



2022.12.31.

국회미래연구원 | 연구보고서 | 22-15호

2022년 한국인의 행복조사 (2차조사)

- 기초분석 보고서 -

허종호, 민보경, 이상직, 이채정



국회미래연구원
NATIONAL ASSEMBLY FUTURES INSTITUTE

2022년 한국인의 행복조사 (2차조사)

- 기초분석 보고서 -

연구진

내부연구진

허종호 부연구위원(연구책임)

민보경 부연구위원

이상직 부연구위원

이채정 부연구위원

- ◆ 출처를 밝히지 않고 이 보고서를 무단 전재 또는 복제하는 것을 금합니다.
- ◆ 본 보고서의 내용은 국회미래연구원의 공식적인 의견이 아님을 밝힙니다.

발 | 간 | 사

행복은 미래사회의 핵심 키워드입니다. 전세계적으로, 물질적 부를 목표로 했던 개발성장의 시대에서 질 높은 삶과 좋은 사회로의 전환에 대한 관심이 점점 커지고 있습니다. 이에 선진국을 중심으로 국가적 차원에서 국민 행복을 측정하여 관리하고자 하는 노력을 기울이고 있습니다.

이에 비해, 우리나라는 국민의 행복 수준을 측정하기 위한 관심과 중요성에 대한 인식이 상대적으로 부족합니다. 역대 정부는 국민의 “삶의 질”과 “행복”을 정책 목표로 언급을 하지만 실제 측정하고 관리하지 않는 수사적 차원에 머물고 있습니다. 정부출연연구기관에서 단기과제 형태의 행복 연구가 이뤄지고 관련 일부 문항이 조사되고 있습니다만 행복에 대한 포괄적이고 심층적인 분석에는 한계가 있습니다.

그러한 측면에서 국회미래연구원에서 「한국인의 행복조사」가 조사 3년째의 성과물을 낼 수 있어서 의미가 크다고 하겠습니다. 「한국인의 행복조사」는 OECD가 제시한 문항과 비교가능성 있는 타당성과 신뢰도가 검증된 문항을 충분히 실행하고 있으며, 행복을 결정하는 다층적이고 포괄적인 결정요인 분석이 가능한 조사입니다.

국회미래연구원은 올해 초 원내에 행복과 삶의 질 관련 조사 및 연구를 중점적으로 수행하고자 “삶의질데이터센터”를 신설했을 뿐만 아니라 서울대학교 사회과학자료원과의 업무협약 및 「한국인의 행복조사」 데이터의 기탁을 통해 누구나 원자료 및 발간물을 내려받을 수 있게 되었습니다. 이를 통해, 행복을 연구하고자 하는 많은 연구자 및 정책 관련 전문가께서 데이터 및 관련 자료를 적극 활용하실 수 있기를 바랍니다.

향후에도 지속적이고 일관된 조사를 통해 데이터의 양적인 축적뿐만 아니라 질적인 측면에서도 지속적으로 향상시켜 갈 수 있도록 기관 차원에서 노력하고자 합니다. 본 보고서가 한국인의 행복 수준과 불평등에 대한 기초자료로 활용될 뿐만 아니라 나아가 한국인의 행복에 대해 더 많이 이해하고 행복 수준을 높이기 위한 다양한 정책과 전략들을 발굴하는 데 기여할 수 있기를 기대합니다.

2022년 12월
국회미래연구원장 김 현 곤

목 차

제1장 조사 설계 및 개요	1
제1절 조사 배경 및 개요	3
제2절 예비조사	11
제3절 표본설계 및 추정	24
제4절 조사과정 및 표본 특성	39
제2장 행복	47
제1절 전반적 행복감	49
제2절 삶의 의미, 성취감, 인생 결정 자유	54
제3절 자신의 삶에 대한 평가	71
제3장 정서	97
제1절 어제의 감정	99
제2절 어제의 행복감	150
제3절 어제의 미소/웃음	155

제4장 삶의 만족도	161
제1절 현재 자신의 사다리 위치	163
제2절 5년 전 삶의 만족도	168
제3절 5년 후 삶의 만족도(예상)	173
제4절 가족생활 만족도	178
제5절 배우자와의 관계 만족도	183
제6절 자녀와의 관계 만족도	188
제7절 주변 환경 만족도	193
제8절 자신의 일에 대한 만족도	234
제5장 인식/가치관 및 사회적 관계	239
제1절 사회적 가치관	241
제2절 집단 신뢰도	323
제3절 단체 활동 및 참여	348
제4절 타인에 대한 견해	393
제5절 도움을 청할 수 있는 사람	406
제6절 자원봉사활동 및 기부 경험	418

제7절 개인 성향	426
제8절 시간을 보내는 방식	471
제9절 자유롭게 선택하며 원하는 인생	480
제10절 평등/불평등 인식	484
제11절 사회 현실에 대한 인식	509
제12절 지난 1년 동안 스트레스를 받은 일	517

제6장 일상 재구성 595

제1절 어제 기상 및 취침 시각	597
제2절 어제 중요한 일(1+2순위)	600
제3절 어제 중요한 일(1순위)과 가까운 활동	601
제4절 어제 중요한 일(1순위)을 함께 한 사람	602
제5절 어제 중요한 일(1순위)을 하면서 느낀 감정	605
제6절 어제 중요한 일(2순위)과 가까운 활동	627
제7절 어제 중요한 일(2순위)을 함께 한 사람	628
제8절 어제 중요한 일(2순위)을 하면서 느낀 감정	631

제7장 코로나19	653
제1절 코로나19 확진으로 인한 격리 경험	655
제2절 코로나19 확진 이후 이상 증상	682
제3절 자가격리 생활지원비의 충분성	685
제4절 자가격리 조치의 코로나19 방역 효과	688
제5절 코로나19로 인한 자원 손실	691
제8장 결론	733
제1절 조사결과 요약	735
제2절 정책적 시사점 및 향후 연구 방향	737
Abstract	739
부록. 조사표	743

표 목 차

[표 1-1] 조사표 구성 및 내용	6
[표 1-2] 조사원 선발 규모	8
[표 1-3] 조사원 교육 일시 및 장소	8
[표 1-4] 조사 수행 단계별 현장조사 지침	9
[표 1-5] 민원 또는 애로사항 대처 방법	10
[표 1-6] 표본 집계구 리스트	12
[표 1-7] 예비조사 교육 내용	13
[표 1-8] 응답자 특성	14
[표 1-9] 응답자 특성(계속)	15
[표 1-10] 모집단 현황	25
[표 1-11] 서울, 경기 권역 구분	27
[표 1-12] 모집단 층화 요약	27
[표 1-13] 층별 모집단 집계구 현황	28
[표 1-14] 층별 모집단 가구 현황	29
[표 1-15] 표본크기에 따른 표본오차(95% 신뢰수준)	30
[표 1-16] 표본배분 결과 비교	32
[표 1-17] 표본배분 결과	34
[표 1-18] 표본가구 접촉 결과	39
[표 1-19] 표본가구원 접촉 결과	40
[표 1-20] 조사 참여 경로	41
[표 1-21] 조사표 기입 방법	41
[표 1-22] 가구 방문 횟수	41
[표 1-23] 조사 참여 요일	41
[표 1-24] 조사 이해도 / 조사 협조도 / 답례품 선호도	42
[표 1-25] 표본가구원 특성	42
[표 1-26] 표본가구 특성	45
[표 2-1] 전반적 행복감 (1인가구 비율 사후보정 적용)	50
[표 2-2] 전반적 행복감 (1인가구 비율 사후보정 미적용)	52

[표 2-3] 삶의 의미(1인가구 비율 사후보정 적용)	56
[표 2-4] 삶의 의미(1인가구 비율 사후보정 미적용)	58
[표 2-5] 성취감(1인가구 비율 사후보정 적용)	61
[표 2-6] 성취감(1인가구 비율 사후보정 미적용)	63
[표 2-7] 인생 결정 자유(1인가구 비율 사후보정 적용)	66
[표 2-8] 인생 결정 자유(1인가구 비율 사후보정 미적용)	68
[표 2-9] 전반적으로 나의 삶은 내가 생각하는 이상적인 삶에 가깝다 (1인가구 비율 사후보정 적용)	73
[표 2-10] 전반적으로 나의 삶은 내가 생각하는 이상적인 삶에 가깝다 (1인가구 비율 사후보정 미적용)	75
[표 2-11] 나의 삶의 조건들은 훌륭하다(1인가구 비율 사후보정 적용)	78
[표 2-12] 나의 삶의 조건들은 훌륭하다(1인가구 비율 사후보정 미적용)	80
[표 2-13] 나는 나의 삶에 대해 전반적으로 만족한다(1인가구 비율 사후보정 적용)	83
[표 2-14] 나는 나의 삶에 대해 전반적으로 만족한다(1인가구 비율 사후보정 미적용)	85
[표 2-15] 나는 지금까지 살아오면서 내가 원했던 중요한 것들을 얻었다 (1인가구 비율 사후보정 적용)	88
[표 2-16] 나는 지금까지 살아오면서 내가 원했던 중요한 것들을 얻었다 (1인가구 비율 사후보정 미적용)	90
[표 2-17] 내가 인생을 다시 산다 해도 거의 아무 것도 바꾸지 않을 것이다 (1인가구 비율 사후보정 적용)	93
[표 2-18] 내가 인생을 다시 산다 해도 거의 아무 것도 바꾸지 않을 것이다 (1인가구 비율 사후보정 미적용)	95
[표 3-1] 어제 경험한 정서 - 즐거움(1인가구 비율 사후보정 적용)	101
[표 3-2] 어제 경험한 정서 - 즐거움(1인가구 비율 사후보정 미적용)	103
[표 3-3] 어제 경험한 정서 - 차분함(1인가구 비율 사후보정 적용)	106
[표 3-4] 어제 경험한 정서 - 차분함(1인가구 비율 사후보정 미적용)	108
[표 3-5] 어제 경험한 정서 - 걱정(1인가구 비율 사후보정 적용)	111
[표 3-6] 어제 경험한 정서 - 걱정(1인가구 비율 사후보정 미적용)	113

[표 3-7] 어제 경험한 정서 - 슬픔(1인가구 비율 사후보정 적용)	116
[표 3-8] 어제 경험한 정서 - 슬픔 (1인가구 비율 사후보정 미적용)	118
[표 3-9] 어제 경험한 정서 - 우울(1인가구 비율 사후보정 적용)	121
[표 3-10] 어제 경험한 정서 - 우울(1인가구 비율 사후보정 미적용)	123
[표 3-11] 어제 경험한 정서 - 분노(1인가구 비율 사후보정 적용)	126
[표 3-12] 어제 경험한 정서 - 분노(1인가구 비율 사후보정 미적용)	128
[표 3-13] 어제 경험한 정서 - 스트레스(1인가구 비율 사후보정 적용)	131
[표 3-14] 어제 경험한 정서 - 스트레스(1인가구 비율 사후보정 미적용)	133
[표 3-15] 어제 경험한 정서 - 피곤(1인가구 비율 사후보정 적용)	136
[표 3-16] 어제 경험한 정서 - 피곤(1인가구 비율 사후보정 미적용)	138
[표 3-17] 어제 경험한 정서 - 활력(1인가구 비율 사후보정 적용)	141
[표 3-18] 어제 경험한 정서 - 활력(1인가구 비율 사후보정 미적용)	143
[표 3-19] 어제 경험한 정서 - 외로움(1인가구 비율 사후보정 적용)	146
[표 3-20] 어제 경험한 정서 - 외로움(1인가구 비율 사후보정 미적용)	148
[표 3-21] 어제의 행복감(1인가구 비율 사후보정 적용)	151
[표 3-22] 어제의 행복감(1인가구 비율 사후보정 미적용)	153
[표 3-23] 어제의 미소/웃음(1인가구 비율 사후보정 적용)	156
[표 3-24] 어제의 미소/웃음(1인가구 비율 사후보정 미적용)	158
[표 4-1] 현재 자신의 사다리 위치(1인가구 비율 사후보정 적용)	164
[표 4-2] 현재 자신의 사다리 위치(1인가구 비율 사후보정 미적용)	166
[표 4-3] 5년 전 삶의 만족도(1인가구 비율 사후보정 적용)	169
[표 4-4] 5년 전 삶의 만족도(1인가구 비율 사후보정 미적용)	171
[표 4-5] 5년 후 삶의 만족도(예상)(1인가구 비율 사후보정 적용)	174
[표 4-6] 5년 후 삶의 만족도(예상)(1인가구 비율 사후보정 미적용)	176
[표 4-7] 가족생활 만족도(1인가구 비율 사후보정 적용)	179
[표 4-8] 가족생활 만족도(1인가구 비율 사후보정 미적용)	181
[표 4-9] 배우자와의 관계 만족도(1인가구 비율 사후보정 적용)	184
[표 4-10] 배우자와의 관계 만족도(1인가구 비율 사후보정 미적용)	186

[표 4-11] 자녀와의 관계 만족도(1인가구 비율 사후보정 적용)	189
[표 4-12] 자녀와의 관계 만족도(1인가구 비율 사후보정 미적용)	191
[표 4-13] 생활수준(1인가구 비율 사후보정 적용)	195
[표 4-14] 생활수준(1인가구 비율 사후보정 미적용)	197
[표 4-15] 건강(1인가구 비율 사후보정 적용)	200
[표 4-16] 건강(1인가구 비율 사후보정 미적용)	202
[표 4-17] 대인관계(1인가구 비율 사후보정 적용)	205
[표 4-18] 대인관계(1인가구 비율 사후보정 미적용)	207
[표 4-19] 안전감(1인가구 비율 사후보정 적용)	210
[표 4-20] 안전감(1인가구 비율 사후보정 미적용)	212
[표 4-21] 공동체 소속감(1인가구 비율 사후보정 적용)	215
[표 4-22] 공동체 소속감(1인가구 비율 사후보정 미적용)	217
[표 4-23] 미래의 안정성(1인가구 비율 사후보정 적용)	220
[표 4-24] 미래의 안정성(1인가구 비율 사후보정 미적용)	222
[표 4-25] 좋아하는 일을 하는 데 사용할 수 있는 시간의 양 (1인가구 비율 사후보정 적용)	225
[표 4-26] 좋아하는 일을 하는 데 사용할 수 있는 시간의 양 (1인가구 비율 사후보정 미적용)	227
[표 4-27] 동네 환경(1인가구 비율 사후보정 적용)	230
[표 4-28] 동네 환경(1인가구 비율 사후보정 미적용)	232
[표 4-29] 자신의 일에 대한 만족도(1인가구 비율 사후보정 적용)	235
[표 4-30] 자신의 일에 대한 만족도(1인가구 비율 사후보정 미적용)	237
[표 5-1] 부자가 되는 것은 중요하다	244
[표 5-2] 부자가 되는 것은 중요하다 : 주관적 인식	246
[표 5-3] 자기가 번 돈은 자기가 원하는 대로 쓸 수 있도록 해야 한다	248
[표 5-4] 자기가 번 돈은 자기가 원하는 대로 쓸 수 있도록 해야 한다 : 주관적 인식	250
[표 5-5] 기업이나 부자가 세금을 더 많이 내도록 해야 한다	252
[표 5-6] 기업이나 부자가 세금을 더 많이 내도록 해야 한다 : 주관적 인식	254

[표 5-7] 남보다 뒤쳐진 사람은 제도보다 자기 자신을 탓해야 한다	256
[표 5-8] 남보다 뒤쳐진 사람은 제도보다 자기 자신을 탓해야 한다 : 주관적 인식	258
[표 5-9] 여가시간이 줄어들더라도 일하는 것이 우선이다	260
[표 5-10] 여가시간이 줄어들더라도 일하는 것이 우선이다 : 주관적 인식	262
[표 5-11] 일을 하는 것은 사회에 대한 의무이다	264
[표 5-12] 일을 하는 것은 사회에 대한 의무이다 : 주관적 인식	266
[표 5-13] 행복한 사람이 많아질수록 불행한 사람들도 많아진다	268
[표 5-14] 행복한 사람이 많아질수록 불행한 사람들도 많아진다 : 주관적 인식	270
[표 5-15] 보다 나은 처지의 사람들은 힘든 처지에 있는 다른 사람들을 도와주어야 한다 ..	272
[표 5-16] 보다 나은 처지의 사람들은 힘든 처지에 있는 다른 사람들을 도와주어야 한다 : 주관적 인식	274
[표 5-17] 모든 사람은 평등하게 태어났다	276
[표 5-18] 모든 사람은 평등하게 태어났다 : 주관적 인식	278
[표 5-19] 사회의 중요한 지위에는 남자가 여자보다 더 적합하다	280
[표 5-20] 사회의 중요한 지위에는 남자가 여자보다 더 적합하다 : 주관적 인식	282
[표 5-21] 비정규직 종사자와 정규직 종사자는 능력에 차이가 없다	284
[표 5-22] 비정규직 종사자와 정규직 종사자는 능력에 차이가 없다 : 주관적 인식	286
[표 5-23] 사람들은 자기와 비슷한 배경을 가진 사람들과 어울려 살아야 한다	288
[표 5-24] 사람들은 자기와 비슷한 배경을 가진 사람들과 어울려 살아야 한다 : 주관적 인식	290
[표 5-25] 동성애자는 다른 사람들과 어울려 사는 데 문제가 없다	292
[표 5-26] 동성애자는 다른 사람들과 어울려 사는 데 문제가 없다 : 주관적 인식	294
[표 5-27] 자연환경을 보존하는 것은 도시 개발보다 중요하다	296
[표 5-28] 자연환경을 보존하는 것은 도시 개발보다 중요하다 : 주관적 인식	298
[표 5-29] 경제성장이 둔화하고 실업률이 높아지더라도 환경보호를 우선해야 한다	300
[표 5-30] 경제성장이 둔화하고 실업률이 높아지더라도 환경보호를 우선해야 한다 : 주관적 인식	302
[표 5-31] 과학기술은 인간의 생활을 더욱 안락하고 편리하게 할 것이다	304
[표 5-32] 과학기술은 인간의 생활을 더욱 안락하고 편리하게 할 것이다 : 주관적 인식 ..	306

[표 5-33] 과학기술은 우리의 생활을 너무 빨리 변화시킨다	308
[표 5-34] 과학기술은 우리의 생활을 너무 빨리 변화시킨다 : 주관적 인식	310
[표 5-35] 과학기술 혜택에서 소외되는 계층을 정부가 복지 차원에서 지원해야 한다	312
[표 5-36] 과학기술 혜택에서 소외되는 계층을 정부가 복지 차원에서 지원해야 한다 : 주관적 인식	314
[표 5-37] 로봇이 일상적으로 쓰이면 사람들의 일자리가 줄어들 것이다	316
[표 5-38] 로봇이 일상적으로 쓰이면 사람들의 일자리가 줄어들 것이다 : 주관적 인식	318
[표 5-39] 로봇은 사람이 못하는 어렵고 위험한 일을 하므로 매우 필요하다	320
[표 5-40] 로봇은 사람이 못하는 어렵고 위험한 일을 하므로 매우 필요하다 : 주관적 인식	322
[표 5-41] 집단 신뢰도 - 가족(친척 포함)	325
[표 5-42] 집단 신뢰도 - 가족(친척 포함) : 주관적 인식	327
[표 5-43] 집단 신뢰도 - 이웃	329
[표 5-44] 집단 신뢰도 - 이웃 : 주관적 인식	331
[표 5-45] 집단 신뢰도 - 개인적으로 알고 지내는 사람	333
[표 5-46] 집단 신뢰도 - 개인적으로 알고 지내는 사람 : 주관적 인식	335
[표 5-47] 집단 신뢰도 - 처음 만난 낯선 사람	337
[표 5-48] 집단 신뢰도 - 처음 만난 낯선 사람 : 주관적 인식	339
[표 5-49] 집단 신뢰도 - 나와 종교적 신념이 다른 사람	341
[표 5-50] 집단 신뢰도 - 나와 종교적 신념이 다른 사람 : 주관적 인식	343
[표 5-51] 집단 신뢰도 - 다른 국적의 사람	345
[표 5-52] 집단 신뢰도 - 다른 국적의 사람 : 주관적 인식	347
[표 5-53] 단체 참여도 - 동창회, 향우회 혹은 종친회	350
[표 5-54] 단체 참여도 - 동창회, 향우회 혹은 종친회 : 주관적 인식	352
[표 5-55] 단체 참여도 - 동호회, 스포츠 및 취미 단체	354
[표 5-56] 단체 참여도 - 동호회, 스포츠 및 취미 단체 : 주관적 인식	356
[표 5-57] 단체 참여도 - 사회적 경제조직(사회적 기업, 협동조합, 마을기업 등)	358
[표 5-58] 단체 참여도 - 사회적 경제조직(사회적 기업, 협동조합, 마을기업 등) : 주관적 인식	360
[표 5-59] 단체 참여도 - 학부모회 혹은 학교운영회	362

[표 5-60] 단체 참여도 - 학부모회 혹은 학교운영회 : 주관적 인식	364
[표 5-61] 단체 참여도 - 종교 모임	366
[표 5-62] 단체 참여도 - 종교 모임 : 주관적 인식	368
[표 5-63] 단체 참여도 - 시민 혹은 지역사회단체(반상회, 주민조직 등)	370
[표 5-64] 단체 참여도 - 시민 혹은 지역사회단체(반상회, 주민조직 등) : 주관적 인식	372
[표 5-65] 단체 참여도 - 자원봉사 혹은 사회복지 혹은 자선 단체	374
[표 5-66] 단체 참여도 - 자원봉사 혹은 사회복지 혹은 자선 단체 : 주관적 인식	376
[표 5-67] 단체 참여도 - 교육 혹은 학술 단체	378
[표 5-68] 단체 참여도 - 교육 혹은 학술 단체 : 주관적 인식	380
[표 5-69] 단체 참여도 - 환경 단체 혹은 여성단체	382
[표 5-70] 단체 참여도 - 환경 단체 혹은 여성단체 : 주관적 인식	384
[표 5-71] 단체 참여도 - 정당	386
[표 5-72] 단체 참여도 - 정당 : 주관적 인식	388
[표 5-73] 단체 참여도 - 노동조합, 직장협의회, 사업자단체 또는 직업조합	390
[표 5-74] 단체 참여도 - 노동조합, 직장협의회, 사업자단체 또는 직업조합 : 주관적 인식	392
[표 5-75] 대부분의 사람들은 믿을 만하다	395
[표 5-76] 대부분의 사람들은 믿을 만하다 : 주관적 인식	397
[표 5-77] 대부분의 사람들은 기회가 있으면 나를 이용하려고 한다	399
[표 5-78] 대부분의 사람들은 기회가 있으면 나를 이용하려고 한다 : 주관적 인식	401
[표 5-79] 대부분의 사람들은 필요할 때 서로 도움을 주려고 노력한다	403
[표 5-80] 대부분의 사람들은 필요할 때 서로 도움을 주려고 노력한다 : 주관적 인식	405
[표 5-81] 갑자기 큰 돈이 필요한 경우 돈을 빌릴 수 있는 사람(상위 5위)	407
[표 5-82] 갑자기 큰 돈이 필요한 경우 돈을 빌릴 수 있는 사람(상위 5위) : 주관적 인식	409
[표 5-83] 몸이 아파서 거동하기 어려울 때 도와줄 수 있는 사람(상위 5위)	411
[표 5-84] 몸이 아파서 거동하기 어려울 때 도와줄 수 있는 사람 : 주관적 인식	413
[표 5-85] 우울하거나 스트레스를 받을 때 이야기를 나눌 수 있는 사람(상위 5위)	415
[표 5-86] 우울하거나 스트레스를 받을 때 이야기를 나눌 수 있는 사람 : 주관적 인식	417
[표 5-87] 자원봉사활동 경험	419
[표 5-88] 자원봉사활동 경험 : 주관적 인식	421

[표 5-89] 기부 경험	423
[표 5-90] 기부 경험 : 주관적 인식	425
[표 5-91] 나는 내성적이다	428
[표 5-92] 나는 내성적이다 : 주관적 인식	430
[표 5-93] 나는 타인을 잘 믿는다	432
[표 5-94] 나는 타인을 잘 믿는다 : 주관적 인식	434
[표 5-95] 나는 덤벙댄다	436
[표 5-96] 나는 덤벙댄다 : 주관적 인식	438
[표 5-97] 나는 차분하다	440
[표 5-98] 나는 차분하다 : 주관적 인식	442
[표 5-99] 나는 창의적이지 못하다	444
[표 5-100] 나는 창의적이지 못하다 : 주관적 인식	446
[표 5-101] 나는 외향적이다	448
[표 5-102] 나는 외향적이다 : 주관적 인식	450
[표 5-103] 나는 비판적이다	452
[표 5-104] 나는 비판적이다 : 주관적 인식	454
[표 5-105] 나는 일을 철저히 한다	456
[표 5-106] 나는 일을 철저히 한다 : 주관적 인식	458
[표 5-107] 나는 쉽게 긴장한다	460
[표 5-108] 나는 쉽게 긴장한다 : 주관적 인식	462
[표 5-109] 나는 상상력이 풍부하다	464
[표 5-110] 나는 상상력이 풍부하다 : 주관적 인식	466
[표 5-111] 나는 다른 사람들과 비교하면서 내가 어떻게 하고 있는가에 항상 신경을 쓴다	468
[표 5-112] 나는 다른 사람들과 비교하면서 내가 어떻게 하고 있는가에 항상 신경을 쓴다 : 주관적 인식	470
[표 5-113] 어딘가에 혼자 있는 시간과 다른 사람과 함께 보내는 시간의 비율	472
[표 5-114] 어딘가에 혼자 있는 시간과 다른 사람과 함께 보내는 시간의 비율 : 주관적 인식	474
[표 5-115] 좋아서 자유롭게 만나는 관계와 필요나 의무로 인한 관계의 비율	476

[표 5-116] 좋아서 자유롭게 만나는 관계와 필요나 의무로 인한 관계의 비율 : 주관적 인식	479
[표 5-117] 자유롭게 선택하며 원하는 인생	481
[표 5-118] 자유롭게 선택하며 원하는 인생 : 주관적 인식	483
[표 5-119] 평등 인식 - 교육기회	486
[표 5-120] 평등 인식 - 교육기회 : 주관적 인식	488
[표 5-121] 평등 인식 - 취업기회	490
[표 5-122] 평등 인식 - 취업기회 : 주관적 인식	492
[표 5-123] 평등 인식 - 법의 집행	494
[표 5-124] 평등 인식 - 법의 집행 : 주관적 인식	496
[표 5-125] 평등 인식 - 소득과 재산	498
[표 5-126] 평등 인식 - 소득과 재산 : 주관적 인식	500
[표 5-127] 평등 인식 - 권력	502
[표 5-128] 평등 인식 - 권력 : 주관적 인식	504
[표 5-129] 평등 인식 - 성별	506
[표 5-130] 평등 인식 - 성별 : 주관적 인식	508
[표 5-131] 높은 지위와 경제적 풍요에 대한 인식	510
[표 5-132] 높은 지위와 경제적 풍요에 대한 인식 : 주관적 인식	512
[표 5-133] 우리 사회의 현실에 대한 인식	514
[표 5-134] 우리 사회의 현실에 대한 인식 : 주관적 인식	516
[표 5-135] 내 감정에 상처를 주고 상당한 정도의 울분을 느끼게 하는 일	519
[표 5-136] 내 감정에 상처를 주고 상당한 정도의 울분을 느끼게 하는 일 : 주관적 인식 ...	521
[표 5-137] 내 정신건강에 눈에 띄게 심하고 지속적으로 안 좋은 영향을 주는 일	523
[표 5-138] 내 정신건강에 눈에 띄게 심하고 지속적으로 안 좋은 영향을 주는 일 : 주관적 인식	525
[표 5-139] 내가 보기에 아주 정의에 어긋나고 불공정한 일	527
[표 5-140] 내가 보기에 아주 정의에 어긋나고 불공정한 일 : 주관적 인식	529
[표 5-141] 자꾸 반복적으로 생각나게 하는 일	531
[표 5-142] 자꾸 반복적으로 생각나게 하는 일 : 주관적 인식	533

[표 5-143]	생각날 때마다 아주 많이 화가 나게 하는 일	535
[표 5-144]	생각날 때마다 아주 많이 화가 나게 하는 일 : 주관적 인식	537
[표 5-145]	상대방에게 복수하고 싶은 마음이 들게 하는 일	539
[표 5-146]	상대방에게 복수하고 싶은 마음이 들게 하는 일 : 주관적 인식	541
[표 5-147]	나 스스로를 탓하고 나 자신에게 화나게 하는 일	543
[표 5-148]	나 스스로를 탓하고 나 자신에게 화나게 하는 일 : 주관적 인식	545
[표 5-149]	결국엔 어떤 노력을 해도 다 소용없는 일이라고 느끼게 하는 일	547
[표 5-150]	결국엔 어떤 노력을 해도 다 소용없는 일이라고 느끼게 하는 일 : 주관적 인식	549
[표 5-151]	나 스스로를 자주 우울하고 불행하게 하는 일	551
[표 5-152]	나 스스로를 자주 우울하고 불행하게 하는 일 : 주관적 인식	553
[표 5-153]	나의 전반적인 신체적 건강을 해치게 하는 일	555
[표 5-154]	나의 전반적인 신체적 건강을 해치게 하는 일 : 주관적 인식	557
[표 5-155]	그 일에 대해 다시 생각하지 않으려고 어떤 특정 장소나 사람을 회피하게 하는 일	559
[표 5-156]	그 일에 대해 다시 생각하지 않으려고 어떤 특정 장소나 사람을 회피하게 하는 일 : 주관적 인식	561
[표 5-157]	스스로를 무기력하고 아무 힘도 없는 사람이라고 느끼게 하는 일	563
[표 5-158]	스스로를 무기력하고 아무 힘도 없는 사람이라고 느끼게 하는 일 : 주관적 인식	565
[표 5-159]	그 일에 책임져야 할 사람들이 내가 당한 일과 비슷한 일을 똑같이 당하는 것을 상상하고 나면 만족스럽게 느끼도록 하는 일	567
[표 5-160]	그 일에 책임져야 할 사람들이 내가 당한 일과 비슷한 일을 똑같이 당하는 것을 상상하고 나면 만족스럽게 느끼도록 하는 일 : 주관적 인식	569
[표 5-161]	나의 기력과 뭔가를 할 의지를 많이 줄어들게 하는 일	571
[표 5-162]	나의 기력과 뭔가를 할 의지를 많이 줄어들게 하는 일 : 주관적 인식	573
[표 5-163]	이전보다 나를 더 예민하게 하는 일	575
[표 5-164]	이전보다 나를 더 예민하게 하는 일 : 주관적 인식	577
[표 5-165]	내 자신이 정상적인 감정을 느끼기 힘들게 하는 일	579

[표 5-166] 내 자신이 정상적인 감정을 느끼기 힘들게 하는 일 : 주관적 인식	581
[표 5-167] 내가 직업이나 가정에서 이전처럼 활동을 할 수 없도록 하는 일	583
[표 5-168] 내가 직업이나 가정에서 이전처럼 활동을 할 수 없도록 하는 일 : 주관적 인식	585
[표 5-169] 나를 친구관계나 사회 활동에서 더 위축되게 하는 일	587
[표 5-170] 나를 친구관계나 사회 활동에서 더 위축되게 하는 일 : 주관적 인식	589
[표 5-171] 나로 하여금 아픈 기억을 자주 떠올리게 하는 일	591
[표 5-172] 나로 하여금 아픈 기억을 자주 떠올리게 하는 일 : 주관적 인식	593
[표 6-1] 어제 기상 및 취침 시각	598
[표 6-2] 어제 중요한 일(1+2순위)	600
[표 6-3] 어제 중요한 일(1순위)과 가까운 활동	601
[표 6-4] 중요도 1순위 일을 함께 한 사람(상위 5위)	603
[표 6-5] 어제 중요한 일(1순위)을 하면서 느낀 감정 - 근심	607
[표 6-6] 어제 중요한 일(1순위)을 하면서 느낀 감정 - 비쁨	610
[표 6-7] 어제 중요한 일(1순위)을 하면서 느낀 감정 - 짜증 혹은 분노	613
[표 6-8] 어제 중요한 일(1순위)을 하면서 느낀 감정 - 우울	616
[표 6-9] 어제 중요한 일(1순위)을 하면서 느낀 감정 - 긴장 혹은 스트레스	619
[표 6-10] 어제 중요한 일(1순위)을 하면서 느낀 감정 - 평온함 혹은 편안함	622
[표 6-11] 어제 중요한 일(1순위)을 하면서 느낀 감정 - 즐거움	625
[표 6-12] 어제 중요한 일(2순위)과 가까운 활동	627
[표 6-13] 중요도 2순위 일을 함께 한 사람(상위 5위)	629
[표 6-14] 어제 중요한 일(2순위)을 하면서 느낀 감정 - 근심	633
[표 6-15] 어제 중요한 일(2순위)을 하면서 느낀 감정 - 비쁨	636
[표 6-16] 어제 중요한 일(2순위)을 하면서 느낀 감정 - 짜증 혹은 분노	639
[표 6-17] 어제 중요한 일(2순위)을 하면서 느낀 감정 - 우울	642
[표 6-18] 어제 중요한 일(2순위)을 하면서 느낀 감정 - 긴장 혹은 스트레스	645
[표 6-19] 어제 중요한 일(2순위)을 하면서 느낀 감정 - 평온함 혹은 편안함	648
[표 6-20] 어제 중요한 일(2순위)을 하면서 느낀 감정 - 즐거움	651

[표 7-1] 코로나19 확진으로 인한 격리 경험	656
[표 7-2] 격리 방식	659
[표 7-3] 공간적 어려움	662
[표 7-4] 물자 공급	665
[표 7-5] 격리 관련 정보 제공	668
[표 7-6] 격리 중 불편, 염려 정도: 가족 및 동거인에게 코로나19 전염 우려	671
[표 7-7] 격리 중 불편, 염려 정도: 지루함	674
[표 7-8] 격리 중 불편, 염려 정도: 고립감	677
[표 7-9] 격리 중 불편, 염려 정도: 사회적 편견, 낙인	680
[표 7-10] 코로나19 확진 이후 이상 증상	683
[표 7-11] 자가격리 생활지원비의 충분성	686
[표 7-12] 자가격리 조치의 코로나19 방역 효과	689
[표 7-13] 내게 꼭 필요한 물건을 구하기가 어려웠다	694
[표 7-14] 나의 주거환경에 부정적인 영향을 미쳤다	697
[표 7-15] 긴급하게 도움이 필요할 때 가족 외에 의논할 사람들이 있었다	700
[표 7-16] 내가 어떤 일이든 잘해낼 수 있다는 생각에 부정적인 영향을 미쳤다	703
[표 7-17] 나의 자존감에 부정적인 영향을 미쳤다	706
[표 7-18] 나는 이전에 비해 부정적인 생각을 많이 하게 되었다	709
[표 7-19] 저축한 돈 또는 비상금이 감소했다	712
[표 7-20] 자기계발을 위한 기회가 줄었다	715
[표 7-21] 일상생활에 대한 흥미를 잃게 만들었다	718
[표 7-22] 나의 업무적인 흥미를 잃게 만들었다	721
[표 7-23] 타인과의 관계에 부정적인 영향을 미쳤다	724
[표 7-24] 가족 간의 관계가 나빠졌다	727
[표 7-25] 내게 신체적 건강 측면에서 부정적인 영향을 미쳤다	730

그림 목 차

[그림 2-1] 전반적 행복감	49
[그림 2-2] 삶의 의미, 성취감, 인생 결정 자유	54
[그림 2-3] 삶의 의미	55
[그림 2-4] 성취감	60
[그림 2-5] 인생 결정 자유	65
[그림 2-6] 자신의 삶에 대한 평가	71
[그림 2-7] 전반적으로 나의 삶은 내가 생각하는 이상적인 삶에 가깝다	72
[그림 2-8] 나의 삶의 조건들은 훌륭하다	77
[그림 2-9] 나는 나의 삶에 대해 전반적으로 만족한다	82
[그림 2-10] 나는 지금까지 살아오면서 내가 원했던 중요한 것들을 얻었다	87
[그림 2-11] 내가 인생을 다시 산다 해도 거의 아무 것도 바꾸지 않을 것이다	92
[그림 3-1] 어제의 감정	99
[그림 3-2] 어제 경험한 정서 - 즐거움	100
[그림 3-3] 어제 경험한 정서 - 차분함	105
[그림 3-4] 어제 경험한 정서 - 걱정	110
[그림 3-5] 어제 경험한 정서 - 슬픔	115
[그림 3-6] 어제 경험한 정서 - 우울	120
[그림 3-7] 어제 경험한 정서 - 분노	125
[그림 3-8] 어제 경험한 정서 - 스트레스	130
[그림 3-9] 어제 경험한 정서 - 피곤	135
[그림 3-10] 어제 경험한 정서 - 활력	140
[그림 3-11] 어제 경험한 정서 - 외로움	145
[그림 3-12] 어제의 행복감	150
[그림 3-13] 어제의 미소/웃음	155
[그림 4-1] 현재 자신의 사다리 위치	163
[그림 4-2] 5년 전 삶의 만족도	168
[그림 4-3] 5년 후 삶의 만족도(예상)	173

[그림 4-4] 가족생활 만족도	178
[그림 4-5] 배우자와의 관계 만족도	183
[그림 4-6] 자녀와의 관계 만족도	188
[그림 4-7] 주변 환경 만족도	193
[그림 4-8] 생활수준	194
[그림 4-9] 건강	199
[그림 4-10] 대인관계	204
[그림 4-11] 안전감	209
[그림 4-12] 공동체 소속감	214
[그림 4-13] 미래의 안정성	219
[그림 4-14] 좋아하는 일을 하는 데 사용할 수 있는 시간의 양	224
[그림 4-15] 동네 환경	229
[그림 4-16] 자신의 일에 대한 만족도	234
[그림 5-1] 사회적 가치관	242
[그림 5-2] 부자가 되는 것은 중요하다	243
[그림 5-3] 자기가 번 돈은 자기가 원하는 대로 쓸 수 있도록 해야 한다	247
[그림 5-4] 기업이나 부자가 세금을 더 많이 내도록 해야 한다	251
[그림 5-5] 남보다 뒤처진 사람은 제도보다 자기 자신을 탓해야 한다	255
[그림 5-6] 여가시간이 줄어들더라도 일하는 것이 우선이다	259
[그림 5-7] 일을 하는 것은 사회에 대한 의무이다	263
[그림 5-8] 행복한 사람이 많아질수록 불행한 사람들도 많아진다	267
[그림 5-9] 보다 나은 처지의 사람들은 힘든 처지에 있는 다른 사람들을 도와주어야 한다 ..	271
[그림 5-10] 모든 사람은 평등하게 태어났다	275
[그림 5-11] 사회의 중요한 지위에는 남자가 여자보다 더 적합하다	279
[그림 5-12] 비정규직 종사자와 정규직 종사자는 능력에 차이가 없다	283
[그림 5-13] 사람들은 자기와 비슷한 배경을 가진 사람들과 어울려 살아야 한다	287
[그림 5-14] 동성애자는 다른 사람들과 어울려 사는 데 문제가 없다	291
[그림 5-15] 자연환경을 보존하는 것은 도시 개발보다 중요하다	295

[그림 5-16] 경제성장이 둔화하고 실업률이 높아지더라도 환경보호를 우선해야 한다	299
[그림 5-17] 과학기술은 인간의 생활을 더욱 안락하고 편리하게 할 것이다	303
[그림 5-18] 과학기술은 우리의 생활을 너무 빨리 변화시킨다	307
[그림 5-19] 과학기술 혜택에서 소외되는 계층을 정부가 복지 차원에서 지원해야 한다	311
[그림 5-20] 로봇이 일상적으로 쓰이면 사람들의 일자리가 줄어들 것이다	315
[그림 5-21] 로봇은 사람이 못하는 어렵고 위험한 일을 하므로 매우 필요하다	319
[그림 5-22] 집단 신뢰도	323
[그림 5-23] 집단 신뢰도 - 가족(친척 포함)	324
[그림 5-24] 집단 신뢰도 - 이웃	328
[그림 5-25] 집단 신뢰도 - 개인적으로 알고 지내는 사람	332
[그림 5-26] 집단 신뢰도 - 처음 만난 낯선 사람	336
[그림 5-27] 집단 신뢰도 - 나와 종교적 신념이 다른 사람	340
[그림 5-28] 집단 신뢰도 - 다른 국적의 사람	344
[그림 5-29] 단체 활동 및 참여	348
[그림 5-30] 단체 참여도 - 동창회, 향우회 혹은 종친회	349
[그림 5-31] 단체 참여도 - 동호회, 스포츠 및 취미 단체	353
[그림 5-32] 단체 참여도 - 사회적 경제조직(사회적 기업, 협동조합, 마을기업 등)	357
[그림 5-33] 단체 참여도 - 학부모회 혹은 학교운영회	361
[그림 5-34] 단체 참여도 - 종교 모임	365
[그림 5-35] 단체 참여도 - 시민 혹은 지역사회단체(반상회, 주민조직 등)	369
[그림 5-36] 단체 참여도 - 자원봉사 혹은 사회복지 혹은 자선 단체	373
[그림 5-37] 단체 참여도 - 교육 혹은 학술 단체	377
[그림 5-38] 단체 참여도 - 환경 단체 혹은 여성단체	381
[그림 5-39] 단체 참여도 - 정당	385
[그림 5-40] 단체 참여도 - 노동조합, 직장협의회, 사업자단체 또는 직업조합	389
[그림 5-41] 타인에 대한 견해	393
[그림 5-42] 대부분의 사람들은 믿을 만하다	394
[그림 5-43] 대부분의 사람들은 기회가 있으면 나를 이용하려고 한다	398
[그림 5-44] 대부분의 사람들은 필요할 때 서로 도움을 주려고 노력한다	402

[그림 5-45] 갑자기 큰 돈이 필요한 경우 돈을 빌릴 수 있는 사람(1+2순위)	406
[그림 5-46] 몸이 아파서 거동하기 어려울 때 도와줄 수 있는 사람(1+2순위)	410
[그림 5-47] 우울하거나 스트레스를 받을 때 이야기를 나눌 수 있는 사람(1+2순위)	414
[그림 5-48] 지난 1년간 자원봉사활동 참여 경험	418
[그림 5-49] 지난 1년간 기부 경험	422
[그림 5-50] 개인 성향	426
[그림 5-51] 나는 내성적이다	427
[그림 5-52] 나는 타인을 잘 믿는다	431
[그림 5-53] 나는 덤벙댄다	435
[그림 5-54] 나는 차분하다	439
[그림 5-55] 나는 창의적이지 못하다	443
[그림 5-56] 나는 외향적이다	447
[그림 5-57] 나는 비판적이다	451
[그림 5-58] 나는 일을 철저히 한다	455
[그림 5-59] 나는 쉽게 긴장한다	459
[그림 5-60] 나는 상상력이 풍부하다	463
[그림 5-61] 나는 다른 사람들과 비교하면서 내가 어떻게 하고 있는가에 항상 신경을 쓴다 ..	467
[그림 5-62] 어딘가에 혼자 있는 시간과 다른 사람과 함께 보내는 시간의 비율	471
[그림 5-63] 좋아서 자유롭게 만나는 관계와 필요나 의무로 인한 관계의 비율	475
[그림 5-64] 자유롭게 선택하며 원하는 인생	480
[그림 5-65] 평등 인식	484
[그림 5-66] 평등 인식 - 교육기회	485
[그림 5-67] 평등 인식 - 취업기회	489
[그림 5-68] 평등 인식 - 법의 집행	493
[그림 5-69] 평등 인식 - 소득과 재산	497
[그림 5-70] 평등 인식 - 권력	501
[그림 5-71] 평등 인식 - 성별	505
[그림 5-72] 높은 지위와 경제적 풍요에 대한 인식	509
[그림 5-73] 우리 사회의 현실에 대한 인식	513

[그림 5-74] 지난 1년 동안 스트레스를 받은 일	517
[그림 5-75] 내 감정에 상처를 주고 상당한 정도의 울분을 느끼게 하는 일	518
[그림 5-76] 내 정신건강에 눈에 띄게 심하고 지속적으로 안 좋은 영향을 주는 일	522
[그림 5-77] 내가 보기에 아주 정의에 어긋나고 불공정한 일	526
[그림 5-78] 자주 반복적으로 생각나게 하는 일	530
[그림 5-79] 생각날 때마다 아주 많이 화가 나게 하는 일	534
[그림 5-80] 상대방에게 복수하고 싶은 마음이 들게 하는 일	538
[그림 5-81] 나 스스로를 탓하고 나 자신에게 화나게 하는 일	542
[그림 5-82] 결국엔 어떤 노력을 해도 다 소용없는 일이라고 느끼게 하는 일	546
[그림 5-83] 나 스스로를 자주 우울하고 불행하게 하는 일	550
[그림 5-84] 나의 전반적인 신체적 건강을 해치게 하는 일	554
[그림 5-85] 그 일에 대해 다시 생각하지 않으려고 어떤 특정 장소나 사람을 회피하게 하는 일	558
[그림 5-86] 스스로를 무기력하고 아무 힘도 없는 사람이라고 느끼게 하는 일	562
[그림 5-87] 그 일에 책임져야 할 사람들이 내가 당한 일과 비슷한 일을 똑같이 당하는 것을 상상하고 나면 만족스럽게 느끼도록 하는 일	566
[그림 5-88] 나의 기력과 뭔가를 할 의지를 많이 줄어들게 하는 일	570
[그림 5-89] 이전보다 나를 더 예민하게 하는 일	574
[그림 5-90] 내 자신이 정상적인 감정을 느끼기 힘들게 하는 일	578
[그림 5-91] 내가 직업이나 가정에서 이전처럼 활동을 할 수 없도록 하는 일	582
[그림 5-92] 나를 친구관계나 사회 활동에서 더 위축되게 하는 일	586
[그림 5-93] 나로 하여금 아픈 기억을 자주 떠올리게 하는 일	590
[그림 6-1] 어제 기상 및 취침 시각	597
[그림 6-2] 중요도 1순위 일을 함께 한 사람(상위 5위)	602
[그림 6-3] 중요도 1순위 일을 하면서 느낀 감정	605
[그림 6-4] 어제 중요한 일(1순위)을 하면서 느낀 감정 - 근심	606
[그림 6-5] 어제 중요한 일(1순위)을 하면서 느낀 감정 - 바쁨	609
[그림 6-6] 어제 중요한 일(1순위)을 하면서 느낀 감정 - 짜증 혹은 분노	612

[그림 6-7] 어제 중요한 일(1순위)을 하면서 느낀 감정 - 우울	615
[그림 6-8] 어제 중요한 일(1순위)을 하면서 느낀 감정 - 긴장 혹은 스트레스	618
[그림 6-9] 어제 중요한 일(1순위)을 하면서 느낀 감정 - 평온함 혹은 편안함	621
[그림 6-10] 어제 중요한 일(1순위)을 하면서 느낀 감정 - 즐거움	624
[그림 6-11] 중요도 2순위 일을 함께 한 사람(상위 5위)	628
[그림 6-12] 중요도 2순위 일을 하면서 느낀 감정	631
[그림 6-13] 어제 중요한 일(2순위)을 하면서 느낀 감정 - 근심	632
[그림 6-14] 어제 중요한 일(2순위)을 하면서 느낀 감정 - 바쁨	635
[그림 6-15] 어제 중요한 일(2순위)을 하면서 느낀 감정 - 짜증 혹은 분노	638
[그림 6-16] 어제 중요한 일(2순위)을 하면서 느낀 감정 - 우울	641
[그림 6-17] 어제 중요한 일(2순위)을 하면서 느낀 감정 - 긴장 혹은 스트레스	644
[그림 6-18] 어제 중요한 일(2순위)을 하면서 느낀 감정 - 평온함 혹은 편안함	647
[그림 6-19] 어제 중요한 일(2순위)을 하면서 느낀 감정 - 즐거움	650
[그림 7-1] 코로나19 확진으로 인한 격리 경험	655
[그림 7-2] 격리 방식	658
[그림 7-3] 공간적 어려움	661
[그림 7-4] 물자 공급	664
[그림 7-5] 격리 관련 정보 제공	667
[그림 7-6] 격리 중 불편, 염려 정도: 가족 및 동거인에게 코로나19 전염 우려	670
[그림 7-7] 격리 중 불편, 염려 정도: 지루함	673
[그림 7-8] 격리 중 불편, 염려 정도: 고립감	676
[그림 7-9] 격리 중 불편, 염려 정도: 사회적 편견, 낙인	679
[그림 7-10] 코로나19 확진 이후 이상 증상	682
[그림 7-11] 자가격리 생활지원비의 충분성	685
[그림 7-12] 자가격리 조치의 코로나19 방역 효과	688
[그림 7-13] 코로나19로 인한 자원 손실	692
[그림 7-14] 내게 꼭 필요한 물건을 구하기가 어려웠다	693
[그림 7-15] 나의 주거환경에 부정적인 영향을 미쳤다	696

[그림 7-16] 긴급하게 도움이 필요할 때 가족 외에 의논할 사람들이 있었다	699
[그림 7-17] 내가 어떤 일이든 잘해낼 수 있다는 생각에 부정적인 영향을 미쳤다	702
[그림 7-18] 나의 자존감에 부정적인 영향을 미쳤다	705
[그림 7-19] 나는 이전에 비해 부정적인 생각을 많이 하게 되었다	708
[그림 7-20] 저축한 돈 또는 비상금이 감소했다	711
[그림 7-21] 자기계발을 위한 기회가 줄었다	714
[그림 7-22] 일상생활에 대한 흥미를 잃게 만들었다	717
[그림 7-23] 나의 업무적인 흥미를 잃게 만들었다	720
[그림 7-24] 타인과의 관계에 부정적인 영향을 미쳤다	723
[그림 7-25] 가족 간의 관계가 나빠졌다	726
[그림 7-26] 내게 신체적 건강 측면에서 부정적인 영향을 미쳤다	729

요 약

1 조사 개요

□ 조사 배경 및 목적

- 국민 행복 수준을 높이는 정책적 대안 발굴에 활용

- 물질적 부를 목표로 했던 개발성장의 시대가 지나고 질 높은 삶과 좋은 사회의 지표로서 행복을 측정하고 활용하는 노력이 선진국과 OECD와 같은 국제기구를 중심으로 활발하게 진행
- 한국은 높은 경제 수준에도 불구하고 낮은 행복 수준을 보이는 대표적인 나라임에도 행복에 대한 심층 연구와 정책적 대안 제시를 위한 기초 자료가 희박
- 이에, 국가대표성을 갖춘 「한국인의 행복 조사연구」를 통해 ① 한국인의 행복 수준 및 불평등 크기를 추적하고, ② 다양한 사회 현상을 예측하며, ③ 행복 수준과 불평등을 결정하는 다양한 결정 요인을 밝히고, ④ 국민 행복 수준을 높이기 위한 정책적 대안 발굴에 활용하고자 실시

□ 조사 대상 및 실시

- 만 15세 이상의 일반 국민

- 본 조사의 목표 모집단은 2022년 기준으로 대한민국 만 15세 이상의 일반 국민
- 본 조사의 표본틀은 통계청 집계구를 활용함(2020년 6월 기준)
- **2022년 7월 1일 ~ 8월 25일까지** 총 750개 집계구, 7,500가구를 목표로 조사 실시
- 표본 추출, 예비조사 등의 조사 준비 단계를 거쳐 2022년 7월 1일부터 8월 25일까지 태블릿PC를 활용한 가구방문 면접조사 실시(코로나19 상황으로 응답자 선호에 따라 비대면 조사 방법인 유치조사 방식을 병행)

- 다단계 층화집락추출법을 활용하여 표본 추출(집계구 : 확률비례크기계통 추출, 가구 : 무작위 추출, 가구원 수 : 전수 추출)
- 조사 시 요일별 할당을 적용하여, 조사 당일의 '어제' 기준으로 '월~목' 응답을 약 57%, '금~일' 응답을 약 43% 비율로 수집하도록 고려
- 조사 완료된 표본 수 1만 7,045명(7,698가구)(월~목 : 9,142명, 금~일 : 7,903명)
- 완료된 표본을 바탕으로 설계가중치, 무응답 조정계수 가중치, 벤치마킹 조정계수 가중치를 적용, 1인가구 비율 사후보정하여 통계분석 실시

2 조사 결과

□ 행복 부문

● 전반적 행복감 10점 만점 기준 평균 6.46점

- 월세/사글세/무상 거주, 연립/다세대/기타 거주, 1인 가구, 저소득 가구 및 개인, 사별/이혼/별거, 중졸 이하, 무직/무급가족종사자/임시 및 일용 근로자, 건강 상태가 나쁜 사람 등의 특성을 가진 표본에서 전반적 행복감이 상대적으로 낮게 나타남

● 전반적 행복감이 높은 집단에서 삶의 의미, 성취감, 인생 결정 자유, 자신의 삶에 대한 평가가 긍정적인 경향을 보임

- '평소 내가 하는 여러 가지 것들이 삶에서 의미 있다고 느낀다' 평균 6.32점, '나는 대체로 내가 하는 일에서 성취감을 느낀다' 평균 6.08점, '나는 어떻게 살아야 할 것인지 결정하는 데 있어 자유롭다' 평균 6.31점 (10점 만점 기준)
- '전반적으로 나의 삶은 내가 생각하는 이상적인 삶에 가깝다' 평균 4.48점, '나의 삶의 조건은 훌륭하다' 평균 4.45점, '나는 나의 삶에 전반적으로 만족한다' 평균 4.68점, '나는 지금까지 살아오면서 내가 원했던 중요한 것들을 얻었다' 평균 4.56점, '내가 인생을 다시 산다 해도 거의 아

무것도 바꾸지 않을 것이다' 평균 4.13점(7점 만점 기준)

□ 정서 부문

- **어제의 감정은 즐거움, 차분함, 활력 순이며, 분노, 우울, 슬픔 등의 감정은 상대적으로 낮았음. 어제의 행복감은 평균 6.22점, 어제 미소 및 웃음 정도는 평균 6.03점으로 나타남**
 - 어제 행복감 및 어제 미소/웃음 정도는 60대 이상, 사별/이혼/별거, 1인 가구, 무직, 임시/일용근로자, 저소득 가구 및 개인, 건강 상태가 나쁜 사람 등의 특성을 가진 표본에서 상대적으로 낮게 나타남

□ 삶의 만족도

- **현재 자신의 사다리 위치 평균 6.26점(0 : 최악의 삶 ~ 10 : 최상의 삶)**
 - 60대 이상, 사별/이혼/별거, 월세/사글세/무상 거주, 1인 가구, 중졸 이하, 무직, 무급가족종사자, 임시/일용근로자, 저소득 가구 및 개인, 건강 상태가 나쁜 사람 등의 특성을 가진 표본에서 현재 자신의 사다리 위치에 대한 평가가 상대적으로 낮게 나타남
- **5년 전 삶의 만족도 평균 6.08점, 5년 후 삶의 만족도 평균 6.57점으로 앞으로 삶에 대한 긍정적인 기대가 반영(10점 만점 기준)**
 - 가족생활 만족도 평균 5.59점(7점 만점 기준)
 - 배우자와의 관계 만족도 평균 5.66점(7점 만점 기준)
 - 자녀와의 관계 만족도 평균 5.75점(7점 만점 기준)
- **주변 환경 중 건강(6.41점), 대인관계(6.34점), 안전감(6.13점) 등의 순으로 만족도가 높았으며, 공동체 소속감(5.87점)이 가장 낮았음(10점 만점 기준). 자신의 일에 대한 만족도는 평균 6.81점(10점 만점 기준)**

□ 사회심리적 변인

● 사회적 가치관, 집단 신뢰도, 정치 및 사회 활동 등 다양한 사회심리적 변인과 행복감은 유의미한 상관을 가지는 것으로 분석함

- 사회적 가치관 중 '부자가 되는 것은 중요하다'(3.89점) 동의 정도가 가장 높았으며, '동성애자는 다른 사람들과 어울려 사는 데 문제가 없다'(2.91점) 동의 정도가 가장 낮게 나타남(5점 만점 기준)
- 가족(97.5%), 개인적으로 알고 지내는 사람(81.4%) 순으로 신뢰한다는 응답이 높았으며, 나와 종교적 신념이 다른 사람(15.3%), 처음 만난 낯선 사람(13.3%), 다른 국적의 사람(10.6%)을 신뢰한다는 응답은 낮게 나타남. 대체로 행복감 및 삶의 만족도가 높은 집단은 가족 및 타인에 대한 신뢰도가 높은 경향을 보임
- 현재 활동하는 단체는 동창회, 향우회 혹은 종친회(40.1%), 동호회, 스포츠 및 취미 단체(26.1%), 종교 모임(13.7%) 순으로 조사됨. 대체로 행복감 및 삶의 만족도가 높은 집단은 단체 활동 및 참여 경험에 상대적으로 높게 나타남
- 갑자기 큰 돈이 필요한 경우 돈을 빌릴 수 있는 사람은 '은행 또는 여타 금융기관'(30.4%), 몸이 아파서 거동하기 어려울 때 도와줄 수 있는 사람은 '배우자'(45.7%), 우울하거나 스트레스를 받을 때 이야기를 나눌 수 있는 사람은 '친한 친구'(79.8%)가 각각 가장 많이 응답됨
- 자원봉사활동 경험(정기적 참여+비정기적 참여)은 13.3%, 기부 경험(정기적 참여+비정기적 참여)은 20.7%로 조사됨
- 행복감과 삶의 만족도는 '다른 사람과 함께 보내는 시간' 비율과 '좋아서 자유롭게 만나는 관계' 비율 항목과는 양(+)의 상관관계, '혼자 있는 시간' 비율과 '필요나 의무로 인한 관계' 비율 항목과는 음(-)의 상관관계를 보임
- 우리 사회의 평등과 관련한 문제에서 교육 기회(3.80점), 취업 기회(3.31점), 성별(3.26점), 법의 집행(3.10점), 소득과 재산(2.95점), 권력(2.68점) 순으로 평등 인식이 높게 나타남(5점 만점 기준)

□ 일상 재구성

- 주로 직업 관련 일, 가정 내 활동, 개인적 친교 활동과 관련된 활동이 많았으며, 이때 ‘평온함 또는 편안함’, ‘즐거움’을 느끼는 것으로 나타남
 - 평균 기상 시각은 6시 54분이며, 취침 시각은 23시 0분으로 조사됨
 - 어제 했던 활동 중 가장 중요한 활동으로는 직업 관련 일(46.5%), 가정 내 활동(11.6%), 개인적 친교 활동(7.2%), 휴식(4.3%), 음식섭취(4.2%) 등의 순으로 나타났으며, 가장 중요한 활동은 직장 동료(32.4%)와 했다는 응답이 가장 높았고, 혼자(29.4%), 친구(17.0%), 배우자(14.2%) 등의 순으로 높게 나타남
 - 어제 했던 활동 중 가장 중요한 활동 시 느낀 감정은 평온함 혹은 편안함(5.49점), 즐거움(5.37점), 바쁨(3.84점), 긴장 혹은 스트레스(3.01점) 등의 순으로 조사됨(10점 만점 기준)

□ 코로나(COVID-19)

- 격리 과정에서 주로 저소득 가구 및 개인의 불편·염려 수준이 높음
 - 응답자의 19.4%가 코로나19 확진으로 격리한 경험이 있다고 응답했으며, 격리 방식은 ‘자택에서 독립적인 공간에서 격리’(60.2%)가 가장 많았음
 - 격리 과정의 경험은 격리 관련 정보의 충분한 제공(3.32점), 물자 공급의 원활함(3.29점), 공간적 어려움(3.21점)으로 나타남(5점 만점 기준)
 - 격리 과정에서 불편하거나 염려된 일은 ‘지루함’(3.74점), ‘가족 및 동거인에게 코로나19 전염 우려’(3.62점), ‘고립감’(3.61점), ‘사회적 편견, 낙인’(3.07점)의 순으로 높게 나타남(5점 만점 기준)
 - 코로나19 확진 이후 일상에 지장을 주는 이상 증상 비율은 26.9%로 조사됨
 - 자가격리가 코로나19 방역에 효과적이라고 응답한 비율은 45.9%인 한편, 자가격리 생활지원비가 충분하다고 응답한 비율은 27.1%로 낮은 편임
 - 코로나19로 인한 자원 손실은 ‘일상생활에 대한 흥미를 잃게 만들었다’(2.57점), ‘자기계발을 위한 기회가 줄었다’(2.53점), ‘저축한 돈 또는

비상금이 감소했다'(2.40점), '나의 업무적인 흥미를 잃게 만들었다'(2.40점) 등의 순으로 조사됨(5점 만점 기준)

3 연구의 결론

- **코로나 상황 하에서도 평균적인 전반적 행복감은 중간 이상**

- 연구 결과 한국인의 전반적 행복감은 10점 만점 기준 평균 6.46점, 현재 자신의 사다리 위치 평균 6.26점, 어제의 행복감 평균 6.22점, 어제 미소 및 웃음 정도는 평균 6.03점으로 행복에 전반적으로 긍정적인 모습임

- **그러나 한국 사회의 네트워크는 행복 취약계층의 불평등 문제와 관련 있음**

- 행복감에서 낮은 점수를 보이는 취약집단이 존재하여 불평등이 주요한 문제임을 확인함(주로 60대 이상, 사별/이혼/별거, 월세/사글세/무상 거주, 1인 가구, 중졸 이하, 무직, 무급가족종사자, 임시/일용근로자, 저소득 가구 및 개인, 건강 상태가 나쁜 사람 집단)
- 연구 결과 행복 취약계층의 단체 활동 및 참여가 전반적으로 저조한 한편, 한국인의 단체 참여는 동창회, 향우회 등 1차 집단 위주로 편중되어 다원적 교류를 기대하기 어려움
- 호혜성에 바탕을 둔 사회적 네트워크가 건강한 사회를 만든다는 점을 고려 시, 행복 취약집단의 불평등 완화를 위해 구성원 간 교류가 요구됨

- **행복의 결정요인들과 행복 수준과의 연관성을 확인함**

- 2차 조사 결과 한국인의 전반적 행복감, 어제의 행복감, 어제의 미소 및 웃음 정도가 전년 대비 하락하였으나, 5년 후 삶의 예상 만족도 점수는 오히려 전년 대비 증가하였음
- 1인 가구 및 노년층 비율 증가 등 전반적 행복감이 낮아질 것으로 예상되는 상황 속에서, 본 조사를 통해 다양한 사회심리적 변인이 행복감에 미치는 영향을 파악하여 향후 한국인의 행복감 상승에 기여할 수 있음

4 정책적 시사점 및 향후 연구 방향

- **행복 취약 계층을 파악하고 이를 바탕으로 한 심층연구 및 정책적 제안 필요**
 - 정부의 궁극적 목표 중 하나가 국민의 삶의 질과 행복 수준을 향상하는 것이므로 국민의 행복 실태를 분석하여 이에 기초한 정책을 수립하는 것이 필수로 요구됨
 - 노인, 1인 가구, 저소득층 등 행복에 취약한 계층을 중심으로 사회적 관계 향상 및 유지 지원을 통해 행복감을 향상시킬 제도적 모색이 필요함
 - 아울러 이들의 사회 참여를 유도함으로써 구성원 간 네트워크를 형성하고, 행복감 증진에 영향을 미치는 다양한 요소들이 뒷받침될 수 있도록 행복 취약계층의 장애요소를 완화할 정책을 제공해야 함
- **행복에 대한 국가 차원의 모니터링 및 정책 개발의 근본자료 역할 수행**
 - 본 조사는 국민의 행복 수준과 함께 현재 우리 사회의 특징 및 나아갈 방향을 제시한다는 점에서 기존의 연구들과 차별성을 가지며, 국회 입장에서 국가 중장기 정책 수립 및 실시, 그 실효성의 판단과 평가의 근거 자료로서의 의미가 있음
 - 행복감이라는 개념을 수집하기 위해 다면적 문항으로 조사표가 구성되었다는 점에서 기존의 단편적 연구들과 차별성을 가지며, 코로나19 팬데믹 등 연구시점 당시 행복감에 영향을 미칠 수 있는 여러 현황에 대해 과학적으로 수집할 수 있는 틀로서의 의미가 있음
 - 설문 조사 데이터의 시계열 축적을 통해 한국인의 행복감에 대한 연구 결과를 확보할 수 있으며, 이를 바탕으로 국내외 행복감 관련 연구 데이터와 비교를 통해 내실 있는 정보 분석의 기반으로서 활용 가치가 높음

제1장

조사 설계 및 개요

제1절 조사 배경 및 개요

제2절 예비조사

제3절 표본설계 및 추정

제4절 조사과정 및 표본 특성

제 1절 조사 배경 및 개요

NATIONAL ASSEMBLY FUTURES INSTITUTE

“측정할 수 없다면 관리할 수 없다.”

- 피터 드러커(Peter Drucker)

1 조사 배경 및 목적

행복은 미래사회의 핵심 키워드이다. 해외 선진국은 물론이고 국내에서도 물질적 부를 목표로 했던 개발성장의 시대에서 질 높은 삶과 좋은 사회로 국민적 요구가 증가하였다. 행복이 양질의 삶, 좋은 사회를 구성하는 중요한 요인이라는 인식이 확산하면서 이를 국가적 차원에서 측정 및 관리하고자 하는 노력을 각 국가 단위와 국제기구에서 활발히 진행하였다. 영국, 핀란드, 독일, 일본과 같은 선진국은 각국의 삶의 질과 행복 측정을 위한 노력을 지속하였고 OECD는 「더 나은 삶 지표(Better Life Index)」, UN은 「세계행복보고서(World Happiness Report)」와 같이 사회의 질적 지표를 측정하고 연구하여 실제 삶의 질을 높이려는 노력을 활발하게 진행하였다.

이에 비해, 한국은 높은 경제 수준에도 불구하고 낮은 행복 수준을 보이는 대표적인 나라(146개국 중 59위: World Happiness Report 2022 기준)일 뿐만 아니라 국가 내 행복 격차도 큰 나라이다. 그럼에도 행복에 대한 심층 연구와 정책적 대안 제시를 위한 기초자료가 희박하다. 여러 가지 원인이 있을 수 있으나, 가장 큰 원인은 전문분야에 따라 구분된 기존 정부출연 연구기관 또는 특정 부처에서 통합적, 심리적 특성을 가진 행복 지표에 대해 전문분야와의 부합성, 단기적 예산 배정 등의 이유로 일관적이고 장기적인 조사 연구를 진행하지 못했기 때문이다.¹⁾

이에, 국회 입법의 최종목표는 국민의 행복과 삶의 질에 기여하는 것이며, 국회가 가

1) 한국행정연구원의 「사회통합실태조사」에 일부 문항이 포함되어 있고, 한국보건사회연구원에서 기관 차원이 아닌 단기적인 실태조사가 이뤄지고 있다.

진 부처 통합적 성격과 정부 견제 역할을 고려해볼 때 국회에서 수행하는 것이 바람직하다고 판단할 수 있다. 국회미래연구원은 행복에 대한 모니터링과 연구를 통한 입법 방향 제안을 지속적으로 수행하는 것이 바람직하다고 판단하여 기관 설립 초기부터 국민 행복을 측정하기 위해 꾸준히 노력해왔다. 2018년 「한국 삶의 질 조사 기반 연구」, 2019년 「한국인의 행복측정 기반 연구」 등 설문도구 초안 개발연구와 2020년 통계개발원의 2차례 인지 면접을 바탕으로 조사설문지를 완성하였으며, 전문조사업체와의 협력을 통해 2020년 전국적인 예비조사를 실시하였다. 이러한 준비 과정을 거쳐 2021년 「한국인의 행복조사」 1차조사를 수행하였으며, 2022년에는 일부 문항 및 표본 수 조정을 거쳐 2차조사를 수행하였다. 「한국인의 행복 조사연구」를 통해 ① 한국인의 행복 수준 및 불평등 크기를 추적하고, ② 다양한 사회 현상을 예측하며 ③ 행복 수준과 불평등을 결정하는 다양한 결정요인을 밝히고, ④ 국민 행복 수준을 높이기 위한 정책적 대안을 발굴하고자 하며, 본 보고서는 2022년 수행한 2차조사에 대한 기초분석 보고서이다.

2 조사 대상

가. 목표 모집단

본 조사의 목표 모집단은 2022년 기준 대한민국 만 15세 이상의 일반 국민이다.

나. 조사 모집단

본 조사의 조사 모집단은 조사가 곤란한 일부 섬 지역, 기숙 시설, 특수사회시설, 관광호텔 등에 거주하는 사람을 제외한 일반가구의 만 15세 이상 일반 국민이다.

다. 표본틀

본 조사의 표본틀은 2020년 6월 기준의 통계청 집계구 10만 4,107개이다.

3 조사 내용

심리적 상태에 대한 조사의 특성상 횡단면 조사의 비교 가능성이 매우 중요하므로 조사 문항으로서 측정 도구 혹은 척도에 대한 일관성 확보를 통해 시계열적인 비교 가능성을 지키는 것이 매우 중요하다. 조사 주기는 한국처럼 세대별, 성별 격차가 상당히 특정 집단에서는 주목할 변화 가능성이 존재하는 점을 중시한다면 매년 주기로 조사해야 할 필요가 있다. 이를 위해 변동 가능성이 적으며 타당성과 신뢰도를 확보한 설문지 개발이 중요하여 2차 연도에 걸친 연구로 확정하였다.

설문지의 구성은 크게 1) 본 조사의 목적인 행복 측정과 2) 행복의 결정요인 분석을 위한 두 개의 문항 그룹으로 구성한다. 이에 모듈화한 설문 문항을 추가하였는데 본 조사에서는 코로나19와 관련된 설문 문항을 추가하였다.

행복 측정영역은 국제 비교가 가능한 문항을 활용하기 위하여 주관적 안녕감 측정 가이드라인의 권고에 기반하여 문항의 기본틀을 구성하였다(OECD, 2013). 구체적으로, 전반적인 주관적 행복 수준을 묻고, 삶의 의미(유데모니아), 삶의 평가와 정서에 대한 문항으로 구성하였다. 이에 해당하는 문항은 기본적으로 심리적 측정 원리를 기반으로 신뢰도를 확보하기 위해 같은 영역에 다양한 방식으로 반복 측정하도록 구성되었다. 아울러 캔트릴 사다리(Cantril ladder)를 포함하여 삶의 다양한 부분에서 삶의 만족도 문항들을 추가하였다.

본 조사에 행복 수준 측정과 더불어 한국인의 낮은 행복감의 주요 결정 요인을 파악하기 위해 선행연구를 기반으로 사회심리적 요인의 설문 영역을 구성하였다. 사회심리적 특성은 자신의 태도 및 신념과 더불어서 사회 인식과 사회적 활동 등을 측정하는 문항으로 구성하였다.

특히 실제 행복 경험 형태를 측정하기 위해서는 정서적 경험의 왜곡이 가장 적은 방법으로 알려진 일상 재구성법(daily reconstruction Method: Kahneman et al., 2004)을 도입하였다. 이 방법은 개인의 사회적 교류의 모습을 구체적으로 담아내는 방법으로 널리 활용하는 설문이다. 그러나 원문대로 사용하기엔 현재의 온라인 기반의 생활 양식과 한국적 맥락을 반영하기 어려워 인지 면접 결과를 반영하여 보기를 더욱 다양하게 구성하였고 본 조사의 실사 전 예비조사를 통해 타당성을 확보하였다.

기존의 행복 측정 조사들의 측정 프레임은 대부분 교육 수준, 경제적 수준 등 사회경제적 지위 관련 지표들을 포함하였다. 선행연구 고찰에 따르면 연구에서 행복 판단에 대한 예측력이 상당히 떨어지는데, 특히 한국은 해당 지표의 행복 예측력이 가장 떨어지는 국가 중 하나이다. 이에 따라, 한국 내 다양한 집단 간의 행복의 불평등 관련 연구와 더불어 최근 사회적 이슈가 된 1인 가구, 청년층, 노인층 등의 행복 실태에 대한 심층 연구가 가능하도록 관련 문항을 구성하였다.

2021년에 구성된 코로나 관련 설문 모듈은 코로나19와 관련된 인식과 경험, 경제적 영향, 소득 변화, 지식과 태도, 백신접종 여부 및 의향 등을 설문에 담았으며, 2022년의 코로나 관련 모듈은 코로나19 확진으로 인한 격리 경험과 격리 과정에서의 어려움, 물자 및 정보 제공의 적정성 등으로 구성 문항을 변경하였다.

[표 1-1] 조사표 구성 및 내용

구분	내용
1. 행복	<ul style="list-style-type: none"> • 전반적 행복감 / 삶의 의미, 성취감, 인생 결정 자유 • 자신의 삶에 대한 평가
2. 정서	<ul style="list-style-type: none"> • 어제의 감정 / 행복감 / 미소·웃음
3. 삶의 만족도	<ul style="list-style-type: none"> • 현재 자신의 사다리 위치 • 5년 전 삶의 만족도 / 5년 후 삶의 만족도(예상) • 가족생활 만족도 / 배우자와의 관계 만족도 / 자녀와의 관계 만족도 • 주변 환경 만족도 / 자신의 일에 대한 만족도
4. 인식/가치관 및 사회적 관계	<ul style="list-style-type: none"> • 사회적 가치관 / 집단 신뢰도 / 단체 활동 및 참여 / 타인에 대한 견해 • 도움을 청할 수 있는 사람 • 자원봉사활동 경험 / 기부 경험 / 개인 성향 • 시간을 보내는 방식 / 자유롭게 선택하며 원하는 인생 • 평등·불평등 인식 • 경제적 풍요 수혜자 / 우리 사회의 현실 • 지난 1년 동안 스트레스를 받은 일
5. 일상 재구성	<ul style="list-style-type: none"> • 어제 기상 및 취침 시간 / 어제 중요하다고 생각한 일(1, 2순위) • 함께 한 사람 / 느낀 감정
6. 코로나19	<ul style="list-style-type: none"> • 코로나19 확진으로 인한 격리 경험 • 격리조치 기간 / 격리 방식 / 공간적 어려움 / 물자 공급 / 정보 제공 • 자가격리 생활지원비 금액의 적정성 • 자가격리 조치의 코로나19 방역 효과 • 코로나19로 인한 자원 손실

4 실사

가. 조사 기간

본 조사는 2022년 7월 1일~2022년 8월 25일까지 실시하였다.

나. 조사 도구 및 방법

구조화된 설문지를 이용하여 가구방문 면접조사를 실시하였다. 조사 방법은 조사 대상가구를 직접 방문하여 적격 조사대상자 전원을 조사하였으며, 조사 도구는 태블릿PC를 활용하였다. 다만, 코로나19 상황으로 응답자 선호에 따라 비대면 조사 방법인 유치조사, 비대면 웹(web) 조사를 병행하였다.

다. 조사원 선발 및 교육

2022년 5월 말 기준 한국갤럽조사연구소에 등록된 조사원은 5,620명이다. 본 조사는 원활한 실사 진행 및 데이터 품질 제고를 위해 조사원의 자격을 유사 조사(① 인식조사, ② 가구 방문 조사, ③ TAPI²⁾ 조사) 수행 경험 100건 이상으로 제한했으며, 위 조건을 충족하는 1,117명 중 184명을 별도 심사를 통해 선발하였다. 또한, 코로나19 상황으로 인한 실사 일정 지연, 조사원 건강 문제 등으로 인한 인력 이탈 등에 대비해 18명의 조사원을 예비인력으로 편성하였다. 조사 관리 표준화 및 교육 효과 제고를 위해 7개 거점 지역에서 조사원 집체교육을 실시하였는데, 교육 일시 및 장소는 아래의 [표 1-3]과 같다.

2) Tablet Assisted Personal Interview

[표 1-2] 조사원 선발 규모

구분	등록 조사원	적격 조사원	선발 조사원	예비 조사원
전국	5,620	1,117	184	18
서울	4,500	720	66	6
부산	270	95	33	3
대구	200	70	17	2
광주	250	88	33	3
대전	200	73	21	2
강원	150	53	9	1
제주	50	18	5	1

[표 1-3] 조사원 교육 일시 및 장소

구분	장소	날짜	시간	교육자
대전	한국갤럽 대전지사	2022년 6월 29일	10:00~12:00	연구책임자
부산	한국갤럽 부산지사	2022년 6월 30일	10:00~12:00	연구책임자
대구	한국갤럽 대구지사	2022년 6월 30일	14:00~16:00	연구책임자
서울, 강원	한국갤럽 본사	2022년 7월 1일	13:00~15:00	연구책임자
제주	한라리서치	2022년 7월 4일	14:00~16:00	연구책임자
광주	한국갤럽 광주지사	2022년 7월 5일	13:00~15:00	연구책임자

라. 현장조사 절차

조사원은 집계구 중심지점에서부터 주변으로 확장하며 조사 대상 거처 및 가구를 탐색한다. 가구원과의 접촉에 성공하면 1) 전체 가구원 구성, 2) 적격 가구원 유무 등을 확인한 뒤, 조사 참여를 설득·유도한다. 적격 가구원이 부재중이거나, 재택 중이라 하더라도 비대면 조사를 희망하면 웹(web) 조사 참여 방법을 안내한다.

[표 1-4] 조사 수행 단계별 현장조사 지침

구분		내용
1단계	집계구	<ul style="list-style-type: none"> 집계구 조사 가능 여부 판단 <ul style="list-style-type: none"> - 재건축, 재개발 등으로 조사 불가 시 집계구 대체 요청 집계구 중심지점에서부터 조사 대상 거처 및 가구 탐색
2단계	거처 (주택)	<ul style="list-style-type: none"> 비주거 목적의 거처는 조사 대상에서 제외 <ul style="list-style-type: none"> - 업무용 오피스텔 - 호텔, 여관 등 숙박업소의 객실 - 기숙사 및 특수사회시설(보육원, 양로원, 요양원, 기도원 등) - 판잣집, 비닐하우스, 임시 건물 등 영구성을 갖추지 못한 건물
3단계	가구	<ul style="list-style-type: none"> 혈연관계와 상관없이 1인, 또는 2인 이상이 모여서 취사, 취침 등 생계를 같이 하는 생활 단위(주민등록상 세대 또는 가족과 다른 개념) 비혈연 관계로만 구성된 6인 이상 가구는 조사 대상에서 제외
4단계	가구원	<ul style="list-style-type: none"> 전체 가구원 구성 및 적격 가구원 유무 확인 적격 가구원 조사 참여 설득 및 유도 조사 보조자료 제시 / 답례품 제공
비대면 웹(web) 조사		<ul style="list-style-type: none"> 비대면 웹 조사 희망자에게는 조사 전용 웹 주소와 함께, 가구식별번호(5자리 숫자) 및 비밀번호(4자리 영문자) 안내 (웹 주소 : https://happy.gallup.co.kr/U/)

마. 가구 접근 방법

복수 이상의 가구가 한 건물에 모여 사는 집합건물(연립주택, 다세대주택, 아파트 등)의 경우 보안, 사생활 보호, 코로나19 감염 예방 등의 이유로 출입을 불허하는 사례가 많은데, 이러한 현상은 인구밀도가 높은 도심 지역에서 두드러진다. 재택 중인 가구원과 접촉했어도 대면 조사를 원치 않거나, 바쁘다는 핑계로 재방문을 요구하는 가구가 많은데, 이 경우 조사표, 팸플릿, 조사원 명함 등을 건네주고 만남 가능한 요일과 시간을 묻는다. 주중 조사 가능 시간대에 재택 중인 가구원은 대부분 비경제활동인구로서 가정주부, 은퇴자, 무직자, 고령 인구 등이 대다수이다. 한날한시에 적격 가구원 모두를 만나기 어려우므로 해당 가구 내 적격 가구원에 대한 조사는 시간 간격을 두고 순차적으로 진행한다.

바. 민원 예방 조치

아파트, 다세대주택, 연립주택 등 집합건물에서 발생한 민원은 해당 가구뿐만 아니라 조사 지점 내 전체 가구에 영향을 미친다. 뿐만 사항이 관리사무소 등을 통해 타 가구에 전파되기 때문이다. 따라서 건물 보안이 엄격한 집합건물은 반드시 관리사무소에 먼저 방문하여 조사 시행 사실을 알리고 가구 방문에 대한 사전 동의 및 협조를 구한다.

[표 1-5] 민원 또는 애로사항 대처 방법

구분	내용	대응 지침
1	“집에 사람이 없고, 문을 안 열어줘요.”	관리사무소 안내방송 요청
2	“국회미래연구원이 뭐 하는 곳인지 궁금해 하네요.”	공문 제시 / 홈페이지 주소 안내
3	“이 시국에 조사를 왜 하냐는 분도 있어요.”	조사 취지 및 목적 설명
4	“지금은 안 된다고 다음에 다시 와달라고 해요.”	조사표, 팸플릿, 명함 전달 후 재방문 약속
5	“남편이랑, 아들은 집에 늦게 들어와요.”	재택 중인 적격 가구원 조사 진행 후 재방문
6	“잡상인으로 보는 사람도 많아요.”	단정한 복장, 조사원 신분증, 공문 제시

사. 자료 처리 및 검증

전문 조사업체에서 자료 품질 유지를 위한 3단계 검증을 실시하였다(① 조사원의 자기 검증 및 조사 관리자 검증, ② 검증팀에 의한 사후 전화 검증, ③ 연구진 및 전문분석원에 의한 통계적 오류 검증).

제2절

예비조사

NATIONAL ASSEMBLY FUTURES INSTITUTE

1 예비조사 개요

가. 목적

- 조사 설계의 타당성 및 조사 내용에 대한 이해도를 본조사 이전 점검하기 위함
- 구체적으로 다음과 같은 내용을 점검함
 - 집계구 접근 용이성
 - 가구 도달 및 가구원 접촉 용이성
 - 조사 내용 이해도
 - 조사 거절 유형
 - 응답 자체를 거부하거나 꺼리는 조사 항목
 - 조사 기관 인지도, 신뢰도
 - 답례품 만족도

나. 설계

- 표본규모 : 전국 100개 가구(적격 가구원 200명 이상)
 - 총 10개 집계구 조사
 - 집계구당 10개 가구 조사 진행
- 조사 지역 : 강원, 제주 지역을 제외한 전국³⁾

3) 강원, 제주 지역은 협력업체를 통한 신속한 진행이 어려워 예비조사에서 제외함

- 표본추출틀 : 2020년 6월 기준 집계구 자료
- 투입 조사원 수 : 11명
- 실사 기간 : 2022년 6월 11일 (토) ~ 6월 20일 (월) (총 10일)

[표 1-6] 표본 집계구 리스트

번호	집계구 번호	시/도	시/군/구	읍/면/동	주택 유형	아파트 비율
1	1103063010101	서울	용산구	이촌1동	아파트	100.0%
2	1125063010001	서울	강동구	천호3동	일반주택	0%
3	2105076010803	부산	부산진구	개금3동	아파트	100.0%
4	2108062010301	부산	북구	화명2동	아파트	100.0%
5	2203063020103	대구	서구	평리4동	아파트	100.0%
6	2207068040107	대구	달서구	도원동	아파트	100.0%
7	2402069010101	광주	서구	금호2동	아파트	100.0%
8	3631040010001	전남	담양군	수북면	-	-
9	2503060030306	대전	서구	둔산2동	아파트	100.0%
10	2502069080007	대전	중구	산성동	일반주택	0%

다. 조사원 교육

- 2022년 6월 10일 (금) 한국갤럽 본사 FGD Room1에서 예비조사 조사원 교육을 진행하였으며, 교육 내용은 아래 [표 1-7]과 같다.⁴⁾

4) 지방 실사SV 및 조사원은 화상회의로 참석함

[표 1-7] 예비조사 교육 내용

구분	내용	
예비조사 개요	<ul style="list-style-type: none"> ▪ 예비조사 배경 및 목적 ▪ 예비조사 기간 	<ul style="list-style-type: none"> ▪ 예비조사 대상 ▪ 예비조사 내용
현장조사 절차	<ul style="list-style-type: none"> ▪ 조사 준비물 ▪ 기본자세 및 태도 	<ul style="list-style-type: none"> ▪ 조사 절차 ▪ 협조 요청 방법
조사표 작성 방법	<ul style="list-style-type: none"> ▪ 조사표 구성 ▪ 용어 설명 	<ul style="list-style-type: none"> ▪ 주요 응답 지침
기타	<ul style="list-style-type: none"> ▪ 답례품 지급 방법 	<ul style="list-style-type: none"> ▪ 민원 발생 시 대처 요령

2 응답자 특성

- 총 100개 가구의 219명이 조사되었음
- 가구당 평균 응답 가구원 수는 약 2.2명으로 집계됨

[표 1-8] 응답자 특성

구 분		사례수(명)	비율(%)
전 체		(219)	100.0
조사참여요일	화 ~ 금	(122)	55.7
	토 ~ 월	(97)	44.3
성별	남자	(109)	49.8
	여자	(110)	50.2
연령별	15 ~ 19세	(8)	3.7
	20대	(29)	13.2
	30대	(33)	15.1
	40대	(34)	15.5
	50대	(47)	21.5
	60대 이상	(68)	31.1
지역별	서울	(44)	20.1
	부산	(44)	20.1
	대구	(43)	19.6
	광주	(21)	9.6
	대전	(44)	20.1
	전남	(23)	10.5
혼인상태	미혼	(50)	22.8
	기혼	(156)	71.2
	사별/이혼/별거	(13)	5.9
최종학력	중졸 이하	(31)	14.2
	고졸	(76)	34.7
	대재 이상	(112)	51.1

[표 1-9] 응답자 특성(계속)

구 분		사례수(명)	비율(%)
직업유무	있다	(154)	70.3
	없다	(65)	29.7
직업유형	관리직/전문직	(3)	1.9
	사무직	(53)	34.4
	서비스직	(39)	25.3
	판매직	(25)	16.2
	기타	(34)	22.1
종사상 지위	임금근로자	(113)	62.1
	자영업자	(36)	19.8
	무급가족종사자	(33)	18.1
고용형태	상용근로자	(86)	76.1
	임시근로자	(21)	18.6
	일용근로자	(6)	5.3
개인소득	소득 없음	(44)	20.1
	100만원 미만	(29)	13.2
	100-200만원 미만	(24)	11.0
	200-300만원 미만	(55)	25.1
	300-400만원 미만	(42)	19.2
	400만원 이상	(25)	11.4
건강상태	좋음	(145)	66.2
	보통	(57)	26.0
	나쁨	(17)	7.8
만성질환 유무	있다	(179)	81.7
	없다	(40)	18.3
장애유무	있다	(3)	1.4
	없다	(216)	98.6
종교유무	있다	(63)	28.8
	없다	(156)	71.2
정치성향	진보(1~4)	(48)	21.9
	중도(5~6)	(122)	55.7
	보수(7~10)	(49)	22.4

3 조사원 간담회 개요

가. 목적

- 예비조사를 수행하면서 발견한 조사 진행 과정에서의 어려움을 파악하고, 본 조사표에 대한 응답자의 반응을 취합, 개선방안을 마련하여 향후 본 조사 수행에 반영하기 위함
- 현장에서 직접 실사를 수행하고, 응답자를 접촉하는 조사원들의 의견을 청취, 진행 과정에서 실질적으로 필요한 사항이 무엇인지 파악하고자 함

나. 개최 정보

- 일시 : 2022년 6월 21일 (화), 12:30 ~ 13:30
- 장소 : 한국개발 본사 FGD Room1
- 참석자
 - 한국개발 연구담당자 : 고진주 부장, 송명준 선임연구원, 김상훈 연구원
 - 실사담당자 : 서울 배은경 대리(현장 참석)
부산 황서현 과장, 대구 송민경 과장, 광주 이소정 사원,
대전 이유나 사원 (이상 지방 실사SV 4명 화상회의 참석)
 - 조사원: 김진희, 유인자(현장 참석)
김대희, 김미경, 김점옥, 윤영미, 이경남, 이두심, 이은경, 홍선미
(이상 지방 조사원 8명 화상회의 참석)

4 조사 진행 관련 사항

가. 면접 소요 시간

- 조사원 응답 소요 시간은 평균 30분 정도 소요되었으며, 응답자의 연령대에 따라 소요 시간에 크게 차이가 나타났음

- 저연령층의 소요 시간이 짧았으며, 중장년층의 응답 소요 시간이 길었음
- 젊은 층에서 조사원 문답식보다 직접 응답 기입을 요청하는 경우가 많았으며, 이 경우 응답 소요 시간이 비교적 짧았음

나. 응답자 협조도

- 평균 협조도는 ‘중’으로 나타났으며, 다른 가구방문 조사와 비교 시 조사표의 길이가 길어서 협조를 구하기 어려웠다는 의견이 많았음
 - 조사표 길이 및 소요시간을 사전에 안내하고 협조를 요청하였으나, 조사 증반에 지루해하거나 중도 포기를 요청하는 경우가 발생함
 - 중복되는 문항이 많아서 조사표가 너무 길고, 개별 문항 설명이 너무 길어서 뒤로 갈수록 응답자의 집중력이 흐려지는 문제 발생함
- 조사 주제에 대한 흥미는 보통 수준으로 평가됨
- 예비조사에서는 공문이 없어서 협조를 얻는 데 어려움을 겪었음
 - 본조사 시 조사원별로 공문을 지참하여 응답 협조도 제고 가능함
- 답례품 만족도는 적절한 수준으로 평가됨
 - 우산은 조사원들이 휴대하고 다니기에는 무겁다는 의견이 있으나, 가구원들의 만족도가 비교적 우수한 편임
 - 젊은 층에서는 우산보다 상품권에 대한 만족도가 높은 것으로 나타남

다. 표본 가구 접촉

- 현장조사 시 아파트의 경우 일반주택에 비해 어려움
 - 예비조사에서는 공문이 없어서 관리소의 협조가 원활하지 않았으며, 공동현관문 보안 강화 등으로 출입에 어려움을 겪음
 - 주말 및 저녁에도 가구 부재율이 높았음

- 낮보다 저녁 시간에 방문할 때 가구원 접촉에 성공할 확률이 높았음
- 학생, 직장인은 부재할 경우가 많아서 설문지 유치조사 희망하는 조사원 의견 있었음

라. 가구원 명부 기록

- 생년월일 입력 시 '생일'에 대한 응답을 거부하는 경우가 있었음
(민감한 개인정보 수집으로 인식하여 경계)
 - 조사의향을 밝혔음에도 가구원 명부 입력 도중 거절하는 응답자 있었음
 - 사후검증을 위한 전화번호 수집 시, 가구방문 조사인데 왜 전화번호를 받는지 거부감을 나타내는 경우가 많았음
- 상세주소 수집에 대한 거부감을 보이는 경우 있었음

마. 조사 거부 반응

- 조사원의 가구 내 진입에 대한 경계는 아직까지 있는 편이나, 코로나19로 인한 대면 상황에 대한 거부감은 줄어들음
- 국가에서 주관하는 조사인지 궁금해하는 응답자가 많았음
 - 응답자가 조사 주관기관에 대해 문의했을 경우, 국회미래연구원의 인지도는 낮은 편이었음

바. 성별, 연령대별, 직업별 반응 차이

- 성별로는 남성이 여성에 비해 협조도가 높았음
- 연령별로는 저연령층에서 개인정보(연락처, 생년월일, 이름 등)에 대한 민감도가 높아 거절률이 비교적 높은 편으로 나타남
 - 50대 이상 응답자들은 저연령층에 비해 참여 의향이 높은 편이지만 응답 시간은 상대적으로 길게 소요되는 편임

- 직업별로는 자영업자의 응답 협조도가 상대적으로 높게 나타났던 반면, 학생, 주부의 협조도는 상대적으로 낮은 것으로 나타남

사. 분리조사

- 가족관계에 대한 만족도, 우울감 등 민감한 사항을 수집하는 특성 상 가구원 간 분리 조사를 시도하고 있으나, 가구 내 공간이 적당하지 않아서 엄밀한 분리는 어려움
 - 물리적으로는 분리되었으나 벽 사이로 소리가 들릴 가능성을 유념하여 말소리를 작게 하여 조사하거나, 민감한 문항(부부생활 만족도 등)에 대해서 질문할 때에는 응답을 직접 표시하도록 태블릿 PC를 제시하는 방법 등 세부적 실사 지침 부여함

5 조사표 작성 방법 관련 사항

가. 대면조사 시 응답자의 솔직함

- 조사원들의 의견으로는 굳이 거짓으로 응답한다는 느낌은 받지 못하였다고 함
- 그러나 응답자가 솔직하게 응답했는지의 여부는 조사원이 현장에서 파악하기 어려움

6 조사표 관련 사항

가. 어색하거나 잘못된 표현

- 자기가 번 돈은 자기가 원하는 대로 쓸 수 있도록 해야 한다 (D1-2)
 - ‘제가 버는 돈은 이미 제 마음대로 쓰고 있는데요?’, ‘본인이 버는 돈을 못 쓰게도 할 수 있나요?’와 같은 응답자의 재질문이 있었음
 - ‘사유재산의 자유로운 처분이 어느 정도까지 용인되어야 하는지’라는 문항의 의도를 파악할 수 있도록 의미를 명확하게 밝히면 좋겠다는 의견이 있었음
- 사회의 중요한 지위에는 여자가 남자보다 더 적합하다 (D1-10)
 - 통상적인 관념은 중요 지위에 남자가 여자보다 더 적합하다는 것으로, 본 항목에 ‘동의 안 함’으로 응답할 경우 여러 가지 의미로 해석할 수 있음
 - 1) 사회의 중요한 지위에는 남자가 여자보다 더 적합하다 (사회적 통념)
 - 2) 사회의 중요한 지위는 성별과 무관하다 (능력, 자격 등이 성별보다 중요)
 - 1)의 의미로 응답한 사람과 2)의 의미로 응답한 사람은 상반된 주장을 하고 있으나 같은 응답으로 묶이게 되는 오류가 발생할 것으로 예상됨
- 나의 주거환경에 부정적인 영향을 미쳤다 (DQ18-2) (★2차조사 신규 문항★)
 - 의미가 직관적으로 이해되지 않는다는 의견이 많았으며, 문항의 의미가 무엇인지 재질문을 하는 경우가 많았음
(코로나19로 집안 청소를 예전만큼 하지 못했다거나, 코로나19 여파로 월세를 납부하지 못했던 일 등 응답자들이 각자 다르게 이해하고 있었음)
- 나의 문제해결능력(효능감)에 부정적인 영향을 미쳤다 (DQ18-4) (★2차조사 신규 문항★)
 - 문제해결능력이 의미하는 바가 무엇인지 모호하다는 의견 있었음
(하려던 일을 수행하기 어려워졌다는 뜻인지, 판단력이 흐려졌다는 뜻인지 등 명확한 의미를 이해하지 못하여 재질문하는 경우가 많았음)

나. 응답자가 어려워한 문항 및 보기

- 가구 생활 적정 생활비 (DQ13)
 - 응답자의 특성에 따라서 잘 이해하지 못하는 경우가 발생함
 - 중학생, 고등학생, 남성 등 응답자는 본인이 살림을 맡고 있지 않은 경우가 많기 때문에, 가구 생활의 적정 비용이 얼마인지 잘 모르겠다는 응답이 많았음
 - 모르는 상태이더라도 응답을 받을 것인지, 또는 '모름' 항목을 추가할 것인지에 대해서 확인이 필요함
- 평등 (D1-9), 법의 집행(D12-3), 정치적 성향 (DQ20)
 - 중학생, 고등학생 응답자들이 개념에 익숙하지 않고 경험이 부족하여, 조사원의 설명 후에도 잘 모르겠다고 응답한 경우가 많았음
 - 모르는 상태이더라도 응답을 받을 것인지, 또는 '모름' 항목을 추가할 것인지에 대해서 확인이 필요함

다. 세부 조사지침이 필요한 문항 및 보기

- 가족생활에 대한 만족도 (C4)
 - 배우자와의 관계(C5), 자녀와의 관계(C6) 등이 포함되는 문항 같다는 의견 있었음
- 사회적 경제조직 (D3-3)
 - '협동조합'에 대한 소속 및 참여의 기준이 필요하다는 의견 있었음
(협동조합의 소속으로 활동하는 것으로 한정할 것인지, 행사에 참여하거나 물품을 구매하는 것도 포함할 것인지에 대한 의사결정 필요함)
- 위급상황 발생 시 도움을 청할 사람 (D5)
 - 2순위로 응답하고 싶은 사람이 없을 경우, '(99) 없음'에 응답 가능하도록 희망함
- 특정 공간에 혼자 있는 시간 (D9-1)
 - '특정 공간'에 대한 기준을 모호하다고 생각하는 의견 있었음

- 공간을 특정해야 하는지에 대해서 재질문하는 경우가 있어서, '어딘가에 혼자 있는 시간'로 수정하는 방안 검토 필요

□ 어제 중요하다고 생각한 일 (E2)

- '음주'를 《보기》에 포함하였으면 한다는 응답자 의견 있었음
- 현재 《보기》 기준으로 '음주'는 (02) 음식섭취 또는 (16) 개인적 친교 활동 등에 포함될 수 있어, (02) 음식섭취 항목에 괄호 형식으로 설명 포함시키는 방안 고려

□ 만성질환 유무 (DQ16)

- 만성질환에 대한 기준이 필요하다는 의견 있었음. 예를 들어 당뇨병 진단을 받았으나 투약 대신 운동과 식이요법으로 치료 중인데, 어떤 항목으로 응답해야 할지 판단이 서지 않아 조사원에게 기준을 문의하는 응답자가 있었음
- 유사한 조사에서는 만성질환의 기준을 의사의 진단으로 잡는 경우가 있었는데, 본 조사에서는 기준을 투병·투약으로 정하여 응답 양상이 다르게 나타날 수 있음

라. 응답 곤란하거나 불쾌한 문항

□ 부모의 학력 (DQ1)

- 본인 외에 부모의 학력까지 수집하는 목적이 무엇인지 물어보며 불쾌함을 느낀 응답자들이 있었음

□ 개인소득, 가구소득 (DQ12)

□ 정치적 성향 (DQ20)

- 청소년 응답자의 경우 잘 모르겠다고 응답하는 경우가 많았음
(진보와 보수 개념의 이해가 어려우며, 정치적 성향이 자리잡지 않은 경우 빈번)
- 정치 자체에 회의감을 느끼거나 관심이 없는 응답자들은 어디에 응답해야 하는지 어려워하는 경우가 많았음
- '모름/무응답' 항목을 추가하거나, 잘 모른다고 하더라도 응답을 받는 방안에 대한 의사결정 필요함

□ 코로나19 자가격리 생활지원비 금액의 수준 (CO2)

- 현재 코로나19 자가격리로 인한 생활지원비가 지원되지 않기 때문에, 현재의 자가격리 지원금의 수준을 묻는 문항에 다수 응답자들이 어색함을 느꼈음
- 해당 문항을 삭제하는 방안에 대한 고려 필요함

제3절

표본설계 및 추정

NATIONAL ASSEMBLY FUTURES INSTITUTE

1 표본설계

가. 모집단

본 조사의 목표 모집단은 조사 시점 기준 대한민국 만 15세 이상의 일반 국민이다. 본 조사의 조사 모집단은 조사가 곤란한 일부 섬 지역, 기숙 시설, 특수사회시설, 관광 호텔 등에 거주하는 사람을 제외한 일반 가구의 만 15세 이상 일반 국민이다. 2022년 현재 기준 만 15세 이상의 일반 국민으로 기숙사, 특수사회시설 등의 집단시설 가구, 군복무, 타 지역 및 해외 거주 등으로 장기간 부재중인 가구원은 조사대상에서 제외되며, 구체적인 조사 제외 대상은 다음과 같다.

- 학교, 공장, 병원 등의 기숙사 거주자, 양로원, 고아원, 특수병원 등 특수사회시설 거주자, 현역병, 상근예비역, 대체복무요원 등의 군복무자, 교도소, 소년원, 치료감호소 등의 수감자, 장기 해외 출장·체류자 등

나. 표본추출틀

표본추출틀(sampling frame)은 통계청에서 제공하는 집계구를 활용한다.

다. 모집단 현황

전체 모집단 집계구는 10만 4,107개이고, 일반가구는 2,092만 6,710호이다. 경기도와 서울시는 각각 전체 집계구의 25.2%와 18.0%이고, 가구 수는 24.4%, 19.0%이다.

[표 1-10] 모집단 현황

구분	집계구 ⁵⁾		가구 ⁶⁾		인구 ⁷⁾		
	규모 (개)	구성비 (%)	규모 (개)	구성비 (%)	전체 (명)	만 15세 이상 (명)	포함율 (%)
전국	104,107	100.0	20,926,710	100.0	51,829,136	45,574,979	87.9
서울	18,718	18.0	3,982,290	19.0	9,586,195	8,611,078	89.8
부산	6,742	6.5	1,405,037	6.7	3,349,016	2,992,289	89.3
대구	4,916	4.7	985,816	4.7	2,410,700	2,128,002	88.3
인천	5,856	5.6	1,147,200	5.5	2,945,454	2,581,393	87.6
광주	3,013	2.9	599,217	2.9	1,477,573	1,282,819	86.8
대전	3,014	2.9	631,208	3.0	1,488,435	1,304,662	87.7
울산	2,283	2.2	444,087	2.1	1,135,423	981,130	86.4
세종	727	0.7	139,106	0.7	353,933	284,093	80.3
경기	26,223	25.2	5,098,431	24.4	13,511,676	11,716,926	86.7
강원	3,177	3.1	661,039	3.2	1,521,763	1,353,349	88.9
충북	3,267	3.1	678,922	3.2	1,632,088	1,436,166	88.0
충남	4,468	4.3	892,222	4.3	2,176,636	1,901,808	87.4
전북	3,716	3.6	755,575	3.6	1,802,766	1,593,568	88.4
전남	4,210	4.0	761,518	3.6	1,788,807	1,580,047	88.3
경북	5,361	5.1	1,131,819	5.4	2,644,757	2,348,066	88.8
경남	6,958	6.7	1,350,155	6.5	3,333,056	2,904,701	87.1
제주	1,458	1.4	263,068	1.3	670,858	574,882	85.7

5) 집계구 : 2020년 6월 기준 통계청 자료

6) 가 구 : 2021년 7월 기준 인구총조사 자료

7) 인구 : 2021년 7월 기준 인구총조사 자료

라. 표본 층화

층화(stratification)는 표본추출틀의 단위들을 동질적 특성을 가진 집단으로 구분하는 것을 의미한다. 본 조사의 표본추출틀인 집계구는 기초단위구를 결합시켰기 때문에 국가승인통계 조사에 한해 제한적으로 사용할 수 있는 조사구(통계조사를 위해 행정 읍, 면, 동별로 일정한 기준이 되는 수 또는 면적에 근사하게 적당히 구획한 구역단위)와 유사한 특성을 지니고 있으며, 국가승인통계에서 검증된 층화 방식을 벤치마킹(benchmarking)할 수 있다.

국가승인통계의 일반적인 층화 방식은 8개 특별·광역시, 9개 도 지역으로 1차 층화하고, 9개 도 지역에 대해서는 2차 층화로 동부와 읍면부로 구분한다. 광역시 중 읍면 지역이 존재하는 대구, 인천, 울산, 세종에 대해서는 읍면부에 속한 가구 비중이 낮거나, 모집단 가구수가 작기 때문에 동부와 읍면부를 구분하여 층화하지 않는다. 마지막으로 동부의 경우에는 다시 아파트와 일반 조사구 특성으로 구분한다.

본 조사에서는 국가승인통계의 층화방식을 동일하게 활용하되, 가구와 인구수가 많은 서울과 경기 지역은 지리적 인접성과 특성을 고려하여 각각 4개 권역과 2개 권역으로 세분화한다. 또한, 조사구의 경우에는 아파트 조사구에는 아파트만이, 일반 조사구에는 일반 주택(다세대, 단독, 연립 등)만이 존재하지만, 집계구는 아파트와 일반주택이 혼재되어 있기 때문에 이를 구분하기 위해 아파트의 비율이 60% 이상인 집계구는 아파트집계구로, 60% 미만인 집계구는 일반집계구로 정의한다. 이상의 층화변수와 내용을 정리하면 다음 [표 1-11] ~ [표 1-12]와 같다.

[표 1-11] 서울, 경기 권역 구분

권역	해당 지역	
서울	북서부	은평구, 서대문구, 마포구, 용산구, 종로구, 중구
	북동부	노원구, 성북구, 중랑구, 도봉구, 강북구, 동대문구, 성동구, 광진구
	남서부	강서구, 양천구, 금천구, 영등포구, 구로구, 관악구, 동작구
	남동부	서초구, 강남구, 송파구, 강동구
경기	중·북부	부천시, 성남시, 광명시, 의왕시, 안양시, 과천시, 구리시, 군포시, 하남시, 광주시, 여주시, 시흥시, 고양시, 김포시, 파주시, 의정부시, 포천시, 동두천시, 양주시, 남양주시, 가평군, 양평군, 연천군
	남부	수원시, 오산시, 용인시, 이천시, 안성시, 안산시, 평택시, 화성시

[표 1-12] 모집단 층화 요약

구분	1차 층화 (지역)	2차 층화 (동·읍면)	3차 층화 (주택유형)	총수
인구총조사 집계구	서울(4), 광역시(7)	동부	아파트, 일반주택	22
	경기(2), 기타 도(8)	동부	아파트, 일반주택	20
		읍면부	-	10
합계				52

한편, 층별 모집단 집계구 및 가구 현황은 다음 [표 1-13] ~ [표 1-14]와 같다.

[표 1-13] 층별 모집단 집계구 현황

시도	동부		읍면부	합계	
	아파트	일반			
전국	51,261	34,184	18,662	104,107	
서울	9,162	9,556	-	18,718	
권역	북서부	1,299	1,921	-	3,220
	북동부	2,889	2,949	-	5,838
	남서부	2,636	3,024	-	5,660
	남동부	2,338	1,662	-	4,000
부산	3,981	2,761	-	6,742	
대구	2,985	1,931	-	4,916	
인천	3,422	2,434	-	5,856	
광주	2,109	904	-	3,013	
대전	1,815	1,199	-	3,014	
울산	1,442	841	-	2,283	
세종	574	153	-	727	
경기	14,569	7,373	4,281	26,223	
권역	중북부	9,022	4,722	2,447	16,191
	남부	5,547	2,651	1,834	10,032
강원	1,174	713	1,290	3,177	
충북	1,188	710	1,369	3,267	
충남	1,387	661	2,420	4,468	
전북	1,705	923	1,088	3,716	
전남	1,040	554	2,616	4,210	
경북	1,640	1,174	2,547	5,361	
경남	2,757	1,597	2,604	6,958	
제주	311	700	447	1,458	

[표 1-14] 층별 모집단 가구 현황

시도	동부		읍면부	합계	
	아파트	일반			
전국	9,594,043	7,638,181	3,694,486	20,926,710	
서울	1,727,489	2,254,801	-	3,982,290	
권역	북서부	252,332	446,313	-	698,645
	북동부	552,010	676,993	-	1,229,003
	남서부	505,089	751,683	-	1,256,772
	남동부	418,058	379,812	-	797,870
부산	784,431	620,606	-	1,405,037	
대구	564,070	421,746	-	985,816	
인천	632,133	515,067	-	1,147,200	
광주	405,552	193,665	-	599,217	
대전	351,896	279,312	-	631,208	
울산	267,198	176,889	-	444,087	
세종	105,853	33,253	-	139,106	
경기	2,616,252	1,619,415	862,764	5,098,431	
권역	중북부	1,626,699	1,032,415	493,719	3,152,833
	남부	989,553	587,000	369,045	1,945,598
강원	233,169	161,281	266,589	661,039	
충북	232,735	155,725	290,462	678,922	
충남	257,305	153,387	481,530	892,222	
전북	329,776	198,110	227,689	755,575	
전남	203,494	116,358	441,666	761,518	
경북	313,919	268,712	549,188	1,131,819	
경남	510,467	340,142	499,546	1,350,155	
제주	58,304	129,712	75,052	263,068	

마. 표본 크기

표본크기는 통계공표 수준, 작성되는 통계의 목표 오차, 가용 예산과 조사 기간 등을 고려하여 결정되어야 한다. 이러한 상황들을 종합적으로 고려하여 7,500가구를 표본크기로 한다. 가구당 적격 가구원 수를 2.2명으로 계산할 경우 총 표본가구원 수는 16,500명이며, 이 경우 목표 허용오차는 95% 신뢰수준에서 $\pm 1\%p$ 이내이다(95% 신뢰수준에서 $\pm 0.76\%p$).

[표 1-15] 표본크기에 따른 표본오차(95% 신뢰수준)

표본크기(개)	1,000	2,000	3,000	5,000	8,000	10,000	15,000	16,500
표본오차(%)	3.10	2.19	1.79	1.39	1.10	0.98	0.80	0.76

바. 표본 배분

본 조사의 표본크기는 7,500가구인데, 집계구당 10가구를 선정하기 때문에 750개의 집계구가 필요하다. 집계구당 10가구를 조사하는 이유는 통계의 정도(정밀성·precision)와 조사 비용, 현장조사 업무 관리의 편의성 등을 종합적으로 고려하였다. 앞선 [표 1-10]에서 서울과 경기의 집계구와 가구 수는 약 18~25%의 비중을 차지하는 반면 세종, 울산에서는 집계구와 가구 수가 적어 시도 간 표본추출률·조사표본의 크기가 20배 정도 차이가 난다. 시도별 또는 권역별로 주요 사회적 이슈에 대한 태도가 상이하게 나타나기 때문에 시도별 또는 권역별 특성 분석을 위해 모집단 구성비를 크게 헤치지 않는 범위에서 모수 추정치의 정도(precision)가 유사하도록 조정할 필요가 있다. 이러한 관점에서 1차 층인 시도에 대한 표본배분(sample allocation)은 비례배분, 제곱근 비례배분, 우선할당 후 비례배분 방법을 비교·검토한다.

① 비례배분법

$$n_h = n \times \frac{N_h}{\sum_{h=1}^H N_h}$$

N_h 는 h 층의 모집단 집계구수 ($h = 1, 2, 3, \dots, H$)

② 제곱근 비례배분법

$$n_h = n \times \frac{\sqrt{N_h}}{\sum_{h=1}^H \sqrt{N_h}}$$

③ 우선할당 후 비례배분

$$n_h = n' + (n - n' \times H) \times \frac{N_h}{\sum_{h=1}^H N_h}$$

[표 1-16] 표본배분 결과 비교

시도	비례배분			제공근 비례배분			우선할당 후 비례배분			
	집계구	가구	기대 표본 오차	집계구	가구	기대 표본 오차	집계구	가구	기대 표본 오차	
전국	750	7,500	1.2	750	7,500	1.2	750	7,500	1.2	
서울	135	1,350	2.7	85	850	3.4	125	1,250	2.8	
부산	49	490	4.5	51	510	4.4	48	480	4.6	
대구	35	350	5.3	43	430	4.8	36	360	5.3	
인천	42	420	4.9	47	470	4.6	42	420	4.9	
광주	22	220	6.7	34	340	5.4	24	240	6.5	
대전	22	220	6.7	34	340	5.4	24	240	6.5	
울산	16	160	7.9	29	290	5.9	20	200	7.1	
세종	5	50	14.1	17	170	7.7	10	100	10.0	
경기	189	1,890	2.3	100	1,000	3.2	173	1,730	2.4	
강원	23	230	6.6	35	350	5.3	25	250	6.3	
충북	24	240	6.5	35	350	5.3	26	260	6.2	
충남	32	320	5.6	41	410	4.9	34	340	5.4	
전북	27	270	6.1	38	380	5.1	29	290	5.9	
전남	30	300	5.8	40	400	5.0	32	320	5.6	
경북	39	390	5.1	45	450	4.7	39	390	5.1	
경남	50	500	4.5	52	520	4.4	49	490	4.5	
제주	10	100	10.0	24	240	6.5	14	140	8.4	
요약	최소	5	50	2.3	17	170	3.2	10	100	2.4
	최대	189	1,890	14.1	100	1,000	7.7	173	1,730	10.0
	평균	44	441	6.0	44	441	5.0	44	441	6.0

[표 1-16]의 결과를 보면, 비례배분법은 층별 구성비는 모집단과 유사하나 시도별 기대 표본오차(sampling error)가 크고, 우선할당 후 비례배분법은 세종, 제주 등 표본 규모가 작은 시도의 기대 표본오차를 감소시키는 효과가 적어 해당 시도의 조사 결과 해석에 어려움이 따를 수 있다. 마지막으로 제공근 비례배분법은 층별 표본 크기의 격차를 줄이면서 시도별 대표성을 충족시킬 수 있다. 이러한 점을 고려하여 제공근 비례배분법을 최종적으로 채택했다. 한편, 서울·경기의 권역, 동부/읍면부, 동부 내 아파트/일반주택 층은 비례배분법을 적용하며, 최종 표본배분 결과는 다음 [표 1-17]과 같다.

[표 1-17] 표본배분 결과

시도	집계구				가구				
	동부		읍면부	합계	동부		읍면부	합계	
	아파트	일반			아파트	일반			
전국	362	238	150	750	3,620	2,380	1,500	7,500	
서울	42	43	-	85	420	430	-	850	
권역	북서부	6	9	-	15	60	90	-	150
	북동부	13	14	-	27	130	140	-	270
	남서부	12	13	-	25	120	130	-	250
	남동부	11	7	-	18	110	70	-	180
부산	30	21	-	51	300	210	-	510	
대구	26	17	-	43	260	170	-	430	
인천	27	20	-	47	270	200	-	470	
광주	24	10	-	34	240	100	-	340	
대전	20	14	-	34	200	140	-	340	
울산	18	11	-	29	180	110	-	290	
세종	13	4	-	17	130	40	-	170	
경기	56	28	16	100	560	280	160	1,000	
권역	중북부	35	18	9	62	350	180	90	620
	남부	21	10	7	38	210	100	70	380
강원	13	8	14	35	130	80	140	350	
충북	13	7	15	35	130	70	150	350	
충남	13	6	22	41	130	60	220	410	
전북	17	10	11	38	170	100	110	380	
전남	10	5	25	40	100	50	250	400	
경북	14	10	21	45	140	100	210	450	
경남	21	12	19	52	210	120	190	520	
제주	5	12	7	24	50	120	70	240	

사. 표본 추출

1차 층으로 시도(서울 4개 권역, 경기 2개 권역)와 동/읍면부를 결합하여 31개 층을 구분하고, 2차 층으로 아파트/일반 주택 특성을 결합하여 구성된 최종 52개 층에 대해 배분된 집계구를 추출한다([표 1-17] 참고). 추출방식은 각 집락의 크기에 비례하여 표본을 추출하는 확률비례계통추출법(PPS: probability proportional to size systematic sampling)을 적용했으며, 여기서 집락은 집계구를, 집락의 크기는 각 집계구의 가구 수를 의미한다. 또한 내재적 층화를 위해, 층 내 세부 지역(동읍면 코드)을 기준으로 정렬하였다. 집계구 내에서 가구를 체계적으로 추출하고, 가구 내에서 만 15세 이상 가구원을 전수 조사하여 응답 가구원의 특성이 편향되지 않도록 한다.

아. 요일별 할당

2020년 및 2021년 조사 결과 행복감, 정서, 감정, 일상 재구성 등의 항목에서 측정기준 요일이 ‘월요일~목요일’ 또는 ‘금요일~일요일’인지에 따라 응답 값의 유의미한 차이가 발견되어, 본 조사 시 요일별 할당을 적용하여 ‘월요일~목요일’에 대한 기준 응답이 약 57%, ‘금요일~일요일’에 대한 기준 응답이 약 43% 정도 수집될 수 있도록 고려하였다.

2 가중치 산출 및 추정

가. 설계가중치

가중치는 표본추출에 따른 추출률 차이와 응답률 및 모집단에 대한 정보를 통해 모집단의 구조와 표본 구조를 일치시켜 추정의 정확도를 높이기 위한 것이다. 이 조사에서 가중치는 설계 가중치와 무응답 조정, 가구원수 보정, 가구원 추출률 보정, 최신 모집단 정보인 행정안전부 주민등록 인구현황 자료를 이용한 사후층화조정의 단계를 거쳐서 산출한다.

각 표본 집계구에 대한 표본 추출틀의 역수와 표본 집계구에서 가구조사 착수율의 역수를 곱하여 다음과 같이 산출하였다.

$$\text{설계가중치} = \frac{S_h}{n_h S_{hi}} \times \frac{M_{hi}}{m_{hi}}$$

- 이때 원칙적으로는 각 층에서 표본 가구들은 모두 동일한 설계가중값을 갖지만, 실제 조사과정에서 표본 추출틀의 집계구 내 가구 수와 실제 가구 수에 차이가 있기 때문에 설계가중값이 동일하지 않을 수 있지만 비슷한 값을 갖게 됨

나. 무응답 조정계수

해당 지역 내 세부 층에서 조사 가구의 설계가중값은 원칙적으로 같지만, 실제 조사에서 10가구를 정확히 지키지 않은 집계구가 있음에 따라 이에 대한 조정을 다음과 같이 하였다.

$$\text{응답률 조정계수} = \frac{m_{hi}}{r_{hi}}$$

다. 벤치마킹 조정계수

조사대상 연도의 모집단을 반영하기 위해 2022년도 주민등록 인구통계의 시도별 (17)*성(2)*연령대(6)별 만 15세 인구 현황 자료를 바탕으로 하여 셀가중(cell weight) 방식으로 가중치를 산출하였다.

라. 최종가중치

최종가중치 = 설계가중치 × 무응답 조정계수 × 벤치마킹 조정계수

※ 사용된 기호

- n_h : 층 h 의 표본 집계구 수
- S_{hi} : 층 h 의 i 번째 집계구에 대한 크기의 측도(해당 집계구의 총 가구 수)

- $S_h = \sum_{i=1}^{N_h} S_{hi}$: 층 h 에서 크기의 측도에 대한 총합
- M_{hi} : 층 h 의 i 번째 집계구 내 가구 수
- m_{hi} : 층 h 의 i 번째 집계구 내 조사착수 가구 수
- r_{hi} : 층 h 의 i 번째 표본집계구 내 조사완료 응답 가구 수

마. 추정

사후 층화(post-stratification)방법에 따라 가중치를 적용하여 추정하였다.

- 본 조사는 집락추출 방식에 의한 표본조사로 조사한 표본 구성 비율이 모집단 구성 비율과 차이가 있으므로 모집단을 대표할 수 있도록 가중치에 의한 사후 추정이 필요

$$w(k,s,h) = \frac{n(k,s,h)}{N(k,s,h)}$$

※ 사용된 기호

- $w(k,s,h)$: (k,s,h) 셀의 가중치
- $N(k,s,h)$: (k,s,h) 셀의 모집단 수
- $n(k,s,h)$: (k,s,h) 셀의 표본 수
- k : 연령을 나타내는 첨자 (10세 간격으로 $k=1\sim6$)
- s : 성을 나타내는 첨자 (남자/여자에 따라 $s=1\sim2$)
- h : 지역을 나타내는 첨자 (17개 시도에 따라 $h=1\sim17$)

바. 표본오차

본 조사는 층화된 지역에서 집계구를 추출하고, 집계구에서 다시 가구를 추출하는 '2단계 집락추출(two-stage cluster sampling)' 방식을 적용하였으며, 전체 및 각 층별 추정치에 대한 표본오차 산출 공식은 다음과 같다.

$$\text{전체 추정치의 표본오차} = t_{\frac{\alpha}{2}} \sqrt{\widehat{\text{Var}}(\overline{y_{st}})}$$

$$\text{층별 추정치의 표본오차} = t_{\frac{\alpha}{2}} \sqrt{\widehat{\text{Var}}(\overline{y_h})}$$

- 이때, 전체 및 각 층별 모평균에 대한 분산 추정량은 다음과 같이 산출됨
- 각 층의 평균($\overline{y_h}$)에 대한 분산 추정량 산출 공식 :

$$\widehat{\text{Var}}(\overline{y_h}) = \left(\frac{N_h - n_h}{N_h} \right) \left(\frac{1}{n_h M_h^2} \right) s_{bh}^2 + \frac{1}{n_h N_h M_h^2} \sum_{i=1}^N M_{hi}^2 \left\{ \left(\frac{M_{hi} - m_{hi}}{M_{hi}} \right) \left(\frac{s_{hi}^2}{m_{hi}} \right) \right\}$$

- 전체 평균($\overline{y_{st}}$)에 대한 분산 추정량 산출 공식 :

$$\widehat{\text{Var}}(\overline{y_{st}}) = \sum_h W_h^2 \widehat{\text{Var}}(\overline{y_h}) = \sum_h W_h^2 \left[\left(\frac{N_h - n_h}{N_h} \right) \left(\frac{1}{n_h M_h^2} \right) s_{bh}^2 + \frac{1}{n_h N_h M_h^2} \sum_{i=1}^N M_{hi}^2 \left(\frac{M_{hi} - m_{hi}}{M_{hi}} \right) \left(\frac{s_{hi}^2}{m_{hi}} \right) \right]$$

※ 사용된 기호

- N_h : h 층 모집단 내 1차 추출단위의 수(primary sampling units : PSUs)
- n_h : h 층에서 추출된 1차 추출단위의 수
- M_h : h 층 모집단 내 2차 추출단위의 수(secondary sampling units : SSUs)
- m_h : h 층에서 조사된 2차 추출단위의 수
- $\overline{y_h}$: h 층의 표본 평균
- y_{hij} : h 층의 i 번째 집락에서 추출된 j 번째 조사 단위
- $\overline{y_{hi}}$: h 층의 i 번째 집락의 표본 평균
- $t_{\frac{\alpha}{2}}$: 유의수준 α 에서 t 분포값

제4절 조사과정 및 표본 특성

NATIONAL ASSEMBLY FUTURES INSTITUTE

1 조사과정

가. 표본가구 접촉 결과

현장조사는 2022년 7월 1일(금)부터 8월 25일(목)까지 56일간 실시되었다. 총 7,698가구에서 17,045명이 조사에 참여했는데, 가구원 접촉에 성공한 전체 적격 가구수(③+④+⑤) 대비 조사 성공 가구수(⑤)의 비율(협조율)은 35.5%이다.

[표 1-18] 표본가구 접촉 결과

구분	접촉 실패	접촉 성공				협조율 ⑤/ (③+④+⑤)
	① 부재	② 비적격 ⁸⁾	③ 조사 불능 ⁹⁾	④ 조사 불응	⑤ 조사 성공 ¹⁰⁾	
전국	5,415	362	921	13,084	7,698	35.5%
서울	824	16	36	1,607	874	34.7%
부산	340	38	70	875	513	35.2%
대구	241	27	62	637	429	38.0%
인천	306	31	75	706	471	37.6%
광주	195	18	39	661	376	34.9%
대전	174	26	59	549	348	36.4%
울산	124	12	47	463	291	36.3%
세종	69	1	6	365	170	31.4%
경기	1,338	31	58	2,103	1,037	32.4%
강원	183	19	68	553	371	37.4%
충북	187	42	97	590	361	34.4%
충남	210	19	96	661	412	35.2%
전북	230	11	25	642	408	38.0%
전남	239	21	49	645	428	38.1%
경북	277	19	48	733	442	36.1%
경남	354	4	21	840	519	37.6%
제주	124	27	65	454	248	32.3%

8) 비혈연관계로 구성된 6인 이상의 집단가구

9) 장애, 고령, 외국인가구(언어소통 불가)

10) 조사 참여 의향을 밝힌 7,711가구 중 13가구는 현장조사 종료일 자정까지 단 한 명의 가구원도 가구대표 설문지에 응답을 하지 않았는데, 해당 가구의 데이터는 모두 무효로 처리하였다.

나. 표본가구원 접촉 결과

조사에 참여한 7,698가구에 거주하는 전체 가구원은 19,381명이다. 이 중 만 15세 이상 적격 가구원은 18,465명, 만 15세 미만 비적격 가구원은 916명으로 적격 가구원 비율은 95.3%이다. 적격 가구원 18,465명 중 17,045명이 조사에 참여했고, 나머지 1,420명은 조사에 불응했는데, 불응 사유는 ‘단순 거절’이 976명으로 가장 많았다.

[표 1-19] 표본가구원 접촉 결과

구분		가구원수(명)	
전체		19,381	
가구원 접촉 결과	적격 가구원	조사 참여	17,045
		조사 불능(장애, 고령)	177
		조사 불능(장기 부재)	267
		조사 불응(거절)	976
	비적격 가구원	만 15세 미만	916

다. 조사 참여 방법 및 요일

본 조사는 낮은 가구원 재택률, 비대면 조사 수요 등에 대비하여 비대면 웹(web)조사 방식을 병행하였는데, 비대면 웹조사 방식으로 조사에 참여한 사람은 전체 조사기간 동안 한 명으로 집계됐다. 조사표 기입 방법은 타계식 88.0%, 자계식 12.0%이며, 조사 성공 시까지의 조사원 방문 횟수는 '1회' 59.9%, '2회' 28.1%, '3회 이상' 12.0%이며, 평균 방문 횟수는 1.57회이다. 조사 이해도 및 협조도는 여타 가구 방문조사와 비슷한 수준이었으며, 답례품 만족 비율은 33.8%로 나타났다.

[표 1-20] 조사 참여 경로

구 분	n	대면/유치(건)	비대면 웹(건)
전체	(17,045)	17,044	1

[표 1-21] 조사표 기입 방법

구 분	n	타계식(%)	자계식(%)
전체	(17,045)	88.0	12.0

[표 1-22] 가구 방문 횟수

구 분	n	1회(%)	2회(%)	3회(%)	4회 이상(%)	Mean(회)
전체	(17,045)	59.9	28.1	9.2	2.8	1.57

[표 1-23] 조사 참여 요일

구 분	n	월(%)	화(%)	수(%)	목(%)	금(%)	토(%)	일(%)
전체	(17,045)	12.3	13.8	13.6	10.8	15.4	17.4	16.6

[표 1-24] 조사 이해도 / 조사 협조도 / 답례품 선호도

구 분	n	상(%)	중(%)	하(%)
조사 이해도	(17,045)	59.0	40.0	1.0
조사 협조도	(17,045)	51.6	47.2	1.3
답례품 만족도	(17,045)	33.8	57.3	9.0

2 표본 특성

가. 표본가구원 특성

유효표본 가구원 17,045명의 인구사회학적 특성은 [표 1-25]와 같다.

[표 1-25] 표본가구원 특성

구 분		가중전 사례수 (A)	A(%)	가중후 사례수 (B)	B(%)	가중값배율 (B/A)
전체		(17,045)	100.0	(17,045)	100.0	1.0
조사참여 요일	화~금	(9,142)	53.6	(9,183)	53.9	1.0
	토~일	(7,903)	46.4	(7,862)	46.1	1.0
성별	남자	(8,350)	49.0	(8,471)	49.7	1.0
	여자	(8,695)	51.0	(8,574)	50.3	1.0
연령별	15~19세	(973)	5.7	(934)	5.5	1.0
	20대	(2,321)	13.6	(2,456)	14.4	1.1
	30대	(2,357)	13.8	(2,415)	14.2	1.0
	40대	(2,909)	17.1	(3,021)	17.7	1.0
	50대	(3,356)	19.7	(3,258)	19.1	1.0
	60대 이상	(5,129)	30.1	(4,961)	29.1	1.0

구 분		가중전 사례수 (A)	A(%)	가중후 사례수 (B)	B(%)	가중값배율 (B/A)
지역별	서울	(2,003)	11.8	(2,854)	16.7	1.4
	부산	(1,137)	6.7	(1,194)	7.0	1.1
	대구	(985)	5.8	(853)	5.0	0.9
	인천	(1,099)	6.4	(1,052)	6.2	1.0
	광주	(795)	4.7	(522)	3.1	0.7
	대전	(716)	4.2	(526)	3.1	0.7
	울산	(648)	3.8	(407)	2.4	0.6
	세종	(377)	2.2	(141)	0.8	0.4
	경기	(2,392)	14.0	(3,923)	23.0	1.6
	강원	(782)	4.6	(568)	3.3	0.7
	충북	(692)	4.1	(575)	3.4	0.8
	충남	(932)	5.5	(759)	4.5	0.8
	전북	(882)	5.2	(651)	3.8	0.7
	전남	(930)	5.5	(671)	3.9	0.7
	경북	(1,022)	6.0	(937)	5.5	0.9
	경남	(1,151)	6.8	(1,159)	6.8	1.0
	제주	(502)	2.9	(253)	1.5	0.5
	혼인상태	미혼	(4,728)	27.7	(5,541)	32.5
기혼		(10,624)	62.3	(8,562)	50.2	0.8
사별/이혼/별거		(1,693)	9.9	(2,942)	17.3	1.7
최종학력	중졸 이하	(3,045)	17.9	(2,967)	17.4	1.0
	고졸	(5,677)	33.3	(5,577)	32.7	1.0
	대재 이상	(8,068)	47.3	(8,248)	48.4	1.0
	모름/무응답	(255)	1.5	(254)	1.5	1.0
직업유무	있다	(11,601)	68.1	(12,054)	70.7	1.0
	없다	(5,444)	31.9	(4,991)	29.3	0.9
종사상지위	임금근로자	(7,712)	66.5	(8,145)	67.6	1.0
	자영업자	(3,240)	27.9	(3,396)	28.2	1.0
	무급가족종사자	(649)	5.6	(513)	4.3	0.8
고용형태	상용근로자	(6,355)	82.4	(6,715)	82.5	1.0
	임시/일용근로자	(1,357)	17.6	(1,429)	17.5	1.0

구 분		기중전 사례수 (A)	A(%)	기중후 사례수 (B)	B(%)	기중값배율 (B/A)
개인소득	소득 없음	(4,047)	23.7	(3,413)	20.0	0.8
	200만원 미만	(3,880)	22.8	(3,985)	23.4	1.0
	200~300만원 미만	(4,241)	24.9	(4,510)	26.5	1.1
	300~400만원 미만	(2,922)	17.1	(3,208)	18.8	1.1
	400만원 이상	(1,955)	11.5	(1,930)	11.3	1.0
건강상태	좋음	(10,921)	64.1	(10,715)	62.9	1.0
	보통	(4,898)	28.7	(5,103)	29.9	1.0
	나쁨	(1,226)	7.2	(1,226)	7.2	1.0
만성질환 유무	있다	(3,583)	21.0	(3,633)	21.3	1.0
	없다	(13,462)	79.0	(13,412)	78.7	1.0
장애유무	있다	(257)	1.5	(290)	1.7	1.1
	없다	(16,788)	98.5	(16,755)	98.3	1.0
종교유무	있다	(5,461)	32.0	(5,483)	32.2	1.0
	없다	(11,584)	68.0	(11,562)	67.8	1.0
정치성향	진보(1~4)	(3,841)	22.5	(3,709)	21.8	1.0
	중도(5~6)	(5,979)	35.1	(6,067)	35.6	1.0
	보수(7~10)	(5,458)	32.0	(5,644)	33.1	1.0
	모름/무응답	(1,767)	10.4	(1,625)	9.5	0.9

나. 표본가구 특성

유효표본 가구 7,698개의 가구 특성 및 모집단 현황은 [표 1-26]과 같다.

[표 1-26] 표본가구 특성

구 분		모집단가구수 (A) ¹¹⁾	비율(%)	표본가구수 (B)	비율(%)
전체		(21,448,463)	100.0	(7,698)	100.0
가구원수	1인	(7,165,788)	33.4	(1,428)	18.6
	2인 이상	(14,282,675)	66.6	(6,270)	81.4
주택유형	단독주택	(6,349,845)	29.6	(2,465)	32.0
	아파트	(11,137,845)	51.9	(4,227)	54.9
	연립/다세대/기타	(3,960,773)	18.5	(1,006)	13.1
기초생활 수급여부	해당	(1,637,569)	7.6	(193)	2.5
	비해당	(19,810,894)	92.4	(7,505)	97.5
다문화가정 여부	해당	(385,219)	1.8	(41)	0.5
	비해당	(21,063,244)	98.2	(7,657)	99.5
가구소득	소득 없음	2022년 2분기 기준 우리나라 전체 가구의 월평균 가구소득은 4,831,000원이다 (통계청 가계동향조사)		(67)	0.9
	200만원 미만		(1,126)	14.6	
	200~300만원 미만		(1,100)	14.3	
	300~400만원 미만		(1,325)	17.2	
	400~500만원 미만		(1,147)	14.9	
	500~600만원 미만		(1,205)	15.7	
	600만원 이상		(1,728)	22.4	

11) 제시된 모집단 정보는 통계청의 인구총조사(2020) 자료에 근거함

제2장

행복

제1절 전반적 행복감

제2절 삶의 의미, 성취감, 인생 결정 자유

제3절 자신의 삶에 대한 평가

제 1 절 전반적 행복감

NATIONAL ASSEMBLY FUTURES INSTITUTE

1 전반적 행복감

가. 전체 분석

‘전반적으로 자신이 얼마나 행복하다고 생각하는지’ 묻은 결과, 응답자의 75.5%는 10점 만점 기준 6점 이상으로 행복하다고 응답(상위: 6~10점)하였으며, 4점 이하 행복하지 않다는 응답은 6.4%(하위: 0~4점)로 나타났다.

전반적 행복감을 평균 점수로 환산하면 10점 만점 기준 6.46점이다.

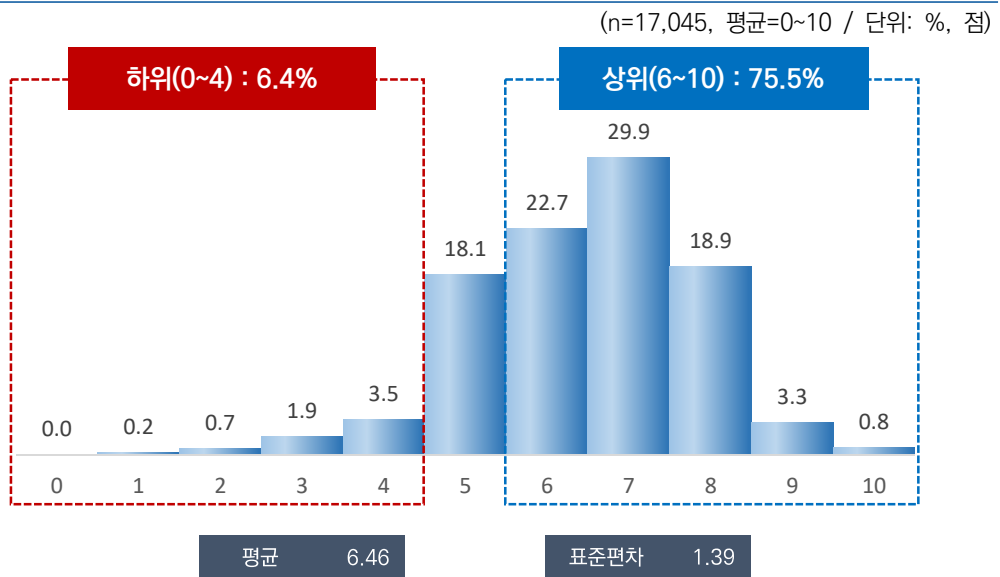

[그림 2-1] 전반적 행복감

나. 특성별 분석 (1인가구 비율 사후보정 적용)

응답자 특성별로 살펴보면, 성별로는 큰 차이가 없었으나, 연령별로는 20대의 행복감이 6.67점으로 가장 높고, 60대 이상의 행복감이 6.25점으로 가장 낮게 나타났다. 지역별로는 경남(7.40점)의 행복감이 가장 높았으며, 충북(6.01점)의 행복감이 가장 낮게 나타났다.

학력별로는 중졸 이하(6.08점), 종사상 지위별로는 무급가족종사자(6.38점), 고용 형태별로는 임시/일용근로자(6.19점), 건강 상태별로는 나쁨(5.26점), 개인 소득별로는 200만원 미만(6.20점), 혼인 상태별로는 사별/이혼/별거(5.92점), 가구원 수별로는 1인 가구(6.12점), 주거 형태별로는 월세/사글세/무상(6.08점), 주택 유형별로는 연립/다세대/기타(6.30점), 기초생활 수급 여부별로는 해당(5.61점), 가구 소득별로는 200만원 미만(5.91점) 계층에서 전반적 행복감이 상대적으로 낮게 나타났다.

[표 2-1] 전반적 행복감 (1인가구 비율 사후보정 적용)

(단위: %, 점)

구분	n	0 1 2 3 4 5 6 7 8 9 10										하위	중간	상위	평균	표준	유의성 검정 (t/F)	
		(0-4)	(5)	(6-10)	(0-10)	편차												
전 체	(17,045)	0.0	0.2	0.7	1.9	3.5	18.1	22.7	29.9	18.9	3.3	0.8	6.4	18.1	75.5	6.46	1.39	-
성별	남자 (8,471)	0.0	0.2	0.9	1.9	3.7	18.6	23.0	29.9	17.9	3.1	0.8	6.7	18.6	74.7	6.42	1.40	-3.666 (0.000) ***
	여자 (8,574)	0.0	0.2	0.4	1.9	3.4	17.6	22.4	29.9	19.9	3.4	0.7	6.0	17.6	76.3	6.50	1.38	
연령별	15-19 (934)	0.0	0.2	0.6	1.9	2.9	16.3	26.7	30.1	18.6	2.5	0.3	5.6	16.3	78.1	6.45	1.31	42.501 (0.000) ***
	20대 (2,456)	0.0	0.2	0.2	0.7	2.3	15.2	20.8	35.8	21.0	3.3	0.6	3.3	15.2	81.6	6.67	1.24	
	30대 (2,415)	0.0	0.2	0.3	1.4	3.0	13.2	22.8	35.8	19.3	3.5	0.6	4.9	13.2	81.9	6.62	1.27	
	40대 (3,021)	0.1	0.2	0.6	1.8	3.2	17.2	22.1	29.2	21.4	3.0	1.1	6.0	17.2	76.8	6.52	1.40	
	50대 (3,258)	0.0	0.3	0.6	2.2	3.3	16.8	24.0	31.3	17.8	3.0	0.5	6.4	16.8	76.7	6.44	1.36	
	60대 이상 (4,961)	0.1	0.2	1.2	2.5	4.9	23.6	22.4	23.5	16.9	3.7	1.0	9.0	23.6	67.4	6.25	1.51	
지역별	서울 (2,854)	0.0	0.1	0.5	0.9	2.0	14.0	23.0	35.9	19.6	3.7	0.3	3.4	14.0	82.5	6.64	1.23	83.177 (0.000) ***
	부산 (1,194)	0.2	0.3	0.4	0.7	0.5	8.8	12.8	34.9	36.0	4.5	0.8	2.1	8.8	89.1	7.07	1.25	
	대구 (853)	0.0	0.4	1.3	4.1	4.0	14.7	21.9	32.3	20.1	1.0	0.3	9.7	14.7	75.5	6.34	1.45	
	인천 (1,052)	0.0	0.3	0.2	2.2	6.8	20.9	31.3	27.7	9.7	0.7	0.2	9.5	20.9	69.6	6.06	1.24	
	광주 (522)	0.0	1.3	1.5	2.6	2.3	20.8	18.0	28.3	21.4	3.3	0.4	7.8	20.8	71.4	6.37	1.57	
	대전 (526)	0.0	0.4	0.3	0.7	0.7	20.5	20.9	25.7	23.7	4.6	2.4	2.1	20.5	77.4	6.69	1.41	
	울산 (407)	0.0	0.0	0.1	0.4	2.8	18.3	28.0	27.1	19.5	3.8	0.0	3.3	18.3	78.4	6.52	1.21	
	세종 (141)	0.0	0.0	0.0	1.8	3.7	13.9	29.0	33.9	13.4	4.3	0.0	5.5	13.9	80.6	6.47	1.23	
	경기 (3,923)	0.0	0.2	0.3	2.2	5.2	21.5	29.3	26.4	12.2	2.5	0.2	7.9	21.5	70.6	6.18	1.30	
	강원 (568)	0.0	0.2	1.9	4.6	6.2	29.6	16.5	21.2	14.5	3.7	1.5	12.9	29.6	57.5	6.03	1.64	
	충북 (575)	0.0	0.2	0.6	4.8	3.4	31.6	21.5	23.8	10.4	2.4	1.3	9.0	31.6	59.4	6.01	1.45	
	충남 (759)	0.0	0.0	0.8	1.8	6.4	25.2	25.9	22.4	12.8	2.3	2.5	9.0	25.2	65.8	6.18	1.45	
	전북 (651)	0.0	0.1	1.0	1.0	1.9	23.2	20.5	30.7	16.0	4.1	1.5	4.0	23.2	72.8	6.47	1.39	
	전남 (671)	0.2	0.5	1.9	2.3	4.4	16.7	17.5	32.9	19.4	2.7	1.5	9.2	16.7	74.0	6.42	1.57	
	경북 (937)	0.3	0.1	1.4	2.4	4.3	18.4	23.3	30.7	15.2	3.4	0.5	8.5	18.4	73.1	6.31	1.46	
	경남 (1,159)	0.0	0.0	0.1	0.3	0.4	4.8	8.3	35.0	42.5	7.1	1.4	0.8	4.8	94.4	7.40	1.03	
제주 (253)	0.1	1.2	1.5	3.0	4.4	19.2	22.2	26.1	14.0	3.8	4.5	10.2	19.2	70.6	6.34	1.73		

구분	n	0	1	2	3	4	5	6	7	8	9	10	하위 (0-4) (%)	중간 (5) (%)	상위 (6-10) (%)	평균 (0-10)	표준 편차	유의성 검정 (t/F)	
학력	중졸이하	(2,967)	0.1	0.2	1.4	4.1	5.7	25.0	22.6	22.2	14.6	3.1	1.0	11.6	25.0	63.4	6.08	1.55	184.331 (0.000) ***
	고졸	(5,577)	0.0	0.3	0.7	2.1	3.5	21.2	24.5	27.4	17.1	2.7	0.5	6.6	21.2	72.1	6.33	1.39	
	대재이상	(8,248)	0.0	0.1	0.3	0.9	2.6	13.4	21.7	34.5	21.9	3.8	0.8	4.0	13.4	82.6	6.69	1.27	
	모름/무응답	(254)	0.0	1.4	2.8	3.7	10.3	20.5	18.7	24.8	12.9	2.9	2.1	18.1	20.5	61.4	5.98	1.77	
직업 유무	있다	(12,054)	0.0	0.2	0.4	1.4	3.5	17.6	23.6	30.6	18.6	3.3	0.8	5.5	17.6	76.9	6.49	1.34	5.105 (0.000) ***
	없다	(4,991)	0.1	0.4	1.2	3.0	3.8	19.4	20.6	28.1	19.5	3.3	0.8	8.4	19.4	72.2	6.37	1.51	
종사상 자유	임금근로자	(8,145)	0.0	0.1	0.2	1.0	3.5	16.4	24.5	31.6	18.9	3.0	0.7	4.8	16.4	78.8	6.54	1.28	12.392 (0.000) ***
	자영업자	(3,396)	0.0	0.3	1.1	2.4	3.3	19.4	21.7	28.8	18.2	3.8	0.9	7.1	19.4	73.4	6.41	1.46	
	무급가족종사자	(513)	0.0	0.0	0.5	1.3	3.5	23.9	21.5	27.6	17.5	3.9	0.3	5.4	23.9	70.7	6.38	1.34	
고용 형태	상용근로자	(6,715)	0.0	0.1	0.2	0.8	3.2	14.5	24.3	33.2	19.8	3.2	0.8	4.3	14.5	81.2	6.61	1.26	10.942 (0.000) ***
	임시/일용근로자	(1,429)	0.0	0.2	0.1	2.2	4.8	25.5	25.6	24.2	14.8	2.3	0.3	7.3	25.5	67.2	6.19	1.34	
건강 상태	좋음	(10,715)	0.0	0.1	0.2	0.9	1.9	11.8	20.9	35.6	23.5	4.2	0.9	3.1	11.8	85.1	6.79	1.23	1,130. 268 (0.000) ***
	보통	(5,103)	0.1	0.2	0.8	1.8	5.2	28.3	27.7	21.7	11.9	1.8	0.5	8.2	28.3	63.6	6.04	1.34	
	나쁨	(1,226)	0.3	1.6	4.3	10.7	10.8	30.9	17.6	13.4	8.2	1.7	0.6	27.6	30.9	41.4	5.26	1.75	
개인 소득	소득 없음	(3,413)	0.0	0.1	0.7	2.2	2.5	18.4	22.5	31.2	19.1	2.9	0.5	5.4	18.4	76.2	6.47	1.35	78.554 (0.000) ***
	200만원 미만	(3,985)	0.2	0.4	1.5	3.0	5.4	23.7	20.1	23.7	17.8	3.3	1.0	10.5	23.7	65.9	6.20	1.58	
	200-300만원 미만	(4,510)	0.0	0.1	0.4	1.7	4.1	18.3	24.1	30.6	17.3	2.7	0.6	6.3	18.3	75.4	6.42	1.33	
	300-400만원 미만	(3,208)	0.0	0.2	0.3	1.4	2.4	14.7	25.7	33.1	18.2	3.5	0.6	4.3	14.7	81.0	6.56	1.27	
	400만원 이상	(1,930)	0.0	0.3	0.4	0.5	2.2	11.2	20.3	33.2	25.6	5.1	1.4	3.3	11.2	85.5	6.85	1.29	
혼인 상태	미혼	(5,541)	0.0	0.2	0.4	1.4	3.1	15.9	23.1	34.3	18.1	2.6	0.7	5.2	15.9	78.8	6.52	1.30	278.127 (0.000) ***
	기혼	(8,562)	0.0	0.1	0.4	1.2	2.6	16.3	23.0	30.8	21.1	3.9	0.7	4.3	16.3	79.5	6.60	1.31	
	사별/이혼/별거	(2,942)	0.1	0.5	1.9	4.9	7.1	27.5	21.0	18.9	13.9	3.0	1.0	14.6	27.5	57.8	5.92	1.63	
가구 원수	1인	(4,259)	0.1	0.6	1.5	3.7	5.9	23.4	21.3	24.6	14.5	3.1	1.3	11.8	23.4	64.8	6.12	1.59	-16.737 (0.000) ***
	2인 이상	(12,786)	0.0	0.1	0.4	1.3	2.8	16.3	23.2	31.6	20.4	3.4	0.6	4.5	16.3	79.1	6.57	1.30	
주거 형태	자기집	(13,199)	0.0	0.1	0.6	1.5	2.9	17.5	22.7	30.3	20.0	3.5	0.8	5.2	17.5	77.3	6.53	1.35	88.975 (0.000) ***
	전세	(2,619)	0.0	0.2	0.3	2.5	6.3	19.9	23.4	29.3	15.2	2.5	0.4	9.3	19.9	70.9	6.27	1.37	
	월세/사글세/무상	(1,227)	0.2	1.7	2.5	4.3	4.3	20.2	21.9	26.2	14.8	2.1	1.7	13.0	20.2	66.8	6.08	1.73	
주택 유형	단독주택	(5,524)	0.1	0.2	1.0	2.3	3.2	22.4	21.3	27.8	17.4	3.4	0.8	6.8	22.4	70.8	6.34	1.46	74.424 (0.000) ***
	아파트	(8,563)	0.0	0.2	0.5	1.7	3.1	15.5	21.9	31.4	21.6	3.5	0.7	5.4	15.5	79.1	6.58	1.35	
	연립/다세대/기타	(2,958)	0.0	0.3	0.6	1.7	5.6	17.6	27.7	29.3	14.0	2.4	0.8	8.2	17.6	74.2	6.30	1.35	
기초생활 수급	해당	(396)	0.7	2.4	5.5	7.7	9.4	19.8	18.4	16.2	16.0	3.7	0.3	25.6	19.8	54.6	5.61	2.01	-8.570 (0.000) ***
	비해당	(16,649)	0.0	0.2	0.6	1.7	3.4	18.1	22.8	30.2	19.0	3.3	0.8	5.9	18.1	76.0	6.48	1.37	
다문화 가정	해당	(73)	0.6	0.0	0.6	0.0	8.0	13.3	26.7	26.8	13.9	10.1	0.0	9.2	13.3	77.5	6.50	1.51	0.235 (0.814)
	비해당	(16,972)	0.0	0.2	0.7	1.9	3.5	18.1	22.7	29.9	18.9	3.3	0.8	6.4	18.1	75.5	6.46	1.39	
가구 소득	소득 없음	(101)	0.0	0.0	0.6	4.6	2.2	31.2	25.9	24.9	5.8	4.9	0.0	7.3	31.2	61.4	6.00	1.36	143.947 (0.000) ***
	200만원 미만	(2,229)	0.3	0.7	2.7	5.1	6.6	27.9	19.0	17.6	15.3	3.3	1.5	15.4	27.9	56.6	5.91	1.74	
	200-300만원 미만	(2,374)	0.0	0.2	0.8	2.6	6.2	25.3	22.5	25.0	14.1	2.7	0.6	9.8	25.3	64.9	6.14	1.43	
	300-400만원 미만	(2,895)	0.0	0.3	0.2	2.0	2.9	21.3	23.9	31.0	15.1	2.7	0.6	5.4	21.3	73.3	6.36	1.32	
	400-500만원 미만	(2,440)	0.0	0.2	0.5	1.5	3.3	15.6	23.6	31.4	19.6	3.4	1.0	5.6	15.6	78.8	6.54	1.35	
	500-600만원 미만	(2,689)	0.0	0.0	0.2	0.6	1.8	14.6	23.2	33.5	22.0	3.4	0.6	2.7	14.6	82.7	6.69	1.21	
	600만원 이상	(4,318)	0.0	0.1	0.2	0.7	2.2	10.2	23.1	35.1	23.9	3.9	0.6	3.2	10.2	86.6	6.79	1.20	

* p<0.05, ** p<0.01, *** p<0.001

다. 특성별 분석 (1인가구 비율 사후보정 미적용)

1인가구 비율로 사후보정하지 않은 전반적 행복감을 응답자 특성별로 살펴보면, 성별로는 큰 차이가 없었으나, 연령별로는 20대의 행복감이 6.70점으로 가장 높고, 60대 이상의 행복감이 6.35점으로 가장 낮게 나타났다. 지역별로는 경남(7.45점)의 행복감이 가장 높았으며, 강원(6.06점)의 행복감이 가장 낮게 나타났다.

학력별로는 중졸 이하(6.15점), 종사상 지위별로는 무급가족종사자(6.41점), 고용 형태별로는 임시/일용근로자(6.29점), 건강 상태별로는 나쁨(5.39점), 개인 소득별로는 200만원 미만(6.32점), 혼인 상태별로는 사별/이혼/별거(5.97점), 가구원 수별로는 1인 가구(6.12점), 주거 형태별로는 월세/사글세/무상(6.19점), 주택 유형별로는 연립/다세대/기타(6.38점), 기초생활 수급 여부별로는 해당(5.95점), 가구 소득별로는 소득 없음(5.99점) 및 200만원 미만(5.99점) 계층에서 전반적 행복감이 상대적으로 낮게 나타났다.

[표 2-2] 전반적 행복감 (1인가구 비율 사후보정 미적용)

(단위: %, 점)

구분	n	0 1 2 3 4 5 6 7 8 9 10											하위 (0-4) (%)	중간 (5) (%)	상위 (6-10) (%)	평균 (0-10)	표준 편차	유의성 검정 (t/F)
		0	1	2	3	4	5	6	7	8	9	10						
전 체	(17,045)	0.0	0.2	0.5	1.4	3.1	16.9	23.1	31.0	19.8	3.4	0.7	5.1	16.9	77.9	6.53	1.33	-
성별	남자 (8,455)	0.0	0.1	0.6	1.4	3.1	17.3	23.4	30.8	19.4	3.2	0.7	5.2	17.3	77.5	6.51	1.33	-2.058 (0.040) *
	여자 (8,590)	0.0	0.2	0.3	1.4	3.0	16.5	22.8	31.2	20.3	3.6	0.6	5.1	16.5	78.4	6.55	1.33	
연령별	15~19 (882)	0.0	0.2	0.5	1.9	2.9	16.5	26.9	29.9	18.4	2.5	0.4	5.5	16.5	78.0	6.44	1.31	37.270 (0.000) ***
	20대 (2,438)	0.0	0.1	0.2	0.8	2.0	14.2	20.6	36.6	21.7	3.3	0.5	3.0	14.2	82.8	6.70	1.20	
	30대 (2,498)	0.0	0.2	0.2	0.9	2.5	12.5	23.2	35.1	21.2	3.7	0.6	3.9	12.5	83.7	6.69	1.24	
	40대 (2,993)	0.0	0.1	0.4	1.5	2.8	15.5	22.4	30.5	22.5	3.4	0.8	4.9	15.5	79.6	6.61	1.33	
	50대 (3,253)	0.0	0.2	0.3	1.3	3.0	15.7	24.9	32.4	18.6	3.1	0.6	4.8	15.7	79.5	6.53	1.28	
	60대 이상 (4,980)	0.1	0.2	0.9	2.0	4.1	22.2	22.7	25.8	17.7	3.7	0.8	7.1	22.2	70.7	6.35	1.44	
지역별	서울 (3,232)	0.0	0.1	0.3	0.5	1.6	11.9	22.9	38.5	20.2	3.6	0.4	2.5	11.9	85.6	6.73	1.16	92.932 (0.000) ***
	부산 (1,134)	0.1	0.1	0.3	0.4	0.4	6.9	11.9	35.9	38.6	4.7	0.7	1.3	6.9	91.8	7.19	1.12	
	대구 (801)	0.0	0.1	0.7	2.1	3.1	14.6	22.7	33.6	21.6	1.2	0.3	6.0	14.6	79.4	6.51	1.30	
	인천 (994)	0.0	0.1	0.2	1.4	5.8	18.7	34.3	28.1	10.4	0.8	0.1	7.5	18.7	73.7	6.16	1.17	
	광주 (480)	0.0	0.8	1.1	1.4	1.8	21.2	16.7	28.4	24.7	3.3	0.5	5.1	21.2	73.6	6.52	1.47	
	대전 (488)	0.0	0.1	0.1	0.6	1.0	18.7	18.9	28.1	25.4	5.3	1.7	1.9	18.7	79.4	6.78	1.34	
	울산 (372)	0.0	0.0	0.1	0.4	3.1	16.2	27.6	29.5	19.6	3.4	0.0	3.7	16.2	80.2	6.55	1.20	
	세종 (121)	0.0	0.0	0.0	0.8	3.3	11.7	28.8	36.4	15.2	3.9	0.0	4.1	11.7	84.3	6.58	1.15	
	경기 (4,213)	0.0	0.2	0.3	2.1	4.6	21.3	29.9	25.8	13.0	2.5	0.2	7.2	21.3	71.5	6.21	1.29	
	강원 (526)	0.0	0.2	1.7	4.5	5.4	28.2	18.0	23.1	14.4	3.5	1.0	11.9	28.2	60.0	6.06	1.59	
	충북 (538)	0.0	0.2	0.8	2.7	3.4	30.8	20.3	25.8	11.9	2.7	1.3	7.2	30.8	62.1	6.13	1.43	
	충남 (710)	0.0	0.0	0.4	1.8	4.7	23.9	26.0	26.3	12.6	3.0	1.3	6.9	23.9	69.2	6.25	1.36	
	전북 (604)	0.0	0.1	0.7	1.4	2.1	20.1	20.3	31.3	17.7	4.7	1.7	4.2	20.1	75.7	6.56	1.40	
	전남 (622)	0.2	0.3	0.9	1.7	3.3	16.4	18.7	33.5	20.6	2.7	1.7	6.5	16.4	77.1	6.55	1.46	
	경북 (886)	0.1	0.2	0.9	1.8	3.9	17.6	22.3	32.5	16.9	3.5	0.5	6.8	17.6	75.6	6.43	1.38	
	경남 (1,098)	0.0	0.0	0.2	0.2	0.3	4.1	7.6	34.5	44.2	7.6	1.4	0.6	4.1	95.3	7.45	1.00	
제주 (227)	0.1	1.0	1.2	2.3	4.0	18.8	23.7	26.2	13.9	4.5	4.3	8.6	18.8	72.6	6.40	1.67		

구분	n	0 1 2 3 4 5 6 7 8 9 10										하위	중간	상위	평균	표준	유의성		
		(0-4)	(5)	(6-10)	(0-10)	편차	(t/F)												
학력	중졸이하	(2,716)	0.1	0.3	1.0	3.2	5.2	25.0	22.8	23.8	15.0	2.8	0.8	9.8	25.0	65.2	6.15	1.49	178.215 (0.000) ***
	고졸	(5,661)	0.0	0.2	0.5	1.4	3.0	19.4	25.4	28.9	17.8	2.9	0.5	5.1	19.4	75.5	6.42	1.32	
	대재이상	(8,462)	0.0	0.1	0.2	0.8	2.3	12.5	21.6	34.9	22.9	3.9	0.7	3.4	12.5	84.1	6.75	1.23	
	모름/무응답	(206)	0.0	0.9	2.8	3.7	7.2	23.3	22.1	23.2	12.6	2.4	1.7	14.6	23.3	62.1	5.98	1.66	
직업	있다	(11,877)	0.0	0.1	0.3	1.0	3.0	16.2	24.2	31.5	19.7	3.4	0.7	4.4	16.2	79.4	6.57	1.29	4.550 (0.000) ***
	없다	(5,168)	0.0	0.2	0.8	2.4	3.3	18.6	20.5	30.0	20.3	3.3	0.7	6.7	18.6	74.7	6.46	1.43	
총사상	임근근로자	(7,957)	0.0	0.1	0.1	0.7	2.9	15.0	24.9	32.3	20.1	3.2	0.6	3.9	15.0	81.1	6.60	1.24	11.812 (0.000) ***
	자영업자	(3,274)	0.0	0.2	0.7	1.8	3.0	17.5	22.8	30.2	19.0	3.9	0.9	5.7	17.5	76.8	6.51	1.39	
	무급가족종사자	(645)	0.0	0.0	0.4	1.3	3.1	24.2	21.3	27.7	17.8	4.1	0.3	4.8	24.2	71.1	6.41	1.34	
고용	상용근로자	(6,632)	0.0	0.1	0.2	0.6	2.6	13.5	24.4	33.7	21.1	3.2	0.7	3.5	13.5	83.1	6.67	1.21	9.725 (0.000) ***
	임시/일용근로자	(1,325)	0.1	0.4	0.1	1.0	4.6	22.6	27.6	25.3	15.3	2.9	0.3	6.0	22.6	71.4	6.29	1.31	
건강	좋음	(10,880)	0.0	0.0	0.2	0.7	1.6	10.9	21.2	35.9	24.5	4.2	0.8	2.5	10.9	86.6	6.84	1.19	1,020.9 22 (0.000) ***
	보통	(5,126)	0.0	0.2	0.4	1.5	4.8	26.6	28.3	23.4	12.3	2.0	0.5	7.0	26.6	66.4	6.12	1.30	
	나쁨	(1,039)	0.2	1.2	3.8	9.1	9.8	32.0	16.5	17.1	7.9	1.8	0.5	24.2	32.0	43.8	5.39	1.70	
개인	소득 없음	(3,962)	0.0	0.1	0.6	1.9	2.4	18.4	22.0	31.5	19.5	3.1	0.5	5.0	18.4	76.6	6.50	1.33	64.757 (0.000) ***
	200만원 미만	(3,612)	0.1	0.3	1.0	2.2	5.0	22.1	20.9	26.0	18.3	3.4	0.8	8.5	22.1	69.5	6.32	1.48	
	200-300만원 미만	(4,325)	0.0	0.1	0.3	1.1	3.1	16.6	24.4	32.3	18.6	2.9	0.6	4.6	16.6	78.8	6.53	1.27	
	300-400만원 미만	(3,167)	0.0	0.2	0.2	1.2	2.2	14.0	26.0	32.6	19.7	3.4	0.5	3.8	14.0	82.2	6.60	1.25	
	400만원 이상	(1,979)	0.0	0.1	0.2	0.2	2.2	9.8	21.2	33.8	26.1	5.1	1.2	2.7	9.8	87.5	6.90	1.22	
혼인	미혼	(4,870)	0.0	0.1	0.4	1.1	2.7	15.4	23.4	34.9	18.8	2.6	0.5	4.4	15.4	80.2	6.56	1.25	162.637 (0.000) ***
	기혼	(10,561)	0.0	0.1	0.4	1.1	2.7	16.0	23.1	30.8	21.2	3.9	0.7	4.3	16.0	79.7	6.61	1.31	
	사별/이혼/별거	(1,614)	0.1	0.4	1.4	4.4	6.8	27.2	21.7	20.6	14.1	2.3	1.0	13.1	27.2	59.7	5.97	1.56	
가구	1인	(1,345)	0.1	0.5	1.3	3.8	6.1	23.5	22.0	24.1	14.3	3.2	1.2	11.8	23.5	64.7	6.12	1.57	-10.213 (0.000) ***
	2인 이상	(15,700)	0.0	0.1	0.4	1.2	2.8	16.3	23.1	31.6	20.3	3.4	0.6	4.6	16.3	79.1	6.57	1.30	
주거	자기집	(14,079)	0.0	0.1	0.4	1.2	2.6	16.4	22.9	31.4	20.5	3.6	0.7	4.4	16.4	79.1	6.58	1.31	57.012 (0.000) ***
	전세	(2,259)	0.0	0.1	0.3	1.8	5.3	18.9	24.6	29.9	16.8	2.0	0.3	7.5	18.9	73.6	6.34	1.32	
	월세/사글세/무상	(707)	0.1	1.4	2.0	4.0	4.2	19.7	20.5	27.4	16.8	2.6	1.4	11.7	19.7	68.6	6.19	1.68	
주택	단독주택	(5,470)	0.1	0.2	0.7	1.6	2.8	21.4	21.7	29.0	18.3	3.5	0.6	5.4	21.4	73.3	6.43	1.38	71.652 (0.000) ***
	아파트	(8,657)	0.0	0.1	0.4	1.4	2.6	14.5	21.7	32.4	22.6	3.6	0.7	4.5	14.5	81.0	6.65	1.31	
	연립/다세대/기타	(2,919)	0.0	0.2	0.4	1.2	4.9	15.6	29.6	30.7	14.5	2.4	0.6	6.6	15.6	77.8	6.38	1.27	
가초생활	해당	(300)	0.3	0.8	3.6	5.8	8.3	18.3	18.6	24.0	16.6	3.1	0.4	18.9	18.3	62.8	5.95	1.79	-5.696 (0.000) ***
	수급	(16,745)	0.0	0.1	0.4	1.4	3.0	16.9	23.1	31.1	19.9	3.4	0.7	4.9	16.9	78.2	6.54	1.32	
다문화	해당	(78)	1.0	0.0	0.6	0.0	5.1	14.5	24.9	28.5	14.6	10.8	0.0	6.7	14.5	78.8	6.57	1.53	0.247 (0.805)
	가정	(16,967)	0.0	0.2	0.5	1.4	3.1	16.9	23.0	31.0	19.9	3.4	0.7	5.1	16.9	77.9	6.53	1.33	
가구	소득 없음	(87)	0.0	0.0	0.9	5.1	3.0	30.8	24.9	23.3	5.1	7.0	0.0	8.9	30.8	60.3	5.99	1.45	115.016 (0.000) ***
	200만원 미만	(1,427)	0.2	0.6	2.3	4.6	6.1	27.3	19.6	19.2	15.3	3.6	1.2	13.8	27.3	59.0	5.99	1.69	
	200-300만원 미만	(1,762)	0.0	0.2	0.9	1.8	5.5	26.4	21.9	24.7	15.0	3.1	0.6	8.3	26.4	65.3	6.19	1.42	
	300-400만원 미만	(2,744)	0.0	0.3	0.2	1.9	2.7	22.3	24.0	29.7	15.9	2.5	0.6	5.1	22.3	72.6	6.36	1.31	
	400-500만원 미만	(2,688)	0.0	0.1	0.4	1.4	3.5	15.4	23.7	31.6	19.6	3.5	0.8	5.4	15.4	79.2	6.56	1.32	
	500-600만원 미만	(3,162)	0.0	0.0	0.2	0.6	1.9	14.5	23.3	33.6	22.0	3.4	0.5	2.8	14.5	82.8	6.69	1.20	
600만원 이상	(5,175)	0.0	0.1	0.2	0.6	2.1	10.0	23.4	35.4	23.9	3.8	0.6	3.0	10.0	87.1	6.80	1.18		

* p<0.05, ** p<0.01, *** p<0.001

제2절

삶의 의미, 성취감, 인생 결정 자유

NATIONAL ASSEMBLY FUTURES INSTITUTE

0 종합 분석

‘전반적으로 볼 때, 평소 내가 하는 여러 가지 것들이 삶에서 의미 있다고 느낀다’에 대한 동의 정도가 6.32점으로 가장 높고, ‘나는 어떻게 살아야 할 것인지 결정하는 데 있어 자유롭다’(6.31점), ‘나는 대체로 내가 하는 일로부터 성취감을 느낀다’(6.08점)가 뒤를 이었다.

(n=17,045, 평균=0~10 / 단위: %, 점)

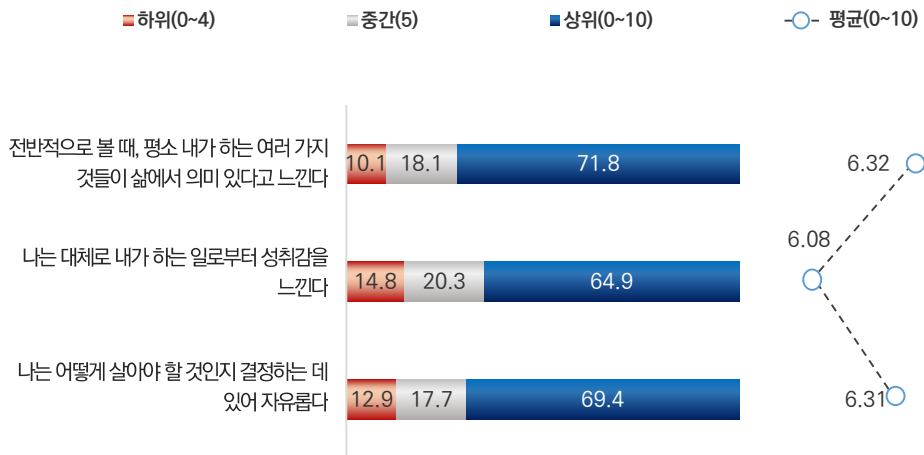

[그림 2-2] 삶의 의미, 성취감, 인생 결정 자유

1 삶의 의미

가. 전체 분석

‘평소 내가 하는 여러 가지 것들이 삶에서 의미 있다고 느낀다’에 대한 동의 정도를 물은 결과, 응답자의 71.8%는 10점 만점 기준 6점 이상으로 동의한다고 응답(상위: 6~10 점)하였으며, 4점 이하 동의하지 않는다는 응답은 10.1%(하위: 0~4점)로 나타났다.

동의 정도를 평균 점수로 환산하면 10점 만점 기준 6.32점이다.

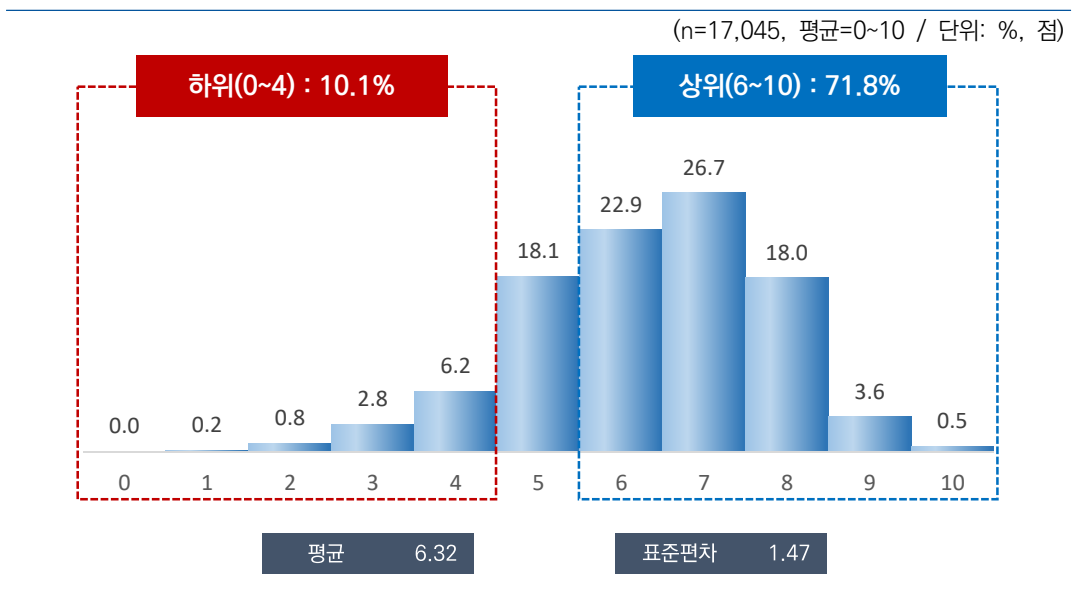

[그림 2-3] 삶의 의미

나. 특성별 분석

응답자 특성별로 살펴보면, 성별로는 차이가 없었으나, 연령별로는 30대(6.52점)가 가장 높고, 60대 이상(6.12점)이 가장 낮았다. 지역별로는 경남(7.23점)이 가장 높았으며, 강원(5.52점)에서 가장 낮게 나타났다.

직업 유무별로는 무직(6.15점), 종사상 지위별로는 무급가족종사자(6.16점), 고용 형태별로는 임시/일용근로자(6.04점), 건강 상태별로는 나쁨(5.18점), 개인 소득별로는 200만원 미만(6.06점), 혼인 상태별로는 사별/이혼/별거(5.86점), 가구원 수별로는 1인 가구(6.06점), 주거 형태별로는 월세/사글세/무상(5.90점), 주택 유형별로는 단독주택(6.16점), 기초생활 수급 여부별로는 해당(5.33점), 가구 소득별로는 소득 없음(5.66점) 계층에서 동의 정도가 상대적으로 낮게 나타났다.

[표 2-3] 삶의 의미(1인가구 비율 사후보정 적용)

(단위: %, 점)

구분	n	0 1 2 3 4 5 6 7 8 9 10										하위	중간	상위	평균	표준	유의성 검정 (t/F)		
		(0-4)	(5)	(6-10)	(%)	(%)	(%)	(%)	편차										
전 체	(17,045)	0.0	0.2	0.8	2.8	6.2	18.1	22.9	26.7	18.0	3.6	0.5	10.1	18.1	71.8	6.32	1.47	-	
전반적 행복도	행복하지 않다(0-4)	(1,085)	0.5	2.7	10.7	25.3	27.0	19.6	8.3	4.5	1.0	0.2	0.1	66.3	19.6	14.1	3.98	1.47	4,680.782
	보통이다(5)	(3,085)	0.0	0.0	0.7	4.4	17.2	49.8	16.3	8.6	2.6	0.2	0.1	22.3	49.8	27.8	5.15	1.10	(0.000)
	행복하다(6-10)	(12,875)	0.0	0.0	0.1	0.6	1.9	10.4	25.7	32.9	23.1	4.7	0.7	2.5	10.4	87.1	6.80	1.18	***
성별	남자	(8,471)	0.0	0.2	0.9	2.4	6.6	17.9	22.8	27.4	17.7	3.4	0.6	10.2	17.9	72.0	6.32	1.47	0.300
	여자	(8,574)	0.1	0.1	0.8	3.2	5.9	18.3	23.0	26.1	18.2	3.9	0.4	10.1	18.3	71.6	6.32	1.48	(0.765)
연령별	15~19	(934)	0.1	0.2	0.7	4.1	7.8	19.1	21.3	27.7	16.1	2.6	0.4	12.9	19.1	68.1	6.18	1.50	
	20대	(2,456)	0.1	0.1	0.3	2.2	4.9	14.9	23.0	30.3	19.7	3.9	0.5	7.6	14.9	77.5	6.50	1.39	
	30대	(2,415)	0.0	0.0	0.6	1.6	4.5	15.5	23.0	30.9	18.5	4.7	0.6	6.8	15.5	77.7	6.52	1.37	37,260
	40대	(3,021)	0.0	0.1	0.7	2.3	6.6	16.5	24.2	25.6	19.0	4.3	0.7	9.7	16.5	73.8	6.39	1.46	(0.000)
	50대	(3,258)	0.0	0.2	0.7	3.4	5.7	18.1	22.3	27.4	18.6	3.1	0.3	10.1	18.1	71.8	6.31	1.47	***
	60대 이상	(4,961)	0.1	0.3	1.4	3.4	7.6	21.8	22.7	23.0	16.2	3.0	0.7	12.7	21.8	65.5	6.12	1.54	
지역별	서울	(2,854)	0.0	0.0	0.4	2.3	3.7	17.6	25.2	32.5	15.7	2.4	0.1	6.4	17.6	76.0	6.38	1.28	
	부산	(1,194)	0.0	0.0	0.4	1.3	0.9	7.5	16.1	33.3	31.9	8.0	0.7	2.5	7.5	90.0	7.09	1.24	
	대구	(853)	0.0	1.0	2.1	3.0	2.8	16.2	17.3	35.9	20.3	1.3	0.1	8.8	16.2	75.0	6.37	1.51	
	인천	(1,052)	0.0	0.0	0.3	5.1	7.6	21.9	29.9	22.6	11.1	1.5	0.0	13.0	21.9	65.1	5.95	1.35	
	광주	(522)	0.1	0.2	2.7	3.1	3.9	17.3	19.9	26.1	21.8	4.4	0.5	10.0	17.3	72.7	6.38	1.61	
	대전	(526)	0.0	0.0	0.8	1.4	6.0	21.7	19.5	21.0	20.4	6.9	2.2	8.2	21.7	70.0	6.50	1.57	
	울산	(407)	0.0	0.0	0.8	3.4	6.9	14.8	25.7	26.2	17.6	4.5	0.1	11.1	14.8	74.2	6.34	1.46	
	세종	(141)	0.0	0.0	1.7	2.1	7.5	14.8	31.9	25.8	10.4	5.6	0.2	11.3	14.8	73.9	6.21	1.45	84,556
	경기	(3,923)	0.1	0.1	0.5	2.1	9.2	18.8	27.3	25.2	14.7	1.8	0.1	12.0	18.8	69.2	6.14	1.37	(0.000)
	강원	(568)	0.0	1.0	4.6	9.2	13.7	22.6	16.0	18.0	11.2	2.9	0.9	28.4	22.6	48.9	5.52	1.84	***
	충북	(575)	0.1	0.0	1.0	3.0	12.9	32.4	20.7	16.5	9.7	2.2	1.5	17.0	32.4	50.6	5.77	1.50	
	충남	(759)	0.0	0.0	0.7	4.2	11.3	25.1	26.9	19.1	9.1	2.4	1.2	16.2	25.1	58.7	5.86	1.46	
	전북	(651)	0.0	0.0	0.6	2.5	7.4	25.7	19.0	24.0	16.7	2.9	1.3	10.5	25.7	63.9	6.21	1.48	
	전남	(671)	0.0	0.3	0.8	2.9	4.1	16.3	24.0	26.1	20.9	3.8	0.9	8.1	16.3	75.6	6.45	1.47	
	경북	(937)	0.0	0.7	1.2	4.4	3.8	17.4	23.7	25.5	18.6	4.7	0.0	10.1	17.4	72.6	6.31	1.56	
경남	(1,159)	0.0	0.0	0.1	0.4	2.2	8.2	11.4	30.6	35.7	10.6	0.9	2.6	8.2	89.1	7.23	1.24		
제주	(253)	0.9	0.6	1.9	6.2	7.7	23.9	20.2	15.0	13.4	5.1	5.1	17.3	23.9	58.8	6.03	1.96		

구분	n	0	1	2	3	4	5	6	7	8	9	10	하위 (0-4) (%)	중간 (5) (%)	상위 (6-10) (%)	평균 (0-10)	표준 편차	유의성 검정 (t/F)	
학력	중졸이하	(2,967)	0.0	0.3	2.0	5.7	9.1	23.4	20.4	22.8	13.4	2.4	0.4	17.2	23.4	59.4	5.90	1.60	198.674 (0.000) ***
	고졸	(5,577)	0.0	0.2	0.8	3.1	6.8	20.6	25.1	24.0	16.1	2.7	0.4	11.0	20.6	68.4	6.18	1.46	
	대제이상	(8,248)	0.0	0.1	0.4	1.6	4.6	14.5	22.4	30.3	20.8	4.7	0.6	6.6	14.5	78.9	6.58	1.37	
	모름/무응답	(254)	1.0	1.3	2.8	3.5	12.9	18.5	21.5	15.7	19.2	2.0	1.6	21.5	18.5	60.0	5.88	1.87	
직업 유무	있다	(12,054)	0.0	0.1	0.5	2.2	5.9	17.5	23.6	27.5	18.4	3.7	0.6	8.7	17.5	73.8	6.39	1.41	9.468 (0.000) ***
	없다	(4,991)	0.1	0.4	1.7	4.3	7.2	19.5	21.2	24.9	16.9	3.3	0.5	13.6	19.5	66.8	6.15	1.60	
종사상 지위	임금근로자	(8,145)	0.0	0.0	0.4	2.0	5.6	17.3	24.0	28.3	18.1	3.6	0.6	8.1	17.3	74.7	6.41	1.39	8.244 (0.000) ***
	자영업자	(3,396)	0.0	0.2	0.7	2.7	5.7	17.9	22.9	26.3	19.0	4.2	0.5	9.2	17.9	72.8	6.38	1.46	
	무급가족종사자	(513)	0.0	0.5	0.3	2.9	11.0	18.7	22.8	22.3	18.4	2.9	0.2	14.7	18.7	66.6	6.16	1.51	
고용 형태	상용근로자	(6,715)	0.0	0.1	0.3	1.7	4.8	16.1	24.3	28.9	19.0	4.1	0.7	6.9	16.1	77.0	6.49	1.37	11.367 (0.000) ***
	임시/일용근로자	(1,429)	0.0	0.0	0.7	3.6	9.3	22.7	22.7	25.5	14.0	1.4	0.2	13.5	22.7	63.8	6.04	1.41	
건강 상태	좋음	(10,715)	0.0	0.0	0.2	1.4	4.0	13.0	22.4	31.3	22.3	4.8	0.6	5.6	13.0	81.4	6.67	1.32	999.534 (0.000) ***
	보통	(5,103)	0.1	0.2	0.9	3.9	9.2	27.0	25.5	20.2	10.9	1.6	0.5	14.2	27.0	58.7	5.87	1.43	
	나쁨	(1,226)	0.2	1.4	6.4	10.9	13.5	25.8	17.3	13.5	9.3	1.7	0.1	32.4	25.8	41.9	5.18	1.80	
개인 소득	소득 없음	(3,413)	0.0	0.1	1.0	3.3	7.3	19.1	22.8	26.1	16.7	3.1	0.4	11.7	19.1	69.2	6.22	1.49	95.816 (0.000) ***
	200만원 미만	(3,985)	0.1	0.4	1.8	4.7	7.7	22.2	20.2	22.8	16.5	3.1	0.6	14.7	22.2	63.2	6.06	1.62	
	200-300만원 미만	(4,510)	0.0	0.1	0.4	2.7	6.3	19.1	23.7	27.3	16.9	3.1	0.4	9.5	19.1	71.4	6.30	1.41	
	300-400만원 미만	(3,208)	0.0	0.1	0.5	1.3	5.2	14.1	25.9	29.3	18.9	4.1	0.5	7.1	14.1	78.8	6.51	1.35	
400만원 이상	(1,930)	0.0	0.1	0.3	1.2	2.9	12.3	21.8	30.2	24.3	6.0	1.0	4.5	12.3	83.2	6.77	1.33		
혼인 상태	미혼	(5,541)	0.0	0.2	0.7	2.9	5.7	17.2	22.2	30.4	16.9	3.2	0.5	9.5	17.2	73.3	6.35	1.43	187.743 (0.000) ***
	기혼	(8,562)	0.0	0.1	0.5	2.0	5.5	16.3	23.8	26.8	20.0	4.3	0.6	8.1	16.3	75.5	6.46	1.42	
	사별/이혼/별거	(2,942)	0.1	0.4	2.1	5.1	9.3	25.0	21.6	19.6	14.0	2.3	0.4	17.1	25.0	57.9	5.86	1.60	
가구 원수	1인	(4,259)	0.1	0.3	1.5	4.9	7.6	21.6	21.5	23.6	15.3	3.0	0.6	14.4	21.6	64.0	6.06	1.59	-12.682 (0.000) ***
	2인 이상	(12,786)	0.0	0.1	0.6	2.1	5.8	16.9	23.4	27.8	18.9	3.8	0.5	8.7	16.9	74.4	6.41	1.42	
주거 형태	자가집	(13,199)	0.0	0.2	0.7	2.3	5.6	18.0	22.8	27.1	19.1	3.8	0.5	8.7	18.0	73.3	6.39	1.44	79.104 (0.000) ***
	전세	(2,619)	0.0	0.2	0.5	4.0	8.4	18.1	23.9	26.8	14.8	3.1	0.3	13.0	18.1	68.8	6.17	1.47	
	월세/사글세/무상	(1,227)	0.3	0.4	3.5	6.2	8.4	19.3	22.3	22.1	13.1	2.7	1.6	18.9	19.3	61.8	5.90	1.77	
주택 유형	단독주택	(5,524)	0.0	0.3	1.1	3.7	8.0	19.6	22.4	25.3	16.0	3.3	0.4	13.1	19.6	67.3	6.16	1.52	78.439 (0.000) ***
	아파트	(8,563)	0.0	0.1	0.8	2.0	5.1	17.8	21.9	26.6	20.9	4.2	0.7	7.9	17.8	74.2	6.46	1.45	
	연립/다세대/기타	(2,958)	0.1	0.2	0.7	3.6	6.3	16.2	27.1	29.7	13.2	2.5	0.5	10.9	16.2	72.9	6.21	1.42	
기초생활 수급	해당	(396)	0.7	0.4	8.8	9.1	12.7	20.3	16.5	19.7	8.4	3.1	0.3	31.6	20.3	48.1	5.33	1.92	-10.456 (0.000) ***
	비해당	(16,649)	0.0	0.2	0.7	2.7	6.1	18.1	23.1	26.9	18.2	3.6	0.5	9.6	18.1	72.3	6.34	1.45	
다문화 가정	해당	(73)	0.0	0.0	0.0	7.5	8.8	14.1	18.8	20.5	20.6	9.8	0.0	16.3	14.1	69.6	6.37	1.73	0.231 (0.818)
	비해당	(16,972)	0.0	0.2	0.9	2.8	6.2	18.1	22.9	26.7	18.0	3.6	0.5	10.1	18.1	71.8	6.32	1.47	
가구 소득	소득 없음	(101)	0.0	0.0	2.0	4.1	9.3	37.9	18.2	17.6	8.3	1.7	0.9	15.4	37.9	46.7	5.66	1.46	131.484 (0.000) ***
	200만원 미만	(2,229)	0.2	0.7	2.8	6.5	10.1	24.3	18.4	19.6	14.2	2.6	0.7	20.3	24.3	55.4	5.79	1.73	
	200-300만원 미만	(2,374)	0.0	0.2	1.0	4.8	9.2	22.8	21.1	24.2	13.8	2.5	0.4	15.3	22.8	61.9	6.00	1.53	
	300-400만원 미만	(2,895)	0.0	0.1	0.9	2.3	7.5	18.7	25.5	26.5	14.5	3.6	0.4	10.8	18.7	70.5	6.23	1.43	
	400-500만원 미만	(2,440)	0.0	0.1	0.6	2.0	4.3	18.9	25.6	26.2	17.9	3.5	0.9	7.0	18.9	74.1	6.40	1.39	
	500-600만원 미만	(2,689)	0.0	0.0	0.2	1.4	4.9	16.8	22.8	29.1	20.6	3.9	0.4	6.5	16.8	76.7	6.52	1.34	
600만원 이상	(4,318)	0.0	0.1	0.3	1.5	3.6	11.9	23.3	31.0	23.1	4.7	0.5	5.5	11.9	82.6	6.68	1.32		

* p<0.05, ** p<0.01, *** p<0.001

다. 특성별 분석 (1인가구 비율 사후보정 미적용)

1인가구 비율로 사후보정하지 않은 응답자 특성별로 살펴보면, 성별로는 큰 차이가 없었으나, 연령별로는 30대(6.57점)가 가장 높고, 15~19세(6.18점) 및 60대 이상(6.18점)에서 가장 낮았다. 지역별로는 경남(7.29점)이 가장 높았으며, 강원(5.58점)에서 가장 낮게 나타났다.

직업 유무별로는 무직(6.22점), 종사상 지위별로는 무급가족종사자(6.18점), 고용 형태별로는 임시/일용근로자(6.09점), 건강 상태별로는 나쁨(5.29점), 개인 소득별로는 200만원 미만(6.14점), 혼인 상태별로는 사별/이혼/별거(5.82점), 가구원 수별로는 1인가구(6.06점), 주거 형태별로는 월세/사글세/무상(5.98점), 주택 유형별로는 단독주택(6.23점), 기초생활 수급 여부별로는 해당(5.69점), 가구 소득별로는 소득 없음(5.71점) 계층에서 동의 정도가 상대적으로 낮게 나타났다.

[표 2-4] 삶의 의미(1인가구 비율 사후보정 미적용)

(단위: %, 점)

구분	n	0 1 2 3 4 5 6 7 8 9 10										하위 (0-4) (%)	중간 (5) (%)	상위 (6-10) (%)	평균 (0-10)	표준 편차	유의성 검정 (t/F)	
		0	1	2	3	4	5	6	7	8	9							10
전 체	(17,045)	0.0	0.1	0.7	2.3	5.9	17.4	23.4	27.5	18.4	3.7	0.5	9.1	17.4	73.6	6.38	1.44	-
전반적 행복도	행복하지 않다(0-4) (877)	0.2	2.6	10.1	24.0	29.8	19.6	8.0	4.7	0.6	0.3	0.1	66.8	19.6	13.6	4.01	1.43	4.309
	보통이다(5) (2,882)	0.0	0.0	0.7	4.2	17.8	49.7	16.3	8.2	2.6	0.2	0.2	22.8	49.7	27.5	5.14	1.10	617 (0.000)
	행복하다(6-10) (13,287)	0.0	0.0	0.1	0.5	1.7	10.2	25.9	33.2	23.0	4.7	0.6	2.3	10.2	87.5	6.80	1.16	***
성별	남자 (8,455)	0.0	0.1	0.7	2.1	5.9	17.0	23.2	28.1	18.6	3.6	0.6	8.8	17.0	74.1	6.40	1.42	1.854
	여자 (8,590)	0.0	0.1	0.7	2.6	5.8	17.7	23.5	27.0	18.2	3.8	0.5	9.3	17.7	73.0	6.36	1.45	(0.064)
연령별	15-19 (882)	0.1	0.2	0.7	4.1	7.8	19.1	21.2	27.6	16.1	2.6	0.4	12.9	19.1	68.0	6.18	1.50	37.278 (0.000) ***
	20대 (2,438)	0.0	0.1	0.3	1.8	4.7	15.6	22.7	31.1	19.7	3.7	0.4	6.9	15.6	77.5	6.51	1.35	
	30대 (2,498)	0.0	0.1	0.6	1.2	4.2	15.1	23.2	30.6	19.7	4.8	0.5	6.0	15.1	78.8	6.57	1.36	
	40대 (2,933)	0.0	0.0	0.5	1.6	6.0	15.7	24.8	26.8	19.7	4.3	0.5	8.2	15.7	76.1	6.46	1.40	
	50대 (3,253)	0.0	0.1	0.5	2.7	4.9	16.9	23.4	28.5	19.2	3.5	0.3	8.2	16.9	74.9	6.41	1.40	
	60대 이상 (4,980)	0.0	0.2	1.2	3.1	7.6	20.3	23.3	24.1	16.3	3.1	0.7	12.1	20.3	67.6	6.18	1.52	
지역별	서울 (3,232)	0.0	0.0	0.4	1.8	3.0	16.1	25.4	34.3	16.8	2.0	0.1	5.3	16.1	78.6	6.45	1.24	89.107 (0.000) ***
	부산 (1,134)	0.0	0.0	0.2	0.9	0.9	6.4	14.3	34.7	33.8	8.1	0.6	2.0	6.4	91.5	7.17	1.17	
	대구 (801)	0.0	0.2	1.1	2.2	3.5	14.5	18.6	37.7	20.5	1.6	0.2	6.9	14.5	78.6	6.51	1.35	
	인천 (994)	0.0	0.0	0.4	4.2	6.3	22.3	30.3	23.8	11.4	1.3	0.0	10.8	22.3	66.9	6.02	1.31	
	광주 (480)	0.1	0.3	1.2	2.2	3.6	16.3	19.2	28.2	23.3	5.3	0.4	7.4	16.3	76.3	6.55	1.51	
	대전 (488)	0.0	0.0	0.6	1.6	5.4	19.9	19.9	21.1	21.2	8.4	1.9	7.6	19.9	72.5	6.58	1.56	
	울산 (372)	0.0	0.0	0.6	3.3	7.6	14.5	26.4	26.2	17.1	4.2	0.2	11.5	14.5	73.9	6.31	1.45	
	세종 (121)	0.0	0.0	1.0	2.6	5.7	16.4	29.4	27.5	11.5	5.5	0.3	9.3	16.4	74.2	6.28	1.42	
	경기 (4,213)	0.0	0.1	0.5	2.1	9.4	18.7	28.4	24.2	14.4	2.1	0.1	12.1	18.7	69.1	6.13	1.37	
	강원 (526)	0.0	1.2	4.4	8.3	11.9	22.7	17.9	18.0	11.8	3.2	0.5	25.9	22.7	51.4	5.58	1.82	
	충북 (538)	0.1	0.0	0.7	2.6	11.3	32.8	20.5	18.5	9.8	1.7	1.9	14.7	32.8	52.5	5.84	1.48	
	충남 (710)	0.0	0.0	1.0	2.8	8.6	24.0	28.0	20.6	10.5	3.2	1.3	12.4	24.0	63.6	6.03	1.46	
	전북 (604)	0.0	0.0	0.9	1.7	7.4	22.3	21.6	24.6	16.3	3.8	1.3	10.0	22.3	67.7	6.28	1.48	
	전남 (622)	0.0	0.4	0.6	2.4	4.0	15.4	23.2	25.4	22.6	4.8	1.2	7.4	15.4	77.2	6.55	1.49	
	경북 (886)	0.0	0.4	1.1	3.8	4.3	17.5	21.6	21.1	19.1	5.2	0.1	9.5	17.5	73.0	6.38	1.53	
경남 (1,098)	0.0	0.0	0.1	0.3	1.8	7.7	10.3	31.2	37.0	10.6	1.2	2.1	7.7	90.2	7.29	1.20		
제주 (227)	0.6	0.8	2.0	4.2	7.5	23.4	21.9	16.1	14.0	5.3	4.1	15.2	23.4	61.4	6.09	1.88		

구분		n	0	1	2	3	4	5	6	7	8	9	10	하위 (0-4) (%)	중간 (5) (%)	상위 (6-10) (%)	평균 (0-10)	표준 편차	유의성 검정 (t/F)
학력	중졸이하	(2,716)	0.1	0.3	1.7	5.4	9.3	22.6	20.8	23.8	13.1	2.5	0.5	16.7	22.6	60.6	5.93	1.58	200.010 (0.000) ***
	고졸	(5,661)	0.0	0.1	0.7	2.3	6.3	19.6	26.1	25.2	16.3	2.8	0.4	9.6	19.6	70.8	6.25	1.41	
	대체이상	(8,462)	0.0	0.1	0.3	1.3	4.3	14.1	22.5	30.7	21.5	4.7	0.6	6.0	14.1	80.0	6.62	1.34	
	모름/무응답	(206)	0.3	1.0	4.3	3.4	13.3	20.5	21.1	14.2	17.6	2.9	1.4	22.3	20.5	57.2	5.82	1.85	
직업 유무	있다	(11,877)	0.0	0.1	0.4	1.8	5.5	16.6	24.1	28.2	19.0	3.8	0.5	7.8	16.6	75.6	6.45	1.38	8.928 (0.000) ***
	없다	(5,168)	0.0	0.3	1.4	3.6	6.7	19.0	21.7	26.1	17.2	3.4	0.5	12.0	19.0	69.0	6.22	1.54	
종사상 자위	임금근로자	(7,957)	0.0	0.1	0.3	1.6	5.2	16.4	24.4	29.0	18.8	3.7	0.6	7.2	16.4	76.4	6.46	1.36	13.140 (0.000) ***
	자영업자	(3,274)	0.0	0.1	0.5	2.1	5.3	16.9	23.4	27.2	19.6	4.4	0.6	8.0	16.9	75.1	6.45	1.42	
	무급가족종사자	(645)	0.0	0.4	0.3	2.8	10.2	18.8	23.2	23.0	18.2	2.8	0.2	13.8	18.8	67.4	6.18	1.49	
고용 형태	상용근로자	(6,632)	0.0	0.1	0.2	1.4	4.5	15.4	24.4	29.6	19.7	4.1	0.6	6.2	15.4	78.5	6.54	1.33	11.050 (0.000) ***
	임시/일용근로자	(1,325)	0.0	0.0	0.9	2.6	8.9	21.4	24.6	25.6	14.0	1.6	0.3	12.4	21.4	66.2	6.09	1.40	
건강 상태	좋음	(10,880)	0.0	0.0	0.2	1.1	3.7	12.7	22.4	31.9	22.7	4.8	0.5	5.0	12.7	82.2	6.69	1.30	895.872 (0.000) ***
	보통	(5,126)	0.0	0.1	0.8	3.4	9.2	25.7	26.4	20.8	11.3	1.8	0.6	13.4	25.7	60.9	5.93	1.41	
	나쁨	(1,039)	0.1	1.3	6.0	9.7	12.9	24.7	18.6	15.3	9.1	2.1	0.1	30.1	24.7	45.2	5.29	1.79	
개인 소득	소득 없음	(3,962)	0.0	0.1	0.9	3.0	6.8	19.0	23.3	26.4	16.9	3.2	0.4	10.9	19.0	70.1	6.25	1.46	88.302 (0.000) ***
	200만원 미만	(3,612)	0.0	0.3	1.5	3.9	7.4	21.2	21.0	24.0	16.7	3.3	0.6	13.2	21.2	65.6	6.14	1.58	
	200-300만원 미만	(4,325)	0.0	0.1	0.3	1.9	5.9	17.9	24.3	28.6	17.4	3.3	0.5	8.1	17.9	74.1	6.38	1.36	
	300-400만원 미만	(3,167)	0.0	0.1	0.4	1.2	5.1	13.9	25.6	29.7	20.0	3.7	0.4	6.7	13.9	79.4	6.53	1.32	
	400만원 이상	(1,979)	0.0	0.1	0.2	0.9	2.7	11.6	22.2	30.7	24.3	6.5	0.9	3.9	11.6	84.5	6.81	1.30	
혼인 상태	미혼	(4,870)	0.0	0.1	0.6	2.3	5.5	17.3	22.7	30.9	17.0	3.1	0.4	8.6	17.3	74.1	6.37	1.39	145.218 (0.000) ***
	기혼	(10,561)	0.0	0.1	0.5	1.9	5.4	16.3	24.0	27.0	20.0	4.3	0.6	7.9	16.3	75.8	6.47	1.41	
	사별/이혼/별거	(1,614)	0.0	0.3	2.1	5.2	10.4	24.8	21.3	20.6	12.7	1.9	0.5	18.2	24.8	57.0	5.82	1.59	
가구 원수	1인	(1,345)	0.1	0.2	1.3	4.6	8.1	22.2	21.5	23.7	14.6	3.1	0.6	14.3	22.2	63.6	6.06	1.56	-7.860 (0.000) ***
	2인 이상	(15,700)	0.0	0.1	0.7	2.1	5.7	16.9	23.5	27.9	18.7	3.8	0.5	8.6	16.9	74.4	6.41	1.42	
주거 형태	자기집	(14,079)	0.0	0.1	0.6	2.1	5.5	17.1	23.1	28.0	19.1	3.9	0.5	8.3	17.1	74.6	6.43	1.42	50.367 (0.000) ***
	전세	(2,259)	0.0	0.1	0.7	3.1	7.9	17.7	25.6	26.2	15.6	2.8	0.4	11.8	17.7	70.5	6.21	1.43	
	월세/사글세/무상	(707)	0.2	0.2	3.2	5.1	7.6	21.6	21.1	23.0	13.5	3.2	1.3	16.3	21.6	62.1	5.98	1.70	
주택 유형	단독주택	(5,470)	0.0	0.2	0.9	3.0	7.7	18.8	22.3	26.3	16.9	3.4	0.3	11.9	18.8	69.2	6.23	1.49	72.221 (0.000) ***
	아파트	(8,657)	0.0	0.1	0.6	1.7	4.8	16.8	22.7	27.3	21.0	4.4	0.7	7.2	16.8	76.0	6.51	1.42	
	연립/다세대/가타	(2,919)	0.0	0.1	0.6	2.8	5.8	16.3	27.5	30.6	13.6	2.3	0.3	9.3	16.3	74.4	6.27	1.35	
가초생활 수급	해당	(300)	0.2	0.7	5.8	7.3	8.7	19.5	18.9	25.4	10.6	2.6	0.4	22.7	19.5	57.8	5.69	1.81	-6.647 (0.000) ***
	비해당	(16,745)	0.0	0.1	0.6	2.2	5.8	17.3	23.4	27.6	18.6	3.7	0.5	8.8	17.3	73.8	6.39	1.42	
대문화 가정	해당	(78)	0.0	0.0	0.0	4.5	5.5	15.5	19.6	22.5	22.8	9.6	0.0	10.1	15.5	74.5	6.57	1.58	1.155 (0.248)
	비해당	(16,967)	0.0	0.1	0.7	2.3	5.9	17.4	23.4	27.6	18.4	3.7	0.5	9.1	17.4	73.6	6.38	1.43	
가구 소득	소득 없음	(87)	0.0	0.0	3.0	4.8	8.1	31.9	22.3	18.6	7.5	2.6	1.2	16.0	31.9	52.1	5.71	1.55	120.016 (0.000) ***
	200만원 미만	(1,427)	0.1	0.7	2.8	5.7	10.7	24.0	19.1	19.9	13.4	2.9	0.8	20.0	24.0	56.0	5.81	1.71	
	200-300만원 미만	(1,762)	0.1	0.2	1.1	4.3	10.2	22.7	20.2	24.5	13.5	2.7	0.4	16.0	22.7	61.4	5.99	1.54	
	300-400만원 미만	(2,744)	0.0	0.1	0.9	2.5	7.7	20.0	25.0	25.8	14.6	3.1	0.3	11.2	20.0	68.9	6.19	1.43	
	400-500만원 미만	(2,688)	0.0	0.1	0.5	2.0	4.6	18.7	25.4	26.6	17.7	3.6	0.8	7.2	18.7	74.1	6.40	1.39	
	500-600만원 미만	(3,162)	0.0	0.0	0.2	1.2	4.8	16.9	23.2	29.0	20.3	3.9	0.4	6.3	16.9	76.8	6.51	1.33	
600만원 이상	(5,175)	0.0	0.1	0.2	1.5	3.4	11.6	23.8	31.3	22.9	4.6	0.5	5.2	11.6	83.2	6.69	1.30		

* p<0.05, ** p<0.01, *** p<0.001

2 성취감

가. 전체 분석

‘나는 대체로 내가 하는 일로부터 성취감을 느낀다’에 대한 동의 정도를 묻은 결과, 응답자의 64.9%는 10점 만점 기준 6점 이상으로 동의한다고 응답(상위: 6~10점)하였으며, 4점 이하 동의하지 않는다는 응답은 14.8%(하위: 0~4점)로 나타났다.

동의 정도를 평균 점수로 환산하면 10점 만점 기준 6.08점이다.

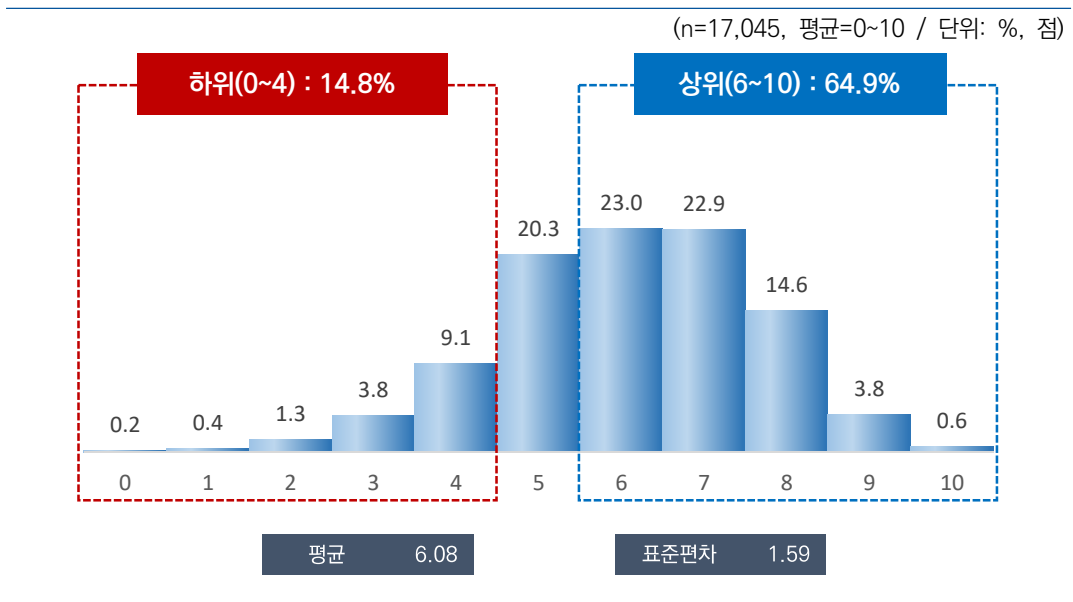

[그림 2-4] 성취감

나. 특성별 분석

응답자 특성별로 살펴보면, 성별로는 큰 차이가 없었으나, 연령별로는 30대(6.28점)가 가장 높고, 60대 이상(5.83점)이 가장 낮았다. 지역별로는 부산(6.68점)이 가장 높았으며, 강원(5.49점)에서 가장 낮았다.

직업 유무별로는 무직(5.78점), 종사상 지위별로는 무급가족종사자(5.98점), 고용 형태별로는 임시/일용근로자(5.83점), 건강 상태별로는 나쁨(4.84점), 개인 소득별로는 200만원 미만(5.73점), 혼인 상태별로는 사별/이혼/별거(5.57점), 가구원 수별로는 1인 가구(5.78점), 주거 형태별로는 월세/사글세/무상(5.52점), 기초생활 수급 여부별로는 해당(4.96점), 가구 소득별로는 200만원 미만(5.40점) 계층에서 동의 정도가 상대적으로 낮게 나타났다.

[표 2-5] 성취감(1인가구 비율 사후보정 적용)

(단위: %, 점)

구분	n												하위	중간	상위	평균	표준 편차	유의성 검정 (t/F)	
		0	1	2	3	4	5	6	7	8	9	10	(0-4) (%)	(5) (%)	(6-10) (%)				
전 체	(17,045)	0.2	0.4	1.3	3.8	9.1	20.3	23.0	22.9	14.6	3.8	0.6	14.8	20.3	64.9	6.08	1.59	-	
전반적 행복도	행복하지 않다(0-4)	(1,085)	2.3	4.9	13.9	25.3	29.5	13.5	6.4	1.9	2.1	0.3	75.8	13.5	10.6	3.65	1.57	3,606. 590	
	보통이다(5)	(3,085)	0.1	0.2	1.7	8.0	20.2	41.2	18.8	6.5	2.6	0.4	30.3	41.2	28.5	4.99	1.23	(0.000)	
	행복하다(6-10)	(12,875)	0.0	0.1	0.2	1.0	4.7	15.9	25.4	28.5	18.5	4.9	0.8	6.0	15.9	78.2	6.54	1.34	***
성별	남자	(8,471)	0.1	0.4	1.6	3.6	8.4	20.1	23.6	23.1	14.7	3.9	0.7	14.0	20.1	65.9	6.10	1.58	1,921
	여자	(8,574)	0.3	0.4	1.1	4.0	9.9	20.5	22.4	14.5	3.8	0.6	15.6	20.5	63.9	6.05	1.60	(0.055)	
연령별	15-19	(934)	0.1	0.2	1.4	3.3	11.7	21.4	24.6	22.4	11.3	3.3	0.4	16.6	21.4	62.0	5.95	1.52	
	20대	(2,456)	0.1	0.1	0.9	3.7	6.6	18.1	23.3	26.5	16.5	3.7	0.6	11.4	18.1	70.5	6.26	1.50	
	30대	(2,415)	0.0	0.3	0.6	2.6	7.6	18.0	24.4	24.3	17.6	3.9	0.6	11.1	18.0	70.8	6.28	1.49	45,131
	40대	(3,021)	0.0	0.7	1.1	2.7	8.3	18.2	24.3	24.2	14.5	5.1	0.9	12.7	18.2	69.1	6.21	1.57	(0.000)
	50대	(3,258)	0.2	0.4	1.3	4.0	8.4	20.0	23.8	23.2	14.5	3.5	0.5	14.3	20.0	65.6	6.07	1.58	***
	60대 이상	(4,961)	0.4	0.5	2.0	5.0	11.6	23.8	20.5	19.4	12.9	3.4	0.6	19.5	23.8	56.7	5.83	1.68	
지역별	서울	(2,854)	0.0	0.1	1.0	3.5	5.6	16.8	26.1	28.4	15.3	2.9	0.3	10.2	16.8	72.9	6.26	1.43	
	부산	(1,194)	0.0	0.0	0.6	1.9	5.5	10.9	21.9	28.9	22.8	6.5	1.0	8.0	10.9	81.1	6.68	1.44	
	대구	(853)	0.0	1.5	1.5	4.7	8.3	19.5	25.1	24.4	12.1	3.1	0.0	15.9	19.5	64.6	5.94	1.60	
	인천	(1,052)	0.0	0.0	1.4	5.4	13.4	24.9	24.4	20.4	8.4	1.5	0.3	20.2	24.9	54.9	5.69	1.46	
	광주	(522)	0.9	0.8	3.5	2.3	6.8	21.0	23.8	22.9	14.3	3.4	0.4	14.2	21.0	64.7	5.99	1.71	
	대전	(526)	0.0	0.0	0.8	3.3	9.5	21.2	15.9	15.8	20.9	9.2	3.3	13.7	21.2	65.1	6.45	1.78	
	울산	(407)	0.0	0.1	1.3	4.1	8.1	23.5	18.4	25.5	13.4	5.5	0.1	13.7	23.5	62.8	6.11	1.57	
	세종	(141)	0.0	0.0	2.8	3.5	8.1	20.9	27.7	20.4	10.5	6.0	0.0	14.5	20.9	64.6	6.00	1.58	48,778
	경기	(3,923)	0.3	0.1	0.8	3.9	10.3	22.1	25.4	21.4	12.7	2.8	0.1	15.4	22.1	62.5	5.96	1.49	(0.000)
	강원	(568)	0.4	2.6	4.5	8.2	13.5	21.9	15.7	15.9	13.2	2.5	1.5	29.3	21.9	48.8	5.49	1.98	***
	충북	(575)	0.5	1.5	2.4	5.6	16.3	24.2	22.0	16.5	6.8	2.7	1.5	26.3	24.2	49.5	5.50	1.74	
	충남	(759)	0.1	0.8	1.4	5.6	16.6	28.8	22.8	13.7	7.7	1.7	0.9	24.4	28.8	46.8	5.49	1.54	
	전북	(651)	0.2	0.4	0.9	3.0	9.3	27.8	15.7	20.7	16.7	3.9	1.4	13.8	27.8	58.4	6.09	1.63	
	전남	(671)	0.3	0.3	2.2	4.2	5.8	19.7	20.8	23.2	18.3	4.4	0.9	12.7	19.7	67.6	6.21	1.67	
	경북	(937)	0.4	0.8	1.6	3.2	11.4	19.1	22.0	19.0	17.5	5.0	0.1	17.4	19.1	63.5	6.05	1.69	
	경남	(1,159)	0.0	0.1	0.4	0.6	4.9	15.1	20.8	29.3	21.2	7.2	0.4	6.0	15.1	78.9	6.66	1.38	
제주	(253)	0.7	0.4	3.5	5.7	9.8	23.3	18.4	17.2	8.7	7.0	5.2	20.1	23.3	56.6	5.96	2.01		

2022년 한국인의 행복조사(2차조사) - 기초분석 보고서 - ...

구분	n	0										1	2	3	4	5	6	7	8	9	10	하위 (0-4) (%)	중간 (5) (%)	상위 (6-10) (%)	평균 (0-10)	표준 편차	유의성 검정 (t/F)
		학력	중졸이하 (2,967) 고졸 (5,577) 대재이상 (8,248) 모름/무응답 (254)	0.6 0.1 0.0 1.6	0.8 0.5 0.1 1.3	2.4 1.3 0.8 6.1	6.6 3.8 2.6 7.6	14.1 9.8 6.8 12.0	23.3 24.4 16.5 18.7	18.7 24.0 24.1 14.9	18.1 21.5 25.7 14.9	12.3 11.2 17.6 17.6	2.7 2.9 4.8 4.2	0.4 0.6 0.7 1.1	24.4 15.5 10.4 28.6	23.3 24.4 16.5 18.7	52.3 60.1 73.1 52.7	5.64 5.91 6.36 5.61	1.74 1.54 1.49 2.12	196.275 (0.000) ***							
직업 유무	있다 (12,054) 없다 (4,991)	0.0 0.5	0.2 0.8	0.8 2.6	3.2 5.2	8.2 11.4	19.2 23.0	24.0 20.7	24.4 19.1	15.4 12.7	4.0 3.4	0.6 0.6	12.4 20.5	19.2 23.0	68.3 56.5	6.20 5.78	1.51 1.74	14.697 (0.000) ***									
종사상 자유	임금근로자 (8,145) 자영업자 (3,396) 무급가족종사자 (513)	0.0 0.0 0.0	0.2 0.3 0.5	0.6 1.5 0.4	3.0 3.5 4.2	8.0 8.1 11.2	18.9 19.3 18.5	24.5 23.6 24.2	24.9 15.4 13.5	15.5 4.5 2.9	0.6 0.7 0.4	11.8 13.4 16.3	18.9 19.3 24.1	69.3 67.3 59.5	6.23 6.17 5.98	1.48 1.58 1.54	7.240 (0.001) ***										
고용 형태	상용근로자 (6,715) 임시/일용근로자 (1,429)	0.0 0.0	0.1 0.5	0.5 0.9	2.6 5.0	7.1 12.3	18.0 22.8	24.6 24.0	25.8 21.0	16.3 11.4	4.3 1.9	0.6 0.4	10.4 18.7	18.0 22.8	71.6 58.6	6.31 5.83	1.46 1.52	11.352 (0.000) ***									
건강 상태	좋음 (10,715) 보통 (5,103) 나쁨 (1,226)	0.0 0.1 1.6	0.1 0.5 2.8	0.6 1.5 7.0	2.1 5.0 13.8	6.0 13.7 17.0	17.6 25.2 23.2	23.6 24.2 12.7	26.7 17.7 10.9	17.9 9.0 8.8	4.7 2.5 2.0	0.7 0.5 0.1	8.8 20.8 42.3	17.6 25.2 23.2	73.6 54.0 34.5	6.41 5.69 4.84	1.44 1.55 1.97	822.922 (0.000) ***									
개인 소득	소득 없음 (3,413) 200만원 미만 (3,985) 200-300만원 미만 (4,510) 300-400만원 미만 (3,208) 400만원 이상 (1,930)	0.2 0.5 0.0 0.0 0.0	0.6 0.8 0.2 0.1 0.1	1.4 2.4 1.2 0.7 0.4	4.3 6.3 3.5 2.1 1.3	10.4 12.6 9.1 6.3 4.5	23.3 22.7 20.2 20.7 15.6	22.5 17.5 13.3 24.2 21.9	21.2 17.5 13.3 16.1 27.4	12.5 13.3 3.1 4.4 20.9	3.0 0.6 0.7 0.6 0.9	0.6 0.6 0.7 0.6 0.9	16.9 22.6 13.9 9.2 6.3	23.3 22.7 20.7 16.5 15.6	59.8 54.7 65.4 74.3 78.0	5.90 5.73 6.08 6.36 6.63	1.60 1.76 1.51 1.42 1.42	146.227 (0.000) ***									
혼인 상태	미혼 (5,541) 기혼 (8,562) 사별/이혼/별거 (2,942)	0.1 0.1 0.5	0.4 0.3 0.7	1.1 0.8 3.2	3.5 3.0 6.5	8.6 8.1 13.1	18.9 19.3 25.8	24.5 23.4 18.9	24.5 23.8 16.9	14.3 15.8 11.5	3.5 4.5 2.3	0.6 0.7 0.4	13.7 12.3 24.2	18.9 19.3 25.8	67.4 68.4 50.0	6.12 6.22 5.57	1.54 1.54 1.73	193.632 (0.000) ***									
가구 원수	1인 (4,259) 2인 이상 (12,786)	0.5 0.1	0.8 0.3	2.4 1.0	5.4 3.2	11.5 8.3	22.9 19.4	20.8 23.7	19.7 23.9	12.2 15.4	3.2 4.0	0.6 0.6	20.5 12.9	22.9 19.4	56.6 67.7	5.78 6.18	1.72 1.53	-13.502 (0.000) ***									
주거 형태	자기집 (13,199) 전세 (2,619) 월세/사글세/무상 (1,227)	0.1 0.0 1.2	0.3 0.2 1.5	1.0 1.5 4.9	3.2 5.1 7.7	8.6 11.4 9.8	20.3 18.8 23.3	23.3 22.6 20.3	23.2 23.7 17.0	15.4 13.2 8.9	4.0 2.9 3.7	0.6 0.5 1.6	13.2 18.3 25.2	20.3 18.8 23.3	66.5 62.9 51.6	6.15 5.96 5.52	1.54 1.58 1.95	97.222 (0.000) ***									
주택 유형	단독주택 (5,524) 아파트 (8,563) 연립/다세대/기타 (2,958)	0.1 0.1 0.3	0.7 0.3 0.2	1.7 1.3 0.9	4.3 2.9 5.3	10.4 8.1 9.6	22.1 19.6 19.1	22.1 22.4 26.6	21.0 24.0 22.9	14.1 16.1 11.1	3.1 4.5 3.4	0.4 0.8 0.6	17.3 12.7 16.3	22.1 19.6 19.1	60.7 67.7 64.6	5.93 6.21 5.97	1.62 1.57 1.56	58.778 (0.000) ***									
기초생활 수급	해당 (396) 비해당 (16,649)	3.5 0.1	3.4 0.3	7.0 1.2	14.7 3.5	10.0 9.1	19.5 20.3	13.7 23.2	15.5 23.0	8.4 14.7	3.9 3.8	0.4 0.6	38.6 14.2	19.5 20.3	41.8 65.4	4.96 6.10	2.24 1.56	-10.145 (0.000) ***									
다문화 가정	해당 (73) 비해당 (16,972)	0.0 0.2	0.0 0.4	0.0 1.3	5.5 3.8	16.0 9.1	23.6 20.3	18.0 23.0	11.9 22.9	10.8 14.6	11.5 3.8	0.6 0.6	21.6 14.8	23.6 20.3	54.9 64.9	6.07 6.08	1.85 1.59	-0.053 (0.958)									
가구 소득	소득 없음 (101) 200만원 미만 (2,229) 200-300만원 미만 (2,374) 300-400만원 미만 (2,895) 400-500만원 미만 (2,440) 500-600만원 미만 (2,689) 600만원 이상 (4,318)	0.0 1.1 0.1 0.0 0.1 0.0 0.0	0.6 1.7 0.6 0.2 0.1 0.1 0.1	2.3 3.4 2.0 1.4 1.4 2.5 2.9	3.3 8.5 4.7 3.9 7.1 7.9 6.2	11.9 14.9 25.2 21.4 20.3 18.2 15.7	37.9 24.3 20.7 24.8 25.4 24.8 23.7	20.1 16.9 20.4 21.8 23.6 25.5 27.5	15.3 14.3 10.0 13.5 23.6 16.1 27.5	5.7 11.5 3.0 3.5 4.2 3.7 5.0	1.9 2.7 0.3 0.6 1.0 0.4 0.6	0.9 0.7 0.3 0.6 1.0 0.4 0.6	18.1 29.6 20.3 14.4 11.1 11.4 8.6	37.9 24.3 25.2 21.4 20.3 18.2 15.7	43.9 46.1 54.5 64.2 68.6 70.4 75.7	5.52 5.40 5.74 6.04 6.21 6.25 6.47	1.47 1.89 1.60 1.54 1.51 1.45 1.42	145.399 (0.000) ***									

* p<0.05, ** p<0.01, *** p<0.001

다. 특성별 분석 (1인가구 비율 사후보정 미적용)

1인가구 비율로 사후보정하지 않은 응답자 특성별로 살펴보면, 성별로는 큰 차이가 없었으나, 연령별로는 30대(6.35점)가 가장 높고, 60대 이상(5.91점)이 가장 낮았다. 지역별로는 부산(6.77점)이 가장 높았으며, 강원(5.57점)에서 가장 낮았다.

직업 유무별로는 무직(5.88점), 종사상 지위별로는 무급가족종사자(6.01점), 고용 형태별로는 임시/일용근로자(5.87점), 건강 상태별로는 나쁨(5.00점), 개인 소득별로는 200만원 미만(5.84점), 혼인 상태별로는 사별/이혼/별거(5.56점), 가구원 수별로는 1인 가구(5.78점), 주거 형태별로는 월세/사글세/무상(5.64점), 기초생활 수급 여부별로는 해당(5.45점), 가구 소득별로는 200만원 미만(5.45점) 계층에서 동의 정도가 상대적으로 낮게 나타났다.

[표 2-6] 성취감(1인가구 비율 사후보정 미적용)

(단위: %, 점)

구분	n												하위	중간	상위	평균	표준	유의성	
		0	1	2	3	4	5	6	7	8	9	10	(0-4)	(5)	(6-10)				(0-10)
전 체	(17,045)	0.1	0.3	1.1	3.5	8.6	19.7	23.5	23.7	15.0	4.0	0.6	13.5	19.7	66.8	6.14	1.55	-	
전반적 행복도	행복하지 않다(0-4)	(877)	1.8	4.2	12.5	27.3	30.0	14.1	6.4	2.2	1.1	0.5	0.0	75.7	14.1	10.2	3.68	1.49	3.319
	보통이다(5)	(2,882)	0.1	0.3	1.8	7.8	20.6	40.8	19.7	6.0	2.3	0.5	0.1	30.6	40.8	28.6	4.98	1.23	235 (0.000)
	행복하다(6-10)	(13,287)	0.0	0.0	0.1	1.0	4.5	15.5	25.5	28.9	18.7	4.9	0.8	5.7	15.5	78.8	6.56	1.32	***
성별	남자	(8,455)	0.1	0.3	1.2	3.2	7.8	19.2	24.4	23.8	15.3	4.1	0.6	12.5	19.2	68.2	6.18	1.54	3.127 (0.002)
	여자	(8,590)	0.1	0.3	1.0	3.7	9.3	20.2	22.7	23.5	14.8	3.8	0.6	14.5	20.2	65.4	6.11	1.56	**
연령별	15~19	(882)	0.1	0.2	1.4	3.3	11.8	21.5	24.5	22.5	11.3	3.0	0.4	16.7	21.5	61.8	5.94	1.51	
	20대	(2,438)	0.0	0.1	0.7	3.3	6.9	17.4	24.3	26.4	16.9	3.5	0.5	11.0	17.4	71.6	6.28	1.47	
	30대	(2,498)	0.1	0.4	0.5	2.3	6.9	16.6	24.6	26.2	17.5	4.3	0.6	10.2	16.6	73.2	6.35	1.47	43.500 (0.000)
	40대	(2,993)	0.0	0.3	0.7	2.7	7.8	17.9	24.3	24.7	15.5	5.0	0.8	11.7	17.9	70.4	6.28	1.52	***
	50대	(3,253)	0.1	0.2	0.9	3.4	7.4	20.0	23.8	24.7	15.7	3.4	0.6	12.0	20.0	68.0	6.18	1.50	
	60대 이상	(4,980)	0.3	0.4	1.7	4.7	10.8	23.0	21.7	20.0	12.9	3.9	0.6	17.9	23.0	59.1	5.91	1.65	
지역별	서울	(3,232)	0.0	0.1	0.8	3.3	4.5	15.8	26.0	30.4	15.6	3.2	0.3	8.7	15.8	75.5	6.34	1.39	
	부산	(1,134)	0.0	0.0	0.4	1.9	4.5	10.6	20.2	30.3	24.2	6.8	1.2	6.7	10.6	82.7	6.77	1.41	
	대구	(801)	0.0	0.4	1.2	3.8	7.7	19.7	25.9	25.3	13.1	2.9	0.0	13.1	19.7	67.2	6.07	1.47	
	인천	(994)	0.0	0.0	1.1	4.6	11.8	26.0	26.2	19.8	8.8	1.6	0.2	17.5	26.0	56.6	5.75	1.41	
	광주	(480)	0.7	0.5	1.6	2.0	7.0	20.3	24.1	23.6	16.1	4.0	0.2	11.7	20.3	68.0	6.16	1.59	
	대전	(488)	0.0	0.0	0.4	3.8	8.9	19.9	15.6	15.2	23.2	9.6	3.3	13.1	19.9	67.1	6.53	1.78	
	울산	(372)	0.0	0.2	0.9	4.2	8.8	22.7	18.9	25.6	13.7	5.0	0.1	14.0	22.7	63.3	6.11	1.55	
	세종	(121)	0.0	0.0	1.6	3.5	7.4	22.1	26.3	21.5	11.5	6.1	0.0	12.5	22.1	65.5	6.09	1.52	
	경기	(4,213)	0.1	0.2	0.9	3.5	10.7	22.4	25.2	21.0	13.1	2.9	0.1	15.3	22.4	62.2	5.97	1.49	48.744 (0.000)
	강원	(526)	0.3	2.8	4.5	7.8	11.7	21.2	16.0	17.8	14.1	2.7	1.1	27.1	21.2	51.7	5.57	1.97	***
	충북	(538)	0.1	0.7	1.5	4.9	18.7	22.7	21.9	16.2	9.0	2.5	1.8	26.0	22.7	51.3	5.63	1.67	
	충남	(710)	0.1	0.4	1.4	6.0	13.3	26.7	25.3	15.5	8.8	1.7	0.8	21.3	26.7	52.1	5.62	1.53	
	전북	(604)	0.2	0.5	1.3	3.0	10.4	24.4	16.5	22.9	15.0	4.3	1.5	15.5	24.4	60.2	6.08	1.68	
	전남	(622)	0.4	0.4	2.0	3.7	5.5	17.7	22.9	23.5	17.5	5.4	1.2	11.9	17.7	70.5	6.28	1.68	
	경북	(886)	0.2	0.4	0.9	3.0	11.0	19.1	22.2	20.4	17.3	5.4	0.1	15.5	19.1	65.4	6.15	1.61	
경남	(1,098)	0.0	0.1	0.3	0.5	4.2	14.5	22.3	29.6	20.8	7.3	0.5	5.0	14.5	80.5	6.69	1.35		
제주	(227)	0.2	0.6	3.2	4.1	9.6	23.9	20.7	16.8	9.9	6.8	4.3	17.7	23.9	58.4	6.01	1.90		

2022년 한국인의 행복조사(2차조사) - 기초분석 보고서 - ...

구분	n	0 1 2 3 4 5 6 7 8 9 10										하위	중간	상위	평균	표준	유의성		
		(0-4)	(5)	(6-10)	(0-10)	편차	(%)	(%)	(%)	(%)	(t/F)								
학력	중졸이하	(2,716)	0.4	0.6	2.2	6.4	14.0	23.1	19.0	18.4	12.4	3.0	0.5	23.6	23.1	53.3	5.70	1.72	198.766 (0.000) ***
	고졸	(5,661)	0.0	0.3	1.1	3.4	8.9	23.8	25.0	22.3	11.5	3.1	0.6	13.8	23.8	62.4	5.99	1.49	
	대재이상	(8,462)	0.0	0.1	0.6	2.4	6.5	15.9	24.1	26.6	18.3	4.8	0.7	9.7	15.9	74.5	6.41	1.46	
	모름/무응답	(206)	1.1	2.1	5.4	9.6	12.7	21.1	16.0	12.3	14.3	4.7	0.8	30.8	21.1	48.1	5.45	2.08	
직업	있다	(11,877)	0.0	0.2	0.6	2.9	7.7	18.4	24.4	25.2	15.9	4.1	0.6	11.4	18.4	70.2	6.26	1.48	14.060 (0.000) ***
	없다	(5,168)	0.3	0.5	2.2	4.8	10.6	22.6	21.5	20.1	13.2	3.5	0.6	18.5	22.6	58.9	5.88	1.68	
종사상	임금근로자	(7,957)	0.0	0.2	0.5	2.7	7.6	17.8	24.9	25.9	16.0	4.0	0.5	10.9	17.8	71.3	6.28	1.45	10.685 (0.000) ***
	자영업자	(3,274)	0.0	0.2	0.9	3.3	7.3	18.9	24.2	23.8	16.0	4.6	0.8	11.7	18.9	69.4	6.25	1.53	
	무급가족종사자	(645)	0.0	0.5	0.4	3.4	10.9	24.8	18.9	24.3	13.4	3.0	0.4	15.2	24.8	60.0	6.01	1.52	
고용	상용근로자	(6,632)	0.0	0.1	0.4	2.3	6.7	16.9	24.9	26.8	17.0	4.4	0.5	9.5	16.9	73.6	6.37	1.42	11.501 (0.000) ***
	임시/일용근로자	(1,325)	0.0	0.4	0.9	4.5	11.9	22.3	24.9	21.1	11.3	2.2	0.5	17.7	22.3	60.0	5.87	1.51	
건강	좋음	(10,880)	0.0	0.1	0.5	1.9	5.7	16.9	23.8	27.3	18.3	4.7	0.7	8.2	16.9	74.8	6.44	1.42	702.740 (0.000) ***
	보통	(5,126)	0.1	0.4	1.1	4.9	13.1	24.8	24.7	18.3	9.5	2.7	0.5	19.6	24.8	55.6	5.75	1.53	
	나쁨	(1,039)	1.1	2.4	6.2	12.5	16.4	23.7	14.1	12.3	8.7	2.5	0.1	38.7	23.7	37.7	5.00	1.93	
개인	소득 없음	(3,962)	0.2	0.5	1.3	4.3	10.0	23.2	22.5	21.7	12.6	3.1	0.5	16.3	23.2	60.5	5.94	1.58	133.207 (0.000) ***
	200만원 미만	(3,612)	0.3	0.5	2.0	5.3	12.2	22.1	21.1	18.8	13.6	3.3	0.8	20.4	22.1	57.5	5.84	1.69	
	200-300만원 미만	(4,325)	0.0	0.1	0.9	3.3	7.8	19.4	24.9	24.9	14.6	3.5	0.5	12.2	19.4	68.4	6.17	1.48	
	300-400만원 미만	(3,167)	0.0	0.2	0.4	2.0	6.5	16.1	26.3	27.1	16.3	4.5	0.6	9.0	16.1	74.9	6.38	1.41	
	400만원 이상	(1,979)	0.0	0.1	0.1	1.1	4.2	14.8	22.3	28.2	21.5	6.9	0.8	5.5	14.8	79.7	6.67	1.38	
혼인	미혼	(4,870)	0.1	0.3	1.0	3.1	8.4	18.6	24.9	25.1	14.8	3.2	0.4	12.9	18.6	68.6	6.16	1.49	134.387 (0.000) ***
	기혼	(10,561)	0.1	0.2	0.8	3.0	8.0	19.2	23.5	24.0	15.8	4.6	0.7	12.1	19.2	68.6	6.23	1.53	
	사별/이혼/별거	(1,614)	0.4	0.7	3.0	7.5	12.8	26.2	18.8	17.0	10.9	2.2	0.5	24.4	26.2	49.4	5.56	1.71	
가구	1인	(1,345)	0.4	0.5	2.1	5.8	11.8	23.0	20.7	20.0	11.9	3.1	0.6	20.7	23.0	56.3	5.78	1.68	-8.393 (0.000) ***
	2인 이상	(15,700)	0.1	0.3	1.0	3.3	8.3	19.4	23.7	24.0	15.3	4.0	0.6	12.9	19.4	67.7	6.18	1.54	
주거	자기집	(14,079)	0.1	0.3	0.8	3.1	8.1	19.9	23.6	23.8	15.6	4.1	0.6	12.4	19.9	67.8	6.19	1.52	52.094 (0.000) ***
	전세	(2,259)	0.0	0.2	1.3	4.9	10.9	18.2	23.5	24.4	13.0	3.1	0.6	17.3	18.2	64.6	6.01	1.56	
	월세/사글세/무상	(707)	0.5	1.4	4.7	7.3	9.7	21.7	20.5	18.0	11.0	3.6	1.4	23.7	21.7	54.5	5.64	1.90	
주택	단독주택	(5,470)	0.1	0.5	1.3	3.8	9.8	21.8	22.6	22.1	14.6	3.1	0.3	15.6	21.8	62.6	6.01	1.57	57.205 (0.000) ***
	아파트	(8,657)	0.1	0.2	1.0	2.7	7.8	18.8	22.5	24.7	16.6	4.7	0.8	11.8	18.8	69.3	6.27	1.55	
	연립/다세대/기타	(2,919)	0.1	0.1	0.8	5.1	8.6	18.3	28.0	23.7	11.3	3.5	0.5	14.7	18.3	67.0	6.04	1.50	
기초생활	해당	(300)	1.3	2.0	5.4	11.4	9.0	18.4	17.9	18.5	11.3	4.1	0.6	29.2	18.4	52.4	5.45	2.06	-5.883 (0.000) ***
	수급	(16,745)	0.1	0.3	1.0	3.3	8.6	19.7	23.6	23.8	15.1	4.0	0.6	13.2	19.7	67.0	6.16	1.54	
다문화	해당	(78)	0.0	0.0	0.0	6.3	9.9	25.5	19.4	12.0	11.3	12.7	3.0	16.1	25.5	58.3	6.20	1.85	0.287 (0.775)
	비해당	(16,967)	0.1	0.3	1.1	3.5	8.6	19.7	23.5	23.7	15.1	3.9	0.6	13.5	19.7	66.8	6.14	1.55	
가구	소득 없음	(87)	0.0	0.9	2.6	4.4	11.3	34.7	19.3	15.1	8.1	2.6	1.0	19.2	34.7	46.1	5.58	1.60	123.032 (0.000) ***
	200만원 미만	(1,427)	0.8	1.4	3.4	7.8	15.4	24.3	16.9	15.1	11.2	3.1	0.7	28.8	24.3	46.9	5.45	1.85	
	200-300만원 미만	(1,762)	0.1	0.6	2.0	5.4	12.1	25.1	21.0	19.7	10.4	3.0	0.5	20.2	25.1	54.6	5.74	1.62	
	300-400만원 미만	(2,744)	0.1	0.3	1.4	4.3	9.8	22.4	24.1	20.8	12.8	3.4	0.6	15.9	22.4	61.7	5.97	1.57	
	400-500만원 미만	(2,688)	0.1	0.1	1.1	2.8	7.3	20.3	25.6	23.5	14.2	4.2	0.9	11.4	20.3	68.4	6.19	1.50	
	500-600만원 미만	(3,162)	0.0	0.1	0.4	2.9	7.7	17.9	25.0	25.7	16.2	3.6	0.4	11.1	17.9	71.0	6.27	1.43	
	600만원 이상	(5,175)	0.0	0.1	0.3	1.9	6.0	15.7	23.9	27.9	18.7	4.9	0.6	8.2	15.7	76.0	6.48	1.41	

* p<0.05, ** p<0.01, *** p<0.001

3 인생 결정 자유

가. 전체 분석

‘나는 어떻게 살아야 할 것인지 결정하는 데 있어 자유롭다’에 대한 동의 정도를 묻은 결과, 응답자의 69.4%는 10점 만점 기준 6점 이상으로 동의한다고 응답(상위: 6~10점) 하였으며, 4점 이하 동의하지 않는다는 응답은 12.9%(하위: 0~4점)로 나타났다.

동의 정도를 평균 점수로 환산하면 10점 만점 기준 6.31점이다.

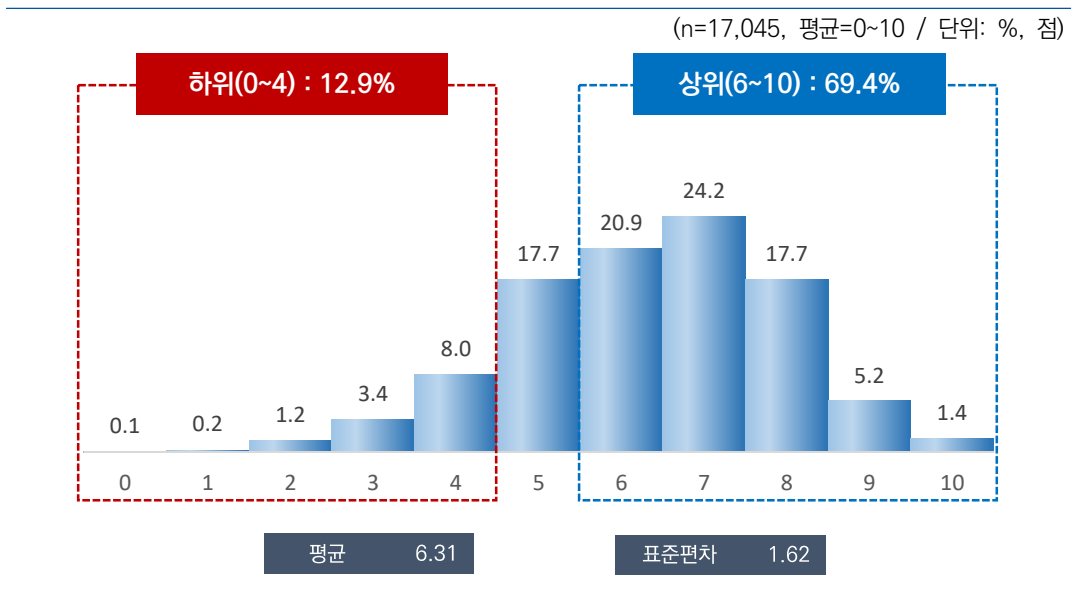

[그림 2-5] 인생 결정 자유

나. 특성별 분석

응답자 특성별로 살펴보면, 성별로는 큰 차이가 없었으나, 연령별로는 20대(6.48점)가 가장 높고, 15~19세(5.93점)가 가장 낮았다. 지역별로는 경남(7.07점)이 가장 높았으며, 강원(5.66점)에서 가장 낮게 나타났다.

학력별로는 중졸 이하(5.98점), 직업 유무별로는 무직(6.12점), 종사상 지위별로는 무급가족종사자(5.93점), 고용 형태별로는 임시/일용근로자(6.13점), 건강 상태별로는 나쁨(5.46점), 개인 소득별로는 소득 없음(6.04점), 주거 형태별로는 전세(6.15점), 주택 유형별로는 단독주택(6.17점), 기초생활 수급 여부별로는 해당(5.82점), 가구 소득별로는 소득 없음(5.77점) 계층에서 동의 정도가 상대적으로 낮게 나타났다.

[표 2-7] 인생 결정 자유(1인가구 비율 사후보정 적용)

(단위: %, 점)

구분	n												하위	중간	상위	평균	표준	유의성	
		0	1	2	3	4	5	6	7	8	9	10	(0-4) (%)	(5) (%)	(6-10) (%)				(0-10) 편차
전 체	(17,045)	0.1	0.2	1.2	3.4	8.0	17.7	20.9	24.2	17.7	5.2	1.4	12.9	17.7	69.4	6.31	1.62	-	
전반적 행복도	행복하지 않다(0-4)	(1,085)	0.4	2.9	10.3	22.4	23.0	17.3	9.8	7.2	4.8	1.2	0.8	58.9	17.3	23.8	4.35	1.84	2,161.975
	보통이다(5)	(3,085)	0.1	0.1	1.8	6.0	18.0	37.4	16.9	9.2	7.2	2.3	1.0	26.1	37.4	36.5	5.34	1.52	(0.000)
	행복하다(6-10)	(12,875)	0.0	0.0	0.3	1.1	4.4	13.0	22.8	29.2	21.4	6.3	1.5	5.8	13.0	81.2	6.70	1.39	***
성별	남자	(8,471)	0.0	0.3	1.2	3.1	8.1	17.9	20.9	23.8	18.3	5.3	1.2	12.7	17.9	69.5	6.31	1.61	0.633
	여자	(8,574)	0.1	0.2	1.3	3.6	7.9	17.5	20.8	24.6	17.2	5.2	1.5	13.1	17.5	69.4	6.30	1.63	(0.527)
연령별	15-19	(934)	0.2	0.3	2.2	5.7	10.3	21.8	20.9	19.4	14.7	3.7	1.0	18.7	21.8	59.6	5.93	1.70	
	20대	(2,456)	0.0	0.1	0.7	2.6	7.8	14.9	19.1	29.0	18.3	6.1	1.4	11.2	14.9	73.9	6.48	1.55	
	30대	(2,415)	0.0	0.2	1.0	1.8	6.5	17.9	21.3	25.5	19.4	5.2	1.1	9.6	17.9	72.5	6.43	1.52	20,563
	40대	(3,021)	0.0	0.2	1.0	3.3	8.9	16.9	21.5	22.4	19.2	5.2	1.3	13.4	16.9	69.7	6.32	1.61	(0.000)
	50대	(3,258)	0.0	0.1	1.4	3.7	6.5	19.1	21.4	24.2	18.2	4.3	1.1	11.7	19.1	69.3	6.29	1.58	***
	60대 이상	(4,961)	0.1	0.4	1.5	3.8	8.9	17.8	20.8	23.2	16.1	5.7	1.7	14.7	17.8	67.5	6.24	1.69	
지역별	서울	(2,854)	0.0	0.0	0.7	3.8	4.8	13.3	22.8	30.0	18.1	5.6	0.9	9.4	13.3	77.3	6.49	1.49	
	부산	(1,194)	0.0	0.0	0.2	1.8	1.9	10.1	16.3	35.1	26.3	7.7	0.7	3.9	10.1	86.1	6.94	1.30	
	대구	(853)	0.0	0.6	1.5	5.0	5.8	17.4	23.1	27.1	15.7	3.6	0.1	12.9	17.4	69.6	6.17	1.57	
	인천	(1,052)	0.0	0.0	0.8	6.3	12.4	26.0	23.8	18.6	9.2	1.8	1.0	19.5	26.0	54.4	5.73	1.50	
	광주	(522)	0.6	0.1	3.0	4.4	6.6	20.9	15.2	20.5	18.0	9.1	1.7	14.6	20.9	64.5	6.28	1.88	
	대전	(526)	0.0	0.1	1.0	1.2	7.3	21.9	15.0	19.6	20.0	9.4	4.3	9.7	21.9	68.4	6.60	1.73	
	울산	(407)	0.0	0.0	1.2	2.8	8.1	19.5	23.8	20.6	17.6	6.2	0.3	12.1	19.5	68.5	6.27	1.55	
	세종	(141)	0.0	0.0	2.5	3.0	7.3	19.7	31.0	22.5	10.0	4.1	0.0	12.8	19.7	67.5	6.01	1.47	
	경기	(3,923)	0.0	0.1	1.0	3.0	12.3	19.1	22.6	20.6	16.6	3.6	1.1	16.5	19.1	64.5	6.11	1.58	58,746
	강원	(568)	0.2	1.6	6.5	9.2	10.5	20.6	14.2	13.9	15.4	5.4	2.4	28.1	20.6	51.3	5.66	2.12	(0.000)
	충북	(575)	0.0	0.2	1.4	2.9	9.5	30.4	24.4	17.3	9.5	2.8	1.5	14.0	30.4	55.6	5.86	1.50	***
	충남	(759)	0.1	0.2	1.3	3.8	12.1	23.8	23.4	19.2	8.9	3.8	3.3	17.5	23.8	58.6	5.95	1.67	
	전북	(651)	0.0	0.9	1.1	2.5	7.9	17.9	16.3	22.9	21.0	7.1	2.4	12.4	17.9	69.7	6.46	1.73	
	전남	(671)	0.1	0.4	1.2	1.3	6.2	15.4	20.8	24.9	21.9	4.6	3.2	9.2	15.4	75.4	6.56	1.60	
	경북	(937)	0.3	0.5	1.7	3.2	7.1	18.3	23.8	23.3	15.0	6.4	0.5	12.8	18.3	69.0	6.21	1.65	
	경남	(1,159)	0.0	0.0	0.3	0.5	3.0	8.3	14.4	33.1	30.9	8.4	1.0	3.9	8.3	87.9	7.07	1.28	
제주	(253)	0.0	0.5	2.8	4.9	9.9	22.0	18.7	18.1	12.5	5.5	5.1	18.1	22.0	59.9	6.10	1.91		

구분	n	0	1	2	3	4	5	6	7	8	9	10	하위 (0-4) (%)	중간 (5) (%)	상위 (6-10) (%)	평균 (0-10)	표준 편차	유의성 검정 (t/F)
학력	중졸이하	(2,967)	0.2	0.6	2.5	5.7	10.6	18.9	19.9	20.7	14.9	4.4	1.5	19.7	18.9	61.4	5.98	1.79
	고졸	(5,577)	0.0	0.2	1.4	3.8	8.3	19.3	22.3	23.5	15.9	4.1	1.1	13.7	19.3	67.0	6.19	1.59
	대재이상	(8,248)	0.0	0.1	0.6	2.1	6.8	16.2	20.6	26.0	19.9	6.2	1.4	9.7	16.2	74.1	6.50	1.53
	모름/무응답	(254)	0.0	0.9	2.7	6.1	9.8	16.2	10.2	20.0	19.8	10.2	4.0	19.5	16.2	64.3	6.37	2.05
직업 유무	있다	(12,054)	0.0	0.2	0.8	2.7	7.6	17.1	21.1	25.1	18.5	5.3	1.4	11.4	17.1	71.5	6.39	1.57
	없다	(4,991)	0.1	0.4	2.2	4.9	8.9	19.1	20.3	21.9	15.8	5.1	1.4	16.4	19.1	64.5	6.12	1.72
종사상 자유	임금근로자	(8,145)	0.0	0.1	0.8	2.7	7.2	17.3	21.8	25.8	17.9	5.2	1.3	10.8	17.3	71.9	6.38	1.54
	자영업자	(3,396)	0.0	0.3	1.0	2.7	7.4	16.7	19.1	24.1	20.9	6.0	1.8	11.4	16.7	71.9	6.46	1.63
	무급가족종사자	(513)	0.0	0.1	0.8	3.4	16.4	18.0	23.5	22.0	12.5	2.8	0.5	20.7	18.0	61.3	5.93	1.53
고용 형태	상용근로자	(6,715)	0.0	0.1	0.7	2.2	6.9	17.1	21.6	26.3	18.5	5.4	1.3	9.9	17.1	73.1	6.44	1.51
	임시/일용근로자	(1,429)	0.0	0.3	1.0	5.4	8.6	18.1	22.7	23.5	15.0	4.3	1.0	15.3	18.1	66.6	6.13	1.62
건강 상태	좋음	(10,715)	0.0	0.0	0.7	2.3	6.1	14.3	20.3	27.4	21.1	6.2	1.4	9.2	14.3	76.4	6.57	1.52
	보통	(5,103)	0.0	0.2	1.3	3.9	10.9	24.1	22.9	19.6	12.7	3.4	1.1	16.3	24.1	59.6	5.96	1.58
	나쁨	(1,226)	0.4	1.9	5.6	10.3	12.3	20.7	17.4	15.4	9.8	4.2	2.1	30.4	20.7	48.9	5.46	2.02
개인 소득	소득 없음	(3,413)	0.0	0.4	1.8	4.3	9.8	19.9	22.2	22.5	14.6	3.6	0.8	16.3	19.9	63.8	6.04	1.62
	200만원 미만	(3,985)	0.1	0.5	1.7	4.9	9.2	18.4	19.8	22.1	16.3	5.3	1.7	16.3	18.4	65.3	6.17	1.74
	200-300만원 미만	(4,510)	0.1	0.1	1.1	3.1	8.1	18.9	19.8	25.2	17.9	4.7	1.1	12.4	18.9	68.7	6.30	1.58
	300-400만원 미만	(3,208)	0.0	0.1	0.6	1.6	7.1	15.0	23.0	25.7	18.6	6.7	1.4	9.5	15.0	75.5	6.52	1.51
	400만원 이상	(1,930)	0.0	0.1	0.6	2.1	3.8	14.2	19.5	26.3	24.5	7.0	2.0	6.5	14.2	79.3	6.74	1.50
혼인 상태	미혼	(5,541)	0.0	0.2	1.0	2.9	8.0	17.9	20.2	24.8	17.8	5.7	1.5	12.1	17.9	70.0	6.36	1.60
	기혼	(8,562)	0.1	0.3	1.3	2.8	7.7	18.1	22.1	24.6	17.6	4.7	1.0	12.0	18.1	69.9	6.30	1.57
	사별/이혼/별거	(2,942)	0.1	0.2	1.5	5.9	9.1	16.3	18.7	22.0	17.9	5.8	2.3	16.9	16.3	66.9	6.25	1.78
가구 원수	1인	(4,259)	0.1	0.2	1.2	4.4	7.7	17.6	19.3	21.9	17.9	7.1	2.7	13.5	17.6	68.9	6.37	1.73
	2인 이상	(12,786)	0.1	0.2	1.2	3.0	8.1	17.7	21.4	24.9	17.7	4.6	0.9	12.7	17.7	69.6	6.28	1.58
주거 형태	자기집	(13,199)	0.0	0.3	1.2	2.8	7.4	17.6	20.8	25.0	18.5	5.2	1.2	11.8	17.6	70.7	6.35	1.59
	전세	(2,619)	0.1	0.0	1.1	4.6	10.7	17.9	22.4	21.6	15.5	5.1	1.1	16.4	17.9	65.7	6.15	1.64
	월세/사글세/무상	(1,227)	0.1	0.3	2.2	6.4	8.4	18.7	17.9	21.5	14.6	5.7	4.2	17.4	18.7	63.9	6.19	1.88
주택 유형	단독주택	(5,524)	0.1	0.5	1.6	3.5	9.3	19.1	21.0	22.4	16.4	4.7	1.3	15.1	19.1	65.8	6.17	1.67
	아파트	(8,563)	0.0	0.1	1.1	2.7	7.3	17.2	20.2	24.7	19.1	6.0	1.4	11.2	17.2	71.5	6.42	1.59
	연립/다세대/기타	(2,958)	0.0	0.1	1.0	4.9	7.7	16.4	22.4	25.9	16.4	4.0	1.2	13.6	16.4	70.0	6.25	1.58
기초생활 수급	해당	(396)	0.0	0.2	3.1	9.8	10.0	19.1	19.7	19.2	13.4	3.5	1.9	23.1	19.1	57.7	5.82	1.83
	비해당	(16,649)	0.1	0.2	1.2	3.2	8.0	17.7	20.9	24.3	17.8	5.3	1.4	12.6	17.7	69.7	6.32	1.61
다문화 가정	해당	(73)	0.0	0.0	2.7	7.7	7.1	17.1	23.5	18.6	14.1	8.6	0.6	17.5	17.1	65.4	6.10	1.80
	비해당	(16,972)	0.1	0.2	1.2	3.3	8.0	17.7	20.9	24.2	17.8	5.2	1.4	12.9	17.7	69.4	6.31	1.62
가구 소득	소득 없음	(101)	0.0	0.7	1.8	5.2	4.6	40.7	14.7	16.0	13.1	1.6	1.6	12.3	40.7	47.0	5.77	1.61
	200만원 미만	(2,229)	0.2	0.8	2.2	6.1	10.1	18.9	19.5	18.6	15.5	5.8	2.4	19.4	18.9	61.7	6.05	1.86
	200-300만원 미만	(2,374)	0.1	0.2	1.4	4.3	10.4	20.2	19.3	23.0	15.7	4.2	1.4	16.3	20.2	63.5	6.12	1.65
	300-400만원 미만	(2,895)	0.1	0.2	1.1	3.0	10.0	19.2	21.6	22.9	14.6	5.8	1.4	14.4	19.2	66.4	6.21	1.63
	400-500만원 미만	(2,440)	0.0	0.1	1.6	3.3	6.5	17.7	21.5	24.1	19.0	4.7	1.4	11.5	17.7	70.8	6.34	1.60
	500-600만원 미만	(2,689)	0.0	0.1	0.9	2.6	7.0	17.0	22.3	26.2	18.7	4.6	0.6	10.7	17.0	72.4	6.37	1.50
	600만원 이상	(4,318)	0.0	0.1	0.7	2.2	5.8	14.6	21.0	27.6	20.8	6.0	1.2	8.8	14.6	76.6	6.56	1.50

* p<0.05, ** p<0.01, *** p<0.001

다. 특성별 분석 (1인가구 비율 사후보정 미적용)

1인가구 비율로 사후보정하지 않은 응답자 특성별로 살펴보면, 성별로는 큰 차이가 없었으나, 연령별로는 20대(6.49점)가 가장 높고, 15~19세(5.92점)가 가장 낮았다. 지역별로는 경남(7.05점)이 가장 높았으며, 강원(5.66점)에서 가장 낮게 나타났다.

학력별로는 중졸 이하(5.89점), 직업 유무별로는 무직(6.12점), 종사상 지위별로는 무급가족종사자(5.95점), 고용 형태별로는 임시/일용근로자(6.06점), 건강 상태별로는 나쁨(5.36점), 개인 소득별로는 소득 없음(6.06점), 주거 형태별로는 월세/사글세/무상(6.12점), 주택 유형별로는 단독주택(6.14점), 기초생활 수급 여부별로는 해당(5.84점), 가구 소득별로는 소득 없음(5.79점) 계층에서 동의 정도가 상대적으로 낮게 나타났다.

[표 2-8] 인생 결정 자유(1인가구 비율 사후보정 미적용)

(단위: %, 점)

구분	n	0 1 2 3 4 5 6 7 8 9 10											하위 (0~4) (%)	중간 (5) (%)	상위 (6~10) (%)	평균 (0~10)	표준 편차	유의성 검정 (t/F)	
		0	1	2	3	4	5	6	7	8	9	10							
전 체	(17,045)	0.1	0.2	1.3	3.1	8.1	17.7	21.4	24.8	17.6	4.8	1.1	12.7	17.7	69.6	6.29	1.59	-	
전반적 행복도	행복하지 않다(0-4)	(877)	0.3	3.6	11.6	21.6	25.9	16.2	9.6	6.1	3.7	0.8	0.4	63.1	16.2	20.7	4.18	1.75	2.279.
	보통이다(5)	(2,882)	0.2	0.2	2.2	5.5	19.7	39.2	16.9	8.3	5.3	1.9	0.5	27.8	39.2	33.0	5.21	1.44	.586 (0.000)
	행복하다(6-10)	(13,287)	0.0	0.0	0.4	1.3	4.4	13.1	23.1	29.6	21.2	5.7	1.2	6.1	13.1	80.7	6.66	1.38	***
성별	남자	(8,455)	0.0	0.2	1.1	2.7	8.2	17.7	20.8	24.7	18.6	4.9	1.1	12.3	17.7	70.1	6.33	1.58	3.253 (0.001)
	여자	(8,590)	0.1	0.3	1.4	3.5	8.0	17.7	21.9	24.9	16.7	4.6	1.1	13.2	17.7	69.1	6.25	1.60	**
연령별	15-19	(882)	0.2	0.3	2.2	5.8	10.4	21.9	21.0	19.0	14.7	3.7	1.0	18.8	21.9	59.3	5.92	1.70	
	20대	(2,438)	0.0	0.1	0.6	2.4	7.5	15.0	18.9	29.3	19.7	5.6	1.0	10.6	15.0	74.4	6.49	1.51	
	30대	(2,498)	0.0	0.3	1.2	1.9	6.4	17.6	20.7	26.4	20.3	4.5	0.8	9.8	17.6	72.6	6.41	1.52	26.846 (0.000)
	40대	(2,993)	0.0	0.1	1.0	3.2	8.8	16.1	22.6	23.7	18.6	4.9	1.0	13.2	16.1	70.7	6.31	1.58	***
	50대	(3,253)	0.0	0.1	1.1	3.2	6.7	18.7	22.1	24.8	18.1	4.2	1.1	11.2	18.7	70.1	6.31	1.55	
	60대 이상	(4,980)	0.1	0.4	1.7	3.4	9.3	18.6	21.7	23.5	14.9	5.1	1.3	14.9	18.6	66.5	6.17	1.66	

구분		n	0	1	2	3	4	5	6	7	8	9	10	하위 (0-4) (%)	중간 (5) (%)	상위 (6-10) (%)	평균 (0-10)	표준 편차	유의성 검정 (t/F)
지역별	서울	(3,232)	0.0	0.0	0.9	3.1	4.6	13.3	23.3	31.0	18.3	4.9	0.5	8.7	13.3	77.9	6.48	1.44	59.030 (0.000) ***
	부산	(1,134)	0.0	0.0	0.2	1.6	1.8	10.1	16.1	35.8	26.9	7.0	0.7	3.5	10.1	86.4	6.94	1.28	
	대구	(801)	0.0	0.3	1.0	3.1	6.5	18.4	22.0	28.5	16.8	3.4	0.1	10.9	18.4	70.7	6.26	1.47	
	인천	(994)	0.0	0.0	0.7	5.0	12.4	27.5	24.9	18.3	9.1	1.4	0.6	18.2	27.5	54.3	5.73	1.43	
	광주	(480)	0.8	0.1	3.4	4.5	7.8	20.8	15.4	19.4	18.3	8.2	1.3	16.6	20.8	62.6	6.17	1.91	
	대전	(488)	0.0	0.2	0.6	1.0	6.9	20.5	16.2	21.3	20.9	9.5	3.0	8.5	20.5	70.9	6.64	1.64	
	울산	(372)	0.0	0.0	1.1	3.2	8.7	19.6	25.8	20.1	15.4	5.8	0.3	13.0	19.6	67.4	6.19	1.54	
	세종	(121)	0.0	0.0	1.9	3.2	6.9	20.5	28.3	24.6	10.4	4.2	0.0	12.0	20.5	67.5	6.07	1.46	
	경기	(4,213)	0.0	0.2	1.0	3.3	12.6	19.3	22.6	20.8	15.9	3.4	0.8	17.2	19.3	63.5	6.06	1.58	
	강원	(526)	0.3	2.3	6.1	8.3	10.1	20.2	14.9	15.6	15.4	4.6	2.1	27.1	20.2	52.6	5.66	2.11	
	충북	(538)	0.0	0.3	1.3	2.8	9.4	30.1	24.8	17.4	9.0	3.0	1.8	13.8	30.1	56.0	5.88	1.51	
	충남	(710)	0.1	0.2	1.7	3.3	10.6	23.3	24.9	19.7	10.3	3.5	2.3	16.0	23.3	60.7	5.97	1.62	
	전북	(604)	0.0	0.5	1.3	2.9	8.1	17.3	18.7	22.7	19.7	6.0	2.8	12.8	17.3	70.0	6.42	1.71	
	전남	(622)	0.1	0.5	1.8	1.5	5.8	16.7	21.1	25.2	19.8	5.0	2.4	9.8	16.7	73.5	6.46	1.64	
경북	(886)	0.1	0.7	1.9	3.2	7.4	17.5	24.3	23.4	14.9	6.0	0.6	13.3	17.5	69.2	6.20	1.64		
경남	(1,098)	0.0	0.0	0.4	0.6	3.1	8.4	13.5	34.0	31.4	7.6	0.9	4.2	8.4	87.5	7.05	1.29		
제주	(227)	0.0	0.7	2.8	3.2	10.8	21.5	20.2	18.0	12.3	5.9	4.6	17.5	21.5	61.0	6.11	1.87		
학력	중졸이하	(2,716)	0.2	0.7	2.9	5.5	11.3	19.7	20.0	21.1	13.8	3.6	1.3	20.6	19.7	59.7	5.89	1.77	126.216 (0.000) ***
	고졸	(5,661)	0.0	0.2	1.3	3.3	8.7	19.6	23.2	23.9	15.1	3.8	0.9	13.5	19.6	66.9	6.16	1.55	
	대재이상	(8,462)	0.0	0.1	0.7	2.1	6.6	15.6	20.9	26.7	20.5	5.7	1.1	9.5	15.6	74.9	6.51	1.51	
	모름/무응답	(206)	0.0	1.4	3.5	6.2	11.6	21.1	10.4	18.4	18.1	7.7	1.6	22.7	21.1	56.2	6.00	2.01	
직업 유무	있다	(11,877)	0.0	0.1	0.9	2.6	7.7	17.1	21.5	25.7	18.4	4.9	1.1	11.4	17.1	71.5	6.36	1.54	9.030 (0.000) ***
	없다	(5,168)	0.1	0.5	2.1	4.3	8.9	19.0	20.9	22.8	15.8	4.6	1.1	15.8	19.0	65.2	6.12	1.69	
종사상 자위	임금근로자	(7,957)	0.0	0.1	0.9	2.7	7.0	16.8	22.0	26.6	18.2	4.7	0.9	10.7	16.8	72.5	6.38	1.52	25.371 (0.000) ***
	자영업자	(3,274)	0.1	0.2	1.0	2.4	7.8	17.5	19.8	24.2	19.8	5.6	1.6	11.4	17.5	71.1	6.42	1.59	
	무급가족종사자	(645)	0.0	0.2	0.8	2.4	16.1	18.9	23.9	21.8	12.6	2.9	0.4	19.5	18.9	61.7	5.95	1.51	
고용 형태	상용근로자	(6,632)	0.0	0.1	0.8	2.1	6.5	16.6	21.9	27.2	19.0	4.8	0.9	9.5	16.6	73.9	6.44	1.48	7.846 (0.000) ***
	임시/일용근로자	(1,325)	0.1	0.4	1.3	5.8	9.5	17.8	22.6	23.7	14.2	4.0	0.8	17.0	17.8	65.2	6.06	1.64	
건강 상태	좋음	(10,880)	0.0	0.1	0.7	2.3	6.0	14.2	20.4	28.4	21.0	5.7	1.1	9.1	14.2	76.7	6.56	1.50	503.586 (0.000) ***
	보통	(5,126)	0.0	0.3	1.3	3.6	11.3	24.3	24.1	19.0	12.0	3.2	0.8	16.6	24.3	59.1	5.91	1.55	
	나쁨	(1,039)	0.3	2.1	6.9	8.8	13.4	21.3	17.2	15.8	9.4	3.2	1.6	31.5	21.3	47.2	5.36	1.99	
개인 소득	소득 없음	(3,962)	0.0	0.4	1.8	3.9	9.6	19.7	22.5	23.0	14.7	3.6	0.8	15.7	19.7	64.6	6.06	1.61	74.955 (0.000) ***
	200만원 미만	(3,612)	0.1	0.4	1.9	4.3	9.9	18.6	20.1	22.8	15.8	4.8	1.4	16.5	18.6	64.8	6.13	1.70	
	200-300만원 미만	(4,325)	0.1	0.1	1.0	2.7	7.9	18.7	20.5	25.7	17.8	4.4	0.9	11.9	18.7	69.4	6.31	1.54	
	300-400만원 미만	(3,167)	0.0	0.2	0.7	1.9	6.9	15.0	23.2	26.7	18.9	5.6	0.9	9.6	15.0	75.4	6.47	1.49	
	400만원 이상	(1,979)	0.0	0.1	0.7	1.9	4.1	14.0	20.0	26.9	24.1	6.6	1.6	6.7	14.0	79.3	6.71	1.48	
혼인 상태	미혼	(4,870)	0.0	0.2	1.1	2.9	7.9	17.6	20.1	25.7	18.4	5.0	1.0	12.1	17.6	70.3	6.34	1.58	13.488 (0.000) ***
	기혼	(10,561)	0.1	0.3	1.2	2.8	7.7	17.7	22.2	24.8	17.6	4.6	0.9	12.1	17.7	70.2	6.29	1.57	
	사별/이혼/별거	(1,614)	0.1	0.3	1.8	5.4	11.0	17.5	19.5	21.8	15.5	5.0	2.0	18.7	17.5	63.8	6.10	1.76	
가구 원수	1인	(1,345)	0.1	0.1	1.3	3.9	8.7	17.8	19.8	21.2	17.2	7.0	2.9	14.1	17.8	68.1	6.35	1.74	1.359 (0.174)
	2인 이상	(15,700)	0.1	0.3	1.3	3.0	8.0	17.7	21.5	25.1	17.6	4.6	0.9	12.6	17.7	69.7	6.28	1.58	
주거 형태	자기집	(14,079)	0.0	0.2	1.2	2.8	7.6	17.7	21.3	25.2	18.0	4.9	1.0	11.9	17.7	70.4	6.32	1.57	18.109 (0.000) ***
	전세	(2,259)	0.1	0.0	1.3	4.2	10.6	17.1	22.7	23.7	15.7	4.0	0.7	16.2	17.1	66.8	6.13	1.59	
	월세/사글세/무상	(707)	0.1	0.8	2.9	5.1	9.1	18.9	18.4	20.5	15.5	5.0	3.6	18.2	18.9	63.0	6.12	1.89	

구분		n	0	1	2	3	4	5	6	7	8	9	10	하위 (0~4) (%)	중간 (5) (%)	상위 (6~10) (%)	평균 (0~10)	표준 편차	유의성 검정 (t/F)
주택 유형	단독주택	(5,470)	0.1	0.4	1.8	3.0	9.7	19.2	21.1	23.5	16.0	4.1	1.0	15.0	19.2	65.8	6.14	1.64	45.554 (0.000) ***
	아파트	(8,657)	0.0	0.2	1.1	2.5	7.3	17.4	20.6	25.1	18.9	5.6	1.2	11.1	17.4	71.5	6.40	1.57	
	연립/다세대/기타	(2,919)	0.0	0.1	0.9	4.8	7.5	15.5	23.8	26.3	16.7	3.6	0.7	13.4	15.5	71.1	6.24	1.54	
기초생활 수급	해당	(300)	0.0	0.5	3.7	8.1	8.5	19.3	22.1	19.7	13.8	2.8	1.5	20.8	19.3	59.9	5.84	1.79	-4.399 (0.000) ***
	비해당	(16,745)	0.1	0.2	1.2	3.0	8.1	17.7	21.3	24.9	17.7	4.8	1.1	12.6	17.7	69.8	6.30	1.59	
대문화 가정	해당	(78)	0.0	0.0	3.4	4.4	7.5	15.7	24.3	19.9	15.9	8.6	0.5	15.2	15.7	69.1	6.22	1.75	-0.379 (0.705)
	비해당	(16,967)	0.1	0.2	1.3	3.1	8.1	17.7	21.3	24.8	17.6	4.8	1.1	12.7	17.7	69.6	6.29	1.59	
가구 소득	소득 없음	(87)	0.0	0.9	2.6	3.6	6.6	39.7	14.9	12.5	15.0	2.0	2.1	13.7	39.7	46.6	5.79	1.69	60.697 (0.000) ***
	200만원 미만	(1,427)	0.2	1.1	3.0	5.0	12.2	19.6	20.2	17.1	14.8	5.1	1.8	21.4	19.6	59.0	5.92	1.86	
	200-300만원 미만	(1,762)	0.1	0.3	1.6	4.0	11.8	21.6	19.8	22.8	13.6	3.3	1.2	17.8	21.6	60.6	5.99	1.63	
	300-400만원 미만	(2,744)	0.1	0.3	1.3	3.7	10.3	20.6	21.9	22.9	13.7	4.2	0.9	15.7	20.6	63.6	6.07	1.61	
	400-500만원 미만	(2,688)	0.0	0.2	1.6	3.2	6.9	17.6	21.5	24.0	19.4	4.6	1.1	11.8	17.6	70.5	6.33	1.59	
	500-600만원 미만	(3,162)	0.0	0.1	0.9	2.6	7.1	17.0	22.3	26.8	18.1	4.5	0.6	10.7	17.0	72.2	6.35	1.49	
	600만원 이상	(5,175)	0.0	0.1	0.7	2.1	5.7	14.3	21.3	28.1	20.7	5.8	1.1	8.7	14.3	77.0	6.56	1.49	

* p<0.05, ** p<0.01, *** p<0.001

제3절 자신의 삶에 대한 평가

NATIONAL ASSEMBLY FUTURES INSTITUTE

0 종합 분석

‘나는 나의 삶에 대해 전반적으로 만족한다’에 대한 동의 정도가 4.68점으로 가장 높고, ‘나는 지금까지 살아오면서 내가 원했던 중요한 것들을 얻었다’(4.56점), ‘전반적으로 나의 삶은 내가 생각하는 이상적인 삶에 가깝다’(4.48점), ‘나의 삶의 조건들은 훌륭하다’(4.45점), ‘내가 인생을 다시 산다 해도 거의 아무 것도 바꾸지 않을 것이다’(4.13 점)의 순으로 나타났다.

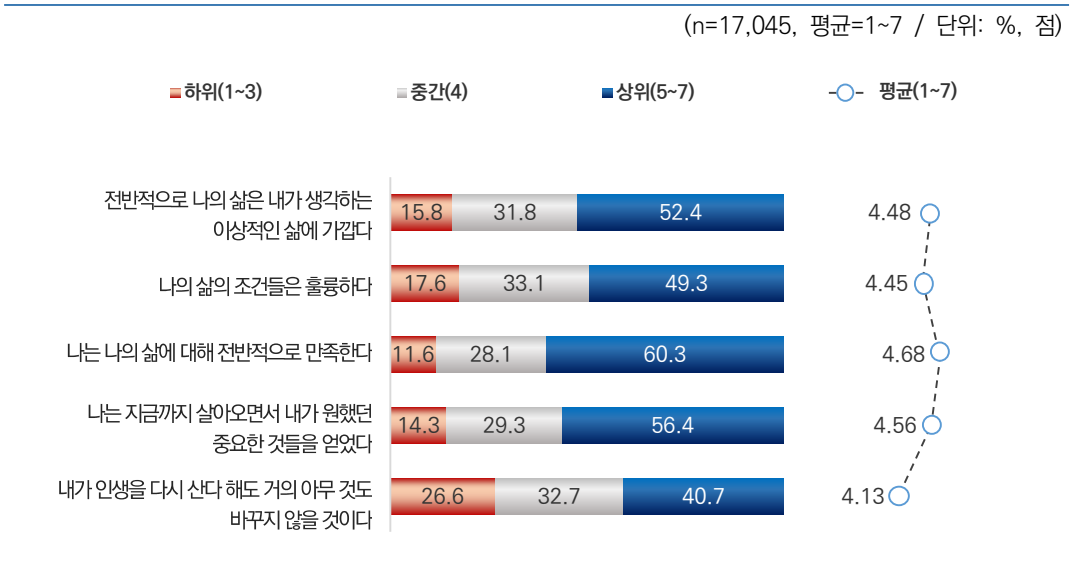

[그림 2-6] 자신의 삶에 대한 평가

1 전반적으로 나의 삶은 내가 생각하는 이상적인 삶에 가깝다

가. 전체 분석

‘전반적으로 나의 삶은 내가 생각하는 이상적인 삶에 가깝다’에 대한 동의 정도를 물은 결과, 응답자의 52.4%는 7점 만점 기준 5점 이상으로 동의한다고 응답(상위: 5~7점)하였으며, 3점 이하 동의하지 않는다는 응답은 15.8%(하위: 1~3점)로 나타났다.

동의 정도를 평균 점수로 환산하면 7점 만점 기준 4.48점이다.

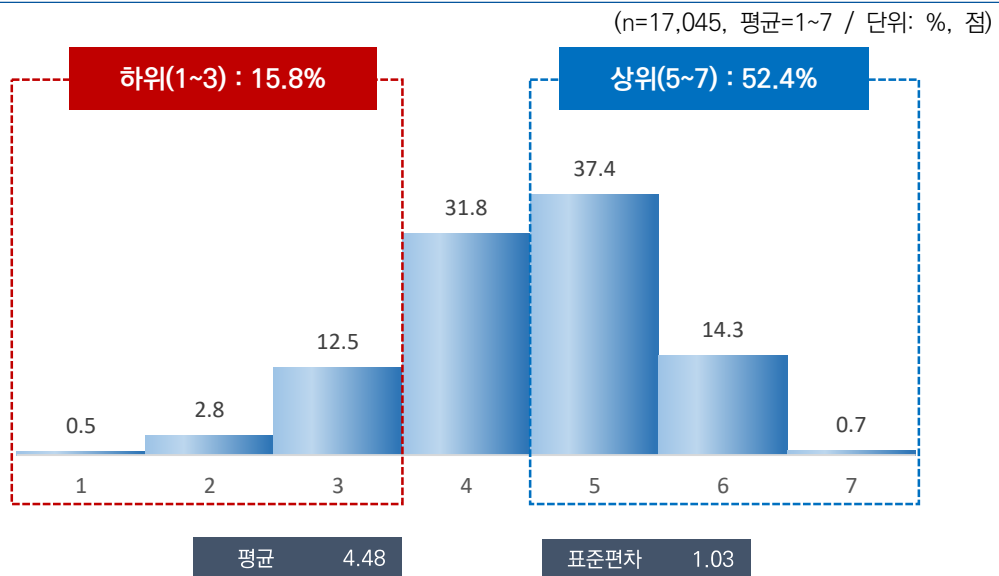

[그림 2-7] 전반적으로 나의 삶은 내가 생각하는 이상적인 삶에 가깝다

나. 특성별 분석

응답자 특성별로 살펴보면, 성별로는 큰 차이가 없었으나, 연령별로는 30대(4.60점)가 가장 높고, 60대 이상(4.35점)이 가장 낮았다. 지역별로는 경남(4.82점)이 가장 높았으며, 충북(3.82점)에서 가장 낮게 나타났다.

학력별로는 중졸 이하(4.21점), 직업 유무별로는 무직(4.34점), 종사상 지위별로는 무급 가족종사자(4.43점), 고용 형태별로는 임시/일용근로자(4.27점), 건강 상태별로는 나쁨(3.71점), 개인 소득별로는 200만원 미만(4.23점), 주거 형태별로는 월세/사글세/무상(4.02점), 주택 유형별로는 단독주택(4.34점), 기초생활 수급 여부별로는 해당(3.69점), 가구 소득별로는 200만원 미만(4.05점) 계층에서 동의 정도가 상대적으로 낮게 나타났다.

[표 2-9] 전반적으로 나의 삶은 내가 생각하는 이상적인 삶에 가깝다(1인가구 비을 사후보정 적용)

(단위: %, 점)

구분	n	1	2	3	4	5	6	7	하위 (1~3) (%)	중간 (4) (%)	상위 (5~7) (%)	평균 (1~7)	표준 편차	유의성 검정 (t/F)	
전 체	(17,045)	0.5	2.8	12.5	31.8	37.4	14.3	0.7	15.8	31.8	52.4	4.48	1.03	-	
전반적 행복도	행복하지 않다(0-4)	(1,085)	5.2	15.1	41.0	27.8	9.7	1.3	0.0	61.3	27.8	10.9	3.25	1.04	2,019.286 (0.000)***
	보통이다(5)	(3,085)	0.6	4.7	24.1	48.5	18.5	3.5	0.1	29.4	48.5	22.1	3.91	0.90	
	행복하다(6-10)	(12,875)	0.0	1.3	7.4	28.2	44.2	18.0	0.9	8.7	28.2	63.1	4.73	0.92	
성별	남자	(8,471)	0.4	2.7	12.8	30.8	38.0	14.7	0.7	15.9	30.8	53.4	4.50	1.02	2,063 (0.039)*
	여자	(8,574)	0.6	2.9	12.3	32.9	36.8	13.9	0.7	15.8	32.9	51.4	4.47	1.03	
연령별	15-19	(934)	0.3	2.1	14.1	35.3	36.2	11.4	0.4	16.6	35.3	48.1	4.41	0.97	33,246 (0.000)***
	20대	(2,456)	0.1	1.7	11.6	31.0	40.2	14.8	0.6	13.4	31.0	55.6	4.56	0.96	
	30대	(2,415)	0.3	2.4	9.0	29.8	42.4	15.4	0.6	11.7	29.8	58.5	4.60	0.97	
	40대	(3,021)	0.6	1.8	12.6	29.0	38.4	16.6	1.1	14.9	29.0	56.1	4.57	1.03	
	50대	(3,258)	0.5	3.2	12.4	29.8	39.3	14.4	0.5	16.1	29.8	54.1	4.49	1.03	
	60대 이상	(4,961)	0.7	4.1	14.5	35.6	31.9	12.5	0.7	19.2	35.6	45.2	4.35	1.07	
지역별	서울	(2,854)	0.2	2.0	8.4	30.7	46.2	12.3	0.2	10.6	30.7	58.8	4.59	0.90	46,536 (0.000)***
	부산	(1,194)	0.2	1.9	8.3	26.5	35.5	26.6	1.0	10.5	26.5	63.1	4.79	1.03	
	대구	(853)	0.0	1.8	15.1	30.6	39.7	12.7	0.2	16.9	30.6	52.5	4.47	0.96	
	인천	(1,052)	0.2	1.6	13.8	35.2	39.5	9.5	0.3	15.5	35.2	49.3	4.42	0.92	
	광주	(522)	1.7	2.9	12.3	34.1	35.0	13.9	0.2	16.9	34.1	49.0	4.40	1.07	
	대전	(526)	0.7	2.9	10.8	38.2	30.3	14.9	2.2	14.4	38.2	47.5	4.48	1.08	
	울산	(407)	0.4	2.3	10.1	34.4	37.1	14.7	1.0	12.8	34.4	52.8	4.54	1.00	
	세종	(141)	0.0	4.3	13.3	27.4	37.9	15.6	1.5	17.6	27.4	55.0	4.52	1.09	
	경기	(3,923)	0.4	1.6	13.2	30.3	41.3	12.9	0.2	15.3	30.3	54.4	4.50	0.97	
	강원	(568)	1.0	11.2	22.9	31.2	22.8	9.2	1.8	35.0	31.2	33.8	3.98	1.23	
	충북	(575)	2.1	9.2	25.7	38.1	18.7	5.4	1.0	36.9	38.1	25.0	3.82	1.13	
	충남	(759)	0.2	2.3	16.9	44.0	31.0	4.9	0.8	19.3	44.0	36.7	4.21	0.90	
	전북	(651)	1.0	4.4	14.3	35.9	29.6	13.6	1.3	19.6	35.9	44.5	4.35	1.12	
	전남	(671)	0.6	5.7	12.9	30.0	35.8	14.0	1.1	19.1	30.0	50.9	4.41	1.12	
	경북	(937)	1.5	2.0	10.8	33.3	35.0	17.2	0.2	14.3	33.3	52.4	4.51	1.06	
	경남	(1,159)	0.0	1.5	9.1	25.9	34.1	27.8	1.6	10.6	25.9	63.5	4.82	1.04	
제주	(253)	0.1	6.9	13.1	30.9	31.9	13.4	3.7	20.1	30.9	48.9	4.42	1.19		

구분		n	1	2	3	4	5	6	7	하위 (1-3) (%)	중간 (4) (%)	상위 (5-7) (%)	평균 (1-7)	표준 편차	유의성 검정 (t/F)
학력	중졸이하	(2,967)	1.1	5.1	15.8	38.4	29.4	9.7	0.5	22.1	38.4	39.5	4.21	1.07	158.794 (0.000)***
	고졸	(5,577)	0.5	3.3	14.8	32.5	35.1	13.2	0.7	18.6	32.5	49.0	4.41	1.05	
	대체이상	(8,248)	0.2	1.6	9.6	28.8	42.3	16.7	0.7	11.5	28.8	59.8	4.64	0.96	
	모름/무응답	(254)	1.9	3.8	18.3	39.4	20.7	12.8	3.1	24.0	39.4	36.5	4.24	1.21	
직업 유무	있다	(12,054)	0.3	2.4	11.4	31.1	39.1	15.1	0.6	14.1	31.1	54.9	4.54	1.00	11.077 (0.000)***
	없다	(4,991)	1.0	3.9	15.2	33.7	33.1	12.4	0.8	20.0	33.7	46.3	4.34	1.08	
총사상 자유	임금근로자	(8,145)	0.3	1.7	11.3	31.1	39.9	15.1	0.6	13.3	31.1	55.6	4.56	0.97	7.002 (0.001) ***
	자영업자	(3,396)	0.3	3.7	11.6	30.6	37.5	15.5	0.8	15.6	30.6	53.8	4.51	1.05	
	무급가족종사자	(513)	0.2	3.5	12.5	33.6	37.7	12.2	0.2	16.3	33.6	50.1	4.43	0.99	
고용 형태	상용근로자	(6,715)	0.2	1.5	9.9	29.9	41.9	16.0	0.6	11.5	29.9	58.6	4.62	0.95	11.778 (0.000)***
	임시/일용근로자	(1,429)	0.8	2.9	18.1	36.3	30.6	10.8	0.5	21.8	36.3	41.9	4.27	1.04	
건강 상태	좋음	(10,715)	0.1	1.6	9.0	28.7	42.0	17.9	0.8	10.7	28.7	60.7	4.68	0.95	706.103 (0.000)***
	보통	(5,103)	0.6	3.3	16.6	37.9	32.1	9.0	0.6	20.4	37.9	41.7	4.27	1.00	
	나쁨	(1,226)	3.3	11.4	26.8	34.2	18.9	5.0	0.4	41.5	34.2	24.3	3.71	1.17	
개인 소득	소득 없음	(3,413)	0.5	2.5	13.8	34.5	35.7	12.4	0.5	16.8	34.5	48.7	4.42	1.00	131.141 (0.000)***
	200만원 미만	(3,985)	1.1	5.2	17.4	35.2	29.1	11.0	0.9	23.8	35.2	41.1	4.23	1.12	
	200-300만원 미만	(4,510)	0.2	2.2	11.7	32.6	38.7	14.1	0.4	14.1	32.6	53.3	4.52	0.97	
	300-400만원 미만	(3,208)	0.4	1.3	9.4	27.8	44.4	16.1	0.7	11.1	27.8	61.2	4.65	0.95	
	400만원 이상	(1,930)	0.1	2.1	7.3	25.1	42.5	21.8	1.0	9.6	25.1	65.3	4.77	0.98	
혼인 상태	미혼	(5,541)	0.5	2.2	12.1	31.3	39.6	13.6	0.6	14.8	31.3	53.8	4.51	1.00	172.864 (0.000)***
	기혼	(8,562)	0.2	2.2	10.7	30.8	39.5	15.8	0.7	13.1	30.8	56.1	4.58	0.99	
	사별/이혼/별거	(2,942)	1.2	5.7	18.7	35.6	26.9	11.2	0.6	25.6	35.6	38.8	4.18	1.13	
가구 원수	1인	(4,259)	1.2	4.7	16.7	32.4	31.2	13.0	0.8	22.6	32.4	45.0	4.30	1.13	-12.785 (0.000)***
	2인 이상	(12,786)	0.2	2.2	11.1	31.6	39.4	14.7	0.6	13.5	31.6	54.8	4.55	0.98	
주거 형태	자기집	(13,199)	0.3	2.5	11.6	32.2	38.0	14.8	0.6	14.4	32.2	53.4	4.52	1.00	137.578 (0.000)***
	전세	(2,619)	0.2	1.9	11.9	32.0	40.1	13.0	0.9	13.9	32.0	54.0	4.53	0.97	
	월세/사글세/무상	(1,227)	2.9	8.1	23.8	27.9	25.0	11.4	1.0	34.8	27.9	37.3	4.02	1.27	
주택 유형	단독주택	(5,524)	0.7	3.9	16.1	33.6	32.3	12.9	0.5	20.7	33.6	45.7	4.34	1.08	87.865 (0.000)***
	아파트	(8,563)	0.3	2.4	10.8	30.7	39.3	15.7	0.9	13.5	30.7	55.8	4.57	1.01	
	연립/다세대/기타	(2,958)	0.5	1.8	10.9	31.9	41.5	12.9	0.4	13.2	31.9	54.8	4.53	0.96	
기초생활 수급	해당	(396)	6.7	13.8	23.8	25.3	21.4	7.3	1.6	44.4	25.3	30.3	3.69	1.40	-11.472 (0.000)***
	비해당	(16,649)	0.3	2.5	12.3	32.0	37.8	14.5	0.7	15.1	32.0	52.9	4.50	1.01	
다문화 가정	해당	(73)	0.0	6.8	22.0	27.6	26.7	14.5	2.4	28.8	27.6	43.6	4.27	1.23	-1.460 (0.149)
	비해당	(16,972)	0.5	2.8	12.5	31.8	37.4	14.3	0.7	15.8	31.8	52.4	4.49	1.03	
가구 소득	소득 없음	(101)	0.5	8.0	13.8	34.3	29.6	12.9	0.9	22.3	34.3	43.4	4.27	1.16	129.032 (0.000)***
	200만원 미만	(2,229)	2.2	6.9	20.1	36.8	23.2	9.8	1.1	29.2	36.8	34.0	4.05	1.18	
	200-300만원 미만	(2,374)	0.3	3.7	16.7	35.6	31.3	12.0	0.4	20.8	35.6	43.7	4.31	1.04	
	300-400만원 미만	(2,895)	0.4	2.1	14.3	32.2	36.3	13.9	0.8	16.8	32.2	51.0	4.47	1.02	
	400-500만원 미만	(2,440)	0.2	2.5	12.9	30.7	39.5	13.6	0.7	15.5	30.7	53.7	4.50	0.99	
	500-600만원 미만	(2,689)	0.1	1.7	8.9	30.6	42.5	15.7	0.5	10.7	30.6	58.7	4.63	0.93	
	600만원 이상	(4,318)	0.2	1.4	7.2	28.3	44.5	17.7	0.7	8.7	28.3	63.0	4.72	0.92	

* p<0.05, ** p<0.01, *** p<0.001

다. 특성별 분석 (1인가구 비율 사후보정 미적용)

1인가구 비율로 사후보정하지 않은 응답자 특성별로 살펴보면, 성별로는 큰 차이가 없었으나, 연령별로는 30대(4.64점)가 가장 높고, 60대 이상(4.41점)이 가장 낮았다. 지역별로는 경남(4.85점)이 가장 높았으며, 충북(3.89점)에서 가장 낮게 나타났다.

학력별로는 중졸 이하(4.25점), 직업 유무별로는 무직(4.41점), 종사상 지위별로는 무급 가족종사자(4.44점), 고용 형태별로는 임시/일용근로자(4.30점), 건강 상태별로는 나쁨(3.80점), 개인 소득별로는 200만원 미만(4.31점), 주거 형태별로는 월세/사글세/무상(4.11점), 주택 유형별로는 단독주택(4.39점), 기초생활 수급 여부별로는 해당(4.04점), 가구 소득별로는 200만원 미만(4.13점) 계층에서 동의 정도가 상대적으로 낮게 나타났다.

[표 2-10] 전반적으로 나의 삶에 내가 생각하는 이상적인 삶에 가깝다(1인가구 비율 사후보정 미적용)

(단위: %, 점)

구분	n	1	2	3	4	5	6	7	하위 (1~3) (%)	중간 (4) (%)	상위 (5~7) (%)	평균 (1~7)	표준 편차	유의성 검정 (t/F)
전 체	(17,045)	0.3	2.4	11.4	31.8	38.8	14.6	0.6	14.2	31.8	54.0	4.53	0.99	-
전반적 행복도	행복하지 않다(0-4) (877)	3.9	15.8	41.9	28.8	8.2	1.3	0.0	61.7	28.8	9.6	3.26	0.99	1,881.530 (0.000)***
	보통이다(5) (2,882)	0.4	4.2	22.9	50.2	18.8	3.2	0.1	27.6	50.2	22.2	3.93	0.87	
	행복하다(6~10) (13,287)	0.0	1.1	6.9	28.0	45.2	17.9	0.8	8.1	28.0	63.9	4.74	0.90	
성별	남자 (8,455)	0.2	2.5	11.3	31.0	39.4	15.0	0.6	14.1	31.0	54.9	4.54	0.99	1.826
	여자 (8,590)	0.4	2.3	11.5	32.6	38.3	14.2	0.7	14.3	32.6	53.1	4.51	1.00	(0.068)
연령별	15~19 (882)	0.3	2.0	13.9	35.7	36.1	11.5	0.4	16.2	35.7	48.1	4.42	0.97	27.146 (0.000)***
	20대 (2,438)	0.1	1.5	10.5	32.0	40.7	14.5	0.6	12.1	32.0	55.8	4.58	0.94	
	30대 (2,498)	0.2	2.2	8.6	28.9	43.3	16.3	0.5	11.0	28.9	60.1	4.64	0.96	
	40대 (2,993)	0.3	1.8	11.3	29.5	40.0	16.2	0.8	13.4	29.5	57.1	4.59	0.99	
	50대 (3,253)	0.3	2.2	11.2	29.6	41.6	14.5	0.5	13.8	29.6	56.6	4.55	0.98	
	60대 이상 (4,980)	0.4	3.5	13.1	35.4	33.6	13.3	0.7	17.0	35.4	47.6	4.41	1.03	
지역별	서울 (3,232)	0.1	1.7	7.5	29.6	47.6	13.4	0.3	9.2	29.6	61.2	4.64	0.88	45.907 (0.000)***
	부산 (1,134)	0.1	1.4	7.3	26.6	36.9	26.9	0.9	8.8	26.6	64.7	4.83	0.99	
	대구 (801)	0.0	1.2	14.0	30.4	40.9	13.3	0.2	15.2	30.4	54.4	4.52	0.94	
	인천 (994)	0.2	1.4	10.9	35.7	41.5	10.0	0.2	12.5	35.7	51.7	4.48	0.89	
	광주 (480)	0.9	2.2	9.8	34.6	38.3	13.9	0.2	13.0	34.6	52.4	4.50	0.99	
	대전 (488)	0.6	2.0	11.4	38.5	30.0	14.8	2.7	14.0	38.5	47.5	4.50	1.06	
	울산 (372)	0.2	1.9	10.1	34.1	38.4	14.5	0.8	12.1	34.1	53.8	4.56	0.96	
	세종 (121)	0.0	3.1	10.5	28.4	39.4	17.6	1.0	13.6	28.4	58.0	4.61	1.03	
	경기 (4,213)	0.3	1.4	12.7	31.5	41.0	13.0	0.2	14.4	31.5	54.1	4.51	0.95	
	강원 (526)	1.2	10.4	20.0	33.5	23.7	10.1	1.1	31.6	33.5	34.9	4.03	1.21	
	충북 (538)	0.9	8.7	24.9	39.2	19.5	5.6	1.2	34.5	39.2	26.3	3.89	1.09	
	충남 (710)	0.2	2.3	15.0	43.3	33.3	5.3	0.7	17.5	43.3	39.2	4.26	0.90	
	전북 (604)	0.7	5.6	14.5	34.0	30.5	13.3	1.4	20.8	34.0	45.2	4.33	1.13	
	전남 (622)	0.8	5.2	13.1	28.0	37.7	14.2	1.0	19.0	28.0	53.0	4.44	1.12	
	경북 (886)	0.6	2.3	9.1	33.7	37.5	16.6	0.2	12.0	33.7	54.3	4.56	0.99	
경남 (1,098)	0.0	1.2	8.5	25.9	34.7	27.9	1.8	9.6	25.9	64.4	4.85	1.02		
제주 (227)	0.1	4.5	13.4	30.6	34.0	14.4	3.0	18.0	30.6	51.4	4.49	1.13		

2022년 한국인의 행복조사(2차조사) - 기초분석 보고서 - ...

구분	n	1	2	3	4	5	6	7	하위 (1-3) (%)	중간 (4) (%)	상위 (5-7) (%)	평균 (1-7)	표준 편차	유의성 검정 (t/F)	
학력	중졸이하	(2,716)	0.7	4.5	16.1	38.0	30.2	10.2	0.5	21.2	38.0	40.8	4.25	1.04	144.617 (0.000)***
	고졸	(5,661)	0.4	2.6	13.0	33.1	37.4	13.0	0.6	16.0	33.1	51.0	4.46	1.00	
	대제이상	(8,462)	0.1	1.6	8.8	28.8	42.9	17.1	0.7	10.5	28.8	60.7	4.67	0.94	
	모름/무응답	(206)	0.9	4.8	16.0	39.3	23.7	12.8	2.5	21.7	39.3	39.0	4.28	1.15	
직업 유무	있다	(11,877)	0.2	2.0	10.3	31.0	40.6	15.3	0.6	12.6	31.0	56.4	4.58	0.97	9.941 (0.000)***
	없다	(5,168)	0.5	3.2	14.1	33.8	34.7	13.0	0.8	17.8	33.8	48.4	4.41	1.04	
종사상 자유	임금근로자	(7,957)	0.2	1.6	10.2	30.8	41.2	15.3	0.5	12.1	30.8	57.1	4.59	0.95	7.687 (0.000)***
	자영업자	(3,274)	0.2	2.8	10.3	30.6	39.6	15.7	0.8	13.3	30.6	56.1	4.57	1.00	
	무급가족종사자	(645)	0.2	3.2	11.6	34.6	38.5	11.8	0.1	15.0	34.6	50.5	4.44	0.97	
고용 형태	상용근로자	(6,632)	0.1	1.4	8.8	29.9	43.0	16.3	0.6	10.3	29.9	59.8	4.65	0.93	11.465 (0.000)***
	임시/일용근로자	(1,325)	0.8	2.6	17.5	35.6	32.3	10.7	0.5	20.9	35.6	43.5	4.30	1.03	
건강 상태	좋음	(10,880)	0.1	1.5	8.3	28.6	43.1	17.7	0.7	9.9	28.6	61.5	4.69	0.94	564.988 (0.000)***
	보통	(5,126)	0.3	2.8	15.5	37.6	33.6	9.7	0.5	18.6	37.6	43.8	4.32	0.98	
	나쁨	(1,039)	2.5	10.3	24.0	37.0	20.1	5.7	0.3	36.8	37.0	26.1	3.80	1.14	
개인 소득	소득 없음	(3,962)	0.3	2.4	13.3	34.6	36.1	12.7	0.5	16.0	34.6	49.3	4.44	0.99	109.537 (0.000)***
	200만원 미만	(3,612)	0.6	4.3	15.8	35.2	31.6	11.6	0.9	20.8	35.2	44.1	4.31	1.07	
	200-300만원 미만	(4,325)	0.1	2.1	10.5	32.2	40.5	14.1	0.5	12.8	32.2	55.1	4.55	0.95	
	300-400만원 미만	(3,167)	0.3	1.3	8.3	27.9	45.3	16.3	0.6	10.0	27.9	62.2	4.68	0.93	
	400만원 이상	(1,979)	0.2	1.3	6.7	25.6	43.5	21.8	0.9	8.1	25.6	66.3	4.80	0.94	
혼인 상태	미혼	(4,870)	0.2	2.0	11.3	32.1	40.3	13.5	0.6	13.6	32.1	54.3	4.53	0.97	109.665 (0.000)***
	기혼	(10,561)	0.2	2.1	10.4	31.0	39.8	15.7	0.7	12.8	31.0	56.2	4.58	0.98	
	사별/이혼/별거	(1,614)	1.0	5.3	18.3	36.4	28.1	10.4	0.6	24.6	36.4	39.0	4.19	1.09	
가구 원수	1인	(1,345)	1.0	4.7	16.6	33.3	30.9	12.8	0.8	22.3	33.3	44.4	4.30	1.12	-7.915 (0.000)***
	2인 이상	(15,700)	0.2	2.2	11.0	31.7	39.5	14.7	0.6	13.5	31.7	54.8	4.55	0.98	
주거 형태	자기집	(14,079)	0.2	2.3	10.8	32.0	39.1	14.9	0.6	13.4	32.0	54.7	4.55	0.98	65.698 (0.000)***
	전세	(2,259)	0.2	1.8	11.5	32.0	40.8	12.9	0.8	13.5	32.0	54.5	4.53	0.96	
	월세/사글세/무상	(707)	2.0	6.6	23.5	28.0	26.6	12.3	0.9	32.2	28.0	39.8	4.11	1.23	
주택 유형	단독주택	(5,470)	0.5	3.2	14.6	33.7	34.6	13.1	0.4	18.2	33.7	48.0	4.39	1.03	73.113 (0.000)***
	아파트	(8,657)	0.2	2.2	10.0	30.5	40.2	16.1	0.9	12.4	30.5	57.1	4.60	0.99	
	연립/다세대/가타	(2,919)	0.2	1.6	9.9	32.2	42.8	12.8	0.5	11.7	32.2	56.1	4.56	0.92	
기초생활 수급	해당	(300)	2.9	10.5	20.6	25.5	28.2	10.6	1.7	34.0	25.5	40.5	4.04	1.32	-6.445 (0.000)***
	비해당	(16,745)	0.3	2.3	11.3	31.9	39.0	14.6	0.6	13.8	31.9	54.3	4.54	0.99	
다문화 가정	해당	(78)	0.0	7.3	19.9	26.1	27.4	16.9	2.4	27.2	26.1	46.7	4.34	1.25	-1.336 (0.186)
	비해당	(16,967)	0.3	2.4	11.4	31.8	38.9	14.5	0.6	14.1	31.8	54.1	4.53	0.99	
가구 소득	소득 없음	(87)	0.9	5.0	13.4	37.8	28.6	13.2	1.0	19.3	37.8	42.9	4.32	1.11	106.995 (0.000)***
	200만원 미만	(1,427)	1.4	6.4	18.4	38.3	24.2	10.4	1.0	26.1	38.3	35.5	4.13	1.14	
	200-300만원 미만	(1,762)	0.4	4.4	16.9	35.9	31.1	11.0	0.4	21.6	35.9	42.5	4.27	1.04	
	300-400만원 미만	(2,744)	0.4	2.4	14.5	34.0	34.4	13.6	0.7	17.2	34.0	48.8	4.44	1.02	
	400-500만원 미만	(2,688)	0.2	2.3	13.0	31.1	39.7	13.2	0.6	15.5	31.1	53.5	4.50	0.98	
	500-600만원 미만	(3,162)	0.1	1.5	8.8	31.2	42.8	15.2	0.5	10.3	31.2	58.5	4.63	0.92	
	600만원 이상	(5,175)	0.2	1.2	6.9	28.2	45.2	17.7	0.7	8.3	28.2	63.6	4.73	0.91	

* p<0.05, ** p<0.01, *** p<0.001

2 나의 삶의 조건들은 훌륭하다

가. 전체 분석

‘나의 삶의 조건들은 훌륭하다’에 대한 동의 정도를 묻은 결과, 응답자의 49.3%는 7점 만점 기준 5점 이상으로 동의한다고 응답(상위: 5~7점)하였으며, 3점 이하 동의하지 않는다는 응답은 17.6%(하위: 1~3점)로 나타났다.

동의 정도를 평균 점수로 환산하면 7점 만점 기준 4.45점이다.

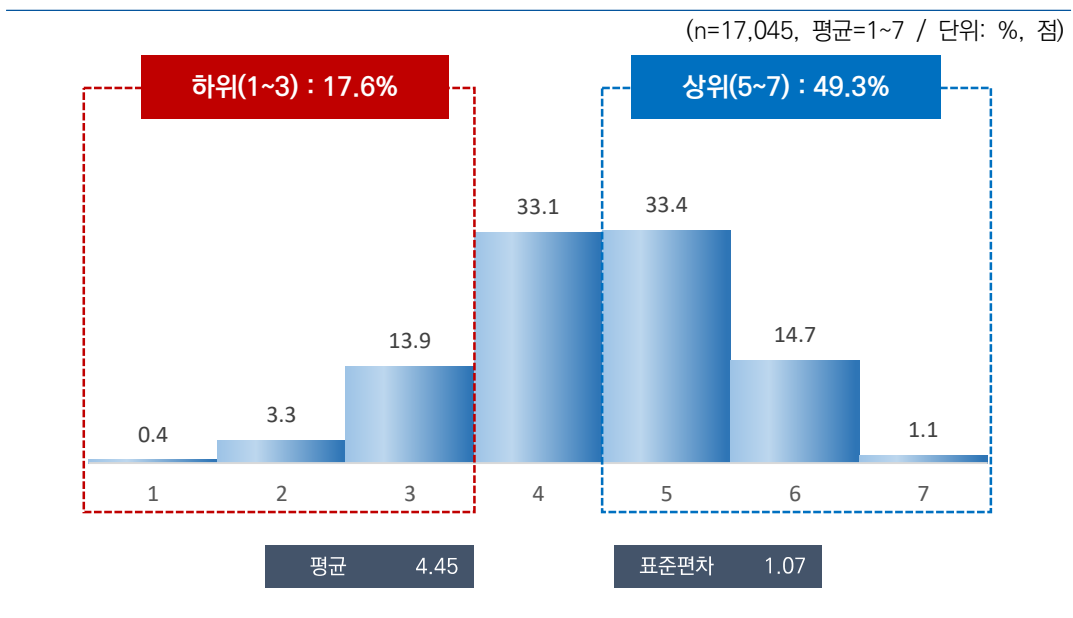

[그림 2-8] 나의 삶의 조건들은 훌륭하다

나. 특성별 분석

응답자 특성별로 살펴보면, 성별로는 큰 차이가 없었으나, 연령별로는 30대(4.58점)가 가장 높고, 60대 이상(4.32점)이 가장 낮았다. 지역별로는 경남(4.68점)이 가장 높았으며, 충북(3.86점)에서 가장 낮게 나타났다.

학력별로는 중졸 이하(4.21점), 직업 유무별로는 무직(4.32점), 고용 형태별로는 임시/일용근로자(4.23점), 건강 상태별로는 나쁨(3.79점), 개인 소득별로는 200만원 미만(4.22점), 혼인 상태별로는 사별/이혼/별거(4.18점), 가구원 수별로는 1인 가구(4.29점), 주거 형태별로는 월세/사글세/무상(4.00점), 주택 유형별로는 단독주택(4.35점), 기초생활 수급 여부별로는 해당(3.73점), 가구 소득별로는 200만원 미만(4.03점) 계층에서 동의 정도가 상대적으로 낮게 나타났다.

[표 2-11] 나의 삶의 조건들은 훌륭하다(1인가구 비율 사후보정 적용)

(단위: %, 점)

구분	n	1	2	3	4	5	6	7	하위 (1~3) (%)	중간 (4) (%)	상위 (5~7) (%)	평균 (1~7)	표준 편차	유의성 검정 (t/F)
전 체	(17,045)	0.4	3.3	13.9	33.1	33.4	14.7	1.1	17.6	33.1	49.3	4.45	1.07	-
전반적 행복도	행복하지 않다(0-4) (1,085)	4.2	22.1	35.8	26.6	10.0	1.3	0.0	62.1	26.6	11.3	3.20	1.07	1,662.491 (0.000)***
	보통이다(5) (3,085)	0.5	5.1	26.5	42.1	19.8	5.8	0.1	32.2	42.1	25.7	3.93	0.98	
	행복하다(6-10) (12,875)	0.1	1.3	9.0	31.5	38.6	18.0	1.5	10.4	31.5	58.1	4.67	0.97	
성별	남자 (8,471)	0.3	3.3	13.5	33.4	33.5	14.8	1.2	17.1	33.4	49.5	4.46	1.06	1.382 (0.167)
	여자 (8,574)	0.5	3.2	14.4	32.8	33.3	14.7	1.1	18.1	32.8	49.1	4.43	1.07	
연령별	15-19 (934)	0.5	2.4	13.6	35.3	33.0	14.3	0.8	16.6	35.3	48.1	4.44	1.03	26.836 (0.000)***
	20대 (2,456)	0.2	2.4	12.9	33.1	34.2	16.1	1.1	15.5	33.1	51.4	4.51	1.03	
	30대 (2,415)	0.1	2.2	12.5	32.3	32.3	19.8	0.9	14.7	32.3	53.0	4.58	1.04	
	40대 (3,021)	0.4	3.0	12.3	31.9	35.1	15.7	1.6	15.6	31.9	52.5	4.52	1.06	
	50대 (3,258)	0.7	3.9	13.0	33.6	34.0	13.6	1.2	17.6	33.6	48.8	4.42	1.08	
	60대 이상 (4,961)	0.6	4.2	16.8	33.5	32.1	11.9	1.0	21.6	33.5	45.0	4.32	1.08	
지역별	서울 (2,854)	0.0	3.0	10.1	31.2	37.5	17.2	0.9	13.1	31.2	55.6	4.59	1.01	33.508 (0.000)***
	부산 (1,194)	0.3	3.2	12.3	27.3	36.2	18.9	1.8	15.7	27.3	56.9	4.60	1.10	
	대구 (853)	0.0	3.6	13.4	36.2	33.7	12.4	0.7	17.0	36.2	46.9	4.40	1.01	
	인천 (1,052)	0.0	5.7	15.5	40.9	27.8	9.4	0.6	21.2	40.9	37.9	4.22	1.02	
	광주 (522)	2.0	3.9	10.0	30.8	31.0	22.0	0.3	15.8	30.8	53.4	4.52	1.17	
	대전 (526)	0.2	2.4	16.2	37.8	29.9	11.4	2.0	18.9	37.8	43.3	4.37	1.04	
	울산 (407)	0.5	1.6	14.0	35.7	34.5	12.7	1.1	16.1	35.7	48.3	4.44	1.00	
	세종 (141)	0.0	3.1	14.2	28.5	37.9	15.4	0.8	17.3	28.5	54.1	4.51	1.04	
	경기 (3,923)	0.6	2.0	13.9	33.3	34.8	14.8	0.5	16.5	33.3	50.1	4.46	1.02	
	강원 (568)	0.6	13.0	19.3	32.6	20.6	11.7	2.2	32.9	32.6	34.5	4.03	1.28	
	충북 (575)	1.1	7.6	30.7	32.7	21.6	5.6	0.7	39.4	32.7	27.9	3.86	1.09	
	충남 (759)	0.1	2.4	19.7	41.9	29.6	5.3	1.0	22.2	41.9	36.0	4.19	0.93	
	전북 (651)	0.0	2.4	15.7	34.8	30.3	15.3	1.5	18.1	34.8	47.2	4.45	1.05	
	전남 (671)	1.1	2.7	9.4	27.8	36.9	19.6	2.6	13.2	27.8	59.0	4.66	1.12	
경북 (937)	1.1	1.7	14.3	35.6	31.2	14.6	1.5	17.1	35.6	47.3	4.44	1.07		
경남 (1,159)	0.0	2.3	11.0	26.3	39.1	19.5	1.8	13.3	26.3	60.5	4.68	1.04		
제주 (253)	0.7	4.9	14.3	34.9	29.5	11.7	3.9	20.0	34.9	45.1	4.38	1.17		

구분		n	1	2	3	4	5	6	7	하위 (1~3) (%)	중간 (4) (%)	상위 (5~7) (%)	평균 (1~7)	표준 편차	유의성 검정 (t/F)
학력	중졸이하	(2,967)	1.0	5.6	18.9	33.3	29.8	10.4	1.0	25.5	33.3	41.2	4.21	1.12	143.395 (0.000)***
	고졸	(5,577)	0.4	4.5	15.1	35.5	31.5	12.2	0.9	19.9	35.5	44.5	4.33	1.06	
	대재이상	(8,248)	0.2	1.6	11.2	31.5	36.2	18.0	1.3	13.0	31.5	55.5	4.61	1.01	
	모름/무응답	(254)	1.7	4.3	19.8	29.1	28.2	14.8	2.2	25.8	29.1	45.1	4.31	1.22	
직업 유무	있다	(12,054)	0.2	2.9	12.8	33.1	34.1	15.4	1.3	16.0	33.1	50.9	4.50	1.05	9.480 (0.000)***
	없다	(4,991)	0.9	4.1	16.6	33.0	31.7	13.1	0.6	21.6	33.0	45.4	4.32	1.10	
총사상 지위	임금근로자	(8,145)	0.2	2.7	12.4	33.4	33.9	16.1	1.3	15.3	33.4	51.3	4.52	1.04	5.518 (0.004) **
	자영업자	(3,396)	0.3	3.8	13.7	32.4	34.5	13.8	1.5	17.8	32.4	49.8	4.45	1.07	
	무급가족종사자	(513)	0.2	1.9	13.1	32.7	35.7	15.5	0.7	15.3	32.7	52.0	4.51	1.01	
고용 형태	상용근로자	(6,715)	0.2	2.1	10.9	33.3	35.1	17.0	1.4	13.2	33.3	53.5	4.58	1.02	10.839 (0.000)***
	임시/일용근로자	(1,429)	0.4	5.1	19.5	34.2	27.9	12.1	0.7	25.0	34.2	40.8	4.23	1.10	
건강 상태	좋음	(10,715)	0.2	2.1	10.5	31.8	35.8	18.1	1.5	12.8	31.8	55.4	4.61	1.02	473.005 (0.000)***
	보통	(5,103)	0.5	3.7	18.2	36.0	31.4	9.7	0.6	22.4	36.0	41.7	4.25	1.03	
	나쁨	(1,226)	2.1	12.0	25.9	32.5	20.6	6.6	0.4	40.0	32.5	27.5	3.79	1.18	
개인 소득	소득 없음	(3,413)	0.5	2.6	15.4	34.6	32.6	13.6	0.6	18.6	34.6	46.8	4.39	1.04	108.886 (0.000)***
	200만원 미만	(3,985)	0.9	5.8	18.9	32.6	29.9	11.0	1.0	25.5	32.6	41.9	4.22	1.13	
	200-300만원 미만	(4,510)	0.2	3.3	13.8	35.0	32.4	13.9	1.4	17.3	35.0	47.7	4.43	1.05	
	300-400만원 미만	(3,208)	0.0	2.1	9.8	31.4	37.0	18.6	1.0	12.0	31.4	56.7	4.63	1.00	
	400만원 이상	(1,930)	0.4	1.3	8.2	29.7	38.4	20.1	2.0	9.8	29.7	60.5	4.73	1.00	
혼인 상태	미혼	(5,541)	0.5	3.2	12.4	33.5	32.9	16.3	1.2	16.1	33.5	50.4	4.49	1.07	115.458 (0.000)***
	기혼	(8,562)	0.2	2.2	13.0	33.0	35.4	15.1	1.2	15.4	33.0	51.6	4.51	1.02	
	사별/이혼/별거	(2,942)	0.8	6.7	19.5	32.6	28.6	10.8	0.9	27.0	32.6	40.4	4.18	1.14	
가구 원수	1인	(4,259)	0.9	6.6	15.4	32.2	30.5	13.1	1.3	22.9	32.2	44.9	4.29	1.17	-10.098 (0.000)***
	2인 이상	(12,786)	0.3	2.2	13.4	33.4	34.4	15.3	1.1	15.9	33.4	50.8	4.50	1.03	
주거 형태	자기집	(13,199)	0.3	2.4	13.4	32.9	34.7	15.2	1.1	16.1	32.9	51.0	4.49	1.04	123.876 (0.000)***
	전세	(2,619)	0.2	3.6	14.5	34.3	31.1	15.2	1.0	18.3	34.3	47.4	4.42	1.07	
	월세/사글세/무상	(1,227)	1.9	12.0	18.2	32.8	24.3	9.2	1.7	32.1	32.8	35.1	4.00	1.26	
주택 유형	단독주택	(5,524)	0.6	4.4	15.2	33.8	31.6	13.6	0.8	20.3	33.8	45.9	4.35	1.09	45.843 (0.000)***
	아파트	(8,563)	0.4	2.6	13.0	31.6	34.8	16.4	1.3	15.9	31.6	52.5	4.52	1.06	
	연립/다세대/가타	(2,958)	0.3	3.1	14.2	36.1	32.7	12.2	1.4	17.6	36.1	46.3	4.40	1.03	
가초생활 수급	해당	(396)	5.9	14.1	22.7	25.6	22.0	9.3	0.4	42.7	25.6	31.7	3.73	1.37	-10.520 (0.000)***
	비해당	(16,649)	0.3	3.0	13.7	33.3	33.7	14.9	1.2	17.0	33.3	49.7	4.46	1.05	
다문화 가정	해당	(73)	0.6	12.5	15.3	27.5	24.7	17.4	1.9	28.5	27.5	44.0	4.23	1.34	-1.374 (0.174)
	비해당	(16,972)	0.4	3.2	13.9	33.1	33.4	14.7	1.1	17.6	33.1	49.3	4.45	1.06	
가구 소득	소득 없음	(101)	0.0	2.3	20.5	38.1	31.3	5.3	2.5	22.9	38.1	39.1	4.24	1.00	108.658 (0.000)***
	200만원 미만	(2,229)	1.7	8.0	22.2	31.9	26.6	8.7	0.9	31.9	31.9	36.2	4.03	1.18	
	200-300만원 미만	(2,374)	0.3	5.9	16.4	35.5	29.4	11.1	1.3	22.6	35.5	41.9	4.27	1.10	
	300-400만원 미만	(2,895)	0.2	3.0	13.7	34.9	32.1	15.2	1.0	16.8	34.9	48.3	4.45	1.04	
	400-500만원 미만	(2,440)	0.5	2.6	12.7	34.6	33.9	14.6	1.1	15.9	34.6	49.6	4.47	1.04	
	500-600만원 미만	(2,689)	0.3	1.6	13.0	31.2	35.8	17.0	1.2	14.8	31.2	54.0	4.57	1.02	
	600만원 이상	(4,318)	0.1	1.0	9.5	31.4	38.3	18.4	1.2	10.7	31.4	57.9	4.67	0.96	

* p<0.05, ** p<0.01, *** p<0.001

다. 특성별 분석 (1인가구 비율 사후보정 미적용)

1인가구 비율로 사후보정하지 않은 응답자 특성별로 살펴보면, 성별로는 큰 차이가 없었으나, 연령별로는 30대(4.59점)가 가장 높고, 60대 이상(4.36점)이 가장 낮았다. 지역별로는 전남(4.70점)이 가장 높았으며, 충북(3.86점)에서 가장 낮게 나타났다.

학력별로는 중졸 이하(4.23점), 직업 유무별로는 무직(4.38점), 고용 형태별로는 임시/일용근로자(4.23점), 건강 상태별로는 나쁨(3.84점), 개인 소득별로는 200만원 미만(4.29점), 혼인 상태별로는 사별/이혼/별거(4.19점), 가구원 수별로는 1인 가구(4.31점), 주거 형태별로는 월세/사글세/무상(4.09점), 주택 유형별로는 단독주택(4.40점), 기초생활 수급 여부별로는 해당(4.00점), 가구 소득별로는 200만원 미만(4.08점) 계층에서 동의 정도가 상대적으로 낮게 나타났다.

[표 2-12] 나의 삶의 조건들은 훌륭하다(1인가구 비율 사후보정 미적용)

(단위: %, 점)

구분	n	1	2	3	4	5	6	7	하위 (1~3) (%)	중간 (4) (%)	상위 (5~7) (%)	평균 (1~7)	표준 편차	유의성 검정 (t/F)	
전 체	(17,045)	0.3	2.6	13.5	33.3	34.2	15.0	1.1	16.4	33.3	50.3	4.48	1.04	-	
전반적 행복도	행복하지 않다(0~4)	(877)	3.9	19.1	39.6	26.7	9.6	1.1	0.0	62.6	26.7	10.7	3.22	1.02	1,479.132 (0.000)***
	보통이다(5)	(2,882)	0.4	4.5	26.7	43.4	18.5	6.4	0.2	31.5	43.4	25.1	3.95	0.97	
	행복하다(6~10)	(13,287)	0.1	1.0	9.0	31.5	39.2	17.8	1.4	10.1	31.5	58.4	4.68	0.95	
성별	남자	(8,455)	0.3	2.6	12.9	33.7	34.2	15.2	1.2	15.7	33.7	50.6	4.49	1.03	1.687 (0.092)
	여자	(8,590)	0.4	2.6	14.1	32.9	34.1	14.9	1.0	17.1	32.9	50.1	4.47	1.04	
연령별	15~19	(882)	0.5	2.4	13.7	34.8	33.3	14.5	0.8	16.6	34.8	48.6	4.44	1.03	23.853 (0.000)***
	20대	(2,438)	0.2	1.7	12.7	33.7	34.0	16.7	1.0	14.6	33.7	51.7	4.54	1.01	
	30대	(2,498)	0.1	1.9	11.9	31.8	34.2	19.3	0.8	13.9	31.8	54.3	4.59	1.02	
	40대	(2,993)	0.2	2.1	12.5	32.0	35.7	15.9	1.5	14.8	32.0	53.2	4.55	1.03	
	50대	(3,253)	0.5	2.7	12.3	34.4	34.6	14.4	1.1	15.5	34.4	50.1	4.48	1.04	
60대 이상	(4,980)	0.4	3.5	16.1	33.6	33.2	12.1	1.0	20.1	33.6	46.3	4.36	1.06		
지역별	서울	(3,232)	0.0	1.6	10.2	31.8	38.7	16.5	1.1	11.8	31.8	56.4	4.62	0.97	33.687 (0.000)***
	부산	(1,134)	0.2	2.4	12.2	27.0	36.7	19.9	1.7	14.7	27.0	58.3	4.64	1.07	
	대구	(801)	0.0	2.1	13.9	35.7	33.9	13.5	0.8	16.0	35.7	48.3	4.45	0.99	
	인천	(994)	0.0	4.3	14.6	41.5	29.9	9.3	0.5	18.9	41.5	39.7	4.27	0.98	
	광주	(480)	1.3	2.1	8.7	32.1	31.5	23.7	0.4	12.2	32.1	55.7	4.63	1.09	
	대전	(488)	0.4	1.7	16.0	37.0	31.3	11.3	2.3	18.1	37.0	44.9	4.40	1.03	
	울산	(372)	0.3	1.9	13.4	36.5	34.3	12.9	0.6	15.7	36.5	47.8	4.44	0.98	
	세종	(121)	0.0	2.9	12.7	29.1	37.9	16.9	0.5	15.6	29.1	55.3	4.55	1.03	
	경기	(4,213)	0.4	1.7	14.1	33.3	35.0	15.0	0.5	16.3	33.3	50.5	4.48	1.01	
	강원	(526)	0.8	11.9	17.9	33.6	21.5	12.7	1.5	30.6	33.6	35.8	4.07	1.26	
	충북	(538)	0.9	6.3	31.7	35.2	19.7	5.3	0.8	38.9	35.2	25.9	3.86	1.06	
	충남	(710)	0.1	2.4	17.6	40.3	32.5	6.1	0.9	20.2	40.3	39.5	4.25	0.94	
	전북	(604)	0.0	3.3	14.6	37.0	29.2	14.3	1.6	17.9	37.0	45.1	4.41	1.06	
전남	(622)	1.3	2.1	8.7	27.2	37.5	20.7	2.5	12.1	27.2	60.7	4.70	1.11		
경북	(886)	0.6	1.8	13.4	36.2	31.8	15.3	0.9	15.8	36.2	48.0	4.46	1.03		
경남	(1,098)	0.0	2.1	10.9	26.5	38.7	19.9	1.8	13.0	26.5	60.4	4.69	1.03		
제주	(227)	0.5	3.8	14.5	34.4	30.7	12.5	3.7	18.7	34.4	46.8	4.43	1.14		

구분		n	1	2	3	4	5	6	7	하위 (1~3) (%)	중간 (4) (%)	상위 (5~7) (%)	평균 (1~7)	표준 편차	유익성 검정 (t/F)
학력	중졸이하	(2,716)	0.8	4.9	18.7	33.8	30.4	10.2	1.1	24.5	33.8	41.7	4.23	1.10	131.910 (0.000)***
	고졸	(5,661)	0.2	3.2	14.8	35.9	32.4	12.7	0.8	18.2	35.9	45.9	4.38	1.03	
	대재이상	(8,462)	0.2	1.3	10.9	31.4	36.8	18.1	1.3	12.4	31.4	56.2	4.63	0.99	
	모름/무응답	(206)	0.6	5.8	18.3	31.0	26.0	17.2	1.1	24.7	31.0	44.3	4.32	1.19	
직업 유무	있다	(11,877)	0.2	2.2	12.6	33.2	35.0	15.6	1.2	14.9	33.2	51.9	4.52	1.02	8.324
	없다	(5,168)	0.5	3.4	15.8	33.5	32.2	13.8	0.7	19.7	33.5	46.8	4.38	1.07	(0.000)***
총사상 지위	임금근로자	(7,957)	0.2	2.1	12.3	33.0	35.0	16.2	1.2	14.6	33.0	52.4	4.54	1.02	3.081 (0.046)*
	자영업자	(3,274)	0.2	2.4	13.2	33.8	34.8	14.2	1.4	15.8	33.8	50.4	4.49	1.03	
	무급가족종사자	(645)	0.3	1.6	12.4	33.2	36.6	15.3	0.6	14.3	33.2	52.5	4.53	0.99	
고용 형태	상용근로자	(6,632)	0.2	1.6	10.7	32.6	36.5	17.1	1.3	12.5	32.6	54.9	4.60	1.00	11.467
	임시/일용근로자	(1,325)	0.4	4.4	20.3	34.8	27.8	11.6	0.8	25.0	34.8	40.2	4.23	1.08	(0.000)***
건강 상태	좋음	(10,880)	0.2	1.5	10.6	31.8	36.3	18.3	1.4	12.3	31.8	55.9	4.63	1.00	407.278 (0.000)***
	보통	(5,126)	0.3	3.1	17.4	36.3	32.4	9.9	0.6	20.8	36.3	42.9	4.29	1.01	
	나쁨	(1,039)	1.9	10.8	24.8	34.1	21.1	7.0	0.4	37.5	34.1	28.4	3.84	1.16	
개인 소득	소득 없음	(3,962)	0.5	2.6	15.0	34.6	32.9	13.8	0.6	18.0	34.6	47.3	4.41	1.03	90.252 (0.000)***
	200만원 미만	(3,612)	0.5	4.5	17.8	33.6	30.7	11.8	1.0	22.9	33.6	43.5	4.29	1.09	
	200-300만원 미만	(4,325)	0.2	2.4	13.9	34.8	33.1	14.2	1.3	16.5	34.8	48.6	4.46	1.03	
	300-400만원 미만	(3,167)	0.1	1.6	9.8	31.4	37.7	18.4	0.9	11.5	31.4	57.1	4.64	0.98	
	400만원 이상	(1,979)	0.2	0.9	7.9	29.7	39.7	19.9	1.9	8.9	29.7	61.4	4.75	0.96	
혼인 상태	미혼	(4,870)	0.3	2.3	12.8	33.7	33.4	16.4	1.0	15.5	33.7	50.8	4.51	1.04	70.228 (0.000)***
	기혼	(10,561)	0.2	2.1	12.9	33.0	35.4	15.1	1.2	15.3	33.0	51.7	4.51	1.02	
	사별/이혼/별거	(1,614)	0.7	5.9	19.5	33.9	28.5	10.5	0.9	26.1	33.9	40.0	4.19	1.12	
가구 원수	1인	(1,345)	0.7	6.7	14.7	32.5	31.1	13.0	1.3	22.1	32.5	45.4	4.31	1.16	-5.786
	2인 이상	(15,700)	0.3	2.2	13.4	33.4	34.4	15.2	1.1	15.9	33.4	50.7	4.49	1.03	(0.000)***
주거 형태	자기집	(14,079)	0.3	2.1	13.0	33.1	34.9	15.4	1.1	15.4	33.1	51.4	4.51	1.02	59.382 (0.000)***
	전세	(2,259)	0.1	3.0	15.1	34.0	32.5	14.3	1.1	18.2	34.0	47.8	4.43	1.04	
	월세/사글세/무상	(707)	1.0	9.5	18.9	33.9	25.1	9.9	1.6	29.5	33.9	36.6	4.09	1.20	
주택 유형	단독주택	(5,470)	0.4	3.4	14.7	34.5	31.8	14.5	0.6	18.5	34.5	47.0	4.40	1.06	31.616 (0.000)***
	아파트	(8,657)	0.3	2.3	12.8	31.2	35.8	16.4	1.2	15.4	31.2	53.4	4.54	1.04	
	연립/다세대/가타	(2,919)	0.1	1.8	13.6	37.1	33.9	11.9	1.5	15.5	37.1	47.3	4.45	0.99	
가초생활 수급	해당	(300)	2.7	9.6	22.4	28.9	23.2	12.6	0.6	34.7	28.9	36.4	4.00	1.28	-6.480
	비해당	(16,745)	0.3	2.4	13.4	33.4	34.4	15.1	1.1	16.1	33.4	50.6	4.49	1.03	(0.000)***
다문화 가정	해당	(78)	1.0	9.3	13.0	29.4	25.2	19.8	2.3	23.3	29.4	47.3	4.37	1.32	-0.726
	비해당	(16,967)	0.3	2.5	13.5	33.3	34.2	15.0	1.1	16.4	33.3	50.3	4.48	1.04	(0.470)
가구 소득	소득 없음	(87)	0.0	3.9	18.7	40.3	26.4	7.3	3.3	22.7	40.3	37.0	4.24	1.07	89.947 (0.000)***
	200만원 미만	(1,427)	1.3	6.9	21.7	34.1	26.2	8.8	1.0	29.9	34.1	36.0	4.08	1.14	
	200-300만원 미만	(1,762)	0.4	5.3	18.0	35.2	29.7	10.5	0.9	23.7	35.2	41.1	4.24	1.08	
	300-400만원 미만	(2,744)	0.2	2.7	14.9	35.6	31.5	14.1	1.0	17.9	35.6	46.6	4.42	1.03	
	400-500만원 미만	(2,688)	0.5	2.6	13.3	34.4	33.0	15.1	1.1	16.4	34.4	49.2	4.46	1.05	
	500-600만원 미만	(3,162)	0.1	1.5	13.0	31.3	36.5	16.4	1.1	14.7	31.3	54.0	4.56	1.00	
	600만원 이상	(5,175)	0.1	0.9	9.4	31.7	38.6	18.1	1.2	10.4	31.7	57.9	4.67	0.95	

* p<0.05, ** p<0.01, *** p<0.001

3 나는 나의 삶에 대해 전반적으로 만족한다

가. 전체 분석

‘나는 나의 삶에 대해 전반적으로 만족한다’에 대한 동의 정도를 물은 결과, 응답자의 60.3%는 7점 만점 기준 5점 이상으로 동의한다고 응답(상위: 5~7점)하였으며, 3점 이하 동의하지 않는다는 응답은 11.6%(하위: 1~3점)로 나타났다.

동의 정도를 평균 점수로 환산하면 7점 만점 기준 4.68점이다.

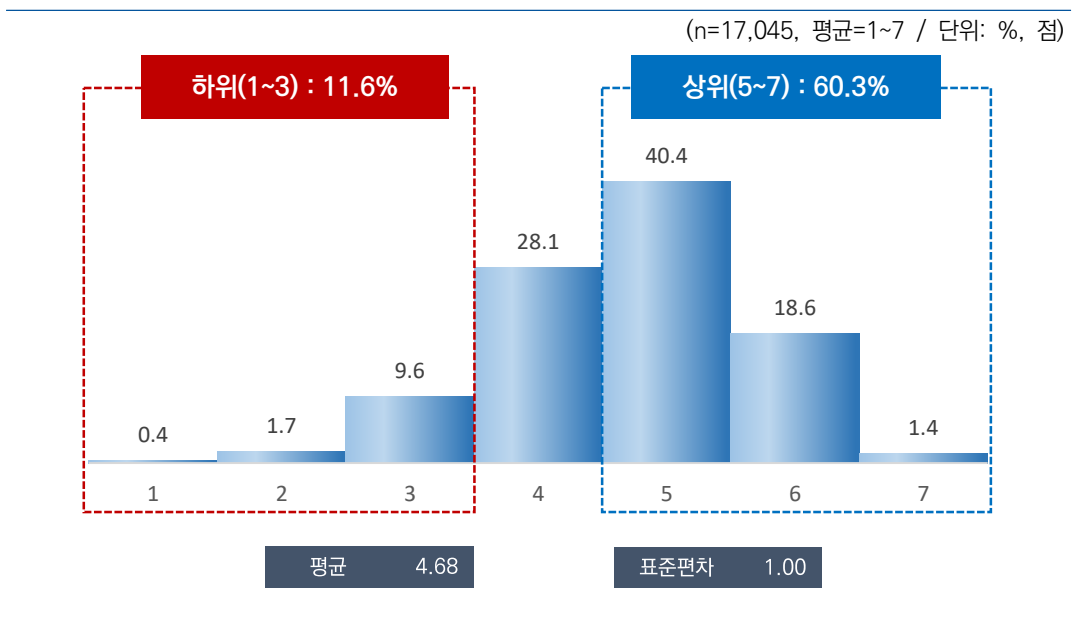

[그림 2-9] 나는 나의 삶에 대해 전반적으로 만족한다

나. 특성별 분석

응답자 특성별로 살펴보면, 성별로는 큰 차이가 없었으나, 연령별로는 30대(4.75점)가 가장 높고, 15~19세(4.57점)가 가장 낮았다. 지역별로는 전남(4.87점)이 가장 높았으며, 충북(4.34점)에서 가장 낮게 나타났다.

학력별로는 중졸 이하(4.48점), 직업 유무별로는 무직(4.56점), 고용 형태별로는 임시/일용근로자(4.50점), 건강 상태별로는 나쁨(4.03점), 개인 소득별로는 200만원 미만(4.51점), 혼인 상태별로는 사별/이혼/별거(4.39점), 가구원 수별로는 1인 가구(4.49점), 주거 형태별로는 월세/사글세/무상(4.27점), 기초생활 수급 여부별로는 해당(3.93점), 가구 소득별로는 200만원 미만(4.34점) 계층에서 동의 정도가 상대적으로 낮게 나타났다.

[표 2-13] 나는 나의 삶에 대해 전반적으로 만족한다(1인가구 비율 사후보정 적용)

(단위: %, 점)

구분	n	1	2	3	4	5	6	7	하위	중간	상위	평균 (1~7)	표준 편차	유의성 검정 (t/F)
									(1~3) (%)	(4) (%)	(5~7) (%)			
전 체	(17,045)	0.4	1.7	9.6	28.1	40.4	18.6	1.4	11.6	28.1	60.3	4.68	1.00	-
전반적 행복도	행복하지 않다(0~4) (1,085)	4.2	15.9	36.5	34.0	7.8	1.2	0.4	56.6	34.0	9.4	3.30	1.03	2,194.804 (0.000)***
	보통이다(5) (3,085)	0.3	2.2	17.6	45.2	28.6	5.9	0.1	20.1	45.2	34.7	4.18	0.89	
	행복하다(6~10) (12,875)	0.0	0.4	5.4	23.5	45.9	23.0	1.7	5.8	23.5	70.7	4.91	0.88	
성별	남자 (8,471)	0.4	1.8	10.0	28.5	39.1	18.9	1.3	12.2	28.5	59.3	4.66	1.02	-1.856 (0.063)
	여자 (8,574)	0.3	1.6	9.1	27.7	41.6	18.2	1.4	11.0	27.7	61.3	4.69	0.99	
연령별	15~19 (934)	0.4	2.0	11.6	30.2	38.9	16.0	0.9	14.0	30.2	55.8	4.57	1.01	15.422 (0.000)***
	20대 (2,456)	0.1	1.0	9.1	27.1	42.1	19.5	1.0	10.2	27.1	62.7	4.73	0.95	
	30대 (2,415)	0.0	1.6	8.6	25.8	43.2	19.4	1.4	10.2	25.8	64.0	4.75	0.97	
	40대 (3,021)	0.3	1.0	9.0	26.9	41.3	19.8	1.6	10.3	26.9	62.7	4.74	0.98	
	50대 (3,258)	0.5	2.2	8.9	26.6	40.8	19.8	1.1	11.7	26.6	61.7	4.69	1.03	
	60대 이상 (4,961)	0.6	2.1	10.6	31.0	37.6	16.6	1.6	13.3	31.0	55.8	4.59	1.04	
지역별	서울 (2,854)	0.0	1.0	7.2	24.1	44.4	22.0	1.2	8.3	24.1	67.6	4.83	0.93	20.897 (0.000)***
	부산 (1,194)	0.3	1.4	6.3	25.6	40.7	23.4	2.1	8.1	25.6	66.3	4.84	0.99	
	대구 (853)	1.0	1.2	9.8	28.1	41.8	17.0	1.1	12.0	28.1	59.9	4.64	1.01	
	인천 (1,052)	0.0	1.4	11.0	31.7	43.2	12.2	0.4	12.4	31.7	55.9	4.55	0.91	
	광주 (522)	1.5	2.3	9.4	28.6	35.9	21.6	0.9	13.1	28.6	58.3	4.63	1.10	
	대전 (526)	1.0	1.1	8.4	29.6	35.3	21.3	3.4	10.5	29.6	60.0	4.74	1.08	
	울산 (407)	0.1	1.3	8.6	31.5	45.1	11.7	1.7	10.0	31.5	58.5	4.62	0.92	
	세종 (141)	0.2	5.0	14.0	27.6	36.5	14.7	2.0	19.2	27.6	53.2	4.47	1.13	
	경기 (3,923)	0.3	1.6	10.5	27.7	42.6	16.8	0.5	12.4	27.7	59.9	4.63	0.97	
	강원 (568)	0.8	5.8	15.2	33.8	26.8	15.1	2.4	21.8	33.8	44.4	4.35	1.19	
	충북 (575)	1.3	4.3	15.8	31.8	33.0	12.3	1.5	21.4	31.8	46.8	4.34	1.14	
	충남 (759)	0.1	0.7	11.3	36.5	36.5	13.5	1.5	12.1	36.5	51.5	4.55	0.94	
	전북 (651)	0.2	1.9	9.0	28.2	37.3	21.7	1.6	11.2	28.2	60.6	4.72	1.03	
	전남 (671)	1.1	1.7	5.4	24.7	38.9	24.8	3.4	8.2	24.7	67.1	4.87	1.08	
	경북 (937)	0.1	1.9	11.9	29.5	38.0	17.2	1.3	13.9	29.5	56.6	4.61	1.01	
경남 (1,159)	0.0	0.7	7.2	26.9	41.3	22.6	1.2	7.9	26.9	65.1	4.82	0.93		
제주 (253)	0.6	5.3	13.2	29.0	32.3	15.2	4.4	19.0	29.0	51.9	4.50	1.21		

2022년 한국인의 행복조사(2차조사) - 기초분석 보고서 - ...

구분	n	1	2	3	4	5	6	7	하위 (1-3) (%)	중간 (4) (%)	상위 (5-7) (%)	평균 (1-7)	표준 편차	유의성 검정 (t/F)	
학력	중졸이하	(2,967)	0.9	3.3	12.0	31.6	36.2	14.7	1.3	16.2	31.6	52.2	4.48	1.08	(0.000)***
	고졸	(5,577)	0.4	1.7	10.8	30.3	38.9	16.6	1.2	12.8	30.3	56.8	4.61	1.00	
	대재이상	(8,248)	0.1	1.1	7.8	25.3	43.3	21.1	1.4	8.9	25.3	65.8	4.80	0.95	
	모름/무응답	(254)	1.9	3.3	12.8	29.4	28.0	22.6	2.1	17.9	29.4	52.7	4.54	1.23	
직업 유무	있다	(12,054)	0.1	1.4	9.0	27.3	41.5	19.4	1.4	10.5	27.3	62.2	4.72	0.97	9.286 (0.000)***
	없다	(4,991)	0.9	2.5	11.0	30.0	37.8	16.6	1.3	14.3	30.0	55.6	4.56	1.06	
종사상 자유	임금근로자	(8,145)	0.1	1.3	9.3	27.5	41.9	18.7	1.2	10.6	27.5	61.9	4.71	0.96	2.199 (0.111)
	자영업자	(3,396)	0.3	1.6	8.3	26.8	40.3	20.9	1.8	10.2	26.8	63.1	4.75	1.00	
	무급가족종사자	(513)	0.2	1.7	8.5	27.4	42.2	19.1	1.0	10.4	27.4	62.3	4.71	0.97	
고용 형태	상용근로자	(6,715)	0.0	1.1	8.3	26.5	43.1	19.7	1.2	9.4	26.5	64.1	4.76	0.94	8.909 (0.000)***
	임시/일용근로자	(1,429)	0.2	2.0	14.0	32.2	36.2	14.1	1.3	16.2	32.2	51.6	4.50	1.02	
건강 상태	좋음	(10,715)	0.1	0.9	7.4	24.8	42.8	22.6	1.5	8.3	24.8	66.9	4.83	0.94	489.911 (0.000)***
	보통	(5,103)	0.4	2.0	11.9	33.1	39.1	12.4	1.1	14.2	33.1	52.6	4.50	0.98	
	나쁨	(1,226)	2.8	7.3	19.1	36.5	24.9	8.7	0.8	29.2	36.5	34.4	4.03	1.19	
개인 소득	소득 없음	(3,413)	0.4	1.8	9.6	30.8	39.8	16.8	0.8	11.8	30.8	57.4	4.61	0.99	81.255 (0.000)***
	200만원 미만	(3,985)	1.0	3.1	12.2	30.8	35.1	15.8	2.0	16.2	30.8	52.9	4.51	1.11	
	200-300만원 미만	(4,510)	0.1	1.3	10.1	30.0	39.8	17.7	1.1	11.5	30.0	58.5	4.65	0.97	
	300-400만원 미만	(3,208)	0.0	0.7	7.8	23.5	46.6	20.2	1.0	8.6	23.5	67.9	4.81	0.91	
400만원 이상	(1,930)	0.1	1.1	5.8	20.7	43.4	26.6	2.2	7.0	20.7	72.2	4.95	0.95		
혼인 상태	미혼	(5,541)	0.2	1.6	10.1	28.0	41.3	17.6	1.1	11.9	28.0	60.1	4.66	0.98	177.452 (0.000)***
	기혼	(8,562)	0.1	1.1	7.4	26.5	42.5	20.9	1.4	8.7	26.5	64.8	4.79	0.95	
	사별/이혼/별거	(2,942)	1.2	3.6	14.8	33.0	32.5	13.4	1.6	19.5	33.0	47.5	4.39	1.12	
가구 원수	1인	(4,259)	0.9	3.0	12.9	30.8	35.9	15.0	1.5	16.8	30.8	52.4	4.49	1.09	-13.236 (0.000)***
	2인 이상	(12,786)	0.2	1.3	8.4	27.2	41.9	19.7	1.3	9.9	27.2	62.9	4.74	0.96	
주거 형태	자기집	(13,199)	0.2	1.4	8.4	27.5	41.5	19.7	1.4	10.0	27.5	62.5	4.73	0.97	135.044 (0.000)***
	전세	(2,619)	0.3	1.8	11.6	30.2	39.3	15.4	1.4	13.7	30.2	56.0	4.58	1.01	
	월세/사글세/무상	(1,227)	2.5	4.9	17.2	30.0	30.7	13.4	1.3	24.6	30.0	45.4	4.27	1.22	
주택 유형	단독주택	(5,524)	0.4	1.8	11.4	30.1	36.8	18.3	1.2	13.6	30.1	56.3	4.61	1.03	28.683 (0.000)***
	아파트	(8,563)	0.2	1.7	8.4	26.7	41.8	19.7	1.5	10.3	26.7	63.0	4.73	0.99	
	연립/다세대/기타	(2,958)	0.5	1.6	9.6	28.5	42.9	15.7	1.2	11.7	28.5	59.8	4.64	0.98	
기초생활 수급	해당	(396)	7.1	7.1	20.6	27.9	26.2	10.1	1.0	34.7	27.9	37.3	3.93	1.37	-10.946 (0.000)***
	비해당	(16,649)	0.2	1.6	9.3	28.1	40.7	18.8	1.4	11.1	28.1	60.8	4.69	0.99	
다문화 가정	해당	(73)	1.5	3.0	15.1	24.4	39.2	10.8	6.0	19.7	24.4	56.0	4.53	1.23	-1.012 (0.315)
	비해당	(16,972)	0.3	1.7	9.5	28.1	40.4	18.6	1.3	11.6	28.1	60.3	4.68	1.00	
가구 소득	소득 없음	(101)	0.6	3.7	11.4	38.2	34.7	10.4	0.9	15.8	38.2	46.1	4.38	1.02	107.308 (0.000)***
	200만원 미만	(2,229)	1.8	4.5	14.5	34.0	29.9	13.3	1.9	20.8	34.0	45.2	4.34	1.18	
	200-300만원 미만	(2,374)	0.2	2.5	13.7	34.9	32.9	15.0	0.8	16.5	34.9	48.7	4.46	1.02	
	300-400만원 미만	(2,895)	0.1	1.2	10.2	28.1	43.5	15.7	1.2	11.5	28.1	60.4	4.66	0.95	
	400-500만원 미만	(2,440)	0.1	2.2	8.3	26.4	42.3	19.3	1.4	10.6	26.4	63.1	4.72	0.99	
	500-600만원 미만	(2,689)	0.1	0.5	8.2	25.8	43.7	20.6	1.2	8.7	25.8	65.4	4.79	0.92	
600만원 이상	(4,318)	0.1	0.6	5.8	23.5	44.8	23.6	1.6	6.6	23.5	70.0	4.89	0.91		

* p<0.05, ** p<0.01, *** p<0.001

다. 특성별 분석 (1인가구 비율 사후보정 미적용)

1인가구 비율로 사후보정하지 않은 응답자 특성별로 살펴보면, 성별로는 차이가 없었으나, 연령별로는 30대(4.79점)가 가장 높고, 15~19세(4.57점)가 가장 낮았다. 지역별로는 서울, 부산, 전남(4.88점)에서 가장 높았으며, 강원(4.37점)에서 가장 낮게 나타났다.

학력별로는 중졸 이하(4.52점), 직업 유무별로는 무직(4.62점), 고용 형태별로는 임시/일용근로자(4.52점), 건강 상태별로는 나쁨(4.10점), 개인 소득별로는 200만원 미만(4.59점), 혼인 상태별로는 사별/이혼/별거(4.39점), 가구원 수별로는 1인 가구(4.47점), 주거 형태별로는 월세/사글세/무상(4.38점), 기초생활 수급 여부별로는 해당(4.15점), 가구 소득별로는 200만원 미만(4.37점) 계층에서 동의 정도가 상대적으로 낮게 나타났다.

[표 2-14] 나는 나의 삶에 대해 전반적으로 만족한다(1인가구 비율 사후보정 미적용)

(단위: %, 점)

구분	n	1	2	3	4	5	6	7	하위 (1~3) (%)	중간 (4) (%)	상위 (5~7) (%)	평균 (1~7)	표준 편차	유의성 검정 (t/F)
전 체	(17,045)	0.2	1.4	8.7	27.5	41.5	19.3	1.3	10.3	27.5	62.2	4.72	0.98	-
전반적 행복도	행복하지 않다(0~4) (877)	2.9	16.3	36.0	35.7	8.0	1.0	0.2	55.2	35.7	9.1	3.33	0.98	1,964.363 (0.000)***
	보통이다(5) (2,882)	0.2	2.2	16.6	45.9	29.0	5.9	0.1	19.0	45.9	35.0	4.19	0.88	
	행복하다(6~10) (13,287)	0.0	0.3	5.1	22.9	46.4	23.5	1.7	5.5	22.9	71.6	4.93	0.87	
성별	남자 (8,455)	0.2	1.4	9.1	27.6	40.5	19.8	1.4	10.7	27.6	61.7	4.72	0.98	-0.489 (0.625)
	여자 (8,590)	0.2	1.5	8.3	27.3	42.5	18.9	1.3	9.9	27.3	62.7	4.72	0.97	
연령별	15~19 (882)	0.4	1.9	11.7	29.8	39.1	16.2	0.8	14.0	29.8	56.1	4.57	1.01	15.477 (0.000)***
	20대 (2,438)	0.1	1.0	8.7	25.9	43.6	19.7	1.0	9.8	25.9	64.3	4.75	0.94	
	30대 (2,498)	0.0	1.3	7.4	25.6	44.0	20.2	1.5	8.7	25.6	65.7	4.79	0.94	
	40대 (2,993)	0.2	0.8	8.6	26.6	41.8	20.5	1.5	9.6	26.6	63.8	4.76	0.96	
	50대 (3,253)	0.3	1.7	7.5	25.9	42.4	21.3	1.0	9.5	25.9	64.6	4.76	0.98	
	60대 이상 (4,980)	0.3	1.9	9.5	30.4	38.9	17.3	1.6	11.7	30.4	57.9	4.64	1.01	
지역별	서울 (3,232)	0.0	0.8	6.1	22.6	46.2	22.9	1.4	6.9	22.6	70.4	4.88	0.90	22.216 (0.000)***
	부산 (1,134)	0.2	0.9	5.9	25.2	41.5	24.2	2.2	6.9	25.2	67.9	4.88	0.95	
	대구 (801)	0.2	0.6	8.3	27.7	41.9	20.4	1.0	9.1	27.7	63.3	4.76	0.94	
	인천 (994)	0.0	1.0	9.7	31.6	44.9	12.5	0.4	10.7	31.6	57.7	4.59	0.88	
	광주 (480)	0.7	1.8	6.7	27.0	38.8	24.0	1.1	9.1	27.0	63.9	4.78	1.02	
	대전 (488)	0.7	0.7	7.7	29.8	35.5	22.1	3.4	9.1	29.8	61.1	4.79	1.05	
	울산 (372)	0.2	1.3	8.6	31.5	44.8	12.6	1.1	10.0	31.5	58.4	4.62	0.91	
	세종 (121)	0.3	3.7	12.3	30.6	35.6	15.8	1.6	16.3	30.6	53.0	4.51	1.08	
	경기 (4,213)	0.1	1.6	10.0	27.4	43.0	17.2	0.6	11.7	27.4	60.9	4.66	0.96	
	강원 (526)	1.0	6.0	14.7	32.5	27.3	16.7	1.9	21.7	32.5	45.9	4.37	1.21	
	충북 (538)	0.5	3.7	13.7	33.4	34.3	12.5	1.9	17.9	33.4	48.7	4.43	1.08	
	충남 (710)	0.1	1.0	10.1	36.1	37.9	13.6	1.2	11.2	36.1	52.7	4.56	0.93	
	전북 (604)	0.3	1.9	9.1	27.4	38.1	21.3	1.9	11.3	27.4	61.3	4.72	1.04	
	전남 (622)	1.1	1.6	4.7	24.9	39.2	25.6	2.9	7.4	24.9	67.7	4.88	1.06	
	경북 (886)	0.1	1.4	11.3	28.5	39.5	18.1	1.1	12.8	28.5	58.7	4.64	0.99	
경남 (1,098)	0.0	0.6	6.9	27.4	41.3	22.4	1.4	7.5	27.4	65.1	4.82	0.92		
제주 (227)	0.3	4.0	12.6	30.2	32.7	16.2	4.0	16.9	30.2	52.9	4.56	1.16		

2022년 한국인의 행복조사(2차조사) - 기초분석 보고서 - ...

구분	n	1	2	3	4	5	6	7	하위 (1-3) (%)	중간 (4) (%)	상위 (5-7) (%)	평균 (1-7)	표준 편차	유의성 검정 (t/F)	
학력	중졸이하	(2,716)	0.6	3.0	11.8	31.6	36.1	15.7	1.2	15.4	31.6	53.1	4.52	1.06	79.709 (0.000)***
	고졸	(5,661)	0.2	1.4	9.2	29.7	40.9	17.4	1.2	10.7	29.7	59.5	4.67	0.97	
	대재이상	(8,462)	0.1	0.9	7.3	24.7	43.9	21.7	1.4	8.2	24.7	67.1	4.82	0.93	
	모름/무응답	(206)	1.0	4.7	12.6	27.3	30.0	22.6	1.9	18.3	27.3	54.4	4.56	1.21	
직업 유무	있다	(11,877)	0.1	1.1	8.2	26.4	42.8	20.2	1.4	9.3	26.4	64.3	4.77	0.95	8.910 (0.000)***
	없다	(5,168)	0.5	2.3	9.8	29.9	38.7	17.5	1.3	12.7	29.9	57.5	4.62	1.03	
종사상 자유	임금근로자	(7,957)	0.1	1.0	8.5	26.5	43.3	19.5	1.2	9.6	26.5	63.9	4.75	0.94	4.358 (0.013)*
	자영업자	(3,274)	0.1	1.1	7.4	26.2	41.4	22.0	1.7	8.6	26.2	65.2	4.81	0.96	
	무급가족종사자	(645)	0.2	1.6	8.0	26.6	43.2	19.4	1.1	9.8	26.6	63.6	4.73	0.96	
고용 형태	상용근로자	(6,632)	0.0	0.8	7.4	25.9	44.3	20.4	1.2	8.2	25.9	65.9	4.80	0.91	9.052 (0.000)***
	임시/일용근로자	(1,325)	0.3	2.2	13.8	29.7	37.8	14.8	1.3	16.4	29.7	53.9	4.52	1.03	
건강 상태	좋음	(10,880)	0.1	0.7	6.8	24.2	43.6	23.2	1.4	7.6	24.2	68.2	4.86	0.93	407.173 (0.000)***
	보통	(5,126)	0.1	1.8	10.9	32.6	40.1	13.3	1.3	12.8	32.6	54.7	4.56	0.96	
	나쁨	(1,039)	2.1	7.3	17.0	36.9	26.8	9.1	0.8	26.4	36.9	36.7	4.10	1.16	
개인 소득	소득 없음	(3,962)	0.3	1.7	9.1	30.6	40.3	17.1	0.9	11.1	30.6	58.3	4.64	0.98	71.583 (0.000)***
	200만원 미만	(3,612)	0.5	2.8	11.1	29.7	36.9	17.1	1.9	14.4	29.7	55.9	4.59	1.07	
	200-300만원 미만	(4,325)	0.1	1.1	8.6	29.2	41.7	18.2	1.1	9.8	29.2	61.0	4.70	0.94	
	300-400만원 미만	(3,167)	0.0	0.6	7.4	23.1	46.3	21.7	0.9	8.1	23.1	68.8	4.84	0.90	
400만원 이상	(1,979)	0.1	0.5	5.5	20.5	44.5	26.7	2.3	6.0	20.5	73.5	4.98	0.92		
혼인 상태	미혼	(4,870)	0.2	1.4	9.6	27.7	42.0	18.0	1.1	11.2	27.7	61.1	4.68	0.97	121.375 (0.000)***
	기혼	(10,561)	0.1	1.1	7.4	26.3	42.6	21.0	1.4	8.6	26.3	65.0	4.79	0.95	
	사별/이혼/별거	(1,614)	0.8	3.5	14.3	34.3	32.9	12.6	1.6	18.6	34.3	47.1	4.39	1.08	
가구 원수	1인	(1,345)	0.7	3.4	12.5	31.6	36.1	14.1	1.5	16.6	31.6	51.7	4.47	1.08	-8.843 (0.000)***
	2인 이상	(15,700)	0.2	1.3	8.3	27.1	42.0	19.8	1.3	9.8	27.1	63.1	4.74	0.96	
주거 형태	자기집	(14,079)	0.2	1.2	8.0	26.9	42.3	20.1	1.3	9.4	26.9	63.8	4.76	0.96	71.603 (0.000)***
	전세	(2,259)	0.2	2.1	10.5	30.2	39.9	15.9	1.2	12.8	30.2	57.0	4.60	1.00	
	월세/사글세/무상	(707)	1.2	4.6	15.7	30.9	30.7	15.3	1.6	21.5	30.9	47.6	4.38	1.17	
주택 유형	단독주택	(5,470)	0.2	1.7	9.8	29.4	38.7	19.2	1.0	11.7	29.4	58.9	4.66	1.00	17.751 (0.000)***
	아파트	(8,657)	0.2	1.4	8.0	26.3	42.1	20.4	1.6	9.6	26.3	64.1	4.76	0.98	
	연립/다세대/기타	(2,919)	0.1	1.2	8.5	27.5	45.0	16.5	1.2	9.8	27.5	62.7	4.70	0.93	
기초생활 수급	해당	(300)	3.9	7.5	16.1	29.7	29.9	11.1	1.8	27.5	29.7	42.8	4.15	1.30	-7.727 (0.000)***
	비해당	(16,745)	0.1	1.3	8.5	27.4	41.7	19.5	1.3	10.0	27.4	62.5	4.73	0.97	
다문화 가정	해당	(78)	1.8	2.9	12.8	22.7	41.0	11.1	7.6	17.5	22.7	59.8	4.62	1.26	-0.702 (0.485)
	비해당	(16,967)	0.2	1.4	8.6	27.5	41.5	19.4	1.3	10.3	27.5	62.2	4.72	0.98	
가구 소득	소득 없음	(87)	0.9	4.2	10.3	41.4	28.1	14.2	1.0	15.3	41.4	43.3	4.38	1.07	89.874 (0.000)***
	200만원 미만	(1,427)	1.3	4.7	13.2	35.1	29.7	14.3	1.7	19.2	35.1	45.7	4.37	1.15	
	200-300만원 미만	(1,762)	0.2	2.8	12.8	34.9	33.5	14.9	0.9	15.8	34.9	49.3	4.47	1.02	
	300-400만원 미만	(2,744)	0.1	1.2	10.5	29.0	42.1	15.8	1.2	11.9	29.0	59.1	4.64	0.96	
	400-500만원 미만	(2,688)	0.1	1.7	8.1	26.7	42.7	19.2	1.4	10.0	26.7	63.3	4.73	0.97	
	500-600만원 미만	(3,162)	0.1	0.5	8.1	25.7	43.9	20.6	1.2	8.6	25.7	65.7	4.79	0.92	
600만원 이상	(5,175)	0.1	0.6	5.6	23.3	45.3	23.5	1.5	6.3	23.3	70.4	4.90	0.90		

* p<0.05, ** p<0.01, *** p<0.001

4 나는 지금까지 살아오면서 내가 원했던 중요한 것들을 얻었다

가. 전체 분석

‘나는 지금까지 살아오면서 내가 원했던 중요한 것들을 얻었다’에 대한 동의 정도를 묻은 결과, 응답자의 56.4%는 7점 만점 기준 5점 이상으로 동의한다고 응답(상위: 5~7점)하였으며, 3점 이하 동의하지 않는다는 응답은 14.3%(하위: 1~3점)로 나타났다.

동의 정도를 평균 점수로 환산하면 7점 만점 기준 4.56점이다.

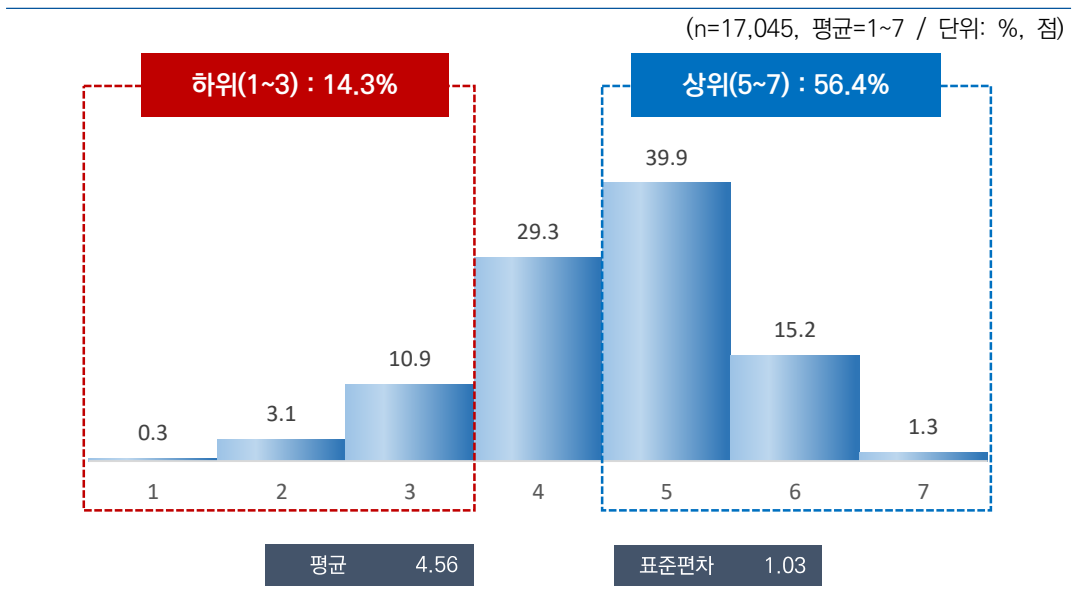

[그림 2-10] 나는 지금까지 살아오면서 내가 원했던 중요한 것들을 얻었다

나. 특성별 분석

응답자 특성별로 살펴보면, 성별로는 큰 차이가 없었으나, 연령별로는 30대(4.66점)가 가장 높고, 15~19세(4.35점)가 가장 낮았다. 지역별로는 전남(4.80점)이 가장 높았으며, 강원(4.27점) 및 충북(4.27점)에서 가장 낮게 나타났다.

학력별로는 중졸 이하(4.38점), 직업 유무별로는 무직(4.43점), 고용 형태별로는 임시/일용근로자(4.40점), 건강 상태별로는 나쁨(3.95점), 개인 소득별로는 200만원 미만(4.41점), 혼인 상태별로는 사별/이혼/별거(4.32점), 가구원 수별로는 1인 가구(4.40점), 주거 형태별로는 월세/사글세/무상(4.16점), 기초생활 수급 여부별로는 해당(3.87점), 가구 소득별로는 200만원 미만(4.24점) 계층에서 동의 정도가 상대적으로 낮게 나타났다.

[표 2-15] 나는 지금까지 살아오면서 내가 원했던 중요한 것들을 얻었다(1인가구 비을 사후보정 적용)
(단위: %, 점)

구분	n	1	2	3	4	5	6	7	하위 (1~3) (%)	중간 (4) (%)	상위 (5~7) (%)	평균 (1~7)	표준 편차	유의성 검정 (t/F)
전 체	(17,045)	0.3	3.1	10.9	29.3	39.9	15.2	1.3	14.3	29.3	56.4	4.56	1.03	-
전반적 행복도	행복하지 않다(0~4) (1,085)	3.3	17.8	31.7	34.0	10.6	2.2	0.5	52.8	34.0	13.2	3.39	1.09	1,461.180 (0.000)***
	보통이다(5) (3,085)	0.4	3.6	18.3	44.9	28.1	4.6	0.1	22.3	44.9	32.8	4.11	0.91	
	행복하다(6~10) (12,875)	0.1	1.7	7.4	25.1	45.2	18.9	1.6	9.2	25.1	65.7	4.77	0.95	
성별	남자 (8,471)	0.3	3.4	11.3	28.5	40.0	15.4	1.2	15.0	28.5	56.5	4.55	1.04	-0.991 (0.322)
	여자 (8,574)	0.4	2.8	10.6	30.0	39.8	15.1	1.4	13.7	30.0	56.3	4.57	1.02	
연령별	15~19 (934)	1.0	5.2	12.7	33.9	34.1	12.0	0.9	19.0	33.9	47.1	4.35	1.10	17.490 (0.000)***
	20대 (2,456)	0.2	2.7	12.1	26.0	42.6	15.3	1.1	15.0	26.0	59.0	4.58	1.02	
	30대 (2,415)	0.1	2.4	8.6	28.5	42.4	16.6	1.3	11.1	28.5	60.4	4.66	0.98	
	40대 (3,021)	0.4	2.3	11.1	28.7	39.4	16.3	1.8	13.8	28.7	57.5	4.61	1.04	
	50대 (3,258)	0.2	3.4	9.6	29.8	40.2	15.6	1.2	13.2	29.8	57.1	4.58	1.03	
	60대 이상 (4,961)	0.4	3.5	11.9	30.4	38.6	14.2	1.1	15.8	30.4	53.8	4.50	1.05	
지역별	서울 (2,854)	0.0	2.3	7.2	28.9	47.7	13.0	1.0	9.4	28.9	61.7	4.65	0.91	14.449 (0.000)***
	부산 (1,194)	0.4	6.4	10.0	20.9	43.7	17.8	0.8	16.8	20.9	62.2	4.57	1.13	
	대구 (853)	0.4	2.3	11.7	28.6	43.7	12.9	0.4	14.3	28.6	57.0	4.53	0.97	
	인천 (1,052)	0.0	1.3	13.4	36.6	39.9	7.8	1.1	14.7	36.6	48.8	4.43	0.90	
	광주 (522)	0.7	2.5	12.5	29.2	34.3	17.9	2.9	15.7	29.2	55.1	4.59	1.12	
	대전 (526)	1.1	1.8	8.1	28.9	34.4	20.7	4.9	11.0	28.9	60.1	4.76	1.14	
	울산 (407)	0.5	3.9	10.9	31.3	36.5	16.2	0.7	15.3	31.3	53.4	4.51	1.06	
	세종 (141)	1.5	5.8	13.2	33.2	32.3	13.6	0.4	20.6	33.2	46.3	4.31	1.15	
	경기 (3,923)	0.3	1.7	10.1	31.2	38.8	17.1	0.7	12.2	31.2	56.7	4.61	0.99	
	강원 (568)	0.9	7.6	16.4	32.4	26.2	14.3	2.2	24.9	32.4	42.7	4.27	1.23	
	충북 (575)	0.6	6.6	13.9	36.4	30.5	10.9	1.1	21.0	36.4	42.5	4.27	1.11	
	충남 (759)	0.4	2.8	12.2	35.2	39.6	8.8	1.1	15.4	35.2	49.4	4.41	0.97	
	전북 (651)	0.4	3.1	17.1	28.9	33.4	15.1	2.0	20.6	28.9	50.5	4.45	1.12	
	전남 (671)	0.2	2.9	9.2	21.8	38.9	24.4	2.6	12.3	21.8	65.9	4.80	1.09	
	경북 (937)	0.3	1.7	12.6	31.2	39.3	13.5	1.5	14.6	31.2	54.2	4.54	1.00	
	경남 (1,159)	0.1	5.6	12.2	18.5	43.5	19.5	0.6	17.9	18.5	63.5	4.60	1.12	
제주 (253)	0.1	5.4	13.7	32.3	29.6	14.6	4.3	19.2	32.3	48.5	4.47	1.19		

구분	n	1	2	3	4	5	6	7	하위 (1-3) (%)	중간 (4) (%)	상위 (5-7) (%)	평균 (1-7)	표준 편차	유의성 검정 (t/F)	
학력	중졸이하	(2,967)	0.9	5.0	13.6	31.9	34.6	13.1	1.0	19.4	31.9	48.7	4.38	1.11	(0.000)***
	고졸	(5,577)	0.3	3.4	11.8	29.9	40.5	13.1	1.1	15.5	29.9	54.7	4.50	1.03	
	대재이상	(8,248)	0.1	2.1	9.4	28.0	41.7	17.3	1.4	11.6	28.0	60.4	4.66	0.99	
	모름/무응답	(254)	1.3	4.1	12.0	27.1	32.8	20.4	2.4	17.4	27.1	55.5	4.57	1.20	
직업 유무	있다	(12,054)	0.2	2.4	10.2	28.6	41.8	15.8	1.2	12.7	28.6	58.7	4.61	0.99	10.073 (0.000)***
	없다	(4,991)	0.7	4.8	12.8	30.8	35.5	13.9	1.5	18.3	30.8	50.9	4.43	1.12	
종사상 자위	임금근로자	(8,145)	0.1	2.2	10.3	28.6	42.0	15.7	1.1	12.6	28.6	58.8	4.62	0.98	0.243 (0.784)
	자영업자	(3,396)	0.3	3.0	9.7	28.8	40.7	16.3	1.3	13.0	28.8	58.2	4.60	1.02	
	무급가족종사자	(513)	0.1	1.6	10.8	27.9	45.2	13.6	0.9	12.4	27.9	59.7	4.61	0.94	
고용 형태	상용근로자	(6,715)	0.1	1.9	9.2	28.2	42.8	16.8	1.1	11.1	28.2	60.7	4.67	0.96	8.972 (0.000)***
	임시/일용근로자	(1,429)	0.3	3.6	15.7	30.3	38.2	10.7	1.3	19.5	30.3	50.1	4.40	1.04	
건강 상태	좋음	(10,715)	0.2	2.4	8.7	26.2	43.3	17.8	1.4	11.3	26.2	62.5	4.69	1.00	353.071 (0.000)***
	보통	(5,103)	0.3	2.6	13.1	35.1	36.6	11.3	1.0	16.0	35.1	48.9	4.43	0.99	
	나쁨	(1,226)	1.8	10.9	21.6	31.7	24.5	8.6	0.9	34.3	31.7	33.9	3.95	1.22	
개인 소득	소득 없음	(3,413)	0.6	3.7	12.2	31.4	38.0	12.7	1.4	16.5	31.4	52.1	4.46	1.06	85.733 (0.000)***
	200만원 미만	(3,985)	0.6	4.5	14.0	30.6	35.4	13.7	1.1	19.2	30.6	50.2	4.41	1.10	
	200-300만원 미만	(4,510)	0.1	2.8	11.4	29.9	40.2	14.6	1.0	14.3	29.9	55.8	4.55	1.01	
	300-400만원 미만	(3,208)	0.1	2.1	8.0	27.9	44.9	15.9	1.1	10.2	27.9	61.9	4.67	0.95	
	400만원 이상	(1,930)	0.1	1.3	6.3	23.2	43.9	23.1	2.2	7.6	23.2	69.2	4.88	0.95	
혼인 상태	미혼	(5,541)	0.5	3.6	12.0	28.9	40.4	13.5	1.1	16.1	28.9	55.0	4.50	1.05	147.804 (0.000)***
	기혼	(8,562)	0.2	1.9	8.7	28.5	41.9	17.4	1.5	10.7	28.5	60.8	4.68	0.98	
	사별/이혼/별거	(2,942)	0.6	5.5	15.4	32.1	33.2	12.1	1.1	21.5	32.1	46.3	4.32	1.11	
가구 원수	1인	(4,259)	0.7	5.1	14.0	29.5	37.3	12.2	1.4	19.7	29.5	50.8	4.40	1.11	-11.367 (0.000)***
	2인 이상	(12,786)	0.2	2.4	9.9	29.2	40.8	16.2	1.2	12.5	29.2	58.3	4.62	1.00	
주거 형태	자기집	(13,199)	0.2	2.5	10.1	28.9	40.8	16.2	1.2	12.9	28.9	58.2	4.61	1.01	112.902 (0.000)***
	전세	(2,619)	0.2	2.7	12.8	30.2	40.1	12.4	1.5	15.8	30.2	54.0	4.50	1.02	
	월세/사글세/무상	(1,227)	1.6	9.5	15.7	31.5	29.7	10.3	1.7	26.8	31.5	41.7	4.16	1.24	
주택 유형	단독주택	(5,524)	0.4	3.8	12.1	29.5	39.0	14.2	1.0	16.3	29.5	54.2	4.49	1.05	22.098 (0.000)***
	아파트	(8,563)	0.2	2.9	10.4	28.5	39.8	16.8	1.5	13.5	28.5	58.1	4.61	1.04	
	연립/다세대/기타	(2,958)	0.4	2.4	10.4	31.1	42.1	12.6	1.1	13.1	31.1	55.7	4.54	0.98	
기초생활 수급	해당	(396)	5.0	13.3	19.0	25.8	27.8	7.3	1.8	37.3	25.8	36.9	3.87	1.38	-10.163 (0.000)***
	비해당	(16,649)	0.2	2.8	10.7	29.3	40.2	15.4	1.2	13.8	29.3	56.9	4.58	1.02	
다문화 가정	해당	(73)	0.6	7.3	24.3	28.7	24.7	11.5	2.9	32.2	28.7	39.1	4.16	1.25	-2.766 (0.007)**
	비해당	(16,972)	0.3	3.1	10.9	29.3	40.0	15.2	1.3	14.3	29.3	56.5	4.56	1.03	
가구 소득	소득 없음	(101)	0.6	3.8	11.5	42.7	30.1	10.4	0.9	15.9	42.7	41.4	4.33	1.01	82.466 (0.000)***
	200만원 미만	(2,229)	1.1	6.6	15.9	32.6	32.0	10.7	1.1	23.6	32.6	43.7	4.24	1.15	
	200-300만원 미만	(2,374)	0.3	4.5	15.5	30.3	36.3	12.3	0.8	20.3	30.3	49.4	4.38	1.07	
	300-400만원 미만	(2,895)	0.3	2.8	10.9	31.0	40.4	13.4	1.3	13.9	31.0	55.1	4.54	1.00	
	400-500만원 미만	(2,440)	0.3	3.2	9.1	28.0	42.4	15.3	1.7	12.6	28.0	59.4	4.62	1.03	
	500-600만원 미만	(2,689)	0.1	2.3	9.7	28.0	41.8	17.1	0.9	12.1	28.0	59.9	4.65	0.98	
600만원 이상	(4,318)	0.1	1.1	7.6	27.0	43.3	19.2	1.6	8.9	27.0	64.1	4.76	0.95		

* p<0.05, ** p<0.01, *** p<0.001

다. 특성별 분석 (1인가구 비율 사후보정 미적용)

1인가구 비율로 사후보정하지 않은 응답자 특성별로 살펴보면, 성별로는 차이가 없었으나, 연령별로는 30대(4.70점)가 가장 높고, 15~19세(4.35점)가 가장 낮았다. 지역별로는 대전(4.82점)이 가장 높았으며, 강원(4.30점)이 가장 낮게 나타났다.

학력별로는 중졸 이하(4.41점), 직업 유무별로는 무직(4.48점), 고용 형태별로는 임시/일용근로자(4.43점), 건강 상태별로는 나쁨(4.05점), 개인 소득별로는 200만원 미만(4.48점), 혼인 상태별로는 사별/이혼/별거(4.34점), 가구원 수별로는 1인 가구(4.40점), 주거 형태별로는 월세/사글세/무상(4.27점), 기초생활 수급 여부별로는 해당(4.16점), 가구 소득별로는 200만원 미만(4.27점) 계층에서 동의 정도가 상대적으로 낮게 나타났다.

[표 2-16] 나는 지금까지 살아오면서 내가 원했던 중요한 것들을 얻었다(1인가구 비율 사후보정 미적용)
(단위: %, 점)

구분	n	1	2	3	4	5	6	7	하위 (1~3) (%)	중간 (4) (%)	상위 (5~7) (%)	평균 (1~7)	표준 편차	유의성 검정 (t/F)
전 체	(17,045)	0.2	2.6	10.1	29.4	40.7	15.9	1.2	12.9	29.4	57.8	4.60	1.01	-
전반적 행복도	행복하지 않다(0~4) (877)	2.7	15.8	33.3	35.0	11.0	2.0	0.2	51.8	35.0	13.2	3.42	1.04	1,315.712 (0.000)***
	보통이다(5) (2,882)	0.3	3.4	17.6	46.0	28.2	4.4	0.1	21.2	46.0	32.8	4.12	0.89	
	행복하다(6~10) (13,287)	0.1	1.5	6.9	25.4	45.3	19.3	1.5	8.5	25.4	66.1	4.78	0.94	
성별	남자 (8,455)	0.2	2.8	10.2	28.7	40.8	16.3	1.1	13.1	28.7	58.1	4.60	1.01	0.196 (0.844)
	여자 (8,590)	0.3	2.4	10.0	30.0	40.6	15.4	1.3	12.6	30.0	57.4	4.60	1.00	
연령별	15~19 (882)	1.0	5.0	12.8	34.0	34.2	12.1	0.9	18.8	34.0	47.2	4.35	1.10	22.475 (0.000)***
	20대 (2,438)	0.1	2.5	11.8	27.7	41.6	15.2	1.0	14.4	27.7	57.8	4.58	1.01	
	30대 (2,498)	0.1	2.0	8.2	27.4	43.5	17.5	1.2	10.3	27.4	62.3	4.70	0.96	
	40대 (2,993)	0.3	2.0	9.8	29.1	39.8	17.3	1.8	12.0	29.1	58.9	4.65	1.01	
	50대 (3,253)	0.1	2.5	8.3	29.4	41.6	16.8	1.2	10.9	29.4	59.7	4.65	0.98	
	60대 이상 (4,980)	0.3	2.8	11.1	30.4	39.9	14.5	1.0	14.2	30.4	55.4	4.54	1.01	
지역별	서울 (3,232)	0.0	1.5	6.5	28.8	48.0	14.2	1.0	8.0	28.8	63.2	4.70	0.88	13.777 (0.000)***
	부산 (1,134)	0.4	5.7	10.9	20.5	43.3	18.6	0.7	16.9	20.5	62.5	4.59	1.12	
	대구 (801)	0.1	1.0	10.9	29.1	44.2	14.2	0.5	12.0	29.1	58.9	4.61	0.92	
	인천 (994)	0.0	0.8	11.6	35.9	41.8	8.7	1.2	12.4	35.9	51.6	4.49	0.88	
	광주 (480)	0.4	1.4	11.1	29.0	36.0	19.3	2.7	13.0	29.0	58.0	4.68	1.06	
	대전 (488)	0.8	1.9	6.8	27.8	35.9	21.3	5.6	9.5	27.8	62.7	4.82	1.12	
	울산 (372)	0.3	3.5	10.8	30.9	38.2	15.5	0.7	14.6	30.9	54.4	4.53	1.03	
	세종 (121)	1.1	4.4	13.4	32.8	33.7	14.0	0.5	18.9	32.8	48.3	4.38	1.10	
	경기 (4,213)	0.2	1.6	9.6	31.2	39.5	17.3	0.6	11.4	31.2	57.5	4.63	0.96	
	강원 (526)	1.1	7.3	16.3	30.8	27.0	15.7	1.8	24.6	30.8	44.5	4.30	1.24	
	충북 (538)	0.3	4.8	13.4	37.6	32.1	10.4	1.5	18.5	37.6	43.9	4.33	1.05	
	충남 (710)	0.5	2.9	11.3	36.8	37.4	10.0	1.0	14.7	36.8	48.5	4.42	0.98	
	전북 (604)	0.5	3.8	13.7	30.5	33.4	15.9	2.3	17.9	30.5	51.6	4.49	1.12	
	전남 (622)	0.3	2.0	9.3	23.5	40.1	22.5	2.3	11.6	23.5	64.9	4.78	1.05	
	경북 (886)	0.2	1.5	11.5	30.6	40.7	13.9	1.6	13.2	30.6	56.2	4.58	0.98	
	경남 (1,098)	0.2	5.6	11.5	19.0	42.4	20.9	0.4	17.3	19.0	63.7	4.62	1.13	
제주 (227)	0.1	4.8	13.8	31.4	31.4	14.8	3.7	18.7	31.4	49.9	4.48	1.16		

구분	n	1	2	3	4	5	6	7	하위 (1-3) (%)	중간 (4) (%)	상위 (5-7) (%)	평균 (1-7)	표준 편차	유의성 검정 (t/F)	
학력	중졸이하	(2,716)	0.7	4.5	13.1	32.2	35.1	13.5	0.9	18.3	32.2	49.5	4.41	1.09	(0.000)***
	고졸	(5,661)	0.2	2.6	10.5	29.7	42.2	13.8	1.0	13.3	29.7	57.0	4.57	0.99	
	대재이상	(8,462)	0.1	1.9	8.8	28.2	41.7	17.9	1.4	10.8	28.2	61.0	4.69	0.98	
	모름/무응답	(206)	0.8	4.0	11.4	30.1	33.9	18.4	1.4	16.1	30.1	53.8	4.53	1.13	
직업 유무	있다	(11,877)	0.1	2.0	9.1	28.8	42.3	16.6	1.1	11.2	28.8	60.0	4.65	0.97	10.116 (0.000)***
	없다	(5,168)	0.5	3.9	12.3	30.7	37.0	14.1	1.4	16.7	30.7	52.5	4.48	1.08	
종사상 자유	임금근로자	(7,957)	0.1	1.9	9.4	28.7	42.2	16.7	1.0	11.4	28.7	59.9	4.65	0.97	0.988 (0.372)
	자영업자	(3,274)	0.2	2.2	8.1	29.0	42.1	17.0	1.4	10.5	29.0	60.5	4.67	0.98	
	무급가족종사자	(645)	0.1	1.2	10.7	28.5	44.8	13.8	0.9	12.0	28.5	59.5	4.62	0.93	
고용 형태	상용근로자	(6,632)	0.1	1.7	8.2	28.5	42.7	17.8	1.0	9.9	28.5	61.5	4.70	0.95	8.837 (0.000)***
	임시/일용근로자	(1,325)	0.3	3.0	15.5	29.5	39.3	11.3	1.0	18.8	29.5	51.6	4.43	1.03	
건강 상태	좋음	(10,880)	0.1	2.1	8.3	26.4	43.4	18.3	1.3	10.5	26.4	63.1	4.71	0.98	267.184 (0.000)***
	보통	(5,126)	0.2	2.2	11.8	35.0	37.8	11.9	1.0	14.2	35.0	50.7	4.48	0.97	
	나쁨	(1,039)	1.5	9.2	20.1	32.3	26.6	9.4	0.9	30.8	32.3	36.9	4.05	1.19	
개인 소득	소득 없음	(3,962)	0.5	3.4	11.9	31.2	38.7	13.0	1.4	15.7	31.2	53.0	4.49	1.04	83.936 (0.000)***
	200만원 미만	(3,612)	0.4	3.6	13.3	30.1	37.2	14.5	1.0	17.2	30.1	52.7	4.48	1.06	
	200-300만원 미만	(4,325)	0.1	2.4	10.0	30.5	41.0	15.1	1.0	12.4	30.5	57.1	4.59	0.98	
	300-400만원 미만	(3,167)	0.1	1.8	7.2	28.1	45.0	16.9	0.9	9.1	28.1	62.8	4.71	0.93	
400만원 이상	(1,979)	0.1	0.7	5.5	23.9	43.4	24.2	2.2	6.3	23.9	69.8	4.91	0.93		
혼인 상태	미혼	(4,870)	0.4	3.3	12.1	29.7	40.1	13.7	0.8	15.7	29.7	54.6	4.50	1.03	119.026 (0.000)***
	기혼	(10,561)	0.1	1.8	8.6	28.5	42.1	17.4	1.4	10.5	28.5	61.0	4.69	0.97	
	사별/이혼/별거	(1,614)	0.6	5.2	14.1	34.2	32.9	12.0	1.0	19.9	34.2	45.9	4.34	1.09	
가구 원수	1인	(1,345)	0.6	5.0	13.1	31.2	36.5	12.2	1.4	18.7	31.2	50.0	4.40	1.10	-7.054 (0.000)***
	2인 이상	(15,700)	0.2	2.4	9.8	29.2	41.0	16.2	1.2	12.4	29.2	58.4	4.62	1.00	
주거 형태	자기집	(14,079)	0.2	2.3	9.5	29.1	41.3	16.4	1.1	12.0	29.1	58.9	4.63	0.99	48.551 (0.000)***
	전세	(2,259)	0.2	2.6	12.4	30.2	39.4	13.6	1.5	15.1	30.2	54.6	4.53	1.02	
	월세/사글세/무상	(707)	1.0	7.3	14.8	32.1	31.6	11.6	1.6	23.1	32.1	44.8	4.27	1.18	
주택 유형	단독주택	(5,470)	0.3	3.0	10.5	30.1	40.1	15.2	0.9	13.8	30.1	56.1	4.56	1.02	10.998 (0.000)***
	아파트	(8,657)	0.2	2.4	10.1	28.4	40.1	17.2	1.6	12.7	28.4	58.8	4.64	1.02	
	연립/다세대/기타	(2,919)	0.1	2.1	9.4	30.7	43.6	13.2	0.8	11.6	30.7	57.7	4.59	0.94	
기초생활 수급	해당	(300)	2.8	8.9	17.9	24.6	33.4	10.5	1.9	29.6	24.6	45.8	4.16	1.30	-5.945 (0.000)***
	비해당	(16,745)	0.2	2.5	9.9	29.4	40.8	16.0	1.2	12.6	29.4	58.0	4.61	1.00	
다문화 가정	해당	(78)	1.0	7.0	19.0	31.2	24.9	13.7	3.2	27.0	31.2	41.8	4.26	1.26	-2.403 (0.019)*
	비해당	(16,967)	0.2	2.5	10.0	29.4	40.8	15.9	1.2	12.8	29.4	57.8	4.60	1.01	
가구 소득	소득 없음	(87)	0.9	4.3	10.7	42.8	28.3	12.1	1.0	15.9	42.8	41.3	4.33	1.05	70.312 (0.000)***
	200만원 미만	(1,427)	0.9	5.9	15.1	33.1	34.1	10.1	0.8	21.9	33.1	45.0	4.27	1.10	
	200-300만원 미만	(1,762)	0.2	4.6	15.3	31.0	35.5	12.7	0.6	20.1	31.0	48.9	4.38	1.07	
	300-400만원 미만	(2,744)	0.2	2.5	10.9	32.4	38.8	13.9	1.2	13.7	32.4	53.9	4.53	1.00	
	400-500만원 미만	(2,688)	0.3	2.9	9.3	28.3	42.1	15.5	1.6	12.5	28.3	59.2	4.62	1.02	
	500-600만원 미만	(3,162)	0.1	2.1	9.3	28.6	42.3	16.6	0.9	11.5	28.6	59.9	4.65	0.97	
600만원 이상	(5,175)	0.1	1.1	7.3	27.0	43.7	19.3	1.5	8.5	27.0	64.5	4.77	0.94		

* p<0.05, ** p<0.01, *** p<0.001

5 내가 인생을 다시 산다 해도 거의 아무 것도 바꾸지 않을 것이다

가. 전체 분석

‘내가 인생을 다시 산다 해도 거의 아무 것도 바꾸지 않을 것이다’에 대한 동의 정도를 묻은 결과, 응답자의 40.7%는 7점 만점 기준 5점 이상으로 동의한다고 응답(상위: 5~7점) 하였으며, 3점 이하 동의하지 않는다는 응답은 26.6%(하위: 1~3점)로 나타났다.

동의 정도를 평균 점수로 환산하면 7점 만점 기준 4.13점이다.

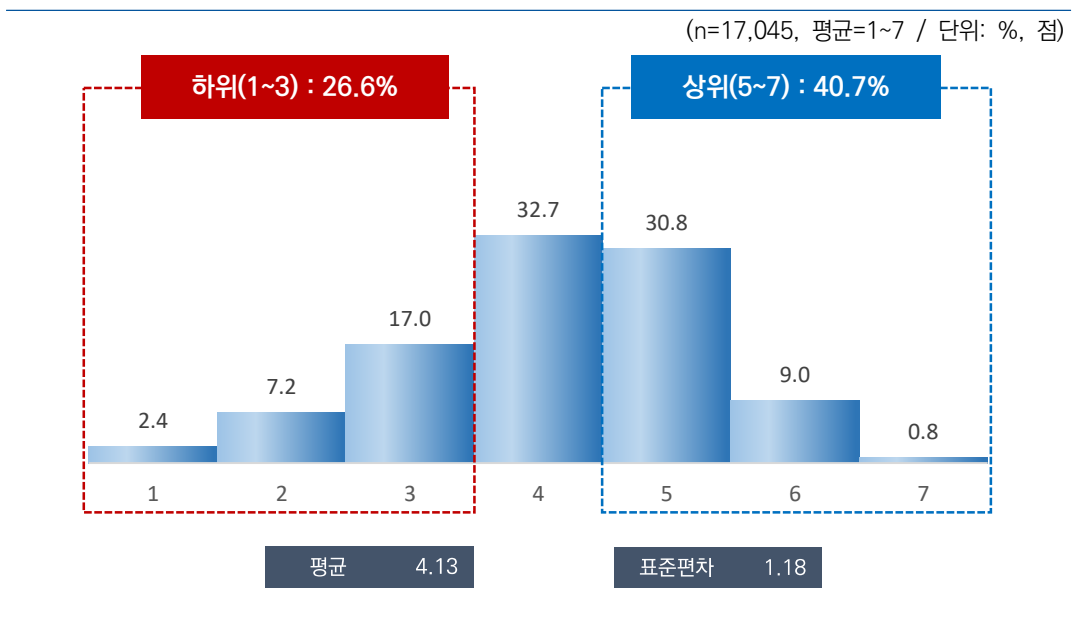

[그림 2-11] 내가 인생을 다시 산다 해도 거의 아무 것도 바꾸지 않을 것이다

나. 특성별 분석

응답자 특성별로 살펴보면, 성별로는 큰 차이가 없었으나, 연령별로는 30대(4.26점)가 가장 높고, 60대 이상(4.04점)이 가장 낮았다. 지역별로는 대전(4.35점)이 가장 높았으며, 충북(3.64점)에서 가장 낮게 나타났다.

학력별로는 중졸 이하(3.94점), 직업 유무별로는 무직(3.99점), 고용 형태별로는 임시/일용근로자(3.86점), 건강 상태별로는 나쁨(3.54점), 개인 소득별로는 200만원 미만(3.90점), 혼인 상태별로는 사별/이혼/별거(3.85점), 가구원 수별로는 1인 가구(3.97점), 주거 형태별로는 월세/사글세/무상(3.84점), 기초생활 수급 여부별로는 해당(3.54점), 가구 소득별로는 200만원 미만(3.78점) 계층에서 동의 정도가 상대적으로 낮게 나타났다.

[표 2-17] 내가 인생을 다시 산다 해도 거의 아무 것도 바꾸지 않을 것이다(1인가구 비율 사후보정 적용)
(단위: %, 점)

구분	n	1	2	3	4	5	6	7	하위 (1~3) (%)	중간 (4) (%)	상위 (5~7) (%)	평균 (1~7)	표준 편차	유의성 검정 (t/F)
전 체	(17,045)	2.4	7.2	17.0	32.7	30.8	9.0	0.8	26.6	32.7	40.7	4.13	1.18	-
전반적 행복도	행복하지 않다(0~4) (1,085)	10.9	20.4	33.0	24.2	8.4	2.3	0.8	64.3	24.2	11.5	3.09	1.24	956.224 (0.000)***
	보통이다(5) (3,085)	4.0	9.9	25.9	41.3	16.0	2.7	0.3	39.8	41.3	19.0	3.65	1.09	
	행복하다(6~10) (12,875)	1.3	5.5	13.5	31.4	36.3	11.1	0.9	20.3	31.4	48.3	4.33	1.12	
성별	남자 (8,471)	2.3	6.9	17.1	33.0	30.8	9.0	0.9	26.3	33.0	40.7	4.14	1.17	1.315 (0.189)
	여자 (8,574)	2.5	7.6	16.8	32.4	30.8	9.1	0.7	27.0	32.4	40.6	4.11	1.19	
연령별	15~19 (934)	1.8	7.5	17.0	34.6	31.3	7.2	0.5	26.4	34.6	39.0	4.10	1.13	14.360 (0.000)***
	20대 (2,456)	1.5	6.5	16.7	33.1	31.4	10.1	0.8	24.7	33.1	42.2	4.20	1.15	
	30대 (2,415)	2.0	5.7	14.9	31.1	35.1	10.4	0.8	22.6	31.1	46.3	4.26	1.15	
	40대 (3,021)	2.4	7.3	17.6	29.7	32.7	9.3	1.0	27.3	29.7	43.0	4.15	1.20	
	50대 (3,258)	2.8	7.3	18.0	31.5	30.9	8.8	0.7	28.1	31.5	40.4	4.09	1.20	
	60대 이상 (4,961)	3.0	8.1	17.1	35.6	27.2	8.2	0.8	28.2	35.6	36.2	4.04	1.20	
지역별	서울 (2,854)	0.6	6.1	16.5	33.2	35.7	7.6	0.3	23.2	33.2	43.6	4.21	1.05	14.398 (0.000)***
	부산 (1,194)	3.9	12.7	17.9	17.5	35.6	12.0	0.4	34.5	17.5	48.0	4.06	1.38	
	대구 (853)	0.6	3.5	18.4	38.1	33.0	5.6	0.8	22.5	38.1	39.4	4.19	0.98	
	인천 (1,052)	2.3	5.3	18.9	42.9	25.7	4.8	0.1	26.5	42.9	30.6	3.99	1.03	
	광주 (522)	7.3	7.2	12.5	29.7	33.7	9.4	0.3	27.0	29.7	43.3	4.05	1.35	
	대전 (526)	1.9	4.4	15.4	35.6	25.3	12.9	4.5	21.7	35.6	42.7	4.35	1.25	
	울산 (407)	6.1	6.9	15.2	29.0	31.9	10.7	0.2	28.1	29.0	42.8	4.07	1.32	
	세종 (141)	3.3	7.7	12.4	30.8	32.9	10.4	2.5	23.4	30.8	45.8	4.23	1.29	
	경기 (3,923)	2.3	4.7	16.3	36.7	30.7	9.0	0.2	23.3	36.7	39.9	4.17	1.10	
	강원 (568)	8.6	8.9	20.7	29.2	18.4	9.8	4.5	38.2	29.2	32.6	3.87	1.51	
	충북 (575)	4.8	13.0	26.1	33.0	17.2	4.8	1.1	43.8	33.0	23.1	3.64	1.24	
	충남 (759)	0.4	3.0	15.1	40.5	33.7	6.3	1.1	18.4	40.5	41.1	4.27	0.96	
	전북 (651)	2.9	14.9	18.7	23.7	26.4	12.0	1.5	36.5	23.7	39.8	3.98	1.38	
	전남 (671)	2.5	7.4	16.4	35.1	28.3	9.5	0.7	26.3	35.1	38.5	4.11	1.18	
	경북 (937)	1.1	6.5	15.4	32.5	32.2	10.9	1.4	23.0	32.5	44.5	4.26	1.15	
	경남 (1,159)	1.6	13.5	17.1	22.3	33.3	12.1	0.1	32.2	22.3	45.5	4.09	1.30	
제주 (253)	2.4	9.4	13.5	32.8	23.2	14.7	4.0	25.3	32.8	41.9	4.25	1.36		

2022년 한국인의 행복조사(2차조사) - 기초분석 보고서 - ...

구분	n	1	2	3	4	5	6	7	하위 (1-3) (%)	중간 (4) (%)	상위 (5-7) (%)	평균 (1-7)	표준 편차	유의성 검정 (t/F)	
학력	중졸이하	(2,967)	3.9	8.6	18.6	36.6	24.0	7.5	0.7	31.1	36.6	32.2	3.94	1.22	76.498 (0.000)***
	고졸	(5,577)	2.5	8.9	18.8	32.3	28.8	8.1	0.6	30.2	32.3	37.5	4.03	1.20	
	대재이상	(8,248)	1.8	5.6	15.1	31.6	34.9	10.0	1.0	22.5	31.6	45.9	4.26	1.14	
	모름/무응답	(254)	3.5	6.7	19.4	32.8	20.5	15.5	1.6	29.6	32.8	37.6	4.13	1.32	
직업 유무	있다	(12,054)	2.0	6.2	16.8	32.2	32.4	9.4	0.8	25.1	32.2	42.6	4.18	1.16	9.829 (0.000)***
	없다	(4,991)	3.3	9.6	17.3	33.9	27.1	8.0	0.7	30.2	33.9	35.9	3.99	1.23	
종사상 자유	임금근로자	(8,145)	1.7	5.9	17.7	31.3	33.1	9.5	0.8	25.4	31.3	43.3	4.20	1.15	1.763 (0.172)
	자영업자	(3,396)	2.7	7.0	15.0	33.9	30.7	9.6	1.1	24.6	33.9	41.4	4.16	1.20	
	무급가족종사자	(513)	2.6	6.6	14.8	36.3	32.2	7.2	0.4	24.0	36.3	39.7	4.12	1.13	
고용 형태	상용근로자	(6,715)	1.3	5.6	15.8	31.1	35.3	9.9	0.9	22.8	31.1	46.1	4.27	1.12	12.361 (0.000)***
	임시/일용근로자	(1,429)	3.7	7.4	26.7	32.0	22.4	7.8	0.1	37.7	32.0	30.3	3.86	1.19	
건강 상태	좋음	(10,715)	1.4	6.8	15.5	31.1	34.4	10.1	0.8	23.6	31.1	45.2	4.24	1.15	217.360 (0.000)***
	보통	(5,103)	3.1	6.2	18.7	36.8	27.0	7.5	0.7	28.1	36.8	35.2	4.03	1.16	
	나쁨	(1,226)	8.2	15.5	22.9	29.9	15.9	6.4	1.2	46.5	29.9	23.5	3.54	1.38	
개인 소득	소득 없음	(3,413)	2.3	8.3	17.0	34.6	29.5	7.6	0.7	27.6	34.6	37.9	4.07	1.17	77.905 (0.000)***
	200만원 미만	(3,985)	4.1	9.9	18.8	34.7	24.5	7.4	0.7	32.8	34.7	32.5	3.90	1.24	
	200-300만원 미만	(4,510)	2.0	6.5	18.7	31.4	31.2	9.6	0.6	27.2	31.4	41.4	4.15	1.17	
	300-400만원 미만	(3,208)	1.7	5.1	15.4	32.0	34.6	10.3	0.9	22.2	32.0	45.8	4.27	1.13	
	400만원 이상	(1,930)	1.3	5.1	11.9	29.6	39.2	11.5	1.4	18.3	29.6	52.1	4.40	1.12	
혼인 상태	미혼	(5,541)	2.2	6.8	17.0	32.2	32.2	8.9	0.7	26.0	32.2	41.8	4.15	1.17	98.825 (0.000)***
	기혼	(8,562)	1.9	6.3	15.8	33.0	32.4	9.6	1.0	24.0	33.0	43.0	4.20	1.16	
	사별/이혼/별거	(2,942)	4.3	10.8	20.2	33.0	23.6	7.6	0.5	35.4	33.0	31.6	3.85	1.26	
가구 원수	1인	(4,259)	4.2	9.1	19.0	31.1	26.8	9.0	0.8	32.4	31.1	36.6	3.97	1.28	-9.295 (0.000)***
	2인 이상	(12,786)	1.8	6.6	16.3	33.3	32.2	9.0	0.8	24.7	33.3	42.0	4.18	1.15	
주거 형태	자기집	(13,199)	2.1	6.9	16.3	32.9	31.9	9.1	0.8	25.3	32.9	41.7	4.16	1.16	42.059 (0.000)***
	전세	(2,619)	1.7	7.6	18.9	33.5	28.2	9.5	0.5	28.2	33.5	38.3	4.10	1.16	
	월세/사글세/무상	(1,227)	7.4	9.8	20.0	28.7	24.7	7.5	2.0	37.2	28.7	34.2	3.84	1.40	
주택 유형	단독주택	(5,524)	3.4	7.8	17.2	32.2	29.5	9.2	0.8	28.4	32.2	39.5	4.07	1.23	13.496 (0.000)***
	아파트	(8,563)	2.0	7.4	15.7	32.4	32.1	9.6	0.8	25.1	32.4	42.5	4.17	1.18	
	연립/다세대/기타	(2,958)	1.8	5.6	20.4	34.7	29.6	7.1	0.7	27.8	34.7	37.5	4.09	1.11	
기초생활 수급	해당	(396)	11.7	14.9	16.2	30.0	19.8	6.5	0.8	42.8	30.0	27.2	3.54	1.46	-8.098 (0.000)***
	비해당	(16,649)	2.2	7.0	17.0	32.8	31.1	9.1	0.8	26.2	32.8	41.0	4.14	1.17	
다문화 가정	해당	(73)	5.5	6.2	29.7	24.0	26.5	7.0	1.1	41.4	24.0	34.6	3.85	1.30	-1.975 (0.048)*
	비해당	(16,972)	2.4	7.2	16.9	32.8	30.8	9.0	0.8	26.5	32.8	40.7	4.13	1.18	
가구 소득	소득 없음	(101)	2.4	4.4	21.0	42.2	23.9	6.0	0.0	27.9	42.2	29.9	3.99	1.05	65.645 (0.000)***
	200만원 미만	(2,229)	5.7	12.0	18.7	34.6	21.2	7.3	0.5	36.4	34.6	29.0	3.78	1.30	
	200-300만원 미만	(2,374)	2.9	9.4	20.8	30.8	26.4	9.2	0.6	33.1	30.8	36.1	3.98	1.23	
	300-400만원 미만	(2,895)	2.2	6.4	19.1	33.8	28.8	8.7	1.0	27.6	33.8	38.5	4.11	1.17	
	400-500만원 미만	(2,440)	2.3	6.9	18.5	30.7	31.1	9.6	0.9	27.8	30.7	41.6	4.14	1.20	
	500-600만원 미만	(2,689)	1.6	5.7	16.0	32.4	35.0	8.7	0.6	23.3	32.4	44.3	4.22	1.11	
	600만원 이상	(4,318)	1.2	5.3	12.2	33.3	37.0	10.0	1.0	18.7	33.3	48.0	4.34	1.09	

* p<0.05, ** p<0.01, *** p<0.001

다. 특성별 분석 (1인가구 비율 사후보정 미적용)

1인가구 비율로 사후보정하지 않은 응답자 특성별로 살펴보면, 성별로는 큰 차이가 없었으나, 연령별로는 30대(4.27점)가 가장 높고, 60대 이상(4.09점)이 가장 낮았다. 지역별로는 대전(4.43점)이 가장 높았으며, 충북(3.67점)에서 가장 낮게 나타났다.

학력별로는 중졸 이하(3.96점), 직업 유무별로는 무직(4.04점), 고용 형태별로는 임시/일용근로자(3.87점), 건강 상태별로는 나쁨(3.60점), 개인 소득별로는 200만원 미만(3.97점), 혼인 상태별로는 사별/이혼/별거(3.86점), 가구원 수별로는 1인 가구(3.97점), 주거 형태별로는 월세/사글세/무상(3.96점), 기초생활 수급 여부별로는 해당(3.84점), 가구 소득별로는 200만원 미만(3.84점) 계층에서 동의 정도가 상대적으로 낮게 나타났다.

[표 2-18] 내가 인생을 다시 산다 해도 거의 아무 것도 바꾸지 않을 것이다(1인가구 비율 사후보정 미적용)
(단위: %, 점)

구분	n	1	2	3	4	5	6	7	하위 (1~3) (%)	중간 (4) (%)	상위 (5~7) (%)	평균 (1~7)	표준 편차	유의성 검정 (t/F)
전 체	(17,045)	2.0	6.7	16.6	33.3	31.7	8.9	0.8	25.3	33.3	41.5	4.16	1.15	-
전반적 행복도	행복하지 않다(0~4) (877)	9.5	20.7	35.5	25.0	6.8	1.6	0.9	65.7	25.0	9.3	3.07	1.18	903.072 (0.000)***
	보통이다(5) (2,882)	3.5	9.4	26.2	42.1	15.8	2.5	0.3	39.2	42.1	18.7	3.66	1.07	
	행복하다(6~10) (13,287)	1.1	5.2	13.2	31.9	36.8	10.8	0.9	19.6	31.9	48.5	4.34	1.10	
성별	남자 (8,455)	1.9	6.6	16.3	33.4	32.1	8.8	0.8	24.8	33.4	41.8	4.17	1.15	1.249 (0.212)
	여자 (8,590)	2.0	6.9	16.9	33.1	31.4	9.0	0.7	25.8	33.1	41.1	4.15	1.16	
연령별	15~19 (882)	1.8	7.6	16.8	34.9	31.3	7.0	0.5	26.2	34.9	38.9	4.10	1.13	9.731 (0.000)***
	20대 (2,438)	1.4	6.6	16.6	33.4	31.3	10.0	0.7	24.6	33.4	42.1	4.20	1.14	
	30대 (2,498)	1.8	5.7	14.8	31.2	35.5	10.3	0.7	22.3	31.2	46.5	4.27	1.14	
	40대 (2,993)	2.3	6.6	16.2	31.2	34.0	8.7	1.0	25.1	31.2	43.7	4.18	1.17	
	50대 (3,253)	2.1	6.3	17.1	32.2	33.0	8.5	0.8	25.6	32.2	42.3	4.16	1.15	
	60대 이상 (4,980)	2.1	7.5	17.3	35.9	27.9	8.5	0.8	26.9	35.9	37.2	4.09	1.16	
지역별	서울 (3,232)	0.5	5.3	16.0	33.4	37.4	7.2	0.2	21.8	33.4	44.8	4.24	1.02	16.669 (0.000)***
	부산 (1,134)	3.9	12.4	16.6	18.1	36.3	12.0	0.6	33.0	18.1	48.9	4.09	1.38	
	대구 (801)	0.1	2.7	17.1	37.3	35.8	6.3	0.6	20.0	37.3	42.7	4.27	0.94	
	인천 (994)	2.0	6.3	17.7	42.5	27.0	4.5	0.1	25.9	42.5	31.6	4.00	1.03	
	광주 (480)	5.9	5.3	13.8	31.0	32.9	10.8	0.4	24.9	31.0	44.1	4.14	1.29	
	대전 (488)	1.1	3.6	15.7	34.1	26.7	13.2	5.5	20.4	34.1	45.5	4.43	1.23	
	울산 (372)	5.9	6.6	14.9	29.6	32.5	10.3	0.3	27.3	29.6	43.0	4.08	1.30	
	세종 (121)	1.3	7.5	12.8	30.7	34.4	11.5	1.9	21.5	30.7	47.8	4.31	1.20	
	경기 (4,213)	1.7	4.5	16.0	37.4	31.1	9.0	0.2	22.2	37.4	40.3	4.20	1.07	
	강원 (526)	8.6	10.2	20.2	26.7	19.1	10.9	4.3	39.0	26.7	34.3	3.87	1.55	
	충북 (538)	3.7	12.4	26.1	36.2	16.4	4.0	1.3	42.1	36.2	21.7	3.67	1.19	
	충남 (710)	0.6	2.4	15.1	41.7	32.8	6.8	0.7	18.1	41.7	40.2	4.27	0.94	
	전북 (604)	3.2	14.5	17.7	26.0	25.5	11.6	1.5	35.4	26.0	38.5	3.97	1.38	
	전남 (622)	2.2	8.0	17.4	35.2	26.9	9.4	0.9	27.6	35.2	37.2	4.09	1.19	
	경북 (886)	0.7	5.0	15.4	33.3	33.3	10.6	1.7	21.0	33.3	45.6	4.32	1.11	
	경남 (1,098)	1.1	13.8	16.7	22.0	34.5	11.8	0.2	31.6	22.0	46.4	4.11	1.28	
제주 (227)	1.7	7.7	13.7	34.7	25.4	13.6	3.3	23.1	34.7	42.3	4.28	1.27		

2022년 한국인의 행복조사(2차조사) - 기초분석 보고서 - ...

구분	n	1	2	3	4	5	6	7	하위 (1-3) (%)	중간 (4) (%)	상위 (5-7) (%)	평균 (1-7)	표준 편차	유의성 검정 (t/F)	
학력	중졸이하	(2,716)	3.0	8.3	19.1	37.6	23.8	7.4	0.8	30.4	37.6	32.0	3.96	1.18	68.987 (0.000)***
	고졸	(5,661)	2.1	7.6	18.5	33.4	30.2	7.7	0.6	28.1	33.4	38.5	4.08	1.15	
	대제이상	(8,462)	1.6	5.6	14.4	31.8	35.6	10.1	0.9	21.6	31.8	46.6	4.28	1.13	
	모름/무응답	(206)	2.1	7.6	21.0	32.8	19.7	15.3	1.5	30.7	32.8	36.5	4.12	1.28	
직업 유무	있다	(11,877)	1.7	5.8	16.2	32.9	33.3	9.3	0.8	23.7	32.9	43.3	4.21	1.13	8.883 (0.000)***
	없다	(5,168)	2.5	8.8	17.5	34.0	28.1	8.1	0.8	28.9	34.0	37.1	4.04	1.20	
종사상 자유	임금근로자	(7,957)	1.6	5.8	16.8	31.6	34.2	9.3	0.7	24.2	31.6	44.2	4.22	1.13	1.025 (0.359)
	자영업자	(3,274)	2.1	5.7	14.9	35.4	31.2	9.7	1.0	22.7	35.4	41.9	4.21	1.14	
	무급가족종사자	(645)	1.9	6.2	14.9	37.0	32.4	7.1	0.5	23.0	37.0	40.0	4.15	1.09	
고용 형태	상용근로자	(6,632)	1.2	5.5	14.9	31.5	36.4	9.7	0.8	21.6	31.5	46.9	4.29	1.11	12.244 (0.000)***
	임시/일용근로자	(1,325)	3.2	7.4	26.5	32.0	23.6	7.1	0.2	37.1	32.0	30.9	3.87	1.17	
건강 상태	좋음	(10,880)	1.3	6.6	15.0	31.6	35.1	9.8	0.7	22.8	31.6	45.6	4.25	1.13	170.150 (0.000)***
	보통	(5,126)	2.5	5.5	18.5	37.4	27.8	7.5	0.8	26.5	37.4	36.1	4.08	1.13	
	나쁨	(1,039)	6.7	15.0	24.0	30.1	15.9	6.9	1.5	45.6	30.1	24.3	3.60	1.36	
개인 소득	소득 없음	(3,962)	2.1	8.1	16.8	34.8	29.7	7.8	0.8	27.0	34.8	38.2	4.08	1.16	68.438 (0.000)***
	200만원 미만	(3,612)	2.9	9.0	19.4	34.7	25.7	7.5	0.7	31.3	34.7	34.0	3.97	1.20	
	200-300만원 미만	(4,325)	1.8	5.9	17.9	32.8	32.0	9.0	0.6	25.6	32.8	41.6	4.17	1.13	
	300-400만원 미만	(3,167)	1.5	4.8	14.5	32.4	35.4	10.5	0.8	20.9	32.4	46.8	4.30	1.11	
	400만원 이상	(1,979)	0.9	4.9	11.4	30.1	40.3	11.1	1.3	17.2	30.1	52.7	4.42	1.08	
혼인 상태	미혼	(4,870)	1.8	6.9	16.7	33.0	32.5	8.5	0.6	25.4	33.0	41.6	4.15	1.14	66.051 (0.000)***
	기혼	(10,561)	1.8	6.1	15.9	33.2	32.6	9.5	0.9	23.8	33.2	43.0	4.21	1.14	
	사별/이혼/별거	(1,614)	3.9	10.2	20.7	34.6	23.7	6.5	0.5	34.7	34.6	30.7	3.86	1.22	
가구 원수	1인	(1,345)	4.2	8.6	18.8	32.4	26.6	8.6	0.8	31.6	32.4	36.0	3.97	1.26	-5.666 (0.000)***
	2인 이상	(15,700)	1.8	6.6	16.4	33.3	32.2	9.0	0.8	24.7	33.3	41.9	4.18	1.14	
주거 형태	자기집	(14,079)	1.8	6.5	16.1	33.3	32.5	9.0	0.8	24.5	33.3	42.2	4.18	1.14	17.510 (0.000)***
	전세	(2,259)	1.7	7.5	18.4	34.6	28.9	8.5	0.5	27.5	34.6	37.9	4.09	1.14	
	월세/사글세/무상	(707)	5.9	8.5	20.0	28.7	25.4	9.7	1.8	34.3	28.7	36.9	3.96	1.37	
주택 유형	단독주택	(5,470)	2.6	6.8	16.2	33.3	31.0	9.4	0.8	25.6	33.3	41.2	4.15	1.18	6.891 (0.001)**
	아파트	(8,657)	1.9	7.0	15.7	32.5	32.7	9.4	0.9	24.5	32.5	43.0	4.19	1.16	
	연립/다세대/기타	(2,919)	1.1	5.8	20.1	35.4	30.3	6.7	0.5	27.0	35.4	37.5	4.10	1.07	
기초생활 수급	해당	(300)	6.8	12.2	17.3	29.2	23.9	9.3	1.3	36.3	29.2	34.5	3.84	1.41	-3.941 (0.000)***
	비해당	(16,745)	1.9	6.6	16.6	33.3	31.9	8.9	0.8	25.1	33.3	41.6	4.17	1.15	
다문화 가정	해당	(78)	5.7	6.6	24.6	26.6	27.0	8.4	1.1	36.9	26.6	36.5	3.92	1.32	-1.830 (0.067)
	비해당	(16,967)	2.0	6.7	16.5	33.3	31.8	8.9	0.8	25.2	33.3	41.5	4.16	1.15	
가구 소득	소득 없음	(87)	1.7	4.4	18.7	45.0	24.5	5.7	0.0	24.8	45.0	30.2	4.03	1.00	54.142 (0.000)***
	200만원 미만	(1,427)	4.3	11.1	19.4	35.6	21.3	7.7	0.6	34.8	35.6	29.6	3.84	1.25	
	200-300만원 미만	(1,762)	2.9	9.6	20.1	33.1	25.9	7.8	0.6	32.6	33.1	34.3	3.95	1.21	
	300-400만원 미만	(2,744)	2.2	6.5	19.7	34.7	27.4	8.6	0.9	28.4	34.7	36.9	4.08	1.16	
	400-500만원 미만	(2,688)	2.3	6.9	18.4	31.0	31.1	9.5	0.8	27.6	31.0	41.4	4.13	1.19	
	500-600만원 미만	(3,162)	1.4	5.8	16.3	32.5	35.2	8.2	0.5	23.5	32.5	44.0	4.21	1.10	
	600만원 이상	(5,175)	1.1	5.2	12.1	33.4	37.2	10.0	1.0	18.4	33.4	48.2	4.34	1.08	

* p<0.05, ** p<0.01, *** p<0.001

제3장

정서

제1절 어제의 감정

제2절 어제의 행복감

제3절 어제의 미소/웃음

제 1 절 어제의 감정

NATIONAL ASSEMBLY FUTURES INSTITUTE

0 종합 분석

어제 10가지 감정 각각을 얼마나 경험했는지 묻은 결과, 동의 정도는 '즐거움'이 6.16 점으로 가장 높고, '차분함'(5.88점), '활력'(5.29점), '피곤'(4.31점), '스트레스'(3.57점), '걱정'(3.08점), '외로움'(2.97점), '우울'(2.14점), '슬픔'(2.13점), '분노'(1.97점) 등의 순으로 나타났다.

(n=17,045, 평균=0~10 / 단위: %, 점)

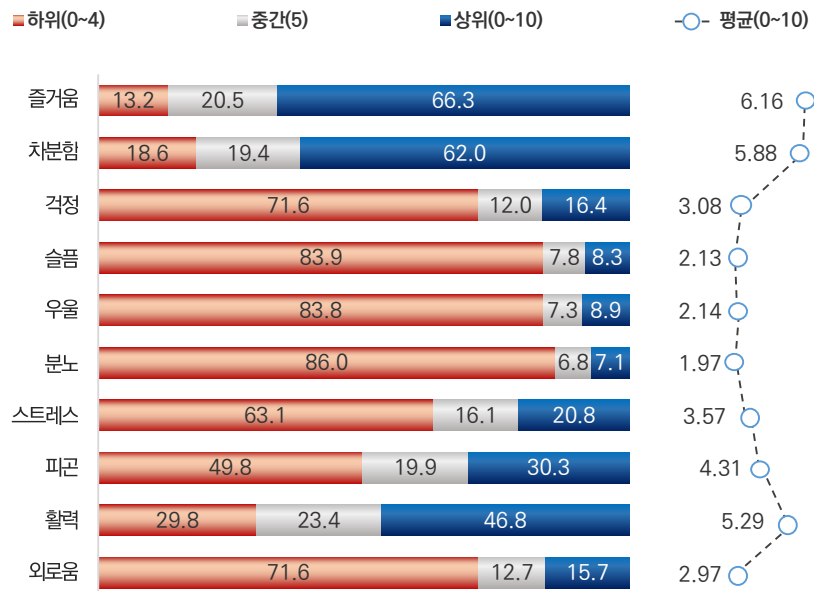

[그림 3-1] 어제의 감정

1 즐거움

가. 전체 분석

어제 하루 즐거움이라는 감정을 얼마나 느꼈는지 물은 결과, 응답자의 66.3%는 10점 만점 기준 6점 이상으로 느꼈다고 응답(상위: 6~10점)하였으며, 4점 이하 느끼지 않았다는 응답은 13.2%(하위: 0~4점)로 나타났다.

경험 정도를 평균으로 환산하면 10점 만점 기준 6.16점이다.

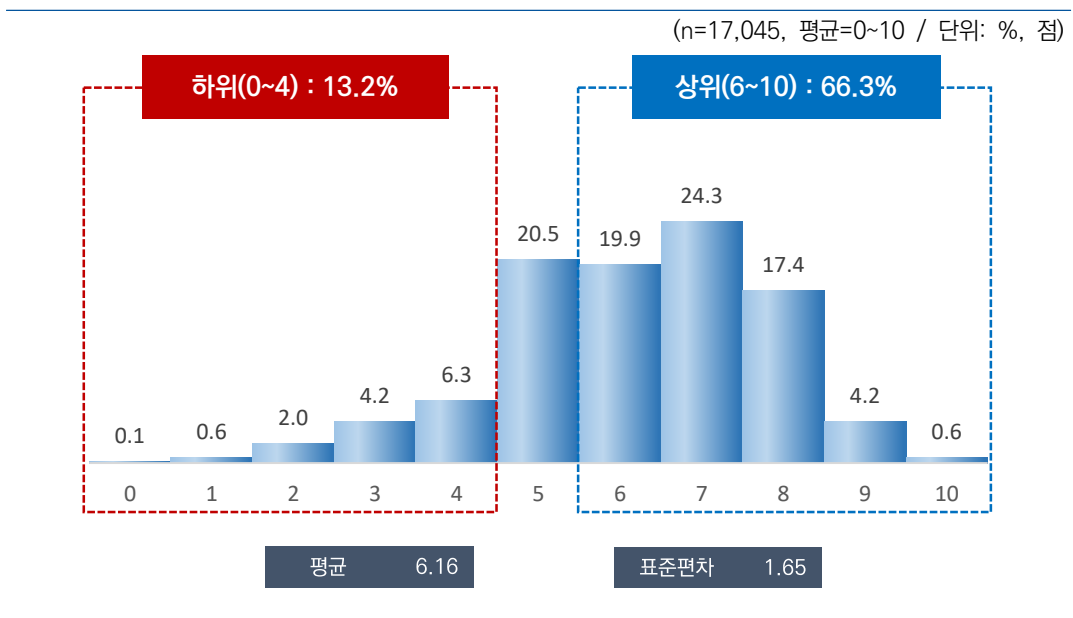

[그림 3-2] 어제 경험한 정서 - 즐거움

나. 특성별 분석

조사 참여요일별로 살펴보면, ‘토~월’이 6.23점으로 ‘화~금’(6.11점)보다 0.12점 높았다.

응답자 특성별로 살펴보면, 성별로는 여자(6.21점)가 남자(6.12점)에 비해 높았다. 연령별로는 20대(6.43점)가 가장 높고, 60대 이상(5.93점)이 가장 낮았다. 지역별로는 경남(7.06점)이 가장 높았으며, 충남(5.62점)에서 가장 낮게 나타났다.

직업 유무별로는 무직(6.06점), 종사상 지위별로는 무급가족종사자(5.95점), 고용 형태별로는 임시/일용근로자(5.88점), 건강 상태별로는 나쁨(4.84점), 개인 소득별로는 200만원 미만(5.86점), 혼인 상태별로는 사별/이혼/별거(5.65점), 가구원 수별로는 1인 가구(5.91점), 주거 형태별로는 월세/사글세/무상(5.73점), 기초생활 수급 여부별로는 해당(5.13점), 가구 소득별로는 200만원 미만(5.55점) 계층에서 경험 정도가 상대적으로 낮게 나타났다.

[표 3-1] 어제 경험한 정서 - 즐거움(1인가구 비율 사후보정 적용)

(단위: %, 점)

구분	n	0 1 2 3 4 5 6 7 8 9 10											하위	중간	상위	평균	표준	유의성
													(0-4)	(5)	(6-10)			
전 체	(17,045)	0.1	0.6	2.0	4.2	6.3	20.5	19.9	24.3	17.4	4.2	0.6	13.2	20.5	66.3	6.16	1.65	-
조사참여 요일	화~금 (9,183)	0.1	0.6	2.2	4.8	6.2	21.3	20.0	23.4	17.1	3.7	0.6	13.9	21.3	64.8	6.11	1.66	-4.889 (0.000) ***
	토~월 (7,862)	0.2	0.5	1.7	3.5	6.4	19.5	19.9	25.2	17.7	4.7	0.5	12.4	19.5	68.1	6.23	1.63	
성별	남자 (8,471)	0.1	0.7	2.3	4.4	6.5	20.6	20.0	23.9	17.0	4.0	0.5	13.9	20.6	65.4	6.12	1.67	-3.534 (0.000) ***
	여자 (8,574)	0.1	0.5	1.7	4.1	6.1	20.4	19.9	24.6	17.7	4.4	0.6	12.5	20.4	67.2	6.21	1.63	
연령별	15~19 (934)	0.2	0.2	2.0	2.4	7.4	18.8	20.2	25.6	19.5	3.3	0.5	12.2	18.8	69.0	6.25	1.57	
	20대 (2,456)	0.1	0.2	1.2	2.4	5.3	16.6	20.4	28.6	20.3	4.3	0.5	9.2	16.6	74.2	6.43	1.50	
	30대 (2,415)	0.0	0.5	1.6	2.7	5.6	18.0	18.8	27.4	21.0	3.8	0.5	10.5	18.0	71.5	6.36	1.56	42.513 (0.000) ***
	40대 (3,021)	0.2	0.7	2.0	3.7	5.8	19.9	19.3	25.2	17.7	4.9	0.5	12.5	19.9	67.6	6.22	1.66	
	50대 (3,258)	0.2	0.5	1.9	4.9	5.8	21.4	21.5	23.4	16.2	3.7	0.5	13.4	21.4	65.2	6.09	1.64	
	60대 이상 (4,961)	0.2	0.7	2.6	6.0	7.5	23.6	19.5	20.4	14.3	4.3	0.7	17.0	23.6	59.3	5.93	1.74	
지역별	서울 (2,854)	0.0	0.1	1.7	4.1	3.6	20.6	21.9	28.9	15.8	3.1	0.0	9.6	20.6	69.8	6.22	1.49	
	부산 (1,194)	0.5	0.7	1.6	1.4	2.1	12.1	12.9	25.0	32.0	11.3	0.4	6.3	12.1	81.6	6.91	1.65	
	대구 (853)	0.0	1.0	1.1	5.1	4.9	19.7	18.9	27.7	20.3	1.3	0.0	12.1	19.7	68.2	6.18	1.57	
	인천 (1,052)	0.0	0.3	2.6	7.9	8.1	19.6	23.4	23.7	12.8	1.3	0.2	18.9	19.6	61.4	5.83	1.61	
	광주 (522)	0.9	0.4	1.5	4.5	5.3	26.9	20.4	20.2	17.1	2.7	0.3	12.5	26.9	60.6	5.99	1.65	
	대전 (526)	0.0	0.4	1.2	3.4	4.1	17.8	15.9	24.9	18.7	9.9	3.8	9.1	17.8	73.2	6.64	1.74	
	울산 (407)	0.1	0.8	1.2	3.3	4.9	24.9	21.3	21.4	16.9	5.3	0.0	10.2	24.9	64.9	6.17	1.58	
	세종 (141)	0.0	1.4	2.9	4.7	4.6	14.8	23.8	27.8	10.3	9.3	0.4	13.7	14.8	71.6	6.21	1.78	
	경기 (3,923)	0.1	0.4	1.6	3.7	9.0	23.9	21.7	23.0	14.2	2.0	0.4	14.8	23.9	61.3	5.97	1.54	61.415 (0.000) ***
	강원 (568)	0.4	1.2	5.5	7.9	10.1	23.0	15.1	18.6	12.6	4.4	1.2	25.2	23.0	51.8	5.64	1.96	
	충북 (575)	0.0	0.3	2.1	4.8	10.4	26.4	24.1	21.4	9.1	0.7	0.7	17.6	26.4	56.0	5.73	1.48	
	충남 (759)	0.1	0.9	2.6	7.9	13.1	19.1	21.3	25.5	8.0	1.1	0.4	24.6	19.1	56.3	5.62	1.64	
	전북 (651)	0.0	0.4	2.3	3.4	7.2	26.8	20.9	20.3	14.1	3.4	1.2	13.3	26.8	59.9	6.01	1.61	
	전남 (671)	0.2	1.0	2.2	2.6	5.5	19.6	20.9	25.1	19.4	3.0	0.5	11.5	19.6	68.9	6.22	1.63	
	경북 (937)	0.0	0.7	3.4	4.4	4.9	20.8	22.9	21.9	18.2	2.5	0.4	13.4	20.8	65.8	6.06	1.66	
경남 (1,159)	0.1	1.0	1.1	2.3	2.3	9.1	12.2	23.9	32.7	13.9	1.3	6.8	9.1	84.1	7.06	1.66		
제주 (253)	0.7	1.8	5.0	4.0	6.9	22.5	14.5	20.8	13.6	7.5	2.8	18.3	22.5	59.2	6.01	2.06		

2022년 한국인의 행복조사(2차조사) - 기초분석 보고서 - ...

구분	n	0	1	2	3	4	5	6	7	8	9	10	하위 (0-4) (%)	중간 (5) (%)	상위 (6-10) (%)	평균 (0-10)	표준 편차	유의성 검정 (t/F)	
학력	중졸이하	(2,967)	0.1	0.9	2.9	7.5	8.6	24.4	19.0	19.2	13.3	3.5	0.6	20.0	24.4	55.5	5.78	1.76	146.692 (0.000) ***
	고졸	(5,577)	0.2	0.8	2.2	4.7	7.3	22.6	19.7	22.5	16.0	3.6	0.4	15.2	22.6	62.2	6.02	1.68	
	대체이상	(8,248)	0.1	0.3	1.4	2.6	4.7	17.7	20.4	27.6	20.0	4.7	0.6	9.0	17.7	73.3	6.42	1.53	
	모름/무응답	(254)	1.2	1.4	6.2	7.4	8.7	20.2	22.5	13.0	11.6	5.5	2.3	24.8	20.2	55.0	5.64	2.08	
직업 유무	있다	(12,054)	0.1	0.5	1.7	3.7	6.0	20.3	20.8	24.7	17.5	4.1	0.5	12.0	20.3	67.0	6.21	1.60	5.327 (0.000) ***
	없다	(4,991)	0.3	0.8	2.7	5.3	7.0	20.8	17.8	23.1	17.2	4.2	0.7	16.2	20.8	63.0	6.06	1.77	
총사상 지위	임금근로자	(8,145)	0.1	0.3	1.1	3.2	5.8	19.7	21.1	25.8	18.2	4.1	0.5	10.5	19.7	69.0	6.29	1.54	34.475 (0.000) ***
	자영업자	(3,396)	0.0	0.8	3.3	5.1	5.7	21.0	20.0	23.1	16.0	4.4	0.5	15.0	21.0	64.0	6.05	1.73	
	무급가족종사자	(513)	0.1	0.5	1.1	3.2	10.0	25.8	23.1	18.2	15.3	2.5	0.2	14.8	25.8	59.4	5.95	1.52	
고용 형태	상용근로자	(6,715)	0.1	0.2	0.9	2.7	5.4	18.8	20.4	26.8	19.5	4.5	0.6	9.4	18.8	71.8	6.38	1.51	11.846 (0.000) ***
	임시/일용근로자	(1,429)	0.0	0.7	1.8	5.6	7.8	24.0	24.4	21.2	11.8	2.5	0.1	15.9	24.0	60.1	5.86	1.56	
건강 상태	좋음	(10,715)	0.1	0.4	1.1	2.3	3.8	15.6	20.0	28.8	21.9	5.3	0.6	7.8	15.6	76.6	6.54	1.50	975.008 (0.000) ***
	보통	(5,103)	0.2	0.5	2.5	5.4	9.7	29.7	20.6	18.1	10.5	2.4	0.5	18.2	29.7	52.1	5.70	1.59	
	나쁨	(1,226)	0.7	2.9	7.4	15.6	13.6	24.4	16.6	10.4	6.2	1.8	0.5	40.1	24.4	35.5	4.84	1.89	
개인 소득	소득 없음	(3,413)	0.1	0.4	1.9	3.6	7.2	20.5	19.3	25.0	17.9	3.6	0.5	13.2	20.5	66.3	6.18	1.62	74.252 (0.000) ***
	200만원 미만	(3,985)	0.3	1.0	3.0	6.7	8.1	23.6	18.9	19.7	14.2	3.9	0.6	19.1	23.6	57.3	5.84	1.79	
	200-300만원 미만	(4,510)	0.0	0.5	1.7	3.8	5.8	20.8	21.2	24.8	17.4	3.7	0.3	11.9	20.8	67.4	6.18	1.58	
	300-400만원 미만	(3,208)	0.1	0.4	1.9	3.1	5.5	19.4	20.4	26.0	18.3	4.3	0.7	10.8	19.4	69.8	6.29	1.59	
	400만원 이상	(1,930)	0.2	0.5	0.8	2.9	3.6	15.2	19.6	28.2	21.5	6.7	0.8	8.0	15.2	76.8	6.56	1.56	
혼인 상태	미혼	(5,541)	0.1	0.5	1.7	3.1	5.7	19.2	20.3	26.2	18.8	3.7	0.6	11.2	19.2	69.6	6.27	1.59	174.535 (0.000) ***
	기혼	(8,562)	0.0	0.4	1.6	3.4	5.8	19.8	20.7	25.3	17.9	4.6	0.5	11.1	19.8	69.0	6.27	1.58	
	사별/이혼/별거	(2,942)	0.4	1.3	3.7	8.7	8.9	24.8	17.2	17.5	13.0	3.8	0.6	23.0	24.8	52.2	5.65	1.86	
가구 원수	1인	(4,259)	0.4	1.0	3.2	7.0	7.1	22.1	17.9	20.4	15.8	4.3	0.9	18.7	22.1	59.2	5.91	1.84	-10.771 (0.000) ***
	2인 이상	(12,786)	0.1	0.4	1.6	3.3	6.0	20.0	20.6	25.5	17.9	4.1	0.5	11.4	20.0	68.7	6.25	1.57	
주거 형태	자기집	(13,199)	0.1	0.4	1.9	3.6	5.9	20.5	20.3	24.2	18.1	4.6	0.4	11.9	20.5	67.7	6.23	1.61	61.113 (0.000) ***
	전세	(2,619)	0.0	0.7	1.5	5.4	7.4	21.3	19.1	26.6	14.8	2.5	0.6	15.0	21.3	63.6	6.04	1.62	
	월세/사글세/무상	(1,227)	1.0	1.7	4.3	8.6	8.3	18.7	17.6	20.3	15.1	2.7	1.7	23.9	18.7	57.4	5.73	2.00	
주택 유형	단독주택	(5,524)	0.1	0.8	2.4	5.1	8.4	22.3	18.3	21.2	17.0	3.7	0.7	16.7	22.3	60.9	6.01	1.73	52.100 (0.000) ***
	아파트	(8,563)	0.1	0.4	2.0	3.8	5.1	18.7	20.0	25.3	19.2	4.9	0.5	11.5	18.7	69.8	6.29	1.64	
	연립/다세대/기타	(2,958)	0.2	0.6	1.1	3.9	5.9	22.2	23.0	17.1	12.8	3.1	0.3	11.6	22.2	66.3	6.10	1.51	
기초생활 수급	해당	(396)	2.5	1.5	6.6	14.0	9.2	24.2	13.3	15.4	9.4	3.4	0.5	33.8	24.2	42.0	5.13	2.09	-10.021 (0.000) ***
	비해당	(16,649)	0.1	0.5	1.9	4.0	6.2	20.4	20.1	24.5	17.6	4.2	0.6	12.7	20.4	66.9	6.19	1.63	
다문화 가정	해당	(73)	0.6	2.1	2.2	10.8	8.3	16.0	15.9	25.8	12.4	5.9	0.0	23.9	16.0	60.1	5.81	1.96	-1.547 (0.126)
	비해당	(16,972)	0.1	0.6	2.0	4.2	6.3	20.5	20.0	24.2	17.4	4.2	0.6	13.2	20.5	66.3	6.17	1.65	
가구 소득	소득 없음	(101)	0.0	0.0	1.9	4.8	9.1	27.7	19.2	22.1	11.5	2.1	1.8	15.7	27.7	56.7	5.91	1.59	121.910 (0.000) ***
	200만원 미만	(2,229)	0.6	1.3	4.5	9.5	9.3	24.8	17.5	15.8	11.3	4.3	1.0	25.2	24.8	49.9	5.55	1.93	
	200-300만원 미만	(2,374)	0.0	0.9	2.8	6.0	7.9	24.5	18.0	21.6	14.7	3.1	0.3	17.7	24.5	57.8	5.87	1.71	
	300-400만원 미만	(2,895)	0.0	0.6	2.3	4.7	8.5	22.2	18.5	23.0	16.1	3.6	0.6	16.0	22.2	61.8	6.03	1.67	
	400-500만원 미만	(2,440)	0.2	0.6	1.7	3.1	5.3	19.1	22.3	25.5	17.8	3.7	0.6	10.9	19.1	70.0	6.24	1.59	
	500-600만원 미만	(2,689)	0.1	0.3	0.9	2.5	4.6	18.6	22.6	27.0	19.3	3.8	0.3	8.3	18.6	73.1	6.38	1.46	
	600만원 이상	(4,318)	0.0	0.1	0.9	1.9	4.0	16.7	20.3	28.5	21.5	5.6	0.6	6.9	16.7	76.4	6.56	1.45	

* p<0.05, ** p<0.01, *** p<0.001

다. 특성별 분석 (1인가구 비율 사후보정 미적용)

1인가구 비율로 사후보정 미적용 시 조사 참여요일별로 살펴보면, ‘토~월’이 6.30점으로 ‘화~금’(6.14점)보다 0.16점 높았다.

응답자 특성별로 살펴보면, 성별로는 큰 차이가 없었으며, 연령별로는 20대(6.43점)가 가장 높고, 60대 이상(5.99점)이 가장 낮았다. 지역별로는 경남(7.07점)이 가장 높았으며, 강원(5.66점)에서 가장 낮게 나타났다.

직업 유무별로는 무직(6.13점), 종사상 지위별로는 무급가족종사자(5.96점), 고용 형태별로는 임시/일용근로자(5.91점), 건강 상태별로는 나쁨(4.94점), 개인 소득별로는 200만원 미만(5.93점), 혼인 상태별로는 사별/이혼/별거(5.64점), 가구원 수별로는 1인 가구(5.90점), 주거 형태별로는 월세/사글세/무상(5.77점), 기초생활 수급 여부별로는 해당(5.61점), 가구 소득별로는 200만원 미만(5.60점) 계층에서 경험 정도가 상대적으로 낮게 나타났다.

[표 3-2] 어제 경험한 정서 - 즐거움(1인가구 비율 사후보정 미적용)

(단위: %, 점)

구분	n	0	1	2	3	4	5	6	7	8	9	10	하위 (0-4) (%)	중간 (5) (%)	상위 (6-10) (%)	평균 (0-10)	표준 편차	유의성 검정 (t/F)	
전 체	(17,045)	0.1	0.5	1.7	3.6	6.0	20.3	20.5	25.1	17.6	4.1	0.5	11.9	20.3	67.8	6.21	1.60	-	
조사참여 요일	화~금	(9,290)	0.1	0.5	2.0	4.4	5.9	21.3	20.3	23.9	17.4	3.6	0.5	12.9	21.3	65.8	6.14	1.62	-6.369 (0.000) ***
	토~월	(7,755)	0.1	0.5	1.3	2.7	6.2	19.0	20.7	26.6	17.8	4.6	0.5	10.8	19.0	70.2	6.30	1.56	
성별	남자	(8,455)	0.1	0.5	1.9	3.8	6.1	20.3	21.0	24.8	17.3	3.9	0.5	12.3	20.3	67.4	6.19	1.60	-2.381 (0.017)*
	여자	(8,590)	0.1	0.5	1.5	3.5	6.0	20.3	20.0	25.5	17.8	4.2	0.6	11.6	20.3	68.2	6.24	1.59	
연령별	15~19	(882)	0.2	0.2	2.0	2.4	7.4	18.8	20.4	25.7	19.2	3.3	0.5	12.2	18.8	69.0	6.25	1.57	
	20대	(2,438)	0.0	0.2	1.1	2.4	5.2	16.8	20.6	29.0	20.1	4.1	0.4	9.0	16.8	74.2	6.43	1.47	
	30대	(2,498)	0.0	0.6	1.6	2.5	5.3	18.0	18.9	27.0	21.8	4.0	0.4	9.9	18.0	72.0	6.39	1.56	
	40대	(2,993)	0.1	0.6	1.5	3.4	5.7	19.9	19.7	26.3	17.7	4.9	0.3	11.2	19.9	68.9	6.27	1.60	
	50대	(3,253)	0.1	0.4	1.7	3.7	5.1	20.9	22.3	25.3	16.2	3.8	0.6	11.0	20.9	68.2	6.20	1.56	
	60대 이상	(4,980)	0.1	0.7	2.2	5.0	7.4	23.2	20.6	21.4	14.8	3.8	0.7	15.4	23.2	61.4	5.99	1.68	35.064 (0.000) ***
지역별	서울	(3,232)	0.1	0.2	1.4	3.5	3.3	19.0	22.4	31.2	16.4	2.4	0.0	8.5	19.0	72.5	6.29	1.43	
	부산	(1,134)	0.2	0.6	1.1	1.2	1.9	12.0	13.1	24.9	33.1	11.4	0.5	5.0	12.0	83.0	6.99	1.55	
	대구	(801)	0.0	0.2	1.3	3.0	4.6	20.1	20.0	30.0	19.2	1.6	0.0	9.2	20.1	70.8	6.29	1.43	
	인천	(994)	0.0	0.1	1.8	5.7	7.8	20.0	26.3	23.8	12.7	1.6	0.1	15.4	20.0	64.6	5.94	1.49	
	광주	(480)	0.2	0.4	1.2	3.7	5.5	24.9	18.3	22.7	19.6	3.1	0.3	11.1	24.9	63.9	6.17	1.58	
	대전	(488)	0.0	0.5	0.8	2.9	4.3	14.6	15.9	27.5	20.6	10.3	2.5	8.6	14.6	76.8	6.72	1.66	
	울산	(372)	0.1	0.9	1.2	3.7	4.5	23.1	22.3	16.6	5.5	0.0	10.4	23.1	66.5	6.19	1.60		
	세종	(121)	0.0	0.7	2.4	3.4	4.6	14.8	24.9	28.1	10.9	9.7	0.5	11.1	14.8	74.1	6.34	1.67	
	경기	(4,213)	0.0	0.5	1.6	3.3	9.0	24.9	21.7	22.1	14.3	2.1	0.4	14.5	24.9	60.7	5.97	1.53	
	강원	(526)	0.4	1.2	5.3	7.7	9.8	23.9	14.1	18.4	14.1	4.3	0.7	24.5	23.9	51.7	5.66	1.94	
	충북	(538)	0.0	0.3	1.4	4.2	8.5	27.3	23.8	22.5	10.2	0.9	0.8	14.5	27.3	58.2	5.85	1.46	
	충남	(710)	0.1	0.6	2.6	7.1	12.0	18.5	22.5	26.5	8.9	1.1	0.2	22.4	18.5	59.1	5.70	1.60	
	전북	(604)	0.0	0.5	2.5	2.9	6.2	26.6	20.7	22.2	13.6	3.1	1.7	12.1	26.6	61.3	6.05	1.62	
	전남	(622)	0.4	0.9	1.6	2.8	5.2	19.6	23.6	25.0	17.0	3.1	0.6	10.9	19.6	69.4	6.19	1.60	
경북	(886)	0.0	0.7	2.5	4.0	5.2	18.7	22.8	24.0	19.2	2.6	0.3	12.4	18.7	68.9	6.17	1.61		
경남	(1,098)	0.1	0.8	1.4	2.2	2.1	9.2	12.2	24.3	32.2	14.1	1.5	6.6	9.2	84.2	7.07	1.65		
제주	(227)	0.2	1.5	3.6	4.1	5.2	23.0	17.0	21.7	13.7	7.3	2.7	14.6	23.0	62.3	6.13	1.92	62.153 (0.000) ***	

2022년 한국의 행복조사(2차조사) - 기초분석 보고서 - ...

구분		n	0	1	2	3	4	5	6	7	8	9	10	하위 (0-4) (%)	중간 (5) (%)	상위 (6-10) (%)	평균 (0-10)	표준 편차	유의성 검정 (t/F)
학력	중졸이하	(2,716)	0.2	0.9	2.7	6.4	8.9	24.6	19.6	19.7	13.2	3.1	0.6	19.2	24.6	56.2	5.80	1.73	146.323 (0.000) ***
	고졸	(5,661)	0.1	0.6	1.8	4.0	6.8	22.0	20.9	24.2	15.8	3.4	0.5	13.3	22.0	64.8	6.10	1.60	
	대재이상	(8,462)	0.0	0.2	1.2	2.4	4.5	17.8	20.4	27.8	20.3	4.8	0.5	8.4	17.8	73.8	6.44	1.50	
	모름/무응답	(206)	0.7	2.1	6.7	5.8	10.5	21.1	24.6	10.2	11.6	4.9	1.8	25.8	21.1	53.1	5.54	2.03	
직업 유무	있다	(11,877)	0.1	0.4	1.4	3.2	5.7	20.1	21.6	25.4	17.5	4.1	0.5	10.9	20.1	69.0	6.25	1.55	4.442 (0.000) ***
	없다	(5,168)	0.1	0.8	2.4	4.5	6.7	20.7	18.0	24.4	17.8	4.0	0.6	14.4	20.7	64.9	6.13	1.70	
종사상 자유	임금근로자	(7,957)	0.1	0.3	1.0	2.7	5.3	19.7	21.7	26.6	18.2	4.2	0.4	9.3	19.7	71.0	6.33	1.49	33.892 (0.000) ***
	자영업자	(3,274)	0.1	0.5	2.7	4.6	6.2	20.0	20.8	24.0	16.2	4.2	0.7	14.1	20.0	65.9	6.12	1.68	
	무급가족종사자	(645)	0.1	0.4	1.1	3.5	9.2	25.5	23.7	18.9	14.8	2.6	0.2	14.3	25.5	60.2	5.96	1.51	
고용 형태	상용근로자	(6,632)	0.1	0.2	0.9	2.2	4.8	18.9	20.9	27.6	19.5	4.5	0.5	8.3	18.9	72.9	6.41	1.47	11.294 (0.000) ***
	임시/일용근로자	(1,325)	0.1	0.7	1.4	4.8	7.4	23.9	25.7	21.6	11.8	2.6	0.1	14.3	23.9	61.8	5.91	1.52	
건강 상태	좋은	(10,880)	0.0	0.3	1.0	2.2	3.7	15.6	20.5	29.5	21.5	5.1	0.6	7.3	15.6	77.1	6.55	1.47	843.397 (0.000) ***
	보통	(5,126)	0.1	0.4	2.2	4.6	9.4	29.5	21.2	18.7	11.3	2.3	0.4	16.6	29.5	53.9	5.77	1.56	
	나쁨	(1,039)	0.6	3.0	6.9	13.3	14.1	24.0	17.5	11.6	7.3	1.4	0.3	37.9	24.0	38.1	4.94	1.87	
개인 소득	소득 없음	(3,962)	0.1	0.4	1.9	3.4	6.8	20.8	19.2	25.2	17.9	3.6	0.5	12.7	20.8	66.5	6.19	1.60	58.432 (0.000) ***
	200만원 미만	(3,612)	0.2	0.9	2.3	5.7	7.9	23.2	19.4	21.3	15.0	3.5	0.6	17.0	23.2	59.8	5.93	1.71	
	200-300만원 미만	(4,325)	0.0	0.3	1.7	3.0	5.4	20.3	22.2	25.5	17.6	3.7	0.3	10.5	20.3	69.3	6.24	1.53	
	300-400만원 미만	(3,167)	0.1	0.4	1.6	2.9	5.6	19.1	21.4	26.4	17.9	4.2	0.7	10.5	19.1	70.5	6.30	1.56	
	400만원 이상	(1,979)	0.1	0.4	0.6	2.6	3.3	15.7	20.0	29.2	21.1	6.5	0.6	6.9	15.7	77.4	6.59	1.49	
혼인 상태	미혼	(4,870)	0.1	0.4	1.6	3.0	5.5	19.2	20.7	26.7	18.7	3.5	0.4	10.7	19.2	70.1	6.28	1.55	116.591 (0.000) ***
	기혼	(10,561)	0.0	0.4	1.6	3.3	5.7	19.9	20.7	25.4	17.9	4.5	0.5	11.0	19.9	69.1	6.27	1.57	
	사별/이혼/별거	(1,614)	0.3	1.5	3.2	7.4	9.4	26.2	18.6	18.4	11.7	2.8	0.7	21.7	26.2	52.1	5.64	1.78	
가구 원수	1인	(1,345)	0.3	1.1	3.3	7.1	6.5	22.6	18.9	19.9	14.8	4.4	1.2	18.3	22.6	59.1	5.90	1.84	-6.569 (0.000) ***
	2인 이상	(15,700)	0.1	0.4	1.6	3.3	6.0	20.1	20.6	25.6	17.8	4.0	0.4	11.4	20.1	68.5	6.24	1.57	
주거 형태	자기집	(14,079)	0.1	0.4	1.6	3.2	5.8	20.1	20.8	25.2	18.1	4.4	0.4	11.1	20.1	68.8	6.26	1.58	41.706 (0.000) ***
	전세	(2,259)	0.0	0.6	1.5	4.5	7.2	21.9	19.9	26.1	15.2	2.5	0.5	13.9	21.9	64.2	6.07	1.58	
	월세/사글세/무상	(707)	0.6	1.9	4.4	8.0	7.7	19.5	16.4	21.7	15.3	2.6	1.8	22.6	19.5	57.8	5.77	1.98	
주택 유형	단독주택	(5,470)	0.1	0.6	1.8	4.2	8.2	22.9	18.3	22.8	16.8	3.6	0.6	14.9	22.9	62.2	6.07	1.66	46.640 (0.000) ***
	아파트	(8,657)	0.1	0.4	1.9	3.3	5.0	18.3	20.5	25.9	19.3	4.8	0.5	10.7	18.3	71.0	6.33	1.60	
	연립/다세대/가타	(2,919)	0.1	0.4	0.9	3.6	5.1	21.2	24.8	27.2	13.8	2.7	0.2	10.1	21.2	68.6	6.15	1.45	
기초생활 수급	해당	(300)	0.9	1.6	4.2	9.9	8.3	22.7	14.5	21.0	12.5	3.6	0.7	24.9	22.7	52.4	5.61	1.96	-5.438 (0.000) ***
	비해당	(16,745)	0.1	0.5	1.7	3.5	6.0	20.2	20.6	25.2	17.7	4.1	0.5	11.7	20.2	68.0	6.23	1.59	
대문화 가정	해당	(78)	1.0	2.0	2.4	8.8	8.9	14.0	15.5	26.9	14.0	6.6	0.0	23.0	14.0	63.0	5.91	1.99	-1.343 (0.183)
	비해당	(16,967)	0.1	0.5	1.7	3.6	6.0	20.3	20.5	25.1	17.6	4.1	0.5	11.9	20.3	67.8	6.22	1.60	
가구 소득	소득 없음	(87)	0.0	0.0	2.7	6.5	7.1	29.5	18.0	21.3	9.5	3.2	2.1	16.3	29.5	54.1	5.84	1.68	114.865 (0.000) ***
	200만원 미만	(1,427)	0.5	1.6	4.0	8.5	9.6	24.8	17.6	17.0	11.4	3.9	1.2	24.2	24.8	51.0	5.60	1.90	
	200-300만원 미만	(1,762)	0.1	0.8	3.5	5.9	8.1	25.7	18.5	20.8	13.2	3.1	0.4	18.3	25.7	56.0	5.80	1.71	
	300-400만원 미만	(2,744)	0.0	0.6	2.1	4.8	9.2	23.1	19.1	22.1	15.3	3.3	0.4	16.8	23.1	60.2	5.97	1.65	
	400-500만원 미만	(2,688)	0.1	0.5	1.5	3.3	5.3	19.7	22.5	25.6	17.4	3.7	0.5	10.7	19.7	69.6	6.24	1.56	
	500-600만원 미만	(3,162)	0.1	0.3	1.0	2.3	4.6	18.8	22.8	27.1	19.0	3.8	0.2	8.3	18.8	72.9	6.37	1.45	
600만원 이상	(5,175)	0.0	0.1	0.9	1.8	3.9	16.7	20.4	29.2	21.3	5.2	0.5	6.7	16.7	76.6	6.56	1.43		

* p<0.05, ** p<0.01, *** p<0.001

2 차분함

가. 전체 분석

어제 하루 차분함이라는 감정을 얼마나 느꼈는지 물은 결과, 응답자의 62.0%는 10점 만점 기준 6점 이상으로 느꼈다고 응답(상위: 6~10점)하였으며, 4점 이하 느끼지 않았다는 응답은 18.6%(하위: 0~4점)로 나타났다.

경험 정도를 평균으로 환산하면 10점 만점 기준 5.88점이다.

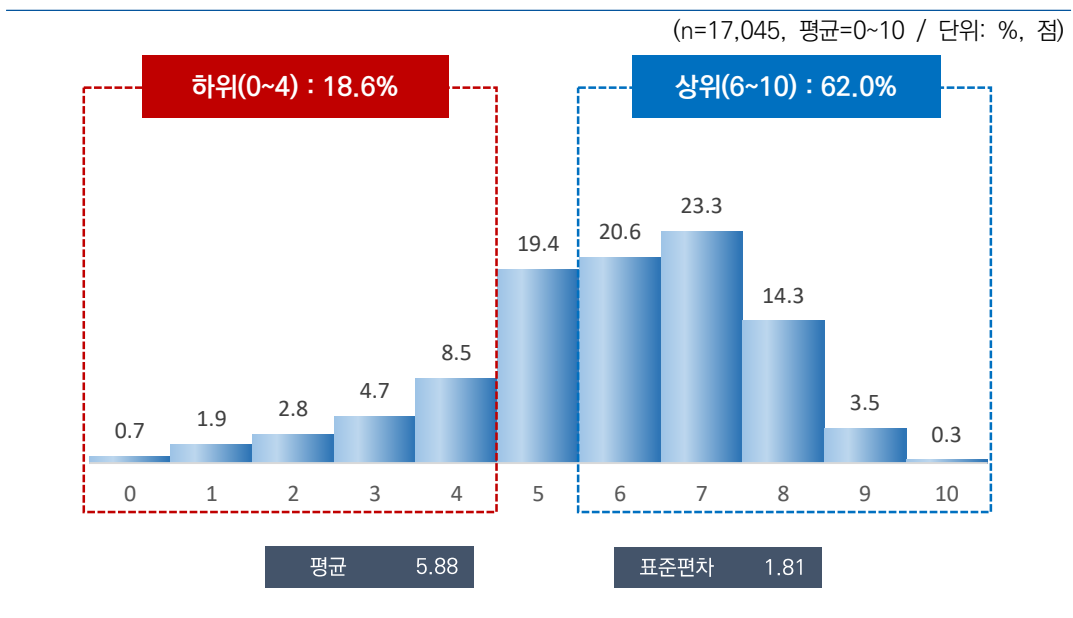

[그림 3-3] 어제 경험한 정서 - 차분함

나. 특성별 분석

조사 참여요일별로 살펴보면, ‘토~월’이 5.90점으로 ‘화~금’(5.87점)보다 0.03점 높았다.

응답자 특성별로 살펴보면, 성별로는 여자(5.93점)가 남자(5.83점)에 비해 높았다. 연령별로는 20대(5.98점)가 가장 높고, 15~19세(5.65점)가 가장 낮았다. 지역별로는 광주(6.52점)가 가장 높았으며, 충남(5.32점)에서 가장 낮게 나타났다.

종사상 지위별로는 무급가족종사자(5.68점), 고용 형태별로는 임시/일용근로자(5.77점), 건강 상태별로는 나쁨(5.36점), 개인 소득별로는 소득 없음(5.78점), 혼인 상태별로는 사별/이혼/별거(5.69점), 가구원 수별로는 1인 가구(5.78점), 주거 형태별로는 전세(5.66점), 기초생활 수급 여부별로는 해당(5.43점) 계층에서 경험 정도가 상대적으로 낮게 나타났다.

[표 3-3] 어제 경험한 정서 - 차분함(1인가구 비율 사후보정 적용)

(단위: %, 점)

구분	n	0 1 2 3 4 5 6 7 8 9 10											하위	중간	상위	평균	표준	유의성
		(0-4)	(5)	(6-10)	(%)	(%)	(%)	(%)	(%)	(%)	(%)	(%)	(%)	(%)	(%)			
전 체	(17,045)	0.7	1.9	2.8	4.7	8.5	19.4	20.6	23.3	14.3	3.5	0.3	18.6	19.4	62.0	5.88	1.81	-
조사참여 요일	화~금 (9,183)	0.5	1.8	2.9	5.0	8.2	20.0	21.0	23.4	13.7	3.3	0.3	18.4	20.0	61.6	5.87	1.78	-1.169 (0.242)
	토~월 (7,862)	0.9	1.9	2.8	4.4	8.9	18.8	20.2	23.2	15.0	3.8	0.3	18.8	18.8	62.5	5.90	1.84	
성별	남자 (8,471)	0.7	2.0	2.8	5.0	8.6	20.1	20.7	22.9	13.5	3.3	0.3	19.1	20.1	60.7	5.83	1.81	-3.644 (0.000)
	여자 (8,574)	0.7	1.7	2.8	4.3	8.5	18.7	20.6	23.7	15.0	3.7	0.3	18.0	18.7	63.3	5.93	1.80	***
연령별	15-19 (934)	0.4	2.4	2.9	6.4	9.6	22.6	19.9	22.2	11.3	2.0	0.2	21.7	22.6	55.7	5.65	1.78	
	20대 (2,456)	0.7	1.6	2.4	4.9	8.0	18.2	19.3	25.5	14.9	4.2	0.3	17.7	18.2	64.1	5.98	1.80	
	30대 (2,415)	0.5	2.1	2.8	4.3	8.4	17.2	21.2	23.5	16.7	3.0	0.3	18.1	17.2	64.7	5.95	1.81	6.303 (0.000)
	40대 (3,021)	0.6	1.7	2.3	4.2	9.0	19.7	21.0	23.9	14.0	3.3	0.4	17.7	19.7	62.6	5.92	1.76	
	50대 (3,258)	0.6	1.8	2.5	4.1	9.2	21.0	20.8	23.6	13.2	3.0	0.3	18.1	21.0	60.8	5.86	1.75	
	60대 이상 (4,961)	0.9	1.9	3.7	5.1	7.9	19.3	20.8	21.8	14.2	4.2	0.3	19.4	19.3	61.3	5.84	1.88	
지역별	서울 (2,854)	0.1	1.7	2.6	3.3	6.2	17.6	24.0	27.7	14.2	2.6	0.0	13.8	17.6	68.6	6.05	1.63	
	부산 (1,194)	2.8	4.4	3.0	2.0	3.7	14.3	17.5	24.2	20.3	7.1	0.6	16.0	14.3	69.7	6.10	2.20	
	대구 (853)	0.0	1.1	4.6	4.3	6.8	18.1	24.2	27.2	12.3	1.4	0.0	16.7	18.1	65.2	5.88	1.65	
	인천 (1,052)	0.5	1.5	3.7	6.5	14.8	26.4	20.5	17.5	6.8	1.7	0.1	27.0	26.4	46.6	5.36	1.67	
	광주 (522)	0.2	0.6	0.7	2.9	6.4	18.2	14.3	20.8	29.6	6.0	0.2	10.9	18.2	70.9	6.52	1.65	
	대전 (526)	0.1	0.6	4.6	8.1	7.7	18.1	16.9	18.0	17.1	7.9	0.8	21.2	18.1	60.7	5.99	1.97	
	울산 (407)	0.0	4.5	2.8	3.1	7.9	19.3	25.3	20.4	12.8	4.0	0.0	18.3	19.3	62.4	5.80	1.84	
	세종 (141)	0.0	1.6	3.9	11.7	11.3	14.4	19.0	19.1	11.1	7.4	0.4	28.6	14.4	57.0	5.69	2.00	27.742 (0.000)
	경기 (3,923)	0.5	1.6	2.2	4.8	10.3	21.5	19.5	25.2	12.6	1.9	0.0	19.3	21.5	59.2	5.80	1.70	***
	강원 (568)	0.8	4.3	5.9	6.8	9.6	26.2	16.5	14.7	10.2	4.1	1.0	27.3	26.2	46.5	5.36	2.06	
	충북 (575)	0.6	0.1	1.5	5.3	12.3	21.3	20.5	23.0	13.5	1.3	0.7	19.8	21.3	58.9	5.85	1.62	
	충남 (759)	0.5	0.9	2.6	9.2	14.6	24.2	25.2	16.6	4.6	1.3	0.5	27.8	24.2	48.1	5.32	1.60	
	전북 (651)	0.5	2.2	2.5	3.0	5.0	21.8	20.8	22.3	16.0	5.0	1.1	13.1	21.8	65.2	6.09	1.81	
	전남 (671)	0.2	1.3	1.3	3.2	6.7	14.9	17.9	24.1	20.6	8.6	1.2	12.6	14.9	72.4	6.45	1.77	
	경북 (937)	0.5	0.9	3.2	2.4	6.0	18.6	23.0	23.1	18.4	3.6	0.2	13.0	18.6	68.4	6.14	1.70	
경남 (1,159)	2.7	2.6	3.4	7.0	7.8	12.2	19.1	23.5	16.5	5.2	0.1	23.5	12.2	64.3	5.81	2.14		
제주 (253)	0.0	2.2	4.8	6.9	12.4	24.8	17.5	15.0	10.5	4.0	2.0	26.3	24.8	49.0	5.55	1.93		

구분	n	0 1 2 3 4 5 6 7 8 9 10										하위	중간	상위	평균	표준	유의성		
		(0-4)	(5)	(6-10)	(0-10)	편차	(t/F)												
학력	중졸이하	(2,967)	0.5	2.0	3.1	6.2	9.7	21.5	19.7	20.5	13.4	3.2	0.3	21.4	21.5	57.1	5.73	1.82	29.936 (0.000) ***
	고졸	(5,577)	0.8	2.0	3.5	4.7	9.1	20.0	21.4	22.2	13.4	2.8	0.3	20.1	20.0	60.0	5.77	1.83	
	대재이상	(8,248)	0.7	1.8	2.3	4.0	7.7	18.3	20.3	25.3	15.4	4.0	0.3	16.4	18.3	65.3	6.02	1.78	
	모름/무응답	(254)	0.3	0.9	5.6	7.6	8.1	19.0	26.7	15.5	9.6	5.9	0.8	22.4	19.0	58.5	5.69	1.88	
직업	있다	(12,054)	0.6	1.8	2.5	4.6	8.5	19.4	21.0	23.8	14.1	3.3	0.3	18.1	19.4	62.5	5.90	1.78	1.745 (0.081)
	없다	(4,991)	0.8	2.0	3.6	4.8	8.5	19.5	19.8	22.1	14.7	3.9	0.3	19.7	19.5	60.8	5.85	1.88	
종사상 자위	임금근로자	(8,145)	0.5	1.6	2.3	4.1	8.0	19.7	22.3	24.1	13.7	3.4	0.4	16.4	19.7	63.9	5.95	1.72	12.169 (0.000) ***
	자영업자	(3,396)	1.1	2.2	3.0	5.5	9.0	19.1	18.5	23.0	15.2	3.3	0.1	20.8	19.1	60.1	5.81	1.89	
	무급가족종사자	(513)	0.5	1.5	3.6	7.7	13.8	16.9	15.3	23.9	13.4	3.2	0.1	27.2	16.9	55.9	5.68	1.88	
고용 형태	상용근로자	(6,715)	0.5	1.2	2.1	3.9	8.2	19.2	22.8	24.4	13.9	3.4	0.4	15.9	19.2	64.9	5.99	1.69	4.262 (0.000) ***
	임시/일용근로자	(1,429)	0.4	3.4	3.2	4.7	7.0	22.0	20.3	22.9	12.7	3.4	0.1	18.6	22.0	59.3	5.77	1.85	
건강 상태	좋음	(10,715)	0.9	1.9	2.5	4.1	6.9	15.8	20.7	25.6	16.8	4.5	0.3	16.3	15.8	67.9	6.07	1.84	169.678 (0.000) ***
	보통	(5,103)	0.3	1.4	2.9	5.3	10.9	25.9	21.3	20.2	9.6	1.8	0.3	20.9	25.9	53.2	5.62	1.66	
	나쁨	(1,226)	0.4	3.1	5.5	7.3	12.1	24.2	17.3	16.1	11.7	2.0	0.2	28.5	24.2	47.3	5.36	1.91	
개인 소득	소득 없음	(3,413)	0.8	1.8	2.7	5.2	10.2	20.1	20.4	21.8	13.7	3.1	0.2	20.8	20.1	59.2	5.78	1.81	15.991 (0.000) ***
	200만원 미만	(3,985)	0.8	2.3	4.0	5.0	8.1	19.7	19.5	22.0	14.7	3.7	0.4	20.1	19.7	60.2	5.81	1.91	
	200-300만원 미만	(4,510)	0.6	2.1	2.6	5.0	8.1	19.2	21.6	23.8	13.7	3.1	0.2	18.4	19.2	62.4	5.86	1.79	
	300-400만원 미만	(3,208)	0.7	1.4	2.7	3.6	9.4	18.6	19.9	25.0	14.9	3.4	0.3	17.8	18.6	63.6	5.96	1.77	
	400만원 이상	(1,930)	0.3	1.1	1.6	4.1	5.9	19.7	22.4	24.7	14.6	5.0	0.7	12.9	19.7	67.4	6.14	1.68	
혼인 상태	미혼	(5,541)	0.6	2.2	2.7	4.8	8.7	19.6	20.7	23.4	13.9	3.0	0.4	19.0	19.6	61.4	5.85	1.81	29.355 (0.000) ***
	기혼	(8,562)	0.7	1.6	2.5	4.3	8.0	19.0	20.5	24.2	15.2	3.8	0.3	17.0	19.0	64.0	5.97	1.78	
	사별/이혼/별거	(2,942)	0.8	1.9	4.2	5.6	9.6	20.4	21.0	20.6	12.3	3.6	0.1	22.1	20.4	57.5	5.69	1.86	
가구 원수	1인	(4,259)	0.7	2.1	3.6	4.5	9.6	19.4	21.6	21.4	13.2	3.5	0.4	20.5	19.4	60.0	5.78	1.85	-4.192 (0.000) ***
	2인 이상	(12,786)	0.7	1.8	2.6	4.7	8.1	19.4	20.3	23.9	14.6	3.5	0.3	17.9	19.4	62.7	5.92	1.80	
주거 형태	자기집	(13,199)	0.7	1.8	2.5	4.6	7.8	19.1	20.7	24.0	14.9	3.7	0.3	17.4	19.1	63.5	5.94	1.80	30.937 (0.000) ***
	전세	(2,619)	0.5	2.4	3.2	4.7	12.5	20.9	20.7	19.8	12.3	2.9	0.2	23.2	20.9	55.9	5.66	1.81	
	월세/사글세/무상	(1,227)	0.4	1.7	5.9	5.3	7.6	20.4	20.2	23.2	11.8	2.7	0.8	20.8	20.4	58.7	5.73	1.87	
주택 유형	단독주택	(5,524)	0.7	2.0	3.3	5.8	10.7	18.6	18.6	21.5	15.1	3.5	0.2	22.6	18.6	58.8	5.78	1.89	23.661 (0.000) ***
	아파트	(8,563)	0.8	1.8	2.5	3.9	7.5	19.5	20.5	24.2	15.1	3.9	0.4	16.5	19.5	64.1	5.98	1.80	
	연립/다세대/기타	(2,958)	0.4	1.7	2.9	4.6	7.4	20.9	24.7	24.3	10.4	2.3	0.3	17.0	20.9	62.0	5.81	1.68	
가초생활 수급	해당	(396)	0.9	1.5	11.3	5.3	7.8	19.9	19.8	19.0	11.6	2.6	0.5	26.6	19.9	53.5	5.43	2.03	-4.503 (0.000) ***
	비해당	(16,649)	0.7	1.9	2.6	4.7	8.5	19.4	20.6	23.4	14.3	3.5	0.3	18.4	19.4	62.2	5.89	1.80	
대문화 가정	해당	(73)	0.0	0.0	8.8	10.0	11.6	24.7	11.7	15.9	12.7	4.7	0.0	30.3	24.7	45.0	5.43	1.96	-2.162 (0.031)*
	비해당	(16,972)	0.7	1.9	2.8	4.7	8.5	19.4	20.7	23.3	14.3	3.5	0.3	18.5	19.4	62.1	5.89	1.81	
가구 소득	소득 없음	(101)	0.0	0.0	2.5	7.6	12.4	24.8	12.2	19.2	16.7	4.7	0.0	22.4	24.8	52.8	5.85	1.76	22.386 (0.000) ***
	200만원 미만	(2,229)	1.0	2.6	4.4	6.2	8.2	19.5	19.6	20.3	13.7	4.2	0.3	22.4	19.5	58.1	5.70	1.97	
	200-300만원 미만	(2,374)	0.6	2.5	3.5	4.7	11.2	21.3	21.6	19.3	12.4	2.7	0.2	22.5	21.3	56.2	5.65	1.83	
	300-400만원 미만	(2,895)	0.6	1.5	3.3	5.1	10.7	18.3	20.7	23.5	13.4	2.5	0.4	21.2	18.3	60.5	5.80	1.79	
	400-500만원 미만	(2,440)	0.5	1.8	2.5	4.8	7.8	19.7	21.1	24.6	13.3	3.3	0.5	17.5	19.7	62.8	5.91	1.77	
	500-600만원 미만	(2,689)	0.7	1.4	2.2	4.6	8.0	18.4	21.1	25.2	14.3	3.7	0.2	16.9	18.4	64.6	5.98	1.75	
600만원 이상	(4,318)	0.7	1.6	2.0	3.5	6.4	19.5	20.2	25.0	16.7	4.2	0.3	14.1	19.5	66.4	6.09	1.75		

* p<0.05, ** p<0.01, *** p<0.001

다. 특성별 분석 (1인가구 비율 사후보정 미적용)

1인가구 비율로 사후보정 미적용 시 조사 참여요일별로 살펴보면, ‘토~월’이 5.94점으로 ‘화~금’(5.89점)보다 0.05점 높았다.

응답자 특성별로 살펴보면, 성별로는 여자(5.94점)가 남자(5.88점)에 비해 높았다. 연령별로는 20대(5.96점)가 가장 높고, 15~19세(5.67점)가 가장 낮았다. 지역별로는 광주(6.60점)가 가장 높았으며, 강원(5.38점)에서 가장 낮게 나타났다.

종사상 지위별로는 무급가족종사자(5.72점), 고용 형태별로는 임시/일용근로자(5.75점), 건강 상태별로는 나쁨(5.33점), 개인 소득별로는 소득 없음(5.80점), 혼인 상태별로는 사별/이혼/별거(5.62점), 가구원 수별로는 1인 가구(5.75점), 주거 형태별로는 월세/사글세/무상(5.69점), 기초생활 수급 여부별로는 해당(5.53점) 계층에서 경험 정도가 상대적으로 낮게 나타났다.

[표 3-4] 어제 경험한 정서 - 차분함(1인가구 비율 사후보정 미적용)

(단위: %, 점)

구분	n												하위	중간	상위	평균	표준	유의성	
		0	1	2	3	4	5	6	7	8	9	10	(0-4)	(5)	(6-10)				(0-10)
전 체	(17,045)	0.7	1.8	2.7	4.7	8.1	19.3	20.5	23.8	14.6	3.5	0.3	18.0	19.3	62.7	5.91	1.80	-	
조사참여 요일	화~금	(9,290)	0.5	1.7	2.9	4.9	7.8	20.3	20.9	23.7	13.8	3.2	0.3	17.8	20.3	61.9	5.89	1.77	-1.957 (0.050)
	토~월	(7,755)	0.9	1.9	2.4	4.5	8.5	18.2	20.2	23.9	15.5	3.8	0.3	18.2	18.2	63.6	5.94	1.83	
성별	남자	(8,455)	0.6	1.9	2.7	4.8	8.1	19.9	20.5	24.0	13.8	3.3	0.3	18.1	19.9	62.0	5.88	1.79	-1.957 (0.050)
	여자	(8,590)	0.7	1.8	2.6	4.6	8.2	18.8	20.6	23.6	15.3	3.7	0.3	17.8	18.8	63.4	5.94	1.81	
연령별	15~19	(882)	0.4	2.1	2.9	6.2	9.7	22.9	19.9	22.4	11.2	2.0	0.2	21.3	22.9	55.8	5.67	1.76	7.062 (0.000) ***
	20대	(2,438)	0.7	1.9	2.4	4.8	8.5	17.7	19.4	26.2	14.8	3.7	0.2	18.2	17.7	64.2	5.96	1.81	
	30대	(2,498)	0.5	1.9	2.9	4.7	7.2	17.0	20.5	24.5	17.4	3.2	0.2	17.3	17.0	65.8	6.00	1.81	
	40대	(2,993)	0.6	1.4	1.8	4.3	8.3	20.1	20.5	24.5	14.6	3.6	0.3	16.3	20.1	63.6	5.99	1.72	
	50대	(3,253)	0.7	1.9	2.4	4.1	8.3	20.6	20.8	24.0	13.6	3.3	0.3	17.4	20.6	62.0	5.90	1.77	
	60대 이상	(4,980)	0.9	1.9	3.3	5.0	7.9	19.4	21.1	22.0	14.3	3.9	0.3	19.0	19.4	61.5	5.85	1.86	
지역별	서울	(3,232)	0.1	1.8	2.2	3.6	5.6	16.5	23.9	28.7	15.1	2.4	0.0	13.3	16.5	70.1	6.09	1.63	25.403 (0.000) ***
	부산	(1,134)	2.7	4.5	3.0	2.1	3.7	14.5	17.3	22.9	21.5	7.3	0.6	15.9	14.5	69.5	6.11	2.21	
	대구	(801)	0.0	1.1	3.5	4.0	5.5	17.7	24.8	28.7	13.1	1.7	0.0	14.0	17.7	68.3	6.00	1.60	
	인천	(994)	0.4	1.4	3.1	5.7	13.1	28.0	20.5	18.7	7.2	1.9	0.1	23.6	28.0	48.4	5.46	1.64	
	광주	(480)	0.3	0.8	0.9	2.8	5.8	15.2	15.2	20.9	31.0	6.8	0.3	10.6	15.2	74.2	6.60	1.68	
	대전	(488)	0.2	0.8	4.0	7.3	7.6	17.6	16.0	18.7	17.9	9.5	0.6	19.8	17.6	62.6	6.10	1.97	
	울산	(372)	0.0	3.9	3.0	3.8	7.2	19.7	24.5	20.9	12.9	4.0	0.0	18.0	19.7	62.3	5.81	1.83	
	세종	(121)	0.0	1.3	3.8	11.9	11.6	14.5	17.6	19.5	11.9	7.4	0.5	28.6	14.5	56.9	5.72	2.00	
	경기	(4,213)	0.5	1.6	2.1	5.1	10.4	22.4	18.8	24.7	12.5	1.9	0.0	19.8	22.4	57.9	5.77	1.70	
	강원	(526)	1.0	4.3	5.2	6.9	9.1	26.7	17.0	13.4	11.6	4.3	0.5	26.4	26.7	46.9	5.38	2.05	
	충북	(538)	0.1	0.1	1.7	5.4	12.3	22.2	19.0	23.7	12.9	1.6	0.8	19.7	22.2	58.1	5.86	1.60	
	충남	(710)	0.2	0.6	3.1	7.5	12.4	23.6	27.1	19.1	4.9	1.3	0.3	23.7	23.6	52.7	5.47	1.54	
	전북	(604)	0.6	1.5	2.8	3.4	5.0	19.5	19.8	24.8	16.8	4.4	1.4	13.3	19.5	67.2	6.15	1.81	
	전남	(622)	0.3	1.0	1.3	3.4	6.7	15.4	18.2	23.0	20.4	9.2	1.2	12.6	15.4	72.0	6.45	1.77	
경북	(886)	0.6	1.2	3.3	3.1	6.1	17.6	22.7	23.7	17.6	3.7	0.3	14.3	17.6	68.1	6.10	1.75		
경남	(1,098)	3.2	2.6	3.6	6.8	8.4	11.8	19.3	22.9	16.3	4.9	0.2	24.6	11.8	63.6	5.75	2.18		
제주	(227)	0.0	2.5	4.7	6.5	10.4	26.3	19.8	15.4	9.3	3.5	1.7	24.1	26.3	49.7	5.54	1.89		

구분	n	0	1	2	3	4	5	6	7	8	9	10	하위 (0-4) (%)	중간 (5) (%)	상위 (6-10) (%)	평균 (0-10)	표준 편차	유의성 검정 (t/F)	
학력	중졸이하	(2,716)	0.5	2.0	3.0	6.1	10.0	21.6	20.3	20.4	12.6	3.0	0.4	21.6	21.6	56.7	5.71	1.81	34.706 (0.000) ***
	고졸	(5,661)	0.8	2.0	2.9	5.0	8.5	20.0	21.4	22.5	13.7	3.0	0.3	19.2	20.0	60.8	5.81	1.81	
	대재이상	(8,462)	0.6	1.7	2.3	4.0	7.2	18.1	19.9	26.0	15.9	4.0	0.2	15.9	18.1	66.0	6.05	1.77	
	모름/무응답	(206)	0.4	1.4	6.2	6.8	7.3	21.0	28.5	12.9	10.8	4.4	0.3	22.1	21.0	56.9	5.59	1.86	
직업 유무	있다	(11,877)	0.6	1.7	2.5	4.7	7.9	19.4	20.8	24.4	14.4	3.4	0.2	17.4	19.4	63.2	5.93	1.77	1.945 (0.052)
	없다	(5,168)	0.8	2.1	3.0	4.7	8.6	19.2	19.9	22.4	15.0	3.8	0.4	19.3	19.2	61.5	5.87	1.87	
종사상 자유	임금근로자	(7,957)	0.5	1.6	2.3	4.1	7.2	19.7	21.8	25.1	14.1	3.3	0.3	15.7	19.7	64.6	5.98	1.72	11.316 (0.000) ***
	자영업자 무급가족종사자	(3,274) (645)	1.0 0.5	1.8 1.6	2.8 3.5	5.7 7.5	8.5 12.8	19.2 16.8	19.4 15.8	22.8 24.4	15.3 13.5	3.4 3.5	0.2 0.1	19.8 26.0	19.2 16.8	61.0 57.2	5.85 5.72	1.86 1.89	
고용 형태	상용근로자	(6,632)	0.5	1.4	2.1	3.9	7.3	19.0	22.1	25.4	14.6	3.4	0.3	15.2	19.0	65.8	6.03	1.69	5.070 (0.000) ***
	임시/일용근로자	(1,325)	0.3	3.0	3.5	4.6	6.9	23.1	20.1	23.3	11.7	3.2	0.2	18.5	23.1	58.5	5.75	1.83	
건강 상태	좋음	(10,880)	0.9	1.9	2.4	4.1	6.6	15.7	20.4	26.3	17.1	4.3	0.3	15.9	15.7	68.4	6.09	1.83	167.654 (0.000) ***
	보통	(5,126)	0.3	1.5	2.5	5.3	10.7	26.1	21.5	20.1	9.9	2.0	0.2	20.2	26.1	53.7	5.64	1.65	
	나쁨	(1,039)	0.4	3.1	5.9	8.2	10.8	24.8	17.2	16.2	11.0	2.1	0.3	28.4	24.8	46.8	5.33	1.92	
개인 소득	소득 없음	(3,962)	0.8	1.9	2.7	4.9	10.0	19.9	20.6	21.9	13.9	3.1	0.2	20.3	19.9	59.8	5.80	1.81	16.756 (0.000) ***
	200만원 미만	(3,612)	0.7	2.2	3.6	5.2	7.7	19.8	19.4	22.6	14.9	3.6	0.5	19.4	19.8	60.8	5.84	1.89	
	200-300만원 미만	(4,325)	0.7	2.1	2.5	5.1	7.4	18.8	21.4	24.7	14.2	3.1	0.2	17.7	18.8	63.5	5.90	1.79	
	300-400만원 미만	(3,167)	0.6	1.6	2.4	3.9	8.8	19.2	19.5	25.0	15.3	3.6	0.2	17.2	19.2	63.6	5.98	1.76	
400만원 이상	(1,979)	0.4	0.9	1.8	3.8	5.5	18.9	22.4	26.1	15.0	4.8	0.5	12.3	18.9	68.8	6.17	1.66		
혼인 상태	미혼	(4,870)	0.7	2.2	2.7	5.1	8.3	19.4	20.5	23.8	14.1	3.0	0.3	19.0	19.4	61.6	5.85	1.82	32.898 (0.000) ***
	기혼	(10,561)	0.7	1.6	2.5	4.2	7.8	18.9	20.6	24.4	15.3	3.8	0.3	16.8	18.9	64.3	5.98	1.78	
	사별/이혼/별거	(1,614)	0.7	2.2	4.0	6.4	9.5	22.0	20.3	20.1	11.7	3.1	0.1	22.7	22.0	55.2	5.62	1.85	
가구 원수	1인	(1,345)	0.7	2.6	3.4	4.7	9.2	19.8	22.1	21.3	12.4	3.6	0.3	20.5	19.8	59.6	5.75	1.86	-3.374 (0.001) ***
	2인 이상	(15,700)	0.7	1.8	2.6	4.7	8.0	19.3	20.4	24.0	14.8	3.5	0.3	17.7	19.3	63.0	5.92	1.79	
주거 형태	자기집	(14,079)	0.8	1.8	2.4	4.5	7.7	19.0	20.8	24.1	15.1	3.7	0.3	17.2	19.0	63.8	5.95	1.80	22.691 (0.000) ***
	전세	(2,259)	0.3	2.1	3.6	5.1	10.9	20.8	19.4	22.6	12.7	2.4	0.2	22.0	20.8	57.3	5.71	1.79	
	월세/사글세/무상	(707)	0.3	1.8	4.9	6.3	7.7	22.1	20.0	22.5	11.0	2.9	0.6	20.9	22.1	57.0	5.69	1.83	
주택 유형	단독주택	(5,470)	0.7	1.8	2.8	5.9	10.6	18.5	19.0	22.4	14.7	3.5	0.2	21.7	18.5	59.8	5.81	1.85	19.218 (0.000) ***
	아파트	(8,657)	0.7	1.8	2.7	3.9	6.9	19.5	20.5	24.2	15.5	4.0	0.4	16.0	19.5	64.5	5.99	1.80	
	연립/다세대/기타	(2,919)	0.5	2.0	2.4	4.7	7.1	20.6	23.7	25.3	11.4	2.2	0.2	16.6	20.6	62.8	5.84	1.69	
가초생활 수급	해당	(300)	0.8	1.2	9.2	5.4	8.1	22.0	19.3	18.3	12.2	2.8	0.8	24.6	22.0	53.4	5.53	1.98	-3.410 (0.001) ***
	비해당	(16,745)	0.7	1.8	2.6	4.7	8.1	19.3	20.6	23.9	14.6	3.5	0.3	17.8	19.3	62.9	5.92	1.80	
대문화 가정	해당	(78)	0.0	0.0	9.0	10.3	12.4	19.3	11.8	18.1	13.3	5.8	0.0	31.7	19.3	49.0	5.51	2.03	-1.751 (0.084)
	비해당	(16,967)	0.7	1.8	2.6	4.7	8.1	19.3	20.6	23.8	14.6	3.5	0.3	17.9	19.3	62.8	5.91	1.80	
가구 소득	소득 없음	(87)	0.0	0.0	3.6	9.0	8.8	27.6	16.3	18.7	12.8	3.2	0.0	21.4	27.6	51.0	5.67	1.71	24.836 (0.000) ***
	200만원 미만	(1,427)	0.9	3.0	3.8	7.2	8.1	19.5	19.8	19.5	13.7	3.9	0.5	23.1	19.5	57.4	5.67	1.99	
	200-300만원 미만	(1,762)	0.7	2.5	3.9	4.8	11.7	21.7	20.4	19.0	12.0	2.9	0.2	23.6	21.7	54.7	5.61	1.86	
	300-400만원 미만	(2,744)	0.5	1.6	3.1	5.8	10.0	18.8	20.6	23.3	13.4	2.6	0.4	21.0	18.8	60.2	5.80	1.79	
	400-500만원 미만	(2,688)	0.6	1.8	2.8	4.7	7.6	19.3	20.7	25.1	13.9	3.2	0.4	17.4	19.3	63.3	5.92	1.77	
	500-600만원 미만	(3,162)	0.7	1.4	2.2	4.6	7.9	18.4	21.3	25.1	14.7	3.6	0.2	16.9	18.4	64.8	5.98	1.75	
600만원 이상	(5,175)	0.7	1.7	2.0	3.4	6.2	19.2	20.3	25.5	16.6	4.2	0.2	14.0	19.2	66.8	6.10	1.75		

* p<0.05, ** p<0.01, *** p<0.001

3 걱정

가. 전체 분석

어제 하루 걱정이란 감정을 얼마나 느꼈는지 묻은 결과, 응답자의 16.4%는 10점 만점 기준 6점 이상으로 느꼈다고 응답(상위: 6~10점)하였으며, 4점 이하 느끼지 않았다는 응답은 71.6%(하위: 0~4점)로 나타났다.

경험 정도를 평균으로 환산하면 10점 만점 기준 3.08점이다.

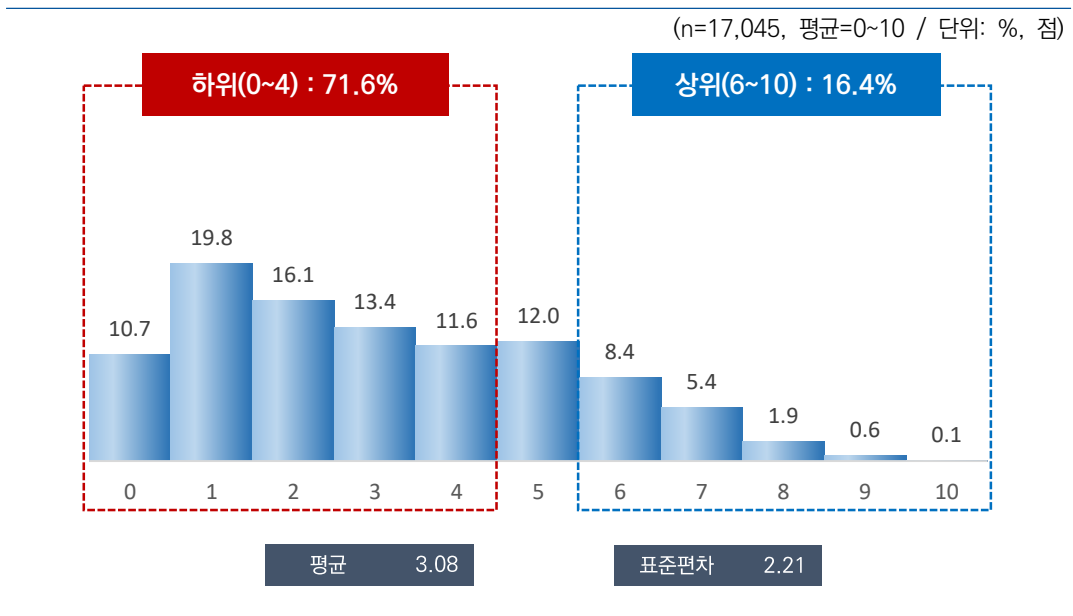

[그림 3-4] 어제 경험한 정서 - 걱정

나. 특성별 분석

조사 참여요일별로 살펴보면, '화~금'이 3.16점으로 '토~월'(2.99점)보다 0.17점 높았다.

응답자 특성별로 살펴보면, 성별로는 남자(3.12점)가 여자(3.04점)에 비해 높았다. 연령별로는 15~19세(3.32점)가 가장 높고, 60대 이상(3.02점)이 가장 낮았다. 지역별로는 제주(4.20점)가 가장 높았으며, 전남(2.33점)에서 가장 낮게 나타났다.

건강 상태별로는 나쁨(3.90점), 주거 형태별로는 월세/사글세/무상(3.62점), 기초생활 수급 여부별로는 해당(3.79점) 계층에서 경험 정도가 상대적으로 높게 나타났다.

[표 3-5] 어제 경험한 정서 - 걱정(1인가구 비율 사후보정 적용)

(단위: %, 점)

구분	n	0	1	2	3	4	5	6	7	8	9	10	하위	중간	상위	평균	표준 편차	유의성 검정 (t/F)	
													(0~4) (%)	(5) (%)	(6~10) (%)				
전 체	(17,045)	10.7	19.8	16.1	13.4	11.6	12.0	8.4	5.4	1.9	0.6	0.1	71.6	12.0	16.4	3.08	2.21	-	
조사참여 요일	화~금	(9,183)	10.2	19.1	15.9	14.0	11.3	11.9	9.0	5.9	2.1	0.6	70.4	11.9	17.7	3.16	2.23	4.939 (0.000) ***	
	토~월	(7,862)	11.3	20.8	16.3	12.7	11.9	12.1	7.7	4.8	1.8	0.5	73.0	12.1	14.9	2.99	2.18		
성별	남자	(8,471)	10.5	19.3	15.9	13.0	11.9	12.6	8.9	5.6	1.6	0.6	70.6	12.6	16.8	3.12	2.20	2.507 (0.012) *	
	여자	(8,574)	11.0	20.4	16.3	13.8	11.2	11.4	7.9	5.2	2.2	0.6	72.6	11.4	16.0	3.04	2.21		
연령별	15~19	(934)	10.6	18.4	13.4	12.0	12.5	12.2	10.8	6.4	2.6	0.9	67.0	12.2	20.8	3.32	2.31	3.494 (0.004) **	
	20대	(2,456)	11.2	20.5	14.6	13.9	11.6	10.7	8.6	5.7	2.1	0.9	71.9	10.7	17.4	3.09	2.25		
	30대	(2,415)	11.1	19.1	18.1	12.3	12.3	11.9	7.3	5.3	2.2	0.3	72.9	11.9	15.3	3.04	2.19		
	40대	(3,021)	10.8	19.0	16.5	13.6	11.2	12.9	9.6	4.1	1.6	0.6	71.1	12.9	16.0	3.07	2.16		
	50대	(3,258)	9.9	18.6	16.8	13.9	11.8	13.1	7.7	5.6	2.1	0.5	71.0	13.1	15.9	3.14	2.18		
	60대 이상	(4,961)	10.9	21.5	15.6	13.4	11.0	11.3	8.2	5.7	1.8	0.5	72.4	11.3	16.3	3.02	2.21		
지역별	서울	(2,854)	11.4	22.5	18.3	13.7	12.3	10.2	7.5	2.7	0.9	0.5	0.0	78.1	10.2	11.7	2.77	2.03	46.253 (0.000) ***
	부산	(1,194)	17.3	22.7	19.6	12.7	7.6	8.1	5.4	4.6	1.7	0.3	0.0	80.0	8.1	12.0	2.52	2.14	
	대구	(853)	5.0	23.9	21.7	16.7	10.0	7.6	6.2	6.6	2.2	0.1	0.0	77.3	7.6	15.1	2.97	2.05	
	인천	(1,052)	9.4	17.1	12.5	13.2	20.6	13.4	7.9	4.1	1.3	0.4	0.0	72.9	13.4	13.7	3.21	2.05	
	광주	(522)	10.0	19.6	13.6	15.8	10.9	12.5	8.1	5.5	3.6	0.2	0.2	69.9	12.5	17.6	3.20	2.25	
	대전	(526)	12.6	22.1	18.1	10.8	10.2	12.8	6.4	3.2	3.0	0.7	0.1	73.8	12.8	13.4	2.88	2.22	
	울산	(407)	6.1	25.3	19.7	7.3	8.9	15.1	10.4	5.2	1.2	0.5	0.4	67.3	15.1	17.6	3.14	2.20	
	세종	(141)	13.0	17.3	23.5	18.0	11.3	6.1	6.7	3.1	1.1	0.0	0.0	83.0	6.1	10.9	2.64	1.93	
	경기	(3,923)	5.5	16.0	13.2	14.7	13.3	15.1	11.7	7.7	2.0	0.8	0.0	62.7	15.1	22.2	3.62	2.17	
	강원	(568)	14.9	21.2	14.9	13.8	7.9	13.7	5.7	5.2	2.1	0.4	0.2	72.7	13.7	13.6	2.86	2.25	
	충북	(575)	2.8	16.0	17.2	11.2	16.0	16.8	11.4	6.6	1.4	0.5	0.1	63.1	16.8	20.1	3.64	2.04	
	충남	(759)	15.3	14.5	14.2	15.4	11.0	14.9	7.6	5.2	1.5	0.4	0.0	70.5	14.9	14.6	3.05	2.20	
	전북	(651)	18.6	17.9	13.7	11.5	8.0	12.3	7.8	5.8	3.5	0.4	0.5	69.7	12.3	18.0	2.97	2.45	
	전남	(671)	22.8	28.8	15.4	6.3	5.5	6.8	7.4	4.3	1.4	0.7	0.5	78.8	6.8	14.4	2.33	2.34	
	경북	(937)	6.5	19.5	16.2	13.0	10.0	11.6	10.4	8.0	3.5	1.2	0.0	65.2	11.6	23.2	3.47	2.33	
	경남	(1,159)	19.4	23.3	16.8	13.6	9.5	6.5	4.5	3.8	1.8	0.8	0.0	82.7	6.5	10.9	2.43	2.15	
제주	(253)	1.7	10.5	15.1	12.6	11.7	21.7	11.3	8.0	5.1	1.2	1.1	51.6	21.7	26.7	4.20	2.20		

2022년 한국인의 행복조사(2차조사) - 기초분석 보고서 - ...

구분		n	0	1	2	3	4	5	6	7	8	9	10	하위 (0-4) (%)	중간 (5) (%)	상위 (6-10) (%)	평균 (0-10)	표준 편차	유의성 검정 (t/F)
학력	중졸이하	(2,967)	10.8	21.0	16.1	13.3	11.0	11.1	8.3	5.3	2.3	0.6	0.2	72.3	11.1	16.7	3.05	2.23	6.528 (0.000) ***
	고졸	(5,577)	9.9	19.9	15.7	13.3	11.6	12.7	8.6	5.7	2.1	0.5	0.1	70.4	12.7	16.9	3.14	2.20	
	대제이상	(8,248)	11.3	19.5	16.4	13.6	11.6	11.9	8.2	5.2	1.7	0.6	0.1	72.4	11.9	15.7	3.04	2.19	
	모름/무응답	(254)	10.2	15.4	14.3	11.0	14.1	9.8	13.8	5.8	2.7	2.2	0.8	64.9	9.8	25.3	3.55	2.44	
직업 유무	있다	(12,054)	10.6	20.1	16.0	13.6	11.7	11.9	8.5	5.1	1.9	0.6	0.1	72.0	11.9	16.1	3.07	2.19	-1.094 (0.274)
	없다	(4,991)	11.1	19.2	16.4	13.0	11.1	12.0	8.3	6.0	2.1	0.6	0.1	70.8	12.0	17.2	3.11	2.24	
총사상 지위	임금근로자	(8,145)	10.0	19.6	16.3	14.1	12.3	11.9	8.3	4.9	1.9	0.5	0.1	72.4	11.9	15.7	3.08	2.16	4.180 (0.015) *
	자영업자	(3,396)	11.9	20.1	15.1	12.5	11.1	12.2	8.8	5.5	1.9	0.7	0.2	70.7	12.2	17.1	3.08	2.26	
	무급가족종사자	(513)	11.1	27.8	16.1	11.9	7.0	10.5	8.6	5.7	0.7	0.6	0.1	73.8	10.5	15.7	2.80	2.20	
고용 형태	상용근로자	(6,715)	10.6	19.0	16.3	14.3	12.3	12.0	8.1	4.9	1.8	0.6	0.1	72.6	12.0	15.5	3.07	2.16	-1.017 (0.309)
	임시/일용근로자	(1,429)	7.3	22.4	16.4	13.1	12.2	11.8	9.1	5.2	2.3	0.2	0.0	71.4	11.8	16.8	3.13	2.14	
건강 상태	좋음	(10,715)	13.6	22.8	17.9	12.9	10.0	9.6	7.0	4.1	1.5	0.5	0.0	77.3	9.6	13.1	2.73	2.14	394.599 (0.000) ***
	보통	(5,103)	6.1	15.1	12.5	14.5	14.9	16.6	10.2	7.0	2.4	0.6	0.2	63.1	16.6	20.3	3.62	2.15	
	나쁨	(1,226)	5.0	13.7	14.9	13.5	10.8	13.4	13.1	9.9	4.0	1.4	0.3	57.8	13.4	28.8	3.90	2.33	
개인 소득	소득 없음	(3,413)	11.1	18.8	15.4	12.3	11.4	12.8	9.1	6.4	2.1	0.6	0.0	69.0	12.8	18.2	3.18	2.26	3.364 (0.009) **
	200만원 미만	(3,985)	10.8	21.0	16.3	13.5	10.5	12.3	7.8	5.2	1.9	0.5	0.2	72.1	12.3	15.6	3.02	2.20	
	200-300만원 미만	(4,510)	10.9	19.6	15.2	13.7	12.8	12.0	8.2	5.0	1.8	0.7	0.1	72.3	12.0	15.7	3.07	2.19	
	300-400만원 미만	(3,208)	10.5	20.6	17.7	13.2	11.0	10.5	8.1	6.1	1.6	0.5	0.1	73.0	10.5	16.5	3.02	2.20	
	400만원 이상	(1,930)	10.0	18.5	16.2	14.4	12.2	12.2	9.7	3.7	2.5	0.6	0.1	71.2	12.2	16.6	3.14	2.18	
혼인 상태	미혼	(5,541)	11.8	19.8	14.9	12.4	12.1	11.7	8.8	5.7	2.2	0.7	0.1	70.9	11.7	17.4	3.10	2.26	5.592 (0.004) **
	기혼	(8,562)	10.3	20.1	17.4	13.6	11.5	12.0	7.9	4.8	1.9	0.5	0.1	72.8	12.0	15.2	3.03	2.16	
	사별/이혼/별거	(2,942)	10.2	19.3	14.5	14.6	10.8	12.4	9.3	6.4	1.8	0.6	0.1	69.5	12.4	18.1	3.18	2.23	
가구 원수	1인	(4,259)	11.0	19.2	14.2	13.7	11.8	11.5	9.6	6.5	2.1	0.5	0.1	69.8	11.5	18.7	3.18	2.26	3.314 (0.001) ***
	2인 이상	(12,786)	10.7	20.1	16.7	13.3	11.5	12.1	8.0	5.0	1.9	0.6	0.1	72.2	12.1	15.6	3.05	2.19	
주거 형태	자기집	(13,199)	11.4	20.8	16.5	13.4	10.4	12.0	8.0	5.0	1.9	0.6	0.1	72.5	12.0	15.5	3.00	2.20	55.835 (0.000) ***
	전세	(2,619)	8.7	16.4	15.0	14.7	16.9	11.8	9.9	4.7	1.5	0.3	0.2	71.6	11.8	16.6	3.26	2.09	
	월세/사글세/무상	(1,227)	7.9	17.3	13.8	10.9	12.4	12.2	9.7	11.4	3.6	0.6	0.2	62.3	12.2	25.5	3.62	2.38	
주택 유형	단독주택	(5,524)	10.9	19.4	15.7	12.6	10.7	12.4	8.9	6.5	2.1	0.6	0.1	69.3	12.4	18.3	3.16	2.27	7.676 (0.000) ***
	아파트	(8,563)	11.0	19.6	16.9	14.4	11.2	11.5	8.0	4.8	1.9	0.6	0.1	73.1	11.5	15.4	3.02	2.18	
	연립/다세대/기타	(2,958)	9.6	21.4	14.4	12.1	14.2	12.5	8.8	5.0	1.6	0.5	0.1	71.6	12.5	15.9	3.11	2.17	
기초생활 수급	해당	(396)	8.5	16.5	11.4	8.6	12.7	14.4	11.8	10.9	3.6	1.6	0.0	57.6	14.4	28.0	3.79	2.43	5.846 (0.000) ***
	비해당	(16,649)	10.8	19.9	16.2	13.5	11.5	11.9	8.3	5.2	1.9	0.6	0.1	71.9	11.9	16.1	3.06	2.20	
다문화 가정	해당	(73)	15.4	15.9	23.2	13.7	6.5	4.9	2.8	11.7	1.1	1.3	3.5	74.8	4.9	20.4	3.08	2.68	-0.004 (0.997)
	비해당	(16,972)	10.7	19.9	16.1	13.4	11.6	12.0	8.4	5.4	1.9	0.6	0.1	71.6	12.0	16.4	3.08	2.20	
가구 소득	소득 없음	(101)	7.8	13.7	11.4	7.6	11.2	22.4	13.7	7.3	3.9	1.1	0.0	51.7	22.4	25.9	3.90	2.32	6.357 (0.000) ***
	200만원 미만	(2,229)	11.6	20.8	14.6	12.4	9.7	11.2	9.4	6.7	2.7	0.6	0.2	69.2	11.2	19.6	3.14	2.34	
	200-300만원 미만	(2,374)	10.8	18.9	12.7	13.9	13.4	13.4	8.5	5.8	2.0	0.6	0.1	69.7	13.4	16.9	3.20	2.22	
	300-400만원 미만	(2,895)	11.6	20.3	16.3	11.4	10.2	11.4	9.0	7.3	1.8	0.6	0.1	69.8	11.4	18.8	3.11	2.29	
	400-500만원 미만	(2,440)	9.7	19.7	17.6	12.9	11.1	12.1	9.6	4.8	1.8	0.4	0.2	71.0	12.1	16.9	3.10	2.18	
	500-600만원 미만	(2,689)	11.3	19.8	18.0	13.9	12.6	11.3	6.8	3.7	1.9	0.7	0.1	75.5	11.3	13.1	2.93	2.12	
	600만원 이상	(4,318)	10.0	19.8	16.6	15.0	12.0	12.0	7.8	4.5	1.7	0.6	0.0	73.5	12.0	14.5	3.03	2.12	

* p<0.05, ** p<0.01, *** p<0.001

다. 특성별 분석 (1인가구 비율 사후보정 미적용)

1인가구 비율로 사후보정 미적용 시 조사 참여요일별로 살펴보면, ‘화~금’이 3.15점으로 ‘토~월’(2.92점)보다 0.23점 높았다.

응답자 특성별로 살펴보면, 성별로는 남자(3.08점)가 여자(3.00점)에 비해 높았다. 연령별로는 15~19세(3.33점)가 가장 높고, 30대(2.93점)가 가장 낮았다. 지역별로는 제주(4.03점)가 가장 높았으며, 전남(2.32점)에서 가장 낮게 나타났다.

건강 상태별로는 나쁨(3.87점), 주거 형태별로는 월세/사글세/무상(3.55점), 기초생활수급 여부별로는 해당(3.71점) 계층에서 경험 정도가 상대적으로 높게 나타났다.

[표 3-6] 어제 경험한 정서 - 걱정(1인가구 비율 사후보정 미적용)

(단위: %, 점)

구분	n	0	1	2	3	4	5	6	7	8	9	10	하위 (0-4) (%)	중간 (5) (%)	상위 (6-10) (%)	평균 (0-10)	표준 편차	유의성 검정 (t/f)
전 체	(17,045)	10.7	20.2	16.7	13.4	11.4	12.0	8.0	5.1	1.9	0.6	0.1	72.4	12.0	15.7	3.04	2.19	-
조사참여 요일	화~금 (9,290)	10.1	19.1	16.3	13.8	11.2	12.0	8.8	5.7	2.1	0.7	0.1	70.6	12.0	17.4	3.15	2.22	6.924 (0.000) ***
	토~월 (7,755)	11.4	21.4	17.1	12.9	11.7	11.9	7.0	4.4	1.7	0.5	0.0	74.5	11.9	13.6	2.92	2.14	
성별	남자 (8,455)	10.4	19.8	16.2	13.0	12.0	12.4	8.8	4.9	1.7	0.6	0.1	71.5	12.4	16.1	3.08	2.18	2.313 (0.021)*
	여자 (8,590)	10.9	20.5	17.2	13.7	10.9	11.5	7.2	5.3	2.1	0.6	0.1	73.2	11.5	15.3	3.00	2.20	
연령별	15-19 (882)	10.7	18.0	13.5	12.1	12.6	12.3	10.7	6.4	2.6	0.9	0.1	66.9	12.3	20.7	3.33	2.31	4.884 (0.000) ***
	20대 (2,438)	11.5	21.4	15.2	13.5	11.6	10.6	8.3	5.3	1.8	0.9	0.0	73.1	10.6	16.3	3.01	2.23	
	30대 (2,498)	11.4	19.8	19.3	12.7	11.3	11.6	7.1	4.4	2.1	0.3	0.1	74.4	11.6	14.0	2.93	2.15	
	40대 (2,993)	10.4	19.2	17.0	13.8	11.4	12.7	8.8	4.3	1.6	0.7	0.0	71.9	12.7	15.5	3.06	2.16	
	50대 (3,253)	9.5	19.6	17.1	14.0	11.7	13.0	7.2	5.3	2.1	0.5	0.1	71.9	13.0	15.2	3.09	2.16	
	60대 이상 (4,980)	10.8	21.1	16.3	13.2	11.1	11.7	7.9	5.5	1.8	0.5	0.1	72.5	11.7	15.8	3.02	2.20	
지역별	서울 (3,232)	10.6	22.6	19.3	13.9	12.0	10.8	6.4	2.8	1.1	0.6	0.0	78.2	10.8	10.9	2.77	2.02	43.182 (0.000) ***
	부산 (1,134)	17.8	22.4	20.5	12.9	7.5	7.4	5.1	4.3	1.6	0.4	0.0	81.2	7.4	11.4	2.46	2.12	
	대구 (801)	4.5	26.3	22.3	15.4	9.3	7.7	6.7	5.8	1.8	0.1	0.0	77.8	7.7	14.5	2.89	2.03	
	인천 (994)	10.7	16.8	11.5	11.2	21.3	13.7	8.3	4.5	1.4	0.5	0.0	71.5	13.7	14.8	3.25	2.11	
	광주 (480)	11.4	20.5	15.6	15.3	11.0	12.3	6.2	4.4	2.9	0.2	0.3	73.8	12.3	13.9	2.98	2.19	
	대전 (488)	14.6	23.0	18.4	11.5	9.8	11.3	5.7	2.7	2.3	0.6	0.1	77.2	11.3	11.5	2.68	2.16	
	울산 (372)	5.8	26.5	20.1	7.2	9.1	14.7	9.3	5.5	1.4	0.3	0.2	68.7	14.7	16.6	3.08	2.17	
	세종 (121)	13.6	18.0	23.0	16.6	13.7	5.8	6.0	2.4	0.8	0.0	0.0	85.0	5.8	9.2	2.57	1.87	
	경기 (4,213)	5.4	16.5	13.9	14.8	13.0	15.6	10.9	7.1	2.0	0.8	0.0	63.6	15.6	20.8	3.57	2.15	
	강원 (526)	14.2	21.4	16.2	13.3	7.8	13.1	5.9	5.3	2.0	0.5	0.2	72.9	13.1	13.9	2.86	2.25	
	충북 (538)	3.4	16.3	18.6	14.0	15.1	15.1	10.8	4.7	1.2	0.7	0.1	67.4	15.1	17.6	3.46	2.01	
	충남 (710)	16.5	14.6	16.0	14.3	10.4	12.9	8.2	5.2	1.4	0.5	0.0	71.8	12.9	15.3	2.97	2.22	
	전북 (604)	17.3	17.6	14.1	12.4	8.1	11.6	7.3	6.1	4.2	0.7	0.6	69.5	11.6	18.9	3.06	2.48	
	전남 (622)	22.7	28.7	15.3	6.0	5.8	7.5	7.6	3.9	1.5	0.6	0.4	78.5	7.5	14.0	2.32	2.31	
	경북 (886)	7.0	20.1	16.1	13.3	9.5	11.1	10.8	7.8	3.7	0.8	0.0	65.9	11.1	23.0	3.41	2.32	
경남 (1,098)	20.1	23.5	16.7	13.2	9.3	6.4	4.4	3.5	2.0	0.7	0.0	83.0	6.4	10.6	2.39	2.15		
제주 (227)	2.0	11.3	16.9	13.4	10.9	21.4	9.4	8.6	4.4	0.9	0.7	54.5	21.4	24.1	4.03	2.17		

2022년 한국인의 행복조사(2차조사) - 기초분석 보고서 - ...

구분	n	0 1 2 3 4 5 6 7 8 9 10										하위	중간	상위	평균	표준	유의성		
												(0-4)	(5)	(6-10)				(0-10)	편차
학력	중졸이하	(2,716)	10.4	20.8	16.4	13.5	11.6	11.0	8.2	4.9	2.4	0.6	0.1	72.6	11.0	16.3	3.05	2.22	3.458 (0.016) *
	고졸	(5,661)	9.9	20.4	16.4	13.0	11.3	12.8	8.0	5.6	1.9	0.5	0.1	71.0	12.8	16.2	3.10	2.19	
	대제이상	(8,462)	11.2	20.0	17.1	13.6	11.4	11.7	7.8	4.8	1.7	0.7	0.1	73.3	11.7	15.0	3.00	2.17	
	모름/무응답	(206)	13.2	14.4	14.9	12.1	14.6	10.0	12.0	4.8	2.6	1.0	0.3	69.2	10.0	20.7	3.28	2.33	
직업 유무	있다	(11,877)	10.4	20.7	16.8	13.6	11.6	11.9	7.9	4.8	1.7	0.6	0.1	73.0	11.9	15.1	3.02	2.17	-2.387 (0.017) *
	없다	(5,168)	11.3	19.0	16.5	12.8	11.2	12.2	8.2	5.8	2.3	0.6	0.1	70.8	12.2	17.0	3.10	2.24	
총사상 지위	임금근로자	(7,957)	10.0	20.2	17.2	14.2	12.0	11.8	7.7	4.6	1.8	0.5	0.0	73.6	11.8	14.6	3.02	2.13	6.191 (0.002) **
	자영업자	(3,274)	11.2	20.2	15.9	12.5	11.4	12.5	8.3	5.2	1.7	0.9	0.2	71.3	12.5	16.2	3.07	2.23	
	무급가족종사자	(645)	11.3	28.8	15.5	12.6	6.7	9.8	8.2	5.6	0.8	0.6	0.1	75.0	9.8	15.2	2.74	2.19	
고용 형태	상용근로자	(6,632)	10.6	19.9	17.0	14.1	12.0	11.8	7.6	4.5	1.8	0.6	0.0	73.7	11.8	14.5	3.01	2.14	-1.010 (0.312)
	임시/일용근로자	(1,325)	7.3	21.4	18.2	14.5	12.0	11.6	8.3	4.7	1.9	0.2	0.1	73.2	11.6	15.1	3.07	2.08	
건강 상태	좋음	(10,880)	13.4	23.1	18.5	13.0	9.8	9.6	6.6	3.9	1.5	0.5	0.0	77.8	9.6	12.6	2.70	2.12	383.440 (0.000) ***
	보통	(5,126)	5.9	15.4	13.1	14.2	14.9	16.8	9.8	6.9	2.1	0.7	0.2	63.6	16.8	19.6	3.59	2.14	
	나쁨	(1,039)	5.6	13.6	14.9	13.6	11.1	12.3	13.4	9.1	4.9	1.2	0.3	58.8	12.3	28.9	3.87	2.35	
개인 소득	소득 없음	(3,962)	11.2	19.1	15.6	12.5	11.1	12.7	8.9	6.2	2.1	0.6	0.0	69.5	12.7	17.8	3.15	2.25	5.744 (0.000) ***
	200만원 미만	(3,612)	10.5	20.9	17.3	14.0	10.7	12.0	7.2	4.8	1.9	0.4	0.2	73.4	12.0	14.5	2.98	2.16	
	200-300만원 미만	(4,325)	11.1	20.6	16.5	13.5	12.0	11.7	7.6	4.7	1.7	0.7	0.0	73.6	11.7	14.7	2.99	2.17	
	300-400만원 미만	(3,167)	10.4	21.2	17.7	13.0	11.9	10.7	7.3	5.3	1.8	0.6	0.1	74.2	10.7	15.1	2.98	2.17	
400만원 이상	(1,979)	9.5	18.2	16.7	14.5	11.5	13.1	9.4	3.8	2.3	0.7	0.1	70.5	13.1	16.4	3.16	2.17		
혼인 상태	미혼	(4,870)	12.1	20.2	15.5	12.5	11.3	11.9	8.3	5.4	1.9	0.8	0.0	71.7	11.9	16.4	3.04	2.24	5.796 (0.003) **
	기혼	(10,561)	10.2	20.2	17.6	13.7	11.5	11.8	7.8	4.8	1.9	0.5	0.1	73.2	11.8	15.0	3.02	2.16	
	사별/이혼/별거	(1,614)	9.5	19.8	14.4	13.6	11.6	13.3	8.7	6.3	2.2	0.5	0.2	68.9	13.3	17.8	3.22	2.23	
가구 원수	1인	(1,345)	10.8	20.9	14.3	13.6	11.3	11.2	8.9	6.4	2.1	0.5	0.1	70.8	11.2	18.0	3.12	2.25	1.281 (0.200)
	2인 이상	(15,700)	10.7	20.1	16.9	13.4	11.4	12.0	7.9	5.0	1.9	0.6	0.1	72.5	12.0	15.5	3.04	2.18	
주거 형태	자기집	(14,079)	11.3	21.0	16.9	13.2	10.6	11.8	7.7	4.9	1.9	0.6	0.1	73.0	11.8	15.2	2.98	2.19	41.548 (0.000) ***
	전세	(2,259)	7.8	15.6	15.6	15.5	16.4	12.6	9.9	4.5	1.5	0.4	0.2	70.9	12.6	16.4	3.30	2.07	
	월세/사글세/무상	(707)	7.6	17.5	15.4	11.2	12.1	12.9	8.2	10.3	3.8	0.8	0.1	63.8	12.9	23.3	3.55	2.36	
주택 유형	단독주택	(5,470)	11.1	19.8	16.2	12.5	10.6	12.5	8.4	6.2	2.1	0.5	0.1	70.3	12.5	17.3	3.11	2.25	3.277 (0.038) *
	아파트	(8,657)	10.7	19.7	17.5	14.1	11.3	11.6	7.5	4.8	2.0	0.6	0.1	73.4	11.6	15.0	3.02	2.17	
	연립/다세대/기타	(2,919)	9.9	22.2	15.3	12.8	13.2	12.0	8.7	4.0	1.4	0.5	0.0	73.3	12.0	14.7	3.01	2.13	
기초생활 수급	해당	(300)	9.3	15.8	12.0	9.1	13.0	15.5	9.9	9.3	4.9	1.2	0.0	59.2	15.5	25.3	3.71	2.43	4.795 (0.000) ***
	비해당	(16,745)	10.7	20.2	16.8	13.5	11.4	11.9	8.0	5.0	1.9	0.6	0.1	72.6	11.9	15.5	3.03	2.18	
대문화 가정	해당	(78)	16.8	17.5	23.9	14.8	6.6	4.6	3.1	6.6	1.1	1.1	3.8	79.6	4.6	15.8	2.81	2.58	-0.935 (0.350)
	비해당	(16,967)	10.6	20.2	16.7	13.4	11.5	12.0	8.0	5.1	1.9	0.6	0.1	72.3	12.0	15.7	3.04	2.19	
가구 소득	소득 없음	(87)	4.6	9.5	12.2	10.2	12.8	24.9	13.1	7.0	4.5	1.3	0.0	49.3	24.9	25.9	4.15	2.16	8.214 (0.000) ***
	200만원 미만	(1,427)	12.0	20.4	15.1	12.7	9.4	10.5	9.2	6.5	3.5	0.7	0.2	69.5	10.5	20.0	3.15	2.37	
	200-300만원 미만	(1,762)	10.9	20.8	13.7	12.9	12.1	13.2	8.0	5.7	1.9	0.7	0.0	70.4	13.2	16.4	3.12	2.23	
	300-400만원 미만	(2,744)	11.6	20.8	16.0	10.7	10.6	12.0	8.4	7.1	2.0	0.6	0.1	69.7	12.0	18.3	3.10	2.30	
	400-500만원 미만	(2,688)	9.5	19.6	17.8	12.7	11.4	12.2	9.4	4.8	1.9	0.4	0.2	71.2	12.2	16.6	3.10	2.17	
	500-600만원 미만	(3,162)	11.3	20.0	18.6	14.3	12.1	11.1	6.4	3.9	1.7	0.6	0.1	76.3	11.1	12.7	2.89	2.10	
600만원 이상	(5,175)	10.1	20.1	16.8	15.0	11.8	12.1	7.6	4.3	1.5	0.6	0.0	73.8	12.1	14.0	3.00	2.11		

* p<0.05, ** p<0.01, *** p<0.001

4 슬픔

가. 전체 분석

어제 하루 슬픔이라는 감정을 얼마나 느꼈는지 묻은 결과, 응답자의 8.3%는 10점 만점 기준 6점 이상으로 느꼈다고 응답(상위: 6~10점)하였으며, 4점 이하 느끼지 않았다는 응답은 83.9%(하위: 0~4점)로 나타났다.

경험 정도를 평균으로 환산하면 10점 만점 기준 2.13점이다.

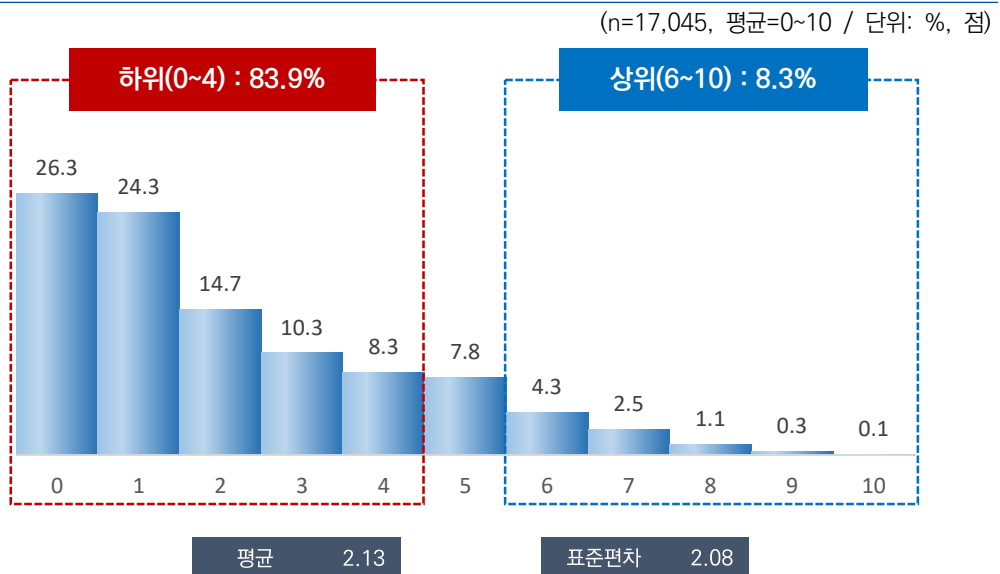

[그림 3-5] 어제 경험한 정서 - 슬픔

나. 특성별 분석

조사 참여요일별로 살펴보면, ‘토~월’이 2.15점으로 ‘화~금’(2.11점)보다 0.04점 높았다.

응답자 특성별로 살펴보면, 성별로는 큰 차이가 없었으나, 연령별로는 15~19세(2.23점)가 가장 높고, 20대(2.06점) 및 30대(2.06점)가 가장 낮았다. 지역별로는 제주(3.53점)가 가장 높았으며, 전북(1.41점)에서 가장 낮게 나타났다.

종사상 지위별로는 임금근로자(2.18점), 고용 형태별로는 상용근로자(2.21점), 건강 상태별로는 나쁨(2.80점), 혼인 상태별로는 사별/이혼/별거(2.41점), 가구원 수별로는 1인 가구(2.36점), 주거 형태별로는 월세/사글세/무상(2.54점), 기초생활 수급 여부별로는 해당(3.04점), 가구 소득별로는 소득 없음(3.25점) 계층에서 경험 정도가 상대적으로 높게 나타났다.

[표 3-7] 어제 경험한 정서 - 슬픔(1인가구 비율 사후보정 적용)

(단위: %, 점)

구분	n	0 1 2 3 4 5 6 7 8 9 10										하위	중간	상위	평균	표준	유의성	
												(0-4)	(5)	(6-10)				(0-10)
												(%)	(%)	(%)			(t/F)	
전 체	(17,045)	26.3	24.3	14.7	10.3	8.3	7.8	4.3	2.5	1.1	0.3	0.1	83.9	7.8	8.3	2.13	2.08	-
조사참여 요일	화~금 (9,183)	26.5	24.3	15.0	10.3	8.1	7.2	4.7	2.4	1.1	0.3	0.0	84.2	7.2	8.6	2.11	2.08	-1.119
	토~월 (7,862)	26.0	24.5	14.3	10.2	8.6	8.5	3.8	2.7	1.1	0.3	0.1	83.5	8.5	8.0	2.15	2.09	(0.263)
성별	남자 (8,471)	26.6	24.2	14.5	10.0	8.2	8.2	4.3	2.6	1.0	0.4	0.1	83.5	8.2	8.4	2.13	2.09	0.384
	여자 (8,574)	26.1	24.5	14.8	10.5	8.4	7.4	4.2	2.5	1.2	0.3	0.1	84.3	7.4	8.3	2.12	2.07	(0.701)
연령별	15~19 (934)	24.0	23.4	14.0	12.9	9.6	8.0	3.6	3.2	0.3	0.8	0.1	84.0	8.0	8.0	2.23	2.08	2.111 (0.061)
	20대 (2,456)	26.9	26.5	13.7	10.0	8.0	6.8	3.3	3.0	1.4	0.4	0.1	85.1	6.8	8.2	2.06	2.09	
	30대 (2,415)	25.7	26.3	15.3	9.0	9.4	6.2	5.0	1.7	0.8	0.4	0.1	85.7	6.2	8.0	2.06	2.02	
	40대 (3,021)	27.1	21.8	16.1	10.7	7.7	8.8	4.4	2.4	0.9	0.1	0.0	83.4	8.8	7.9	2.12	2.05	
	50대 (3,258)	26.1	23.0	16.5	10.2	8.2	8.0	4.3	2.2	1.1	0.2	0.1	84.1	8.0	7.9	2.12	2.05	
	60대 이상 (4,961)	26.4	24.9	12.8	10.3	8.2	8.3	4.4	3.0	1.3	0.4	0.1	82.6	8.3	9.1	2.18	2.15	
지역별	서울 (2,854)	26.3	25.2	15.8	11.8	7.8	6.5	3.5	2.1	0.5	0.5	0.0	86.9	6.5	6.6	2.00	1.95	46.441 (0.000) ***
	부산 (1,194)	33.2	28.7	19.6	8.3	3.6	3.2	0.8	1.3	0.6	0.4	0.4	93.4	3.2	3.5	1.49	1.72	
	대구 (863)	23.7	23.0	21.3	11.2	6.0	5.8	3.4	3.6	1.8	0.2	0.0	85.2	5.8	9.0	2.14	2.05	
	인천 (1,052)	17.4	18.0	14.0	16.6	17.9	8.8	3.8	2.1	1.3	0.0	0.0	83.9	8.8	7.2	2.60	1.95	
	광주 (522)	34.3	28.5	7.9	8.2	6.8	5.0	3.7	3.4	1.3	0.9	0.0	85.7	5.0	9.3	1.86	2.19	
	대전 (526)	42.5	13.4	11.1	9.7	7.2	8.4	4.2	2.2	1.1	0.1	0.0	83.9	8.4	7.6	1.86	2.15	
	울산 (407)	20.0	36.6	14.8	6.7	6.0	8.2	4.0	2.6	0.4	0.4	0.4	84.1	8.2	7.7	2.03	2.01	
	세종 (141)	24.2	21.2	22.0	14.8	8.1	4.8	1.4	2.6	0.9	0.0	0.0	90.3	4.8	4.9	2.00	1.82	
	경기 (3,923)	17.4	27.3	13.0	9.5	11.2	10.8	5.8	3.3	1.1	0.5	0.0	78.4	10.8	10.7	2.52	2.15	
	강원 (568)	20.9	32.5	15.7	10.1	4.9	9.4	3.0	1.7	1.3	0.5	0.1	84.0	9.4	6.6	2.06	1.99	
	충북 (575)	19.1	20.8	16.8	10.6	11.9	13.3	5.4	1.6	0.3	0.1	0.1	79.2	13.3	7.5	2.48	2.01	
	충남 (759)	34.2	12.3	11.3	10.8	9.9	10.0	7.2	2.6	1.7	0.1	0.0	78.4	10.0	11.6	2.32	2.29	
	전북 (651)	43.3	24.1	11.6	7.7	3.8	4.0	3.1	2.1	0.2	0.0	0.1	90.5	4.0	5.5	1.41	1.83	
	전남 (671)	44.6	21.6	13.7	6.9	4.6	2.9	2.4	1.8	0.7	0.8	0.1	91.3	2.9	5.8	1.43	1.93	
경북 (937)	24.8	22.1	17.9	7.4	4.7	8.1	8.5	4.1	2.2	0.1	0.3	76.8	8.1	15.1	2.39	2.33		
경남 (1,159)	37.8	24.6	10.7	11.6	6.0	4.0	2.3	1.6	1.2	0.1	0.0	90.8	4.0	5.3	1.61	1.90		
제주 (253)	4.5	16.5	21.0	10.8	9.2	21.3	6.1	3.9	5.4	0.3	0.8	62.1	21.3	16.6	3.53	2.24		

구분	n	0	1	2	3	4	5	6	7	8	9	10	하위 (0-4) (%)	중간 (5) (%)	상위 (6-10) (%)	평균 (0-10)	표준 편차	유의성 검정 (t/F)	
학력	중졸이하	(2,967)	27.5	25.8	12.0	10.2	7.6	8.1	3.8	3.2	1.0	0.6	0.2	83.1	8.1	8.8	2.12	2.16	3.155 (0.024)*
	고졸	(5,577)	24.8	23.7	15.7	11.2	8.3	7.9	4.4	2.5	1.2	0.3	0.1	83.6	7.9	8.5	2.18	2.08	
	대재이상	(8,248)	27.0	24.0	15.0	9.9	8.6	7.6	4.3	2.3	1.0	0.3	0.0	84.6	7.6	7.8	2.08	2.05	
	모름/무응답	(254)	23.2	32.5	11.1	4.4	6.9	7.2	7.6	4.2	1.9	0.2	0.8	78.1	7.2	14.7	2.32	2.39	
직업 유무	있다	(12,054)	25.8	24.9	15.2	10.1	8.2	7.6	4.4	2.3	1.1	0.3	0.1	84.2	7.6	8.2	2.11	2.06	-1.434 (0.152)
	없다	(4,991)	27.5	23.1	13.3	10.6	8.6	8.2	4.0	3.1	1.0	0.5	0.1	83.1	8.2	8.7	2.16	2.14	
종사상 자유	임금근로자	(8,145)	24.2	25.2	15.4	9.9	8.7	7.7	4.9	2.5	1.1	0.3	0.1	83.4	7.7	8.9	2.18	2.08	18.062 (0.000) ***
	자영업자	(3,396)	28.8	23.7	15.0	10.8	7.4	7.5	3.4	1.9	1.0	0.3	0.0	85.8	7.5	6.7	1.98	2.01	
	무급가족종사자	(513)	32.1	26.7	13.5	8.9	6.0	6.9	2.9	1.8	1.2	0.0	0.0	87.2	6.9	5.9	1.78	1.95	
고용 형태	상용근로자	(6,715)	23.9	25.1	15.2	10.0	8.8	8.0	5.0	2.5	1.2	0.3	0.1	82.9	8.0	9.1	2.21	2.10	2.573 (0.010)*
	임시/일용근로자	(1,429)	25.3	26.1	16.3	9.6	8.2	6.5	4.4	2.5	0.7	0.3	0.0	85.5	6.5	8.1	2.06	2.01	
건강 상태	좋음	(10,715)	31.6	25.9	15.5	9.1	6.1	5.4	3.4	1.9	0.9	0.2	0.0	88.2	5.4	6.4	1.79	1.94	399.966 (0.000) ***
	보통	(5,103)	16.7	22.1	13.7	12.1	12.6	12.3	5.7	3.2	1.1	0.3	0.1	77.2	12.3	10.5	2.67	2.12	
	나쁨	(1,226)	20.1	20.2	11.8	12.9	9.5	9.9	6.1	5.1	2.4	1.6	0.4	74.5	9.9	15.6	2.80	2.43	
개인 소득	소득 없음	(3,413)	27.1	23.3	13.2	10.3	9.4	8.3	4.2	2.9	0.8	0.3	0.0	83.4	8.3	8.3	2.15	2.09	2.432 (0.045)*
	200만원 미만	(3,985)	28.8	23.4	14.5	10.3	7.3	7.7	4.0	2.4	0.9	0.6	0.1	84.3	7.7	8.0	2.05	2.10	
	200-300만원 미만	(4,510)	25.2	24.6	15.3	9.7	8.5	7.7	4.7	2.7	1.4	0.2	0.0	83.2	7.7	9.1	2.17	2.10	
	300-400만원 미만	(3,208)	24.3	26.4	15.9	9.9	8.5	7.7	3.8	2.4	0.9	0.2	0.1	85.0	7.7	7.3	2.09	2.01	
	400만원 이상	(1,930)	25.6	24.1	13.9	12.1	7.9	7.5	4.8	2.0	1.5	0.4	0.2	83.6	7.5	8.8	2.18	2.12	
혼인 상태	미혼	(5,541)	26.5	24.1	14.6	10.0	8.8	7.8	4.3	2.5	0.9	0.5	0.1	84.1	7.8	8.1	2.12	2.08	37.631 (0.000) ***
	기혼	(8,562)	27.3	25.2	14.6	10.3	7.9	7.2	4.0	2.3	1.0	0.2	0.0	85.3	7.2	7.5	2.03	2.02	
	사별/이혼/별거	(2,942)	23.0	22.3	15.1	10.6	8.4	9.5	5.2	3.4	1.8	0.5	0.3	79.4	9.5	11.1	2.41	2.23	
가구 원수	1인	(4,259)	23.6	22.2	15.9	10.0	8.5	9.4	5.3	3.0	1.5	0.4	0.2	80.2	9.4	10.4	2.36	2.20	8.082 (0.000) ***
	2인 이상	(12,786)	27.2	25.1	14.2	10.4	8.2	7.3	3.9	2.4	0.9	0.3	0.0	85.1	7.3	7.6	2.05	2.04	
주거 형태	자기집	(13,199)	27.8	24.9	14.1	10.1	7.5	7.6	4.1	2.6	1.0	0.3	0.1	84.3	7.6	8.1	2.06	2.08	39.128 (0.000) ***
	전세	(2,619)	20.3	24.0	17.2	10.8	12.4	8.7	4.0	1.8	0.8	0.2	0.1	84.5	8.7	6.8	2.29	1.96	
	월세/사글세/무상	(1,227)	23.4	19.3	15.7	10.8	8.9	8.0	7.0	3.3	2.6	0.9	0.2	78.1	8.0	13.9	2.54	2.33	
주택 유형	단독주택	(5,524)	27.2	22.4	14.6	10.7	7.6	8.5	4.5	2.9	1.1	0.4	0.1	82.5	8.5	9.0	2.17	2.13	6.184 (0.002) **
	아파트	(8,563)	26.5	24.9	15.1	10.5	8.2	7.0	4.0	2.5	1.0	0.3	0.1	85.1	7.0	7.9	2.07	2.05	
	연립/다세대/기타	(2,958)	24.1	26.4	13.5	8.9	10.0	8.7	4.6	2.1	1.2	0.4	0.1	82.9	8.7	8.3	2.20	2.09	
기초생활 수급	해당	(396)	19.0	17.9	10.8	11.5	10.0	11.9	9.0	5.7	1.3	0.9	0.0	69.2	11.9	18.9	3.04	2.49	7.413 (0.000) ***
	비해당	(16,649)	26.5	24.5	14.7	10.2	8.3	7.7	4.2	2.5	1.1	0.3	0.1	84.2	7.7	8.1	2.10	2.07	
다문화 가정	해당	(73)	41.9	10.3	21.7	6.9	4.2	3.4	7.7	0.0	4.0	0.0	0.0	85.0	3.4	11.7	1.86	2.24	-1.095 (0.274)
	비해당	(16,972)	26.2	24.4	14.6	10.3	8.3	7.8	4.3	2.6	1.1	0.3	0.1	83.9	7.8	8.3	2.13	2.08	
가구 소득	소득 없음	(101)	12.6	14.4	16.9	10.3	8.2	22.4	7.8	4.7	2.7	0.0	0.0	62.4	22.4	15.2	3.25	2.23	11.294 (0.000) ***
	200만원 미만	(2,229)	28.5	21.9	13.8	9.0	7.2	8.8	4.8	3.9	1.3	0.8	0.1	80.3	8.8	10.9	2.24	2.27	
	200-300만원 미만	(2,374)	24.5	21.3	16.0	9.6	10.8	9.0	4.8	2.5	1.2	0.2	0.1	82.3	9.0	8.7	2.29	2.10	
	300-400만원 미만	(2,895)	26.0	25.2	15.0	8.0	8.6	9.2	4.4	2.3	1.2	0.1	0.1	82.8	9.2	8.1	2.13	2.08	
	400-500만원 미만	(2,440)	25.2	25.1	15.1	11.0	7.5	8.8	3.8	2.2	0.9	0.2	0.2	84.0	8.8	7.2	2.11	2.03	
	500-600만원 미만	(2,689)	27.7	24.0	13.3	12.9	8.8	6.0	3.8	1.8	1.1	0.4	0.0	86.9	6.0	7.1	2.03	2.01	
600만원 이상	(4,318)	26.5	26.7	14.7	10.7	7.5	5.9	4.2	2.7	0.8	0.4	0.0	86.0	5.9	8.1	2.02	2.03		

* p<0.05, ** p<0.01, *** p<0.001

다. 특성별 분석 (1인가구 비율 사후보정 미적용)

1인가구 비율로 사후보정 미적용 시 조사 참여요일별로 살펴보면, '토~월'(2.05점)과 '화~금'(2.08점)은 큰 차이가 없었다.

응답자 특성별로 살펴보면, 성별로는 차이가 없었으나, 연령별로는 15~19세(2.25점)가 가장 높고, 30대(1.97점)가 가장 낮았다. 지역별로는 제주(3.40점)가 가장 높았으며, 전북(1.40점)에서 가장 낮게 나타났다.

종사상 지위별로는 임금근로자(2.10점), 고용 형태별로는 상용근로자(2.12점), 건강 상태별로는 나쁨(2.69점), 혼인 상태별로는 사별/이혼/별거(2.39점), 가구원 수별로는 1인 가구(2.33점), 주거 형태별로는 월세/사글세/무상(2.47점), 기초생활 수급 여부별로는 해당(2.88점), 가구 소득별로는 소득 없음(3.49점) 계층에서 경험 정도가 상대적으로 높게 나타났다.

[표 3-8] 어제 경험한 정서 - 슬픔 (1인가구 비율 사후보정 미적용)

(단위: %, 점)

구분	n	0 1 2 3 4 5 6 7 8 9 10											하위 (0-4) (%)	중간 (5) (%)	상위 (6-10) (%)	평균 (0-10)	표준 편차	유의성 검정 (t/F)
		0	1	2	3	4	5	6	7	8	9	10						
전 체	(17,045)	27.0	25.0	14.4	10.3	8.2	7.4	4.0	2.4	1.0	0.3	0.0	84.9	7.4	7.8	2.06	2.05	-
조사참여 요일	화~금 (9,290)	27.0	24.7	14.5	10.5	8.2	6.8	4.5	2.5	1.0	0.3	0.0	84.8	6.8	8.3	2.08	2.06	0.877 (0.381)
	토~월 (7,755)	27.0	25.4	14.2	10.0	8.3	8.0	3.4	2.3	1.0	0.3	0.1	84.9	8.0	7.0	2.05	2.04	
성별	남자 (8,455)	27.2	25.0	13.9	10.3	8.3	7.6	3.9	2.5	0.9	0.3	0.0	84.7	7.6	7.7	2.06	2.05	-0.017 (0.987)
	여자 (8,590)	26.8	25.1	14.8	10.3	8.1	7.1	4.1	2.3	1.1	0.3	0.0	85.0	7.1	7.8	2.06	2.05	
연령별	15-19 (882)	23.9	23.4	13.9	13.0	9.8	8.1	3.6	3.2	0.3	0.8	0.1	83.9	8.1	8.0	2.25	2.08	3.419 (0.004)*
	20대 (2,438)	27.8	26.3	13.5	10.2	8.3	6.4	3.5	2.6	1.0	0.4	0.0	86.1	6.4	7.5	2.00	2.04	
	30대 (2,498)	26.7	27.2	15.3	9.2	8.3	6.2	4.3	1.5	0.9	0.3	0.0	86.7	6.2	7.1	1.97	1.98	
	40대 (2,933)	27.8	22.8	15.4	11.1	7.6	8.0	4.0	2.3	0.8	0.1	0.0	84.7	8.0	7.3	2.06	2.02	
	50대 (3,253)	26.5	24.3	15.5	10.1	8.1	7.6	4.3	2.4	1.0	0.1	0.1	84.6	7.6	7.9	2.08	2.04	
	60대 이상 (4,980)	27.2	25.4	13.0	10.0	8.4	7.8	4.0	2.6	1.3	0.4	0.1	83.9	7.8	8.3	2.10	2.11	
지역별	서울 (3,232)	26.3	25.7	16.4	12.2	7.1	5.8	3.5	1.9	0.6	0.6	0.0	87.7	5.8	6.5	1.96	1.94	46.854 (0.000) ***
	부산 (1,134)	34.7	29.0	18.6	8.2	3.2	3.5	0.8	0.9	0.7	0.2	0.2	93.7	3.5	2.8	1.42	1.64	
	대구 (801)	24.7	24.7	20.7	11.3	5.5	5.1	3.4	2.9	1.5	0.2	0.0	86.9	5.1	8.0	2.02	1.98	
	인천 (994)	19.0	16.8	13.3	15.5	19.0	8.8	3.9	2.7	1.0	0.0	0.0	83.5	8.8	7.6	2.61	1.99	
	광주 (480)	36.3	29.1	8.1	9.1	6.3	5.6	2.1	2.2	0.9	0.2	0.0	88.9	5.6	5.5	1.64	1.95	
	대전 (488)	45.6	15.5	10.6	8.6	6.3	7.6	3.2	1.7	0.7	0.1	0.0	86.7	7.6	5.7	1.64	2.03	
	울산 (372)	20.2	37.1	14.9	6.9	6.4	7.8	3.5	2.5	0.4	0.2	0.2	85.5	7.8	6.7	1.97	1.93	
	세종 (121)	24.5	21.9	21.8	15.5	6.9	5.2	1.5	2.1	0.5	0.0	0.0	90.7	5.2	4.2	1.94	1.75	
	경기 (4,213)	17.7	28.8	12.4	9.5	11.3	10.2	5.6	3.1	1.0	0.4	0.0	79.6	10.2	10.1	2.46	2.12	
	강원 (526)	20.7	35.2	15.7	9.0	4.7	7.8	3.0	2.1	1.1	0.6	0.1	85.3	7.8	6.9	1.99	1.99	
	충북 (538)	21.8	20.9	15.3	11.8	11.4	12.3	4.1	1.7	0.4	0.2	0.1	81.2	12.3	6.5	2.36	2.00	
	충남 (710)	36.4	11.7	10.4	10.4	10.3	11.0	5.4	2.9	1.2	0.1	0.0	79.3	11.0	9.7	2.24	2.26	
	전북 (604)	45.1	21.8	12.8	6.7	4.6	3.5	2.6	2.5	0.3	0.0	0.1	91.0	3.5	5.5	1.40	1.86	
	전남 (622)	44.7	22.7	13.4	6.2	4.2	3.3	2.4	1.5	1.0	0.4	0.1	91.3	3.3	5.4	1.39	1.89	
경북 (886)	27.2	21.6	16.8	8.0	5.3	6.8	8.3	3.8	2.0	0.1	0.1	78.8	6.8	14.4	2.29	2.30		
경남 (1,098)	40.2	23.7	11.0	11.8	4.9	3.3	2.3	1.4	1.3	0.2	0.0	91.5	3.3	5.2	1.53	1.88		
제주 (227)	4.9	17.9	21.3	11.2	8.8	20.1	6.3	4.4	4.5	0.3	0.3	64.1	20.1	15.8	3.40	2.18		

구분	n	0	1	2	3	4	5	6	7	8	9	10	하위 (0-4) (%)	중간 (5) (%)	상위 (6-10) (%)	평균 (0-10)	표준 편차	유의성 검정 (t/F)
		학력	중졸이하 (2,716) 고졸 (5,661) 대재이상 (8,462) 모름/무응답 (206)	27.5 26.1 27.5 25.8	26.6 24.5 24.7 30.6	12.6 14.9 14.6 12.8	10.3 10.9 10.0 5.2	7.5 8.1 8.6 7.1	7.4 7.5 7.2 8.5	3.5 4.3 4.0 4.9	3.1 2.3 2.2 3.1	1.0 1.2 0.9 1.0	0.5 0.2 0.3 0.4	0.1 0.0 0.0 0.3	84.4 84.5 85.4 81.7	7.4 7.5 7.2 8.5	8.3 8.1 7.3 9.8	2.06 2.10 2.03 2.10
직업 유무	있다 (11,877) 없다 (5,168)	26.5 28.2	25.7 23.4	15.0 12.8	10.1 10.8	8.0 8.7	7.2 7.6	4.0 4.0	2.1 3.0	1.0 1.1	0.3 0.4	0.0 0.1	85.4 83.8	7.2 7.6	7.4 8.6	2.04 2.12	2.01 2.13	-2.488 (0.013) *
종사상 자유	임금근로자 (7,957) 자영업자 (3,274) 무급가족종사자 (645)	24.6 29.7 33.5	26.6 23.5 27.0	15.0 15.3 13.5	10.1 10.3 13.5	8.3 7.8 5.6	7.4 6.9 6.4	4.4 3.4 2.8	2.2 2.0 1.5	1.0 0.8 1.2	0.3 0.3 0.0	0.0 0.0 0.0	84.6 86.6 88.2	7.4 6.9 6.4	7.9 6.5 5.4	2.10 1.95 1.70	2.03 1.99 1.91	15.997 (0.000) ***
고용 형태	상용근로자 (6,632) 임시/일용근로자 (1,325)	24.8 23.8	26.3 28.0	14.6 17.1	10.2 9.5	8.4 8.0	7.6 6.9	4.4 4.3	2.3 1.6	1.1 0.7	0.3 0.1	0.0 0.0	84.3 86.5	7.6 6.9	8.2 6.7	2.12 2.00	2.05 1.91	1.979 (0.048) *
건강 상태	좋음 (10,880) 보통 (5,126) 나쁨 (1,039)	32.2 17.3 21.0	26.3 22.9 22.3	15.0 13.5 12.0	9.3 12.3 10.6	6.0 12.7 9.3	5.0 12.0 9.6	3.2 5.3 6.2	2.0 2.7 5.4	0.8 1.1 2.1	0.2 0.3 1.2	0.0 0.1 0.3	88.8 78.6 75.2	5.0 12.0 9.6	6.3 9.4 15.2	1.75 2.60 2.69	1.92 2.09 2.41	364.347 (0.000) ***
개인 소득	소득 없음 (3,962) 200만원 미만 (3,612) 200-300만원 미만 (4,325) 300-400만원 미만 (3,167) 400만원 이상 (1,979)	27.5 29.1 26.5 25.0 26.4	23.7 24.0 25.6 27.5 24.4	13.0 14.9 14.9 15.4 13.4	10.2 10.6 9.8 9.7 11.8	9.3 7.0 7.9 8.7 8.1	8.0 7.0 7.1 7.2 7.3	4.1 3.8 4.3 3.3 4.8	2.9 1.9 2.6 2.2 2.0	0.9 1.0 1.2 0.8 1.2	0.3 0.4 0.2 0.3 0.6	0.0 0.1 0.2 0.0 0.1	83.7 85.7 84.6 86.2 84.1	8.0 7.0 7.1 7.2 7.3	8.3 7.2 8.2 6.6 8.7	2.13 1.98 2.07 2.02 2.14	2.09 2.03 2.05 1.97 2.10	3.376 (0.009) **
혼인 상태	미혼 (4,870) 기혼 (10,561) 사별/이혼/별거 (1,614)	27.4 27.5 22.6	24.8 25.4 23.2	13.9 14.7 13.8	10.2 10.2 11.3	8.6 7.9 9.0	7.5 6.9 10.0	4.0 3.9 4.9	2.3 2.3 2.8	0.8 1.0 1.6	0.5 0.2 0.4	0.0 0.0 0.2	84.9 85.6 80.0	7.5 6.9 10.0	7.6 7.5 10.0	2.06 2.01 2.39	2.05 2.02 2.18	23.287 (0.000) ***
가구 원수	1인 (1,345) 2인 이상 (15,700)	23.2 27.3	23.2 25.2	15.2 14.3	10.4 10.3	9.0 8.2	9.5 7.2	4.6 4.0	2.7 2.4	1.5 1.0	0.4 0.3	0.2 0.0	81.0 85.2	9.5 7.2	9.5 7.6	2.33 2.04	2.17 2.04	4.779 (0.000) ***
주거 형태	자기집 (14,079) 전세 (2,259) 월세/사글세/무상 (707)	28.4 19.2 24.2	25.4 24.9 18.6	13.9 17.0 15.7	10.0 12.0 10.3	7.4 12.5 10.3	7.1 8.3 9.2	4.0 3.6 5.4	2.5 1.7 2.8	1.0 0.7 2.2	0.3 0.1 0.7	0.0 0.1 0.1	85.0 85.5 79.5	7.1 8.3 9.2	7.8 6.2 11.3	2.01 2.27 2.47	2.06 1.91 2.25	30.459 (0.000) ***
주택 유형	단독주택 (5,470) 아파트 (8,657) 연립/다세대/기타 (2,919)	27.9 27.2 24.8	23.1 25.4 27.5	14.3 14.7 13.4	10.5 10.3 9.6	7.8 8.2 9.1	7.9 6.8 7.9	4.3 3.7 4.4	2.6 2.4 2.0	1.0 1.0 0.8	0.4 0.2 0.3	0.0 0.1 0.0	83.7 85.8 84.5	7.9 6.8 7.9	8.4 7.4 7.6	2.11 2.02 2.10	2.10 2.02 2.03	3.142 (0.043) *
기초생활 수급	해당 (300) 비해당 (16,745)	18.7 27.2	21.1 25.1	9.9 14.4	11.7 10.2	11.7 8.2	11.4 7.3	5.9 4.0	6.0 2.3	1.9 1.0	1.7 0.3	0.0 0.0	73.1 85.1	11.4 7.3	15.6 7.6	2.88 2.05	2.41 2.04	5.941 (0.000) ***
다문화 가정	해당 (78) 비해당 (16,967)	41.3 26.9	11.2 25.1	22.6 14.3	6.9 10.3	4.4 8.2	3.2 7.4	4.7 4.0	0.0 2.4	5.6 1.0	0.0 0.3	0.0 0.0	86.5 84.9	3.2 7.4	10.3 7.7	1.84 2.06	2.26 2.05	-0.968 (0.333)
가구 소득	소득 없음 (87) 200만원 미만 (1,427) 200-300만원 미만 (1,762) 300-400만원 미만 (2,744) 400-500만원 미만 (2,688) 500-600만원 미만 (3,162) 600만원 이상 (5,175)	11.5 28.7 26.8 27.4 25.4 28.4 26.6	12.3 21.4 21.8 26.1 24.9 24.5 27.1	13.7 14.0 15.0 13.8 15.4 13.3 14.7	11.6 9.1 10.2 7.4 11.1 12.1 10.6	13.0 7.3 10.5 8.6 7.7 8.8 7.3	18.3 8.4 9.1 9.0 8.7 5.8 5.7	9.5 4.5 3.9 4.2 3.5 3.8 4.1	6.9 4.0 1.9 2.0 2.3 1.8 2.6	3.2 1.7 0.8 1.2 0.8 1.1 0.8	0.0 0.7 0.1 0.2 0.2 0.4 0.4	0.0 0.1 0.1 0.0 0.1 0.0 0.0	62.1 80.5 84.2 83.4 84.5 87.1 86.4	18.3 8.4 9.1 9.0 8.7 5.8 5.7	19.6 11.0 6.8 7.6 6.8 7.1 8.0	3.49 2.24 2.14 2.06 2.09 2.00 1.99	2.26 2.28 2.02 2.07 2.00 2.01 2.01	11.028 (0.000) ***

* p<0.05, ** p<0.01, *** p<0.001

5 우울

가. 전체 분석

어제 하루 우울이라는 감정을 얼마나 느꼈는지 묻은 결과, 응답자의 8.9%는 10점 만점 기준 6점 이상으로 느꼈다고 응답(상위: 6~10점)하였으며, 4점 이하 느끼지 않았다는 응답은 83.8%(하위: 0~4점)로 나타났다.

경험 정도를 평균으로 환산하면 10점 만점 기준 2.14점이다.

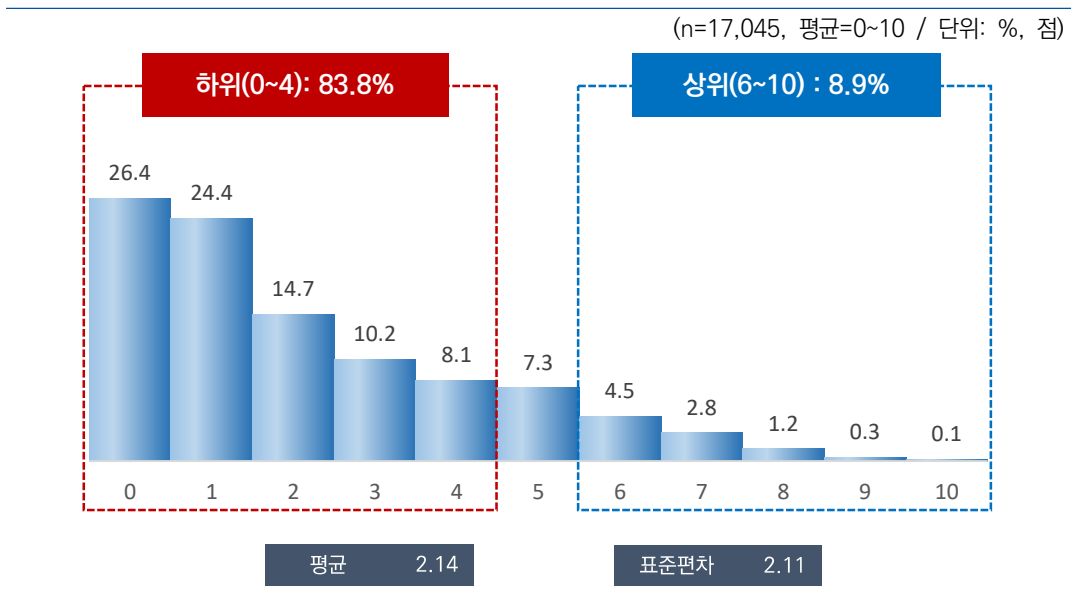

[그림 3-6] 어제 경험한 정서 - 우울

나. 특성별 분석

조사 참여요일별로 살펴보면, ‘토~월’(2.14점)은 ‘화~금’(2.13점)과 큰 차이가 없었다.

응답자 특성별로 살펴보면, 성별로는 큰 차이가 없었으나, 연령별로는 60대 이상(2.24점)이 가장 높고, 20대(2.01점)가 가장 낮았다.

지역별로는 제주(3.48점), 건강 상태별로는 나쁨(3.10점), 혼인 상태별로는 사별/이혼/별거(2.58점), 가구원 수별로는 1인 가구(2.52점), 주거 형태별로는 월세/사글세/무상(2.64점), 기초생활 수급 여부별로는 해당(3.27점), 가구 소득별로는 소득 없음(3.21점) 계층에서 경험 정도가 상대적으로 높게 나타났다.

[표 3-9] 어제 경험한 정서 - 우울(1인가구 비율 사후보정 적용)

(단위: %, 점)

구분	n	정서 경험 정도											하위 (0-4) (%)	중간 (5) (%)	상위 (6-10) (%)	평균 (0-10)	표준 편차	유의성 검정 (t/F)
		0	1	2	3	4	5	6	7	8	9	10						
전 체	(17,045)	26.4	24.4	14.7	10.2	8.1	7.3	4.5	2.8	1.2	0.3	0.1	83.8	7.3	8.9	2.14	2.11	-
조사참여 요일	화~금 (9,183)	26.7	23.9	14.8	10.7	7.7	7.1	4.6	2.9	1.2	0.3	0.1	83.8	7.1	9.1	2.13	2.11	-0.324 (0.746)
	토~월 (7,862)	25.9	25.0	14.6	9.7	8.5	7.7	4.3	2.7	1.2	0.3	0.1	83.7	7.7	8.7	2.14	2.11	
성별	남자 (8,471)	26.1	24.5	15.0	10.2	8.0	7.7	4.3	2.7	1.1	0.3	0.1	83.8	7.7	8.5	2.13	2.09	-0.340 (0.734)
	여자 (8,574)	26.7	24.3	14.4	10.3	8.1	7.0	4.6	2.9	1.3	0.3	0.1	83.7	7.0	9.3	2.14	2.13	
연령별	15-19 (934)	25.3	23.5	16.8	11.1	9.1	7.1	2.9	1.9	1.5	0.6	0.1	85.9	7.1	7.0	2.12	2.05	5.155 (0.000) ***
	20대 (2,456)	29.7	24.1	13.7	10.3	8.4	5.9	3.0	2.9	1.4	0.5	0.0	86.2	5.9	7.9	2.01	2.10	
	30대 (2,415)	26.5	25.3	14.6	10.1	9.3	6.9	3.9	2.5	0.7	0.2	0.1	85.7	6.9	7.4	2.05	2.02	
	40대 (3,021)	25.2	24.4	15.7	10.1	7.7	7.5	5.3	2.9	1.1	0.2	0.0	83.0	7.5	9.5	2.17	2.09	
	50대 (3,258)	26.3	25.2	14.2	9.7	8.4	7.9	4.5	2.5	0.9	0.2	0.2	83.7	7.9	8.3	2.11	2.08	
60대 이상 (4,961)	25.5	23.8	14.7	10.5	7.1	7.8	5.2	3.2	1.5	0.4	0.2	81.6	7.8	10.5	2.24	2.19		
지역별	서울 (2,854)	24.8	25.2	18.4	10.4	6.8	6.3	4.3	2.2	1.2	0.3	0.0	85.7	6.3	8.0	2.05	2.00	50.397 (0.000) ***
	부산 (1,194)	35.1	30.0	17.8	7.2	3.5	2.5	1.2	1.3	0.7	0.4	0.4	93.5	2.5	4.0	1.43	1.74	
	대구 (853)	19.5	26.1	21.0	12.4	5.6	5.0	3.1	4.9	2.4	0.1	0.0	84.5	5.0	10.6	2.26	2.11	
	인천 (1,052)	18.8	18.3	13.4	13.7	17.6	8.5	6.3	2.5	0.9	0.1	0.0	81.7	8.5	9.8	2.62	2.04	
	광주 (522)	32.2	28.7	11.2	9.5	4.9	3.7	4.6	2.6	1.7	0.9	0.0	86.5	3.7	9.9	1.85	2.15	
	대전 (526)	40.9	13.3	15.7	8.6	6.7	6.5	3.8	2.8	1.5	0.1	0.1	85.2	6.5	8.3	1.86	2.16	
	울산 (407)	22.5	35.7	14.2	7.3	6.7	6.3	3.1	2.5	1.2	0.5	0.0	86.4	6.3	7.3	1.94	1.99	
	세종 (141)	28.4	18.6	23.2	13.3	7.5	5.1	1.3	2.5	0.0	0.0	0.0	91.0	5.1	3.8	1.86	1.75	
	경기 (3,923)	16.8	27.1	10.6	12.4	11.5	11.0	5.5	3.5	1.1	0.4	0.1	78.4	11.0	10.6	2.57	2.14	
	강원 (568)	23.0	31.1	11.9	9.0	7.0	9.7	3.9	1.8	2.0	0.4	0.3	82.0	9.7	8.3	2.16	2.14	
	충북 (575)	20.8	21.6	16.9	12.1	6.8	14.9	3.3	3.2	0.2	0.1	0.1	78.2	14.9	6.9	2.39	2.04	
	충남 (759)	37.3	10.7	10.8	10.7	10.2	7.8	7.2	3.8	1.3	0.2	0.0	79.7	7.8	12.6	2.26	2.33	
	전북 (651)	43.6	24.2	12.6	5.6	5.2	4.3	2.2	0.9	1.0	0.2	0.1	91.3	4.3	4.4	1.39	1.84	
	전남 (671)	40.8	24.4	17.2	4.4	4.2	2.4	3.4	1.7	0.5	0.9	0.2	91.0	2.4	6.7	1.47	1.93	
	경북 (937)	26.2	21.0	18.0	6.3	6.5	6.5	8.4	5.0	1.6	0.2	0.3	78.0	6.5	15.5	2.37	2.34	
경남 (1,159)	41.1	22.6	12.4	10.6	5.0	3.2	2.5	1.7	0.6	0.2	0.1	91.6	3.2	5.2	1.50	1.85		
제주 (253)	5.8	17.8	19.0	12.0	8.5	19.7	6.1	4.4	5.0	0.8	1.0	63.1	19.7	17.2	3.48	2.31		

2022년 한국인의 행복조사(2차조사) - 기초분석 보고서 - ...

구분	n	0 1 2 3 4 5 6 7 8 9 10										하위	중간	상위	평균	표준	유의성		
												(0-4)	(5)	(6-10)				(0-10)	편차
학력	중졸이하	(2,967)	26.2	24.4	15.0	9.7	7.6	6.8	4.5	3.0	1.8	0.7	0.3	82.9	6.8	10.3	2.19	2.21	9.890 (0.000) ***
	고졸	(5,577)	24.3	24.4	14.7	11.8	7.4	7.6	5.2	2.9	1.4	0.2	0.1	82.6	7.6	9.8	2.22	2.12	
	대제이상	(8,248)	27.8	24.3	14.7	9.5	8.8	7.3	3.9	2.6	0.8	0.3	0.1	85.1	7.3	7.6	2.05	2.05	
	모름/무응답	(254)	27.6	26.3	12.5	4.9	4.9	7.8	5.7	5.1	4.4	0.0	0.8	76.1	7.8	16.0	2.38	2.55	
직업	있다	(12,054)	25.9	25.0	14.9	10.2	8.3	7.1	4.5	2.7	1.0	0.2	0.1	84.4	7.1	8.5	2.11	2.07	-2.211 (0.027)*
	없다	(4,991)	27.4	22.9	14.3	10.3	7.4	7.9	4.5	3.0	1.6	0.6	0.2	82.3	7.9	9.8	2.19	2.20	
총사상	임금근로자	(8,145)	24.8	25.0	15.1	10.3	8.6	7.4	4.7	2.7	1.1	0.2	0.1	83.8	7.4	8.9	2.17	2.08	12.389 (0.000) ***
	자영업자	(3,396)	27.6	24.8	15.0	10.0	8.0	6.5	4.2	3.0	0.8	0.2	0.1	85.3	6.5	8.2	2.04	2.05	
	무급가족종사자	(513)	34.0	26.6	11.2	9.5	6.3	6.7	2.5	1.3	1.8	0.2	0.0	87.5	6.7	5.8	1.76	2.00	
고용	상용근로자	(6,715)	25.2	24.7	14.9	9.9	8.7	7.6	4.6	2.9	1.1	0.3	0.1	83.5	7.6	8.9	2.17	2.10	0.414 (0.679)
	임시/일용근로자	(1,429)	22.7	26.1	16.0	12.4	7.9	6.1	5.4	2.2	1.1	0.1	0.1	85.2	6.1	8.7	2.15	2.00	
건강	좋음	(10,715)	31.6	26.5	15.2	8.8	6.3	5.3	3.1	2.1	0.9	0.2	0.1	88.4	5.3	6.3	1.78	1.94	462.261 (0.000) ***
	보통	(5,103)	17.8	21.0	14.0	12.9	11.7	11.1	6.6	3.1	1.3	0.3	0.1	77.4	11.1	11.4	2.66	2.14	
	나쁨	(1,226)	16.5	19.7	13.6	11.1	8.6	9.6	7.6	7.5	3.4	1.7	0.7	69.6	9.6	20.8	3.10	2.56	
개인	소득 없음	(3,413)	27.8	23.4	13.9	10.2	8.3	8.4	3.8	2.5	1.4	0.4	0.1	83.5	8.4	8.1	2.12	2.12	1.523 (0.193)
	200만원 미만	(3,985)	27.7	23.3	14.6	10.4	7.0	7.2	4.8	2.9	1.5	0.5	0.2	83.0	7.2	9.8	2.15	2.18	
	200-300만원 미만	(4,510)	25.4	24.2	14.8	10.0	8.5	8.0	4.8	2.8	1.2	0.2	0.0	83.0	8.0	9.1	2.18	2.10	
	300-400만원 미만	(3,208)	25.0	27.4	13.9	11.0	8.8	5.5	4.4	3.0	0.7	0.3	0.1	86.1	5.5	8.4	2.07	2.02	
	400만원 이상	(1,930)	25.6	23.9	17.5	9.1	7.6	7.5	4.4	2.8	1.1	0.3	0.3	83.7	7.5	8.9	2.14	2.10	
혼인	미혼	(5,541)	27.5	23.2	14.4	10.0	8.8	7.3	4.2	2.8	1.2	0.4	0.1	84.0	7.3	8.7	2.13	2.12	88.048 (0.000) ***
	기혼	(8,562)	27.2	26.7	14.2	10.5	7.7	6.6	3.6	2.3	1.0	0.3	0.1	86.2	6.6	7.2	1.99	2.01	
	사별/이혼/별거	(2,942)	21.9	19.7	16.8	9.9	7.8	9.8	7.6	4.1	1.6	0.4	0.3	76.1	9.8	14.2	2.58	2.30	
가구	1인	(4,259)	22.6	20.8	15.5	10.1	8.7	8.7	7.3	4.1	1.7	0.3	0.3	77.7	8.7	13.7	2.52	2.28	12.909 (0.000) ***
	2인 이상	(12,786)	27.6	25.6	14.5	10.3	7.9	6.9	3.5	2.4	1.0	0.3	0.1	85.8	6.9	7.3	2.01	2.03	
주거	자기집	(13,199)	27.9	25.2	14.6	9.6	7.3	7.0	4.1	2.7	1.1	0.3	0.1	84.6	7.0	8.4	2.04	2.09	65.593 (0.000) ***
	전세	(2,619)	19.8	23.7	14.8	13.2	11.1	8.9	5.2	2.2	1.0	0.1	0.0	82.7	8.9	8.5	2.37	2.02	
	월세/사글세/무상	(1,227)	23.6	17.3	15.7	10.3	9.9	8.1	6.3	5.0	2.6	0.7	0.4	76.8	8.1	15.1	2.64	2.40	
주택	단독주택	(5,524)	26.8	22.6	14.9	10.3	7.6	7.9	5.2	2.8	1.4	0.4	0.1	82.2	7.9	9.9	2.20	2.16	15.897 (0.000) ***
	아파트	(8,563)	27.0	25.4	14.9	9.8	8.0	6.8	3.7	2.8	1.0	0.3	0.1	85.2	6.8	8.0	2.05	2.06	
	연립/다세대/기타	(2,958)	23.6	24.6	13.8	11.3	9.2	7.8	5.2	2.7	1.3	0.3	0.2	82.5	7.8	9.7	2.27	2.14	
기초생활	해당	(396)	18.7	20.9	9.5	9.8	3.2	13.2	8.1	6.8	6.3	2.7	0.8	62.1	13.2	24.7	3.27	2.81	8.183 (0.000) ***
	수급	(16,649)	26.5	24.5	14.8	10.2	8.2	7.2	4.4	2.7	1.1	0.3	0.1	84.3	7.2	8.5	2.11	2.08	
다문화	해당	(73)	39.3	14.2	20.1	10.2	2.5	7.9	1.8	1.6	1.7	0.0	0.6	86.3	7.9	5.8	1.77	2.09	-1.487 (0.137)
	비해당	(16,972)	26.3	24.4	14.7	10.2	8.1	7.3	4.5	2.8	1.2	0.3	0.1	83.7	7.3	8.9	2.14	2.11	
가구	소득 없음	(101)	12.1	14.4	17.1	19.2	3.3	16.8	6.0	7.5	3.0	0.6	0.0	66.1	16.8	17.1	3.21	2.29	23.078 (0.000) ***
	200만원 미만	(2,229)	26.6	20.6	14.4	9.2	7.2	7.8	6.8	4.1	2.3	0.8	0.3	77.9	7.8	14.3	2.42	2.38	
	200-300만원 미만	(2,374)	23.9	21.9	14.0	10.9	9.5	9.9	5.5	2.8	1.5	0.1	0.0	80.3	9.9	9.9	2.35	2.14	
	300-400만원 미만	(2,895)	25.4	26.6	13.6	9.2	8.4	7.7	4.6	3.3	0.7	0.2	0.1	83.2	7.7	9.0	2.14	2.10	
	400-500만원 미만	(2,440)	25.7	25.2	15.6	10.4	7.9	7.7	4.2	2.1	0.9	0.2	0.2	84.7	7.7	7.6	2.08	2.03	
	500-600만원 미만	(2,689)	27.5	24.4	14.6	12.1	8.5	6.2	3.2	2.1	1.0	0.4	0.0	87.0	6.2	6.8	2.01	1.99	
	600만원 이상	(4,318)	28.2	26.0	15.6	9.6	7.5	5.7	3.4	2.5	1.0	0.4	0.1	86.9	5.7	7.4	1.95	2.02	

* p<0.05, ** p<0.01, *** p<0.001

다. 특성별 분석 (1인가구 비율 사후보정 미적용)

1인가구 비율로 사후보정 미적용 시 조사 참여요일별로 살펴보면, ‘토~월’(2.02점)은 ‘화~금’(2.06점)과 큰 차이가 없었다.

응답자 특성별로 살펴보면, 성별로는 큰 차이가 없었으나, 연령별로는 15~19세(2.13점)가 가장 높고, 20대(1.94점) 및 30대(1.94점)가 가장 낮았다.

지역별로는 제주(3.36점), 건강 상태별로는 나쁨(2.98점), 혼인 상태별로는 사별/이혼/별거(2.51점), 가구원 수별로는 1인 가구(2.50점), 주거 형태별로는 월세/사글세/무상(2.51점), 기초생활 수급 여부별로는 해당(2.91점), 가구 소득별로는 소득 없음(3.35점) 계층에서 경험 정도가 상대적으로 높게 나타났다.

[표 3-10] 어제 경험한 정서 - 우울(1인가구 비율 사후보정 미적용)

(단위: %, 점)

구분	n	0 1 2 3 4 5 6 7 8 9 10											하위	중간	상위	평균	표준	유의성 감정 (t/F)
		(0-4)	(5)	(6-10)	(0-10)	편차	(%)	(%)	(%)	(%)	(%)	(%)						
전 체	(17,045)	27.3	25.2	14.6	10.2	7.9	7.0	3.8	2.5	1.1	0.3	0.1	85.2	7.0	7.8	2.04	2.05	-
조사참여 요일	화~금 (9,290)	27.4	24.6	14.6	10.7	7.8	6.7	4.0	2.7	1.2	0.3	0.1	85.1	6.7	8.3	2.06	2.07	1.268 (0.205)
	토~월 (7,755)	27.2	25.9	14.6	9.7	8.1	7.3	3.6	2.2	1.0	0.3	0.1	85.4	7.3	7.3	2.02	2.03	
성별	남자 (8,455)	27.2	25.4	14.6	10.3	7.8	7.2	3.7	2.5	1.0	0.3	0.1	85.3	7.2	7.6	2.03	2.04	-0.589 (0.556)
	여자 (8,590)	27.4	25.0	14.5	10.2	8.0	6.7	3.9	2.5	1.1	0.4	0.1	85.2	6.7	8.1	2.05	2.07	
연령별	15~19 (882)	25.2	23.4	16.8	11.2	9.2	7.2	2.9	1.9	1.5	0.6	0.1	85.7	7.2	7.0	2.13	2.06	4.358 (0.001) ***
	20대 (2,438)	30.3	25.1	13.5	9.8	8.2	5.9	2.9	2.5	1.1	0.6	0.1	87.0	5.9	7.2	1.94	2.06	
	30대 (2,498)	28.2	26.7	14.1	9.8	8.3	6.5	3.2	2.4	0.7	0.2	0.1	86.9	6.5	6.5	1.94	1.98	
	40대 (2,993)	26.1	24.9	15.8	10.2	7.8	6.8	4.3	2.8	1.0	0.2	0.0	84.9	6.8	8.3	2.08	2.04	
	50대 (3,253)	26.9	25.8	14.2	10.4	7.7	7.6	3.8	2.6	0.8	0.2	0.1	85.0	7.6	7.5	2.04	2.03	
	60대 이상 (4,980)	26.7	24.8	14.4	10.4	7.5	7.3	4.5	2.4	1.5	0.4	0.1	83.8	7.3	8.8	2.12	2.11	
지역별	서울 (3,232)	26.0	25.8	17.9	11.0	6.5	5.5	3.4	2.2	1.3	0.4	0.0	87.2	5.5	7.2	1.98	1.98	50.800 (0.000) ***
	부산 (1,134)	37.1	30.2	17.3	7.1	2.9	2.4	1.0	1.1	0.4	0.3	0.2	94.5	2.4	3.1	1.32	1.61	
	대구 (801)	20.9	27.9	21.4	12.0	5.2	4.3	2.6	3.4	2.2	0.2	0.0	87.3	4.3	8.4	2.07	1.99	
	인천 (994)	18.9	18.5	12.8	13.2	18.9	8.6	5.0	2.7	1.1	0.2	0.0	82.3	8.6	9.0	2.62	2.05	
	광주 (480)	35.8	28.4	11.2	9.0	5.5	3.6	2.8	2.3	1.4	0.2	0.0	89.8	3.6	6.6	1.63	1.96	
	대전 (488)	45.7	14.2	14.0	7.3	6.3	6.6	2.7	2.0	1.0	0.1	0.1	87.5	6.6	6.0	1.63	2.04	
	울산 (372)	23.1	35.5	15.7	7.5	6.5	5.7	2.6	2.1	1.1	0.3	0.0	88.3	5.7	6.0	1.85	1.89	
	세종 (121)	29.0	17.6	23.2	14.6	7.5	4.6	1.6	1.9	0.0	0.0	0.0	92.0	4.6	3.5	1.83	1.71	
	경기 (4,213)	17.0	29.2	11.0	12.0	10.8	10.5	5.0	3.1	1.0	0.4	0.0	79.9	10.5	9.5	2.46	2.10	
	강원 (526)	23.8	33.2	11.7	8.2	6.7	8.7	3.8	1.9	1.2	0.5	0.3	83.6	8.7	7.7	2.05	2.09	
	충북 (538)	22.3	21.6	16.9	12.5	7.8	12.2	4.0	2.1	0.3	0.1	0.1	81.1	12.2	6.6	2.29	1.99	
	충남 (710)	39.3	9.9	12.0	10.2	8.1	6.3	3.2	0.8	0.2	0.0	0.0	81.3	8.1	10.5	2.14	2.26	
	전북 (604)	44.6	21.7	12.8	6.9	5.4	4.0	1.9	1.3	0.9	0.3	0.1	91.4	4.0	4.6	1.41	1.87	
	전남 (622)	42.3	24.8	15.8	4.8	4.1	2.4	3.0	1.4	0.7	0.5	0.2	91.8	2.4	5.8	1.40	1.87	
경북 (886)	29.2	20.4	17.9	7.1	5.9	6.5	6.7	4.2	1.5	0.3	0.1	80.6	6.5	12.9	2.20	2.27		
경남 (1,098)	42.9	23.3	11.4	10.5	4.8	2.7	2.0	1.4	0.6	0.2	0.1	92.9	2.7	4.4	1.40	1.79		
제주 (227)	6.6	19.3	19.6	10.7	8.0	18.7	6.8	5.1	3.9	0.9	0.4	64.1	18.7	17.1	3.36	2.28		

구분	n	0										1	2	3	4	5	6	7	8	9	10	하위 (0-4) (%)	중간 (5) (%)	상위 (6-10) (%)	평균 (0-10)	표준 편차	유의성 검정 (t/F)
		학력	중졸이하 (2,716) 고졸 (5,661) 대재이상 (8,462) 모름/무응답 (206)	26.8	25.3	15.4	9.7	7.5	6.4	4.1	2.5	1.6	0.6	0.2	84.6	6.4	9.0	2.09	2.13	5.603 (0.001) ***							
직업 유무	있다 (11,877) 없다 (5,168)	26.9	26.1	14.7	10.3	8.0	6.7	3.7	2.4	0.9	0.2	0.1	86.0	6.7	7.3	2.00	2.01	-3.599 (0.000) ***									
종사상 자유	임금근로자 (7,957) 자영업자 (3,274) 무급가족종사자 (645)	25.3	26.4	15.0	10.4	8.2	7.1	3.8	2.6	0.9	0.2	0.1	85.4	7.1	7.5	2.06	2.02	14.275 (0.000) ***									
고용 형태	상용근로자 (6,632) 임시/일용근로자 (1,325)	26.0	25.9	14.7	10.2	8.3	7.3	3.7	2.6	0.9	0.3	0.1	85.1	7.3	7.6	2.07	2.04	0.492 (0.623)									
건강 상태	좋음 (10,880) 보통 (5,126) 나쁨 (1,039)	32.4	27.0	15.0	8.9	6.1	4.8	2.7	2.0	0.9	0.2	0.0	89.4	4.8	5.8	1.72	1.91	420.688 (0.000) ***									
개인 소득	소득 없음 (3,962) 200만원 미만 (3,612) 200-300만원 미만 (4,325) 300-400만원 미만 (3,167) 400만원 이상 (1,979)	28.2	23.5	13.8	10.0	8.3	8.2	3.8	2.5	1.3	0.4	0.1	83.7	8.2	8.0	2.10	2.11	2.217 (0.065)									
혼인 상태	미혼 (4,870) 기혼 (10,561) 사별/이혼/별거 (1,614)	28.8	23.5	14.4	10.0	8.6	7.0	3.5	2.5	1.1	0.5	0.1	85.3	7.0	7.7	2.04	2.08	48.020 (0.000) ***									
가구 원수	1인 (1,345) 2인 이상 (15,700)	22.4	20.8	15.8	10.3	9.1	8.3	7.3	4.0	1.5	0.3	0.2	78.4	8.3	13.3	2.50	2.25	7.760 (0.000) ***									
주거 형태	자기집 (14,079) 전세 (2,259) 월세/사글세/무상 (707)	28.8	25.6	14.4	9.7	7.2	6.6	3.8	2.4	1.1	0.4	0.1	85.6	6.6	7.7	1.98	2.05	42.605 (0.000) ***									
주택 유형	단독주택 (5,470) 아파트 (8,657) 연립/다세대/기타 (2,919)	27.9	23.8	14.2	10.7	7.5	7.6	4.3	2.5	1.2	0.4	0.1	84.0	7.6	8.5	2.09	2.10	5.950 (0.003) **									
가초생활 수급	해당 (300) 비해당 (16,745)	19.4	23.9	11.6	9.1	4.6	12.1	6.4	5.8	5.3	1.3	0.5	68.6	12.1	19.3	2.91	2.62	5.805 (0.000) ***									
다문화 가정	해당 (78) 비해당 (16,967)	39.0	14.7	20.1	11.6	2.4	5.0	1.8	2.8	1.7	0.0	1.0	87.7	5.0	7.3	1.78	2.15	-1.141 (0.254)									
가구 소득	소득 없음 (87) 200만원 미만 (1,427) 200-300만원 미만 (1,762) 300-400만원 미만 (2,744) 400-500만원 미만 (2,688) 500-600만원 미만 (3,162) 600만원 이상 (5,175)	9.1	14.0	16.3	21.7	4.9	16.6	6.4	6.7	3.5	0.9	0.0	66.0	16.6	17.5	3.35	2.24	16.677 (0.000) ***									

* p<0.05, ** p<0.01, *** p<0.001

6 분노

가. 전체 분석

어제 하루 분노라는 감정을 얼마나 느꼈는지 묻은 결과, 응답자의 7.1%는 10점 만점 기준 6점 이상으로 느꼈다고 응답(상위: 6~10점)하였으며, 4점 이하 느끼지 않았다는 응답은 86.0%(하위: 0~4점)로 나타났다.

경험 정도를 평균으로 환산하면 10점 만점 기준 1.97점이다.

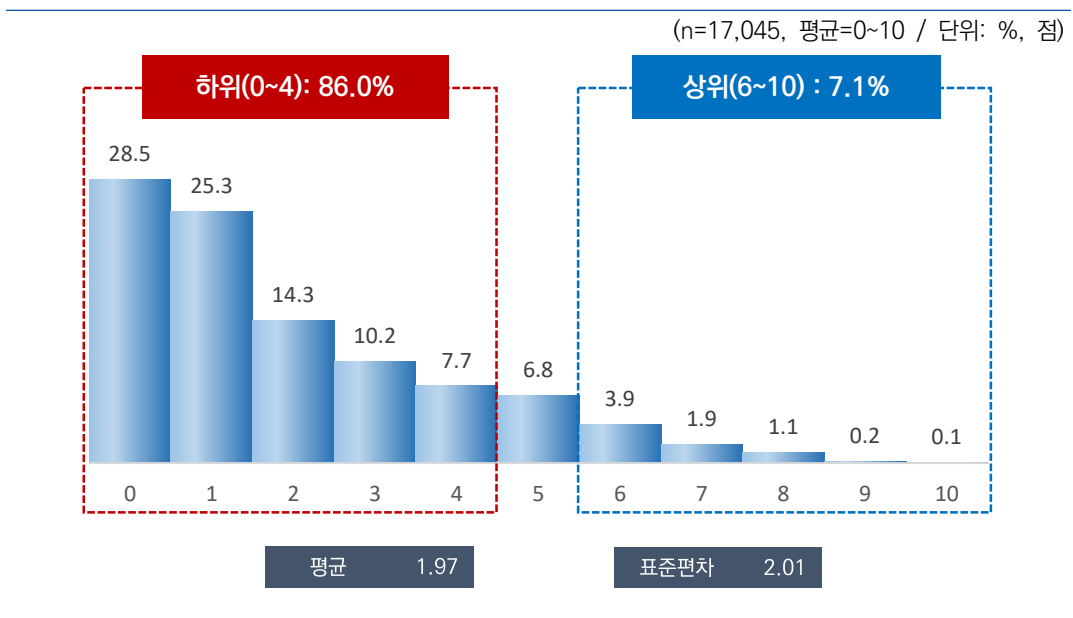

[그림 3-7] 어제 경험한 정서 - 분노

나. 특성별 분석

조사 참여요일별로 살펴보면, ‘토~월’이 2.02점으로 ‘화~금’(1.94점)보다 0.08점 높았다.

응답자 특성별로 살펴보면, 성별로는 남자(2.02점)가 여자(1.93점)에 비해 높았다. 연령별로는 15~19세(2.08점)가 가장 높고, 60대 이상(1.90점)이 가장 낮았다.

지역별로는 제주(3.45점), 주거 형태별로는 월세/사글세/무상(2.31점), 기초생활 수급 여부별로는 해당(2.43점), 가구 소득별로는 소득 없음(3.05점) 계층에서 경험 정도가 상대적으로 높게 나타났다.

[표 3-11] 어제 경험한 정서 - 분노(1인가구 비율 사후보정 적용)

(단위: %, 점)

구분	n	정서 경험 정도											하위 (0~4) (%)	중간 (5) (%)	상위 (6~10) (%)	평균 (0~10)	표준 편차	유의성 검정 (t/F)
		0	1	2	3	4	5	6	7	8	9	10						
전 체	(17,045)	28.5	25.3	14.3	10.2	7.7	6.8	3.9	1.9	1.1	0.2	0.1	86.0	6.8	7.1	1.97	2.01	-
조사참여 요일	화~금 (9,183)	29.2	24.7	14.4	11.1	7.5	6.2	3.8	1.8	0.9	0.2	0.1	87.0	6.2	6.9	1.94	1.99	-2.542 (0.011)*
	토~월 (7,862)	27.6	26.1	14.2	9.2	8.0	7.5	4.0	2.0	1.2	0.2	0.0	85.0	7.5	7.5	2.02	2.03	
성별	남자 (8,471)	27.6	24.9	14.6	10.4	8.0	7.0	4.3	1.9	1.0	0.2	0.1	85.5	7.0	7.6	2.02	2.02	3.133 (0.002)*
	여자 (8,574)	29.3	25.7	14.1	10.0	7.5	6.6	3.5	1.9	1.1	0.2	0.1	86.6	6.6	6.7	1.93	2.00	
연령별	15~19 (934)	25.2	26.3	15.0	10.0	8.8	7.6	3.4	2.2	1.5	0.0	0.0	85.3	7.6	7.2	2.08	2.01	2.659 (0.021)*
	20대 (2,456)	28.5	24.3	14.6	10.3	8.3	6.7	3.2	2.2	1.4	0.2	0.2	86.0	6.7	7.3	2.02	2.06	
	30대 (2,415)	27.5	26.6	14.6	10.4	7.6	6.3	3.9	2.1	0.7	0.2	0.1	86.7	6.3	7.0	1.95	1.97	
	40대 (3,021)	26.6	26.4	13.6	11.3	7.3	7.9	3.8	1.9	0.8	0.4	0.0	85.2	7.9	6.8	2.02	2.00	
	50대 (3,258)	28.9	23.8	14.3	11.0	7.6	7.1	3.9	1.9	1.1	0.1	0.1	85.7	7.1	7.2	2.00	2.02	
	60대 이상 (4,961)	30.4	25.4	14.4	8.8	7.7	6.1	4.4	1.6	1.1	0.1	0.1	86.7	6.1	7.3	1.90	2.00	
지역별	서울 (2,854)	26.8	25.2	16.9	10.4	8.3	5.2	3.8	1.7	1.4	0.3	0.0	87.6	5.2	7.2	1.98	1.98	48.183 (0.000) ***
	부산 (1,194)	31.4	32.8	21.5	5.2	4.2	2.5	0.7	0.1	1.3	0.1	0.2	95.1	2.5	2.4	1.39	1.56	
	대구 (853)	25.0	26.5	21.0	9.8	5.2	4.1	5.0	2.0	1.1	0.2	0.0	87.4	4.1	8.4	1.95	1.94	
	인천 (1,052)	19.5	19.4	12.4	13.9	17.7	9.3	5.0	2.1	0.6	0.1	0.0	82.9	9.3	7.8	2.54	1.99	
	광주 (522)	42.0	27.4	7.3	8.3	4.5	4.4	3.2	1.0	1.3	0.7	0.0	89.4	4.4	6.2	1.49	1.98	
	대전 (526)	46.8	12.9	10.5	7.9	7.1	6.5	4.1	2.7	1.3	0.1	0.2	85.1	6.5	8.4	1.75	2.20	
	울산 (407)	21.1	39.4	13.2	8.8	7.4	4.5	2.6	1.7	0.9	0.4	0.0	89.9	4.5	5.6	1.82	1.83	
	세종 (141)	28.7	21.3	19.9	17.3	6.5	2.0	1.9	2.2	0.2	0.0	0.0	93.7	2.0	4.3	1.77	1.69	
	경기 (3,923)	18.5	28.4	12.1	12.7	10.6	10.2	4.3	2.0	1.1	0.1	0.0	82.3	10.2	7.5	2.33	2.00	
	강원 (568)	30.9	34.0	9.0	7.6	4.4	6.5	4.5	1.7	0.4	0.5	0.3	86.0	6.5	7.4	1.75	2.02	
	충북 (575)	22.8	25.4	16.2	10.9	6.2	11.4	3.8	2.3	0.8	0.1	0.0	81.6	11.4	7.1	2.19	2.01	
	충남 (759)	39.6	10.4	7.8	10.9	8.6	10.4	7.5	4.5	0.2	0.0	0.0	77.4	10.4	12.2	2.24	2.33	
	전북 (651)	48.8	22.5	11.7	6.3	3.2	3.5	2.6	0.6	0.6	0.2	0.1	92.5	3.5	4.0	1.22	1.72	
	전남 (671)	41.9	26.5	15.4	5.1	3.0	3.1	3.2	0.9	0.2	0.2	0.5	91.9	3.1	5.0	1.34	1.79	
	경북 (937)	33.8	19.2	17.1	7.2	4.5	7.1	6.1	3.6	1.3	0.1	0.1	81.7	7.1	11.2	2.02	2.21	
경남 (1,159)	37.8	25.3	13.0	12.3	4.8	2.8	1.6	1.5	0.8	0.1	0.0	93.2	2.8	4.0	1.49	1.75		
제주 (253)	5.9	18.7	19.0	11.7	9.5	18.0	6.6	4.4	4.0	0.6	1.7	64.7	18.0	17.3	3.45	2.34		

구분	n	0	1	2	3	4	5	6	7	8	9	10	하위 (0-4) (%)	중간 (5) (%)	상위 (6-10) (%)	평균 (0-10)	표준 편차	유의성 검정 (t/F)
		학력	중졸이하 (2,967) 고졸 (5,577) 대재이상 (8,248) 모름/무응답 (254)	32.4 26.0 28.3 42.0	26.2 26.0 24.5 26.0	13.3 14.7 14.7 8.1	8.3 10.6 10.8 5.2	6.7 8.5 7.7 3.8	6.0 6.9 7.0 6.8	4.3 4.0 3.7 4.9	1.5 1.9 2.1 0.0	1.1 1.2 0.9 2.2	0.1 0.1 0.3 0.2	0.1 0.1 0.1 0.8	86.9 85.7 86.0 85.1	6.0 6.9 7.0 6.8	7.1 7.3 7.0 8.1	1.81 2.05 1.99 1.64
직업 유무	있다 (12,054) 없다 (4,991)	27.1 31.7	25.8 24.2	14.5 13.9	10.5 9.3	8.0 7.1	6.8 6.9	4.0 3.7	1.9 1.9	1.1 1.0	0.2 0.1	0.1 0.0	86.0 86.3	6.8 6.9	7.3 6.8	2.01 1.89	2.01 2.01	3.677 (0.000) ***
총사상 지위	임금근로자 (8,145) 자영업자 (3,396) 무급가족종사자 (513)	25.6 30.3 31.3	25.5 25.9 29.9	14.9 13.8 12.8	10.4 11.2 8.5	8.2 7.7 6.5	7.6 5.0 5.4	4.2 3.7 2.4	2.2 1.3 1.5	1.1 0.9 1.2	0.2 0.1 0.3	0.1 0.2 0.1	84.6 88.8 89.0	7.6 5.0 5.4	7.8 6.2 5.5	2.10 1.84 1.73	2.04 1.93 1.93	25.146 (0.000) ***
고용 형태	상용근로자 (6,715) 임시/일용근로자 (1,429)	25.0 28.2	25.3 26.4	14.7 15.9	10.5 10.0	8.0 9.5	8.1 5.1	4.5 2.7	2.4 1.4	1.2 0.8	0.3 0.0	0.1 0.1	83.4 89.9	8.1 5.1	8.4 5.0	2.15 1.85	2.08 1.85	5.541 (0.000) ***
건강 상태	좋음 (10,715) 보통 (5,103) 나쁨 (1,226)	32.4 20.1 29.1	27.0 22.8 21.4	14.5 14.1 13.6	8.8 13.2 9.9	6.5 10.4 7.7	5.0 10.3 8.2	2.8 5.6 6.3	1.8 2.2 1.8	1.0 1.2 1.3	0.1 0.3 0.5	0.0 0.1 0.5	89.2 80.5 81.5	5.0 10.3 8.2	5.8 9.3 10.4	1.72 2.45 2.19	1.90 2.09 2.22	238.192 (0.000) ***
개인 소득	소득 없음 (3,413) 200만원 미만 (3,985) 200-300만원 미만 (4,510) 300-400만원 미만 (3,208) 400만원 이상 (1,930)	29.7 33.6 26.1 25.6 25.9	24.9 25.0 24.8 27.5 24.5	13.2 14.0 15.2 14.4 15.0	9.9 9.1 9.9 11.6 11.1	8.1 6.7 8.0 8.6 7.5	7.5 5.7 8.0 5.3 7.7	3.6 3.4 4.6 3.8 3.9	1.9 1.5 2.2 1.9 2.2	1.1 0.8 1.0 0.9 1.9	0.1 0.2 0.2 0.3 0.3	0.1 0.1 0.1 0.1 0.1	85.8 88.3 84.0 87.8 83.9	7.5 5.7 8.0 5.3 7.7	6.8 6.0 8.0 7.0 8.4	1.96 1.76 2.10 1.98 2.14	2.01 1.94 2.05 1.95 2.11	19.505 (0.000) ***
혼인 상태	미혼 (5,541) 기혼 (8,562) 사별/이혼/별거 (2,942)	28.1 28.6 28.7	24.5 26.1 24.6	13.7 14.7 14.3	9.9 10.7 9.2	8.7 7.1 8.0	7.4 6.3 7.2	3.8 3.4 5.6	2.5 1.8 1.3	1.1 1.0 1.2	0.3 0.2 0.0	0.2 0.0 0.1	84.9 87.3 84.7	7.4 6.3 7.2	7.8 6.4 8.2	2.06 1.90 2.02	2.08 1.95 2.04	10.505 (0.000) ***
가구 원수	1인 (4,259) 2인 이상 (12,786)	28.2 28.5	23.7 25.9	13.4 14.6	9.8 10.3	7.9 7.7	7.5 6.6	5.6 3.4	2.1 1.8	1.3 1.0	0.2 0.2	0.2 0.1	83.2 87.0	7.5 6.6	9.3 6.4	2.11 1.93	2.13 1.97	5.072 (0.000) ***
주거 형태	자기집 (13,199) 전세 (2,619) 월세/사글세/무상 (1,227)	30.1 20.3 28.0	25.8 25.5 20.1	14.2 15.4 13.8	9.7 12.1 11.6	7.1 11.7 5.9	6.3 8.7 8.5	3.7 3.9 6.4	1.8 1.7 3.3	1.1 0.5 1.6	0.2 0.1 0.3	0.1 0.0 0.5	86.9 85.0 79.4	6.3 8.7 8.5	6.8 6.3 12.1	1.89 2.24 2.31	1.99 1.92 2.29	51.136 (0.000) ***
주택 유형	단독주택 (5,524) 아파트 (8,563) 연립/다세대/기타 (2,958)	29.7 29.0 24.5	24.2 25.6 26.8	14.0 15.0 13.0	10.4 10.0 10.2	6.4 7.4 11.2	7.3 6.3 7.4	4.4 3.7 3.6	2.1 1.6 2.3	1.1 1.1 0.8	0.1 0.2 0.2	0.1 0.1 0.2	84.8 87.0 85.6	7.3 6.3 7.4	7.9 6.7 7.1	1.98 1.91 2.12	2.06 1.97 2.02	12.034 (0.000) ***
기초생활 수급	해당 (396) 비해당 (16,649)	26.9 28.5	19.7 25.5	15.0 14.3	9.8 10.2	5.4 7.8	8.8 6.8	6.7 3.8	3.7 1.9	3.5 1.0	0.2 0.2	0.1 0.1	76.8 86.3	8.8 6.8	14.3 7.0	2.43 1.96	2.39 2.00	3.865 (0.000) ***
대문화 가정	해당 (73) 비해당 (16,972)	44.3 28.4	14.0 25.4	11.9 14.3	6.0 10.2	6.9 7.8	5.1 6.8	7.3 3.9	3.2 1.9	0.7 1.1	0.0 0.2	0.6 0.1	83.1 86.1	5.1 6.8	11.8 7.1	1.87 1.97	2.32 2.01	-0.386 (0.701)
가구 소득	소득 없음 (101) 200만원 미만 (2,229) 200-300만원 미만 (2,374) 300-400만원 미만 (2,895) 400-500만원 미만 (2,440) 500-600만원 미만 (2,689) 600만원 이상 (4,318)	14.8 35.8 26.4 27.0 27.0 28.8 27.7	14.1 22.5 23.5 27.1 26.1 25.6 26.2	19.5 12.6 13.8 14.0 14.3 14.0 15.8	14.4 8.6 10.1 9.7 11.3 11.2 10.0	4.2 6.4 8.8 8.8 7.3 7.6 6.1	18.3 6.2 9.2 6.2 4.5 3.6 3.4	5.1 4.8 4.7 1.7 1.8 1.8 1.9	6.5 1.8 2.0 0.6 0.7 0.7 1.3	3.0 0.8 1.3 0.3 0.2 0.1 0.2	0.0 0.2 0.0 0.1 0.1 0.0 0.1	0.0 0.2 0.1 0.1 0.1 0.0 0.1	67.1 85.9 82.6 86.7 86.0 87.8 87.0	18.3 6.2 9.2 6.2 7.6 5.9 6.1	14.6 7.9 8.2 7.1 6.4 6.4 6.9	3.05 1.82 2.17 1.97 1.98 1.92 1.94	2.27 2.07 2.09 1.98 1.97 1.97 1.99	11.071 (0.000) ***

* p<0.05, ** p<0.01, *** p<0.001

다. 특성별 분석 (1인가구 비율 사후보정 미적용)

1인가구 비율로 사후보정 미적용 시 조사 참여요일별로 살펴보면, ‘토~월’(1.94점)과 ‘화~금’(1.92점)은 큰 차이가 없었다.

응답자 특성별로 살펴보면, 성별로는 남자(1.98점)가 여자(1.89점)에 비해 높았다. 연령별로는 15~19세(2.08점)가 가장 높고, 60대 이상(1.88점)이 가장 낮았다.

지역별로는 제주(3.31점), 주거 형태별로는 월세/사글세/무상(2.24점), 기초생활 수급 여부별로는 해당(2.39점), 가구 소득별로는 소득 없음(3.21점) 계층에서 경험 정도가 상대적으로 높게 나타났다.

[표 3-12] 어제 경험한 정서 - 분노(1인가구 비율 사후보정 미적용)

(단위: %, 점)

구분	n	정서 경험 빈도											하위 (0-4) (%)	중간 (5) (%)	상위 (6-10) (%)	평균 (0-10)	표준 편차	유의성 검정 (t/F)
		0	1	2	3	4	5	6	7	8	9	10						
전 체	(17,045)	28.6	25.8	14.6	10.2	7.7	6.5	3.5	1.8	1.0	0.2	0.1	86.9	6.5	6.6	1.93	1.98	-
조사참여 요일	화~금 (9,290)	29.0	25.0	14.9	10.9	7.6	6.2	3.4	1.8	1.0	0.2	0.1	87.3	6.2	6.5	1.92	1.97	-0.720 (0.472)
	토~월 (7,755)	28.1	26.7	14.3	9.3	7.9	7.0	3.6	1.9	1.0	0.2	0.0	86.4	7.0	6.7	1.94	1.99	
성별	남자 (8,455)	28.0	25.1	14.9	10.3	8.1	6.7	3.8	1.9	1.0	0.2	0.0	86.5	6.7	6.9	1.98	1.99	2.848 (0.004)*
	여자 (8,590)	29.2	26.4	14.4	10.0	7.3	6.4	3.2	1.8	1.0	0.2	0.1	87.3	6.4	6.3	1.89	1.96	
연령별	15~19 (882)	25.0	26.3	14.9	10.0	8.9	7.7	3.5	2.1	1.6	0.0	0.0	85.1	7.7	7.2	2.08	2.02	2.066 (0.067)
	20대 (2,438)	29.2	24.8	15.0	10.1	8.6	6.0	3.0	1.9	1.1	0.2	0.1	87.7	6.0	6.3	1.92	1.98	
	30대 (2,498)	28.1	26.9	14.8	10.0	7.4	6.5	3.3	1.9	1.0	0.1	0.0	87.3	6.5	6.2	1.90	1.94	
	40대 (2,993)	27.1	26.5	14.1	11.6	7.1	7.3	3.4	1.9	0.7	0.3	0.0	86.4	7.3	6.4	1.97	1.96	
	50대 (3,253)	28.6	24.7	14.8	10.6	7.8	6.9	3.4	1.9	1.0	0.1	0.1	86.5	6.9	6.5	1.96	1.99	
	60대 이상 (4,980)	30.0	25.9	14.5	9.2	7.6	6.0	3.9	1.7	1.1	0.2	0.1	87.1	6.0	6.9	1.88	1.98	
지역별	서울 (3,232)	26.6	25.9	17.1	10.9	8.1	5.0	3.0	1.7	1.5	0.1	0.0	88.7	5.0	6.3	1.94	1.93	46.109 (0.000) ***
	부산 (1,134)	32.0	33.0	21.4	5.8	3.4	2.5	0.7	0.2	0.9	0.1	0.1	95.6	2.5	1.9	1.33	1.47	
	대구 (801)	26.2	26.7	21.2	9.6	5.3	4.0	3.2	2.0	1.4	0.3	0.0	89.1	4.0	6.9	1.87	1.91	
	인천 (994)	21.3	18.4	12.1	13.5	17.4	9.4	4.6	2.4	0.8	0.1	0.0	82.7	9.4	7.9	2.51	2.03	
	광주 (480)	42.7	27.8	8.9	7.9	3.9	4.0	2.3	1.2	0.8	0.3	0.0	91.3	4.0	4.6	1.37	1.82	
	대전 (488)	48.7	14.1	10.8	7.3	6.3	6.0	3.7	1.9	0.7	0.1	0.2	87.3	6.0	6.7	1.58	2.08	
	울산 (372)	21.2	39.0	13.9	9.0	7.5	4.4	2.4	1.6	0.8	0.2	0.0	90.6	4.4	5.0	1.80	1.77	
	세종 (121)	28.9	20.2	20.8	17.1	7.8	1.9	1.3	1.8	0.2	0.0	0.0	94.8	1.9	3.3	1.76	1.64	
	경기 (4,213)	19.0	29.5	12.1	12.0	10.0	9.9	4.1	2.1	1.2	0.1	0.0	82.6	9.9	7.5	2.29	2.01	
	강원 (526)	30.7	36.7	8.6	7.4	4.5	6.0	3.2	1.5	0.4	0.7	0.4	87.8	6.0	6.2	1.67	1.97	
	충북 (538)	24.1	23.2	17.8	10.9	7.5	9.9	4.0	1.3	1.1	0.1	0.0	83.6	9.9	6.5	2.14	1.97	
	충남 (710)	40.3	10.9	9.1	10.1	9.2	10.0	7.2	2.9	0.3	0.0	0.0	79.5	10.0	10.4	2.12	2.25	
	전북 (604)	48.1	20.5	12.8	7.1	4.0	3.2	2.2	0.8	0.8	0.2	0.1	92.5	3.2	4.2	1.29	1.79	
	전남 (622)	42.3	26.3	14.7	5.3	3.4	3.0	2.9	1.2	0.3	0.2	0.3	91.9	3.0	5.0	1.34	1.79	
	경북 (886)	33.8	19.7	17.5	7.1	5.4	6.0	6.0	3.6	0.5	0.2	0.1	83.5	6.0	10.5	1.96	2.15	
	경남 (1,098)	39.1	24.7	13.6	12.1	4.4	2.6	1.3	1.4	0.7	0.2	0.0	93.9	2.6	3.5	1.43	1.70	
제주 (227)	6.7	19.4	19.7	11.1	9.7	17.3	6.6	5.0	3.1	0.6	0.9	66.6	17.3	16.1	3.31	2.26		

구분	n	0	1	2	3	4	5	6	7	8	9	10	하위 (0-4) (%)	중간 (5) (%)	상위 (6-10) (%)	평균 (0-10)	표준 편차	유의성 검정 (t/F)	
학력	중졸이하	(2,716)	31.3	28.0	13.3	8.3	6.4	6.2	3.6	1.6	1.1	0.1	0.1	87.3	6.2	6.5	1.80	1.97	9.228 (0.000) ***
	고졸	(5,661)	26.8	26.0	14.9	10.5	8.3	6.5	3.9	1.9	1.0	0.1	0.1	86.5	6.5	7.0	2.00	1.98	
	대제이상 모름/무응답	(8,462) (206)	28.7 39.0	24.9 29.3	15.0 10.3	10.6 5.8	7.9 4.0	6.7 6.2	3.1 3.2	1.9 0.0	1.0 1.6	0.2 0.4	0.1 0.3	0.1	87.0 88.4	6.7 6.2	6.3 5.5	1.94 1.53	
직업 유무	있다	(11,877)	27.4	26.4	14.9	10.4	7.9	6.5	3.5	1.8	1.0	0.2	0.1	87.0	6.5	6.6	1.95	1.96	1.959 (0.050)
	없다	(5,168)	31.3	24.5	14.0	9.6	7.4	6.7	3.3	1.9	1.1	0.2	0.1	86.7	6.7	6.6	1.89	2.00	
총사상 지위	임금근로자	(7,957)	25.7	26.3	15.4	10.1	8.2	7.2	3.7	2.0	1.0	0.2	0.0	85.8	7.2	6.9	2.03	1.99	21.264 (0.000) ***
	자영업자	(3,274)	30.5	25.7	14.1	11.5	7.4	4.9	3.3	1.5	0.9	0.1	0.1	89.2	4.9	5.9	1.82	1.91	
	무급가족종사자	(645)	32.8	29.8	12.7	8.6	5.7	5.3	2.2	1.5	0.9	0.3	0.1	89.6	5.3	5.1	1.65	1.89	
고용 형태	상용근로자	(6,632)	25.7	25.9	15.1	10.4	8.0	7.6	3.9	2.1	1.1	0.2	0.0	85.0	7.6	7.4	2.07	2.02	3.986 (0.000) ***
	임시/일용근로자	(1,325)	26.0	28.6	17.2	9.0	9.3	5.2	2.7	1.4	0.6	0.0	0.1	90.0	5.2	4.8	1.85	1.81	
건강 상태	좋음	(10,880)	32.8	27.1	14.8	8.8	6.4	4.7	2.7	1.8	0.9	0.1	0.0	89.8	4.7	5.5	1.69	1.88	237.513 (0.000) ***
	보통	(5,126)	19.8	23.4	14.6	13.1	10.6	10.2	4.9	1.9	1.1	0.2	0.1	81.6	10.2	8.2	2.40	2.04	
	나쁨	(1,039)	28.4	24.1	13.1	9.5	7.2	8.1	4.9	2.4	1.3	0.7	0.3	82.3	8.1	9.5	2.14	2.20	
개인 소득	소득 없음	(3,962)	29.8	25.4	13.2	9.7	8.1	7.3	3.5	1.9	1.0	0.1	0.1	86.2	7.3	6.6	1.93	2.00	13.501 (0.000) ***
	200만원 미만	(3,612)	32.5	25.9	14.8	9.0	6.6	5.6	3.0	1.5	0.9	0.2	0.1	88.7	5.6	5.7	1.75	1.92	
	200-300만원 미만	(4,325)	27.1	25.2	15.4	10.4	7.9	7.1	4.0	1.9	0.7	0.2	0.1	86.0	7.1	6.9	2.00	1.98	
	300-400만원 미만	(3,167)	26.3	27.5	15.2	11.3	8.3	5.4	3.1	1.8	1.0	0.2	0.0	88.5	5.4	6.1	1.93	1.91	
400만원 이상	(1,979)	26.0	24.9	14.7	10.9	7.8	7.4	3.8	2.3	1.7	0.3	0.1	84.3	7.4	8.3	2.12	2.10		
혼인 상태	미혼	(4,870)	28.4	24.8	14.3	9.8	8.8	6.9	3.4	2.2	1.0	0.2	0.1	86.1	6.9	6.9	1.99	2.02	5.777 (0.003) **
	기혼	(10,561)	28.9	26.2	14.8	10.4	7.1	6.2	3.3	1.8	1.0	0.2	0.0	87.5	6.2	6.4	1.89	1.95	
	사별/이혼/별거	(1,614)	27.2	25.8	14.4	9.3	8.7	7.7	4.5	1.2	0.9	0.1	0.1	85.5	7.7	6.9	2.01	1.99	
가구 원수	1인	(1,345)	27.2	24.9	14.1	9.5	8.4	7.1	5.6	1.8	1.2	0.2	0.2	84.0	7.1	8.9	2.10	2.09	3.001 (0.003) **
	2인 이상	(15,700)	28.7	25.9	14.7	10.2	7.7	6.5	3.3	1.9	1.0	0.2	0.1	87.1	6.5	6.4	1.92	1.96	
주거 형태	자기집	(14,079)	30.0	26.0	14.3	9.7	7.1	6.1	3.5	1.8	1.1	0.2	0.1	87.3	6.1	6.6	1.87	1.97	36.072 (0.000) ***
	전세	(2,259)	19.8	26.1	16.3	12.6	11.5	8.4	3.0	1.8	0.5	0.1	0.1	86.2	8.4	5.4	2.20	1.88	
	월세/사글세/무상	(707)	27.8	19.7	15.1	11.2	7.4	9.1	5.1	2.2	1.7	0.4	0.3	81.3	9.1	9.6	2.24	2.19	
주택 유형	단독주택	(5,470)	29.4	24.9	14.3	10.7	6.7	7.0	3.8	2.0	1.0	0.1	0.1	85.9	7.0	7.1	1.95	2.01	4.005 (0.018) *
	아파트	(8,657)	29.2	25.8	15.1	9.8	7.6	6.1	3.5	1.7	1.1	0.2	0.0	87.4	6.1	6.5	1.90	1.96	
	연립/다세대/기타	(2,919)	25.3	27.6	13.9	10.2	10.0	7.1	2.8	2.0	0.8	0.2	0.1	87.1	7.1	5.9	2.01	1.95	
기초생활 수급	해당	(300)	24.3	24.9	13.0	9.5	6.8	7.6	6.3	4.4	2.5	0.4	0.2	78.5	7.6	13.8	2.39	2.34	3.458 (0.001) ***
	비해당	(16,745)	28.7	25.8	14.7	10.2	7.7	6.5	3.4	1.8	1.0	0.2	0.1	87.0	6.5	6.4	1.92	1.97	
다문화 가정	해당	(78)	44.0	13.5	12.1	7.1	7.8	5.5	5.1	3.0	0.7	0.0	1.0	84.7	5.5	9.9	1.85	2.30	-0.297 (0.767)
	비해당	(16,967)	28.5	25.8	14.6	10.2	7.7	6.6	3.5	1.8	1.0	0.2	0.1	86.9	6.6	6.6	1.93	1.97	
가구 소득	소득 없음	(87)	10.0	15.1	19.9	14.9	6.4	18.1	6.8	5.1	3.5	0.0	0.0	66.4	18.1	15.5	3.21	2.20	7.211 (0.000) ***
	200만원 미만	(1,427)	34.0	23.0	13.2	8.5	6.5	6.3	4.6	2.4	1.0	0.3	0.2	85.2	6.3	8.5	1.90	2.11	
	200-300만원 미만	(1,762)	28.6	23.9	13.3	11.3	8.7	8.3	3.7	1.3	0.8	0.1	0.1	85.7	8.3	5.9	2.00	1.97	
	300-400만원 미만	(2,744)	28.5	26.6	14.9	8.9	8.2	6.6	3.8	1.4	0.7	0.2	0.0	87.2	6.6	6.2	1.90	1.94	
	400-500만원 미만	(2,688)	27.1	25.8	14.4	11.3	7.9	7.1	3.5	1.8	0.7	0.2	0.1	86.7	7.1	6.2	1.97	1.95	
	500-600만원 미만	(3,162)	29.4	26.1	14.1	10.7	8.1	5.7	2.8	2.1	1.0	0.1	0.0	88.2	5.7	6.0	1.88	1.94	
600만원 이상	(5,175)	27.7	26.8	15.7	9.9	7.2	6.0	3.3	1.9	1.3	0.2	0.1	87.2	6.0	6.8	1.93	1.98		

* p<0.05, ** p<0.01, *** p<0.001

7 스트레스

가. 전체 분석

어제 하루 스트레스를 얼마나 느꼈는지 물은 결과, 응답자의 20.8%는 10점 만점 기준 6점 이상으로 느꼈다고 응답(상위: 6~10점)하였으며, 4점 이하 느끼지 않았다는 응답은 63.1%(하위: 0~4점)로 나타났다.

경험 정도를 평균으로 환산하면 10점 만점 기준 3.57점이다.

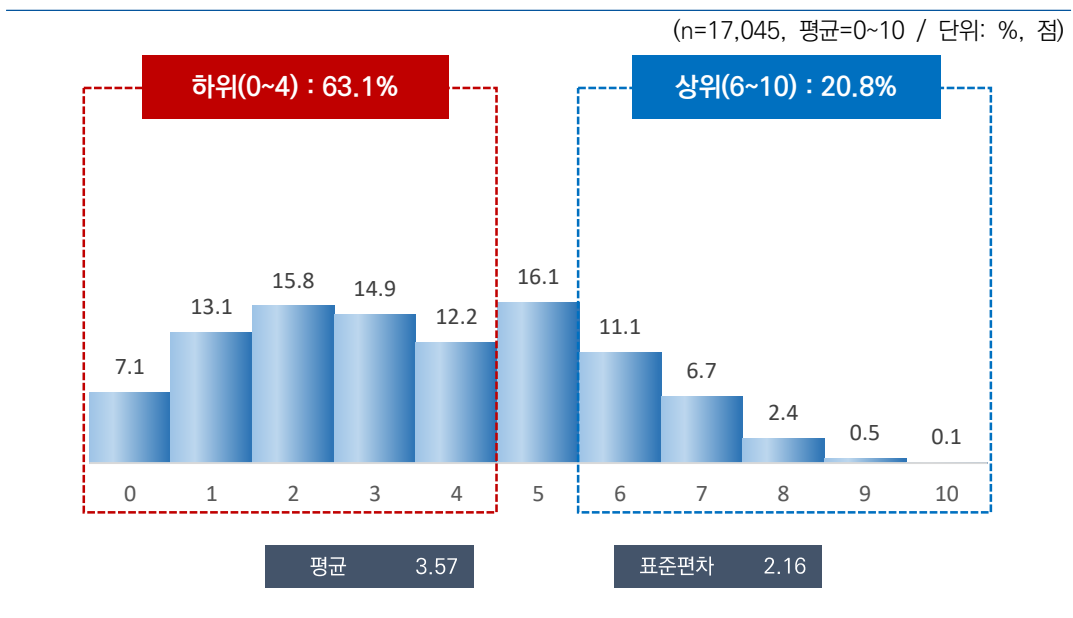

[그림 3-8] 어제 경험한 정서 - 스트레스

나. 특성별 분석

조사 참여요일별로 살펴보면, ‘화~금’이 3.66점으로 ‘토~월’(3.46점)보다 0.20점 높았다.

응답자 특성별로 살펴보면, 성별로는 남자(3.68점)가 여자(3.46점)에 비해 높았다. 연령별로는 15~19세(3.86점)가 가장 높았고, 60대 이상(3.19점)이 가장 낮았다.

지역별로는 제주(4.26점), 직업 있음(3.70점), 종사상 지위로는 임금근로자(3.78점), 고용 형태별로는 상용근로자(3.82점), 개인 소득별로는 400만원 이상(3.90점), 혼인 상태별로는 미혼(3.71점), 주거 형태별로는 월세/사글세/무상(3.99점), 기초생활 수급 여부별로는 해당(3.82점), 가구 소득별로는 소득 없음(3.89점) 계층에서 경험 정도가 상대적으로 높게 나타났다.

[표 3-13] 어제 경험한 정서 - 스트레스(1인가구 비율 사후보정 적용)

(단위: %, 점)

구분	n	0 1 2 3 4 5 6 7 8 9 10										하위	중간	상위	평균	표준	유의성	
												(0-4)	(5)	(6-10)	(0-10)	편차	감정 (t/F)	
전 체	(17,045)	7.1	13.1	15.8	14.9	12.2	16.1	11.1	6.7	2.4	0.5	0.1	63.1	16.1	20.8	3.57	2.16	-
조사참여 요일	화~금 (9,183)	6.6	12.7	14.9	15.7	11.7	15.4	12.0	7.4	2.8	0.6	0.1	61.7	15.4	22.9	3.66	2.18	6.084 (0.000) ***
	토~월 (7,862)	7.6	13.7	16.8	14.0	12.7	16.9	10.1	6.0	2.0	0.3	0.1	64.7	16.9	18.4	3.46	2.12	
성별	남자 (8,471)	6.3	12.4	14.9	15.0	12.6	16.6	12.1	6.9	2.7	0.4	0.1	61.2	16.6	22.1	3.68	2.14	6.463 (0.000) ***
	여자 (8,574)	7.8	13.9	16.7	14.7	11.7	15.6	10.1	6.6	2.2	0.5	0.1	64.9	15.6	19.5	3.46	2.17	
연령별	15-19 (934)	4.7	12.0	15.5	12.8	13.7	17.1	11.5	7.1	4.5	1.2	0.0	58.6	17.1	24.2	3.86	2.20	47.631 (0.000) ***
	20대 (2,456)	6.4	13.2	14.2	15.4	13.6	15.4	11.8	6.7	2.6	0.7	0.0	62.7	15.4	21.9	3.65	2.15	
	30대 (2,415)	6.0	11.9	15.1	14.5	11.9	15.5	14.3	7.5	2.8	0.2	0.2	59.4	15.5	25.1	3.76	2.17	
	40대 (3,021)	6.3	9.4	15.0	15.2	12.5	19.3	12.1	7.5	2.0	0.6	0.0	58.4	19.3	22.3	3.79	2.10	
	50대 (3,258)	6.3	12.0	16.2	15.1	11.5	17.0	11.2	7.4	2.8	0.4	0.1	61.1	17.0	21.9	3.67	2.16	
	60대 이상 (4,961)	9.3	16.9	17.2	14.9	11.6	14.0	8.4	5.4	1.8	0.3	0.0	70.0	14.0	16.0	3.19	2.13	
지역별	서울 (2,854)	4.0	9.9	20.0	20.5	12.7	16.0	9.0	6.6	1.1	0.2	0.0	67.1	16.0	17.0	3.53	1.92	36.495 (0.000) ***
	부산 (1,194)	11.1	17.3	16.1	15.4	13.5	13.8	6.5	3.9	2.4	0.0	0.0	73.3	13.8	12.8	3.04	2.09	
	대구 (853)	1.8	16.0	20.5	16.7	12.3	13.4	9.7	5.8	2.5	1.4	0.0	67.3	13.4	19.4	3.54	2.07	
	인천 (1,052)	7.3	10.4	14.0	12.5	11.0	22.3	13.1	6.9	2.3	0.2	0.0	55.3	22.3	22.5	3.78	2.13	
	광주 (522)	5.8	8.6	17.1	23.4	12.2	14.4	9.7	6.6	1.4	0.9	0.0	67.0	14.4	18.6	3.57	2.00	
	대전 (526)	7.5	11.7	16.1	21.8	12.4	14.0	7.7	5.8	3.0	0.1	0.1	69.4	14.0	16.7	3.41	2.07	
	울산 (407)	3.4	19.1	16.8	13.8	11.6	13.7	11.8	6.9	2.3	0.5	0.0	64.7	13.7	21.6	3.52	2.14	
	세종 (141)	8.7	13.1	21.6	21.0	12.5	8.3	10.3	3.7	0.4	0.5	0.0	76.9	8.3	14.9	3.06	1.95	
	경기 (3,923)	4.2	10.7	11.9	11.7	13.4	21.5	14.7	8.1	3.2	0.5	0.1	51.8	21.5	26.7	4.07	2.11	
	강원 (568)	19.3	15.6	9.0	11.6	10.0	14.1	7.3	8.4	3.2	1.2	0.3	65.7	14.1	20.3	3.20	2.54	
	충북 (575)	2.8	9.5	12.5	19.4	15.0	15.0	16.0	7.6	1.7	0.6	0.0	59.2	15.0	25.8	3.95	1.97	
	충남 (759)	13.6	10.3	15.6	16.6	12.2	14.7	12.5	3.5	1.0	0.0	0.0	68.3	14.7	17.0	3.21	2.10	
	전북 (651)	14.7	16.1	18.1	10.7	10.3	13.0	6.7	6.5	2.7	1.0	0.3	69.9	13.0	17.1	3.09	2.36	
	전남 (671)	16.9	21.6	23.2	9.6	6.1	7.1	8.1	3.7	2.5	1.0	0.3	77.4	7.1	15.5	2.62	2.29	
	경북 (937)	3.3	19.2	17.8	10.6	11.0	12.0	13.4	8.7	3.9	0.2	0.0	61.9	12.0	26.1	3.64	2.25	
	경남 (1,159)	11.0	17.4	13.0	13.7	11.7	12.0	11.0	7.9	2.2	0.2	0.0	66.6	12.0	21.4	3.32	2.28	
제주 (253)	2.7	12.4	13.8	8.3	12.4	21.8	11.2	7.9	6.9	1.6	1.0	49.5	21.8	28.7	4.26	2.32		

2022년 한국인의 행복조사(2차조사) - 기초분석 보고서 - ...

구분	n	0 1 2 3 4 5 6 7 8 9 10										하위	중간	상위	평균	표준	유의성		
												(0-4)	(5)	(6-10)				(0-10)	편차
학력	중졸이하	(2,967)	9.9	17.5	16.9	13.7	11.8	12.9	9.1	4.9	2.5	0.6	0.1	69.8	12.9	17.3	3.20	2.21	41.027 (0.000) ***
	고졸	(5,577)	6.1	12.6	15.9	15.3	12.8	16.5	11.2	6.7	2.3	0.5	0.1	62.7	16.5	20.8	3.62	2.12	
	대재이상	(8,248)	6.4	11.7	15.4	15.2	12.0	17.1	11.8	7.5	2.4	0.4	0.0	60.7	17.1	22.1	3.68	2.14	
	모름/무응답	(254)	15.5	19.9	13.8	8.6	8.8	11.8	10.2	5.1	5.2	0.2	0.8	66.7	11.8	21.5	3.16	2.53	
직업	있다	(12,054)	6.4	11.9	14.9	14.9	12.4	17.3	11.9	7.3	2.4	0.5	0.1	60.4	17.3	22.3	3.70	2.15	12.240 (0.000) ***
	없다	(4,991)	8.7	16.1	18.0	14.8	11.7	13.2	9.1	5.4	2.5	0.4	0.0	69.4	13.2	17.4	3.26	2.16	
종사상 자유	임금근로자	(8,145)	5.7	11.0	14.7	15.0	12.5	18.0	12.4	7.5	2.5	0.5	0.1	59.0	18.0	23.0	3.78	2.12	28.319 (0.000) ***
	자영업자	(3,396)	7.5	13.3	14.6	14.8	12.0	15.9	11.5	7.3	2.4	0.6	0.1	62.3	15.9	21.9	3.60	2.19	
	무급가족종사자	(513)	9.3	17.0	18.4	13.8	12.7	15.4	7.4	3.6	2.2	0.0	0.1	71.3	15.4	13.3	3.11	2.07	
고용 형태	상용근로자	(6,715)	5.5	10.9	14.4	15.0	12.1	18.2	12.8	8.0	2.6	0.5	0.1	57.9	18.2	24.0	3.82	2.13	4.293 (0.000) ***
	임시/일용근로자	(1,429)	6.6	11.6	16.3	15.4	14.5	17.3	10.6	5.2	2.0	0.3	0.3	64.3	17.3	18.4	3.56	2.07	
건강 상태	좋음	(10,715)	7.9	14.0	17.0	15.8	12.4	14.8	10.0	5.7	2.2	0.3	0.0	67.1	14.8	18.1	3.38	2.11	127.195 (0.000) ***
	보통	(5,103)	5.0	10.5	13.5	13.8	12.0	19.5	13.1	9.0	2.9	0.6	0.2	54.7	19.5	25.8	3.97	2.15	
	나쁨	(1,226)	8.4	16.8	14.9	11.5	10.6	13.7	12.9	6.7	3.1	1.2	0.2	62.2	13.7	24.1	3.54	2.34	
개인 소득	소득 없음	(3,413)	7.1	14.0	17.2	14.6	12.6	14.9	10.3	6.1	2.7	0.5	0.0	65.5	14.9	19.6	3.48	2.15	55.439 (0.000) ***
	200만원 미만	(3,985)	10.2	16.4	17.1	14.3	11.0	15.1	8.8	4.7	1.8	0.5	0.1	69.0	15.1	15.9	3.19	2.16	
	200-300만원 미만	(4,510)	5.8	11.6	14.4	15.6	12.8	17.4	12.5	7.3	2.3	0.4	0.0	60.1	17.4	22.5	3.73	2.11	
	300-400만원 미만	(3,208)	5.4	12.3	15.2	15.4	13.1	15.4	13.0	7.1	2.6	0.4	0.2	61.4	15.4	23.2	3.72	2.13	
혼인 상태	400만원 이상	(1,930)	6.2	10.0	14.8	14.4	10.8	18.5	10.6	10.3	3.7	0.6	0.1	56.2	18.5	25.3	3.90	2.22	31.740 (0.000) ***
	미혼	(5,541)	6.5	12.6	14.8	14.3	12.4	15.8	12.3	7.7	3.0	0.6	0.0	60.6	15.8	23.6	3.71	2.19	
	기혼	(8,562)	6.7	12.7	16.2	15.5	12.2	17.0	10.7	6.3	2.3	0.4	0.1	63.2	17.0	19.8	3.57	2.12	
가구 원수	사별/이혼/별거	(2,942)	9.3	15.5	16.4	14.1	11.8	14.2	10.1	6.3	1.8	0.3	0.1	67.2	14.2	18.6	3.32	2.17	-2.657 (0.008) **
	1인	(4,259)	8.9	13.8	15.5	14.6	11.4	14.0	11.1	7.8	2.3	0.5	0.0	64.2	14.0	21.8	3.49	2.23	
주거 형태	2인 이상	(12,786)	6.4	12.9	15.9	15.0	12.4	16.8	11.1	6.4	2.5	0.4	0.1	62.7	16.8	20.5	3.60	2.13	87.608 (0.000) ***
	자기집	(13,199)	7.5	14.4	16.5	15.1	11.6	15.4	10.5	6.3	2.3	0.4	0.0	65.1	15.4	19.5	3.45	2.15	
	전세	(2,619)	4.9	8.1	13.4	14.8	15.1	19.9	12.9	8.2	2.0	0.6	0.1	56.3	19.9	23.8	3.96	2.04	
주택 유형	월세/사글세/무상	(1,227)	7.0	10.6	12.9	12.8	11.9	15.5	14.0	8.9	4.6	1.3	0.5	55.3	15.5	29.2	3.99	2.34	24.802 (0.000) ***
	단독주택	(5,524)	7.7	15.4	14.8	13.3	12.3	15.5	11.6	5.9	2.8	0.6	0.1	63.5	15.5	21.0	3.52	2.21	
	아파트	(8,563)	7.5	12.8	16.2	15.8	11.8	16.6	9.9	6.8	2.2	0.4	0.1	64.0	16.6	19.4	3.52	2.14	
기초생활 수급	연립/다세대/기타	(2,958)	4.7	10.0	16.5	15.2	13.1	15.9	13.5	8.2	2.5	0.3	0.1	59.6	15.9	24.5	3.82	2.09	2.113 (0.035) *
	해당	(396)	7.0	15.1	12.6	11.2	11.1	15.8	13.3	8.6	3.8	1.1	0.4	57.0	15.8	27.2	3.82	2.36	
다문화 가정	비해당	(16,649)	7.1	13.1	15.9	15.0	12.2	16.1	11.0	6.7	2.4	0.4	0.1	63.2	16.1	20.7	3.56	2.15	0.058 (0.954)
	해당	(73)	9.0	9.9	14.8	19.2	18.1	8.9	7.7	7.0	0.8	3.1	1.5	71.0	8.9	20.1	3.58	2.34	
가구 소득	비해당	(16,972)	7.1	13.2	15.8	14.9	12.2	16.1	11.1	6.7	2.5	0.4	0.1	63.0	16.1	20.8	3.57	2.16	30.124 (0.000) ***
	소득 없음	(101)	7.4	8.8	15.2	14.6	9.5	21.3	7.0	9.9	6.4	0.0	0.0	55.5	21.3	23.2	3.89	2.27	
	200만원 미만	(2,229)	11.4	18.4	18.5	14.2	9.9	11.8	8.6	5.0	1.5	0.6	0.1	72.3	11.8	15.8	3.02	2.17	
	200-300만원 미만	(2,374)	8.3	11.9	14.3	14.3	11.6	17.8	12.4	7.0	1.9	0.5	0.0	60.4	17.8	21.9	3.62	2.17	
	300-400만원 미만	(2,895)	7.2	15.2	14.4	13.1	13.1	14.4	12.6	6.6	2.7	0.4	0.2	63.0	14.4	22.6	3.58	2.22	
	400-500만원 미만	(2,440)	6.2	12.2	17.0	15.1	11.3	16.0	12.0	6.9	2.7	0.5	0.1	61.8	16.0	22.2	3.64	2.16	
	500-600만원 미만	(2,689)	5.8	11.8	16.3	15.6	12.6	17.7	11.1	5.8	2.9	0.3	0.0	62.2	17.7	20.1	3.63	2.08	
600만원 이상	(4,318)	5.4	11.2	15.1	16.1	13.4	17.5	10.2	8.0	2.5	0.5	0.1	61.2	17.5	21.3	3.73	2.10		

* p<0.05, ** p<0.01, *** p<0.001

다. 특성별 분석 (1인가구 비율 사후보정 미적용)

1인가구 비율로 사후보정 미적용 시 조사 참여요일별로 살펴보면, ‘화~금’이 3.69점으로 ‘토~월’(3.43점)보다 0.26점 높았다.

응답자 특성별로 살펴보면, 성별로는 남자(3.69점)가 여자(3.46점)에 비해 높았다. 연령별로는 15~19세(3.88점)가 가장 높았고, 60대 이상(3.22점)이 가장 낮았다.

지역별로는 제주(4.20점), 직업 있음(3.68점), 종사상 지위로는 임금근로자(3.77점), 고용 형태별로는 상용근로자(3.80점), 개인 소득별로는 400만원 이상(3.93점), 혼인 상태별로는 미혼(3.69점), 주거 형태별로는 월세/사글세/무상(4.01점), 기초생활 수급 여부별로는 해당(3.89점), 가구 소득별로는 소득 없음(4.20점) 계층에서 경험 정도가 상대적으로 높게 나타났다.

[표 3-14] 어제 경험한 정서 - 스트레스(1인가구 비율 사후보정 미적용)

(단위: %, 점)

구분	n	0 1 2 3 4 5 6 7 8 9 10											하위	중간	상위	평균	표준	유의성
		(0-4)	(5)	(6-10)	(%)	(%)	(%)	(%)	(%)	(%)	(%)	(%)	(%)	(%)	(%)			
전 체	(17,045)	6.6	13.1	16.1	15.2	12.3	16.4	11.0	6.4	2.4	0.4	0.1	63.2	16.4	20.4	3.57	2.13	-
조사참여 요일	화~금 (9,290)	6.2	12.2	15.1	15.7	12.0	16.2	11.9	7.2	2.9	0.5	0.1	61.3	16.2	22.5	3.69	2.16	7.733 (0.000)
	토~월 (7,755)	7.1	14.1	17.2	14.6	12.6	16.7	9.9	5.5	2.0	0.3	0.1	65.5	16.7	17.8	3.43	2.10	***
성별	남자 (8,455)	5.8	12.5	15.3	15.0	12.6	17.0	12.0	6.7	2.7	0.4	0.1	61.1	17.0	21.9	3.69	2.13	7.024 (0.000)
	여자 (8,590)	7.5	13.6	16.9	15.4	11.9	15.8	10.0	6.2	2.2	0.4	0.1	65.3	15.8	18.9	3.46	2.14	***
연령별	15~19 (882)	4.8	11.9	15.2	12.8	13.6	17.4	11.6	7.1	4.6	1.2	0.0	58.3	17.4	24.3	3.88	2.20	42.465 (0.000)
	20대 (2,438)	6.0	13.2	15.2	16.2	13.5	14.8	11.9	6.2	2.5	0.4	0.0	64.1	14.8	21.1	3.59	2.11	
	30대 (2,498)	5.5	12.3	15.4	14.4	11.7	16.3	13.9	7.2	2.8	0.2	0.2	59.4	16.3	24.4	3.75	2.15	
	40대 (2,993)	5.9	9.9	14.9	15.2	12.4	19.6	11.9	7.2	2.3	0.6	0.1	58.3	19.6	22.0	3.79	2.10	
	50대 (3,253)	5.9	11.6	16.4	15.9	11.9	17.2	11.2	6.6	2.8	0.4	0.1	61.7	17.2	21.1	3.66	2.12	
	60대 이상 (4,980)	8.8	16.5	17.4	15.0	11.8	14.6	8.3	5.6	1.7	0.2	0.1	69.5	14.6	15.9	3.22	2.11	
지역별	서울 (3,232)	3.7	10.2	19.9	21.2	12.9	15.8	8.8	6.0	1.2	0.2	0.0	67.9	15.8	16.3	3.52	1.90	35.479 (0.000)
	부산 (1,134)	10.9	17.2	16.4	14.8	13.1	14.4	6.7	4.2	2.3	0.0	0.0	72.4	14.4	13.2	3.07	2.09	
	대구 (801)	2.0	16.9	21.0	16.0	12.6	12.2	9.7	5.8	3.1	0.7	0.0	68.6	12.2	19.3	3.48	2.07	
	인천 (994)	6.5	11.2	14.7	10.6	11.8	22.2	13.9	6.6	2.3	0.3	0.0	54.8	22.2	23.1	3.81	2.13	
	광주 (480)	6.5	8.7	17.3	24.3	12.6	13.0	9.6	5.5	1.8	0.6	0.0	69.5	13.0	17.5	3.48	1.99	
	대전 (488)	6.8	13.1	16.6	23.1	12.5	13.3	7.7	4.9	1.7	0.1	0.1	72.1	13.3	14.6	3.29	1.97	
	울산 (372)	4.0	18.8	16.4	14.0	12.0	14.7	11.7	5.8	2.4	0.3	0.0	65.1	14.7	20.2	3.48	2.11	
	세종 (121)	9.7	14.3	20.8	21.7	11.8	7.8	9.2	3.6	0.5	0.5	0.0	78.4	7.8	13.8	2.96	1.96	
	경기 (4,213)	3.8	11.2	12.3	12.0	12.9	21.8	14.2	7.9	3.3	0.5	0.2	52.2	21.8	26.0	4.05	2.10	
	강원 (526)	19.2	16.1	9.6	11.7	9.5	15.2	6.0	7.4	3.7	1.4	0.3	66.0	15.2	18.8	3.17	2.54	
	충북 (538)	3.0	8.6	13.6	18.7	14.2	16.9	16.1	6.1	2.2	0.7	0.0	58.0	16.9	25.1	3.96	1.97	
	충남 (710)	12.3	11.0	16.3	17.7	12.0	14.4	12.1	3.4	0.9	0.0	0.0	69.3	14.4	16.3	3.19	2.05	
	전북 (604)	14.4	14.0	17.5	11.0	10.9	14.2	6.8	6.8	3.2	0.8	0.3	67.9	14.2	17.9	3.21	2.37	
	전남 (622)	17.4	21.5	22.2	10.2	6.6	7.2	7.5	4.4	2.2	0.5	0.3	77.8	7.2	14.9	2.60	2.27	
	경북 (886)	3.6	17.0	18.2	11.8	12.1	12.2	13.3	8.4	3.2	0.2	0.0	62.7	12.2	25.2	3.65	2.19	
경남 (1,098)	11.2	16.6	13.7	13.3	11.9	12.1	11.4	6.9	2.5	0.3	0.0	66.8	12.1	21.1	3.32	2.28		
제주 (227)	2.9	11.6	15.0	8.9	11.1	22.2	11.8	8.9	5.8	1.3	0.4	49.5	22.2	28.3	4.20	2.26		

구분	n	0										1										2										3										4										5										6										7										8										9										10										하위 (0-4) (%)	중간 (5) (%)	상위 (6-10) (%)	평균 (0-10)	표준 편차	유의성 검정 (t/F)
		학력	중졸이하 고졸 대재이상 모름/무응답	(2,716) (5,661) (8,462) (206)	9.5 5.9 5.9 19.7	16.9 12.8 11.8 21.1	17.1 16.2 15.8 12.3	13.5 15.9 15.4 8.5	12.1 12.7 12.1 9.0	13.7 16.4 17.4 13.3	9.1 11.1 11.6 8.5	4.8 6.3 7.1 3.3	2.6 2.2 2.5 3.8	0.5 0.4 0.4 0.2	0.1 0.2 0.0 0.3	69.2 63.5 61.0 70.6	13.7 16.4 17.4 13.3	17.2 20.1 21.7 16.1	3.24 3.59 3.68 2.83	2.19 2.10 2.12 2.41	38.500 (0.000) ***																																																																																																
직업 유무	있다 없다	(11,877) (5,168)	6.0 8.2	12.1 15.3	15.1 18.3	15.4 14.8	12.5 11.8	17.5 13.8	11.7 9.3	6.8 5.6	2.4 2.4	0.4 0.4	0.1 0.0	61.0 68.3	17.5 13.8	21.5 17.8	3.68 3.31	2.12 2.15	10.430 (0.000) ***																																																																																																		
종사상 자유	임금근로자 자영업자 무급가족종사자	(7,957) (3,274) (645)	5.2 7.0 9.8	11.2 13.3 17.1	15.2 14.3 18.3	15.3 15.8 14.3	12.5 12.4 12.9	18.1 16.5 15.1	12.5 10.8 7.0	7.1 6.8 3.1	2.5 2.4 2.2	0.5 0.4 0.0	0.1 0.1 0.1	59.3 62.8 72.5	18.1 16.5 15.1	22.6 20.7 12.4	3.77 3.59 3.06	2.10 2.16 2.05	37.618 (0.000) ***																																																																																																		
고용 형태	상용근로자 임시/일용근로자	(6,632) (1,325)	5.0 6.3	11.1 11.5	15.1 15.5	15.3 15.2	12.0 14.9	18.2 17.9	12.9 10.6	7.5 4.9	2.5 2.4	0.4 0.3	0.0 0.5	58.5 63.4	18.2 17.9	23.3 18.7	3.80 3.62	2.10 2.09	2.838 (0.005) **																																																																																																		
건강 상태	좋음 보통 나쁨	(10,880) (5,126) (1,039)	7.4 4.6 8.8	14.0 10.7 14.9	17.4 13.4 15.7	16.1 14.0 11.2	12.5 12.0 11.0	14.7 20.4 14.5	10.1 12.8 11.3	5.4 8.4 7.5	2.1 3.0 3.9	0.3 0.5 0.8	0.0 0.2 0.3	67.4 54.6 61.6	14.7 20.4 14.5	17.9 24.9 23.9	3.39 3.96 3.59	2.09 2.13 2.36	127.620 (0.000) ***																																																																																																		
개인 소득	소득 없음	(3,962)	6.9	14.4	17.7	14.8	12.1	14.8	10.3	6.1	2.5	0.5	0.0	65.9	14.8	19.3	3.45	2.14	43.882 (0.000) ***																																																																																																		
	200만원 미만	(3,612)	9.9	15.3	16.7	14.4	11.5	16.0	9.1	4.7	2.0	0.4	0.1	67.8	16.0	16.2	3.25	2.15																																																																																																			
	200-300만원 미만	(4,325)	5.4	12.0	15.0	16.0	13.0	17.2	12.2	6.7	2.3	0.3	0.0	61.3	17.2	21.5	3.69	2.08																																																																																																			
	300-400만원 미만	(3,167)	5.3	12.1	15.7	15.6	13.1	16.2	12.5	6.3	2.6	0.5	0.2	61.7	16.2	22.1	3.70	2.11																																																																																																			
400만원 이상	(1,979)	5.1	10.0	14.9	14.9	11.1	19.0	10.9	10.0	3.3	0.5	0.2	56.0	19.0	25.0	3.93	2.17																																																																																																				
혼인 상태	미혼	(4,870)	6.0	12.7	15.4	14.4	12.6	16.0	12.4	7.1	3.1	0.5	0.0	61.0	16.0	23.0	3.69	2.16	22.045 (0.000) ***																																																																																																		
	기혼	(10,561)	6.6	12.8	16.3	15.7	12.2	16.9	10.5	6.2	2.3	0.4	0.1	63.6	16.9	19.6	3.55	2.11																																																																																																			
	사별/이혼/별거	(1,614)	9.1	16.0	16.5	13.9	12.0	14.6	9.8	6.1	1.7	0.2	0.1	67.5	14.6	17.9	3.30	2.16																																																																																																			
가구 원수	1인	(1,345)	8.7	13.9	16.1	15.3	11.0	13.6	10.9	7.1	2.9	0.4	0.0	65.0	13.6	21.4	3.47	2.23	-1.744 (0.081)																																																																																																		
	2인 이상	(15,700)	6.5	13.0	16.1	15.2	12.4	16.6	11.0	6.4	2.4	0.4	0.1	63.1	16.6	20.3	3.58	2.13																																																																																																			
주거 형태	자기집	(14,079)	7.1	14.0	16.7	15.3	11.8	15.7	10.5	6.2	2.3	0.3	0.0	64.9	15.7	19.5	3.48	2.13	75.144 (0.000) ***																																																																																																		
	전세	(2,259)	4.0	7.9	12.9	15.3	15.4	21.0	13.5	7.2	2.1	0.5	0.1	55.6	21.0	23.5	4.00	1.98																																																																																																			
	월세/사글세/무상	(707)	6.9	10.4	13.8	13.0	10.6	16.6	13.0	8.1	5.5	1.3	0.8	54.6	16.6	28.7	4.01	2.37																																																																																																			
주택 유형	단독주택	(5,470)	7.6	15.2	15.2	13.4	12.5	16.0	11.4	5.6	2.5	0.4	0.1	63.9	16.0	20.0	3.49	2.18	22.485 (0.000) ***																																																																																																		
	아파트	(8,657)	7.0	12.5	16.3	16.1	12.0	16.8	9.9	6.6	2.4	0.4	0.1	63.8	16.8	19.4	3.54	2.13																																																																																																			
	연립/다세대/기타	(2,919)	3.7	10.7	17.2	16.0	12.4	16.1	13.5	7.6	2.5	0.4	0.1	60.0	16.1	23.9	3.80	2.06																																																																																																			
기초생활 수급	해당	(300)	7.1	14.3	11.9	11.7	9.1	17.2	14.9	8.7	3.5	1.0	0.6	54.1	17.2	28.7	3.89	2.36	2.342 (0.020) *																																																																																																		
	비해당	(16,745)	6.6	13.0	16.1	15.3	12.3	16.4	10.9	6.4	2.4	0.4	0.1	63.4	16.4	20.2	3.56	2.13																																																																																																			
다문화 가정	해당	(78)	9.9	11.0	15.6	19.4	15.6	9.5	9.6	3.7	0.8	3.0	1.9	71.5	9.5	19.0	3.47	2.36	-0.435 (0.664)																																																																																																		
	비해당	(16,967)	6.6	13.1	16.1	15.2	12.2	16.4	11.0	6.5	2.5	0.4	0.1	63.2	16.4	20.4	3.57	2.13																																																																																																			
가구 소득	소득 없음	(87)	4.6	6.8	15.5	13.9	6.4	26.5	9.6	9.9	6.9	0.0	0.0	47.1	26.5	26.4	4.20	2.18	18.897 (0.000) ***																																																																																																		
	200만원 미만	(1,427)	11.6	16.5	18.5	14.2	10.2	12.2	8.9	5.2	2.1	0.5	0.1	71.0	12.2	16.8	3.10	2.21																																																																																																			
	200-300만원 미만	(1,762)	8.6	14.1	15.7	14.0	10.7	17.5	11.8	5.5	1.8	0.3	0.0	63.1	17.5	19.4	3.44	2.15																																																																																																			
	300-400만원 미만	(2,744)	7.7	15.9	14.7	13.0	12.9	15.0	11.8	5.8	2.7	0.5	0.3	64.0	15.0	21.0	3.50	2.22																																																																																																			
	400-500만원 미만	(2,688)	5.4	12.6	17.3	15.2	11.7	16.2	12.2	6.3	2.5	0.6	0.1	62.1	16.2	21.7	3.64	2.12																																																																																																			
	500-600만원 미만	(3,162)	5.9	11.8	16.5	16.2	12.8	17.3	11.0	5.7	2.6	0.2	0.0	63.3	17.3	19.5	3.60	2.06																																																																																																			
600만원 이상	(5,175)	5.2	11.3	15.4	16.4	13.1	17.4	10.3	7.9	2.4	0.4	0.1	61.5	17.4	21.1	3.72	2.09																																																																																																				

* p<0.05, ** p<0.01, *** p<0.001

8 피곤

가. 전체 분석

어제 하루 피곤을 얼마나 느꼈는지 물은 결과, 응답자의 30.3%는 10점 만점 기준 6점 이상으로 느꼈다고 응답(상위: 6~10점)하였으며, 4점 이하 느끼지 않았다는 응답은 49.8%(하위: 0~4점)로 나타났다.

경험 정도를 평균으로 환산하면 10점 만점 기준 4.31점이다.

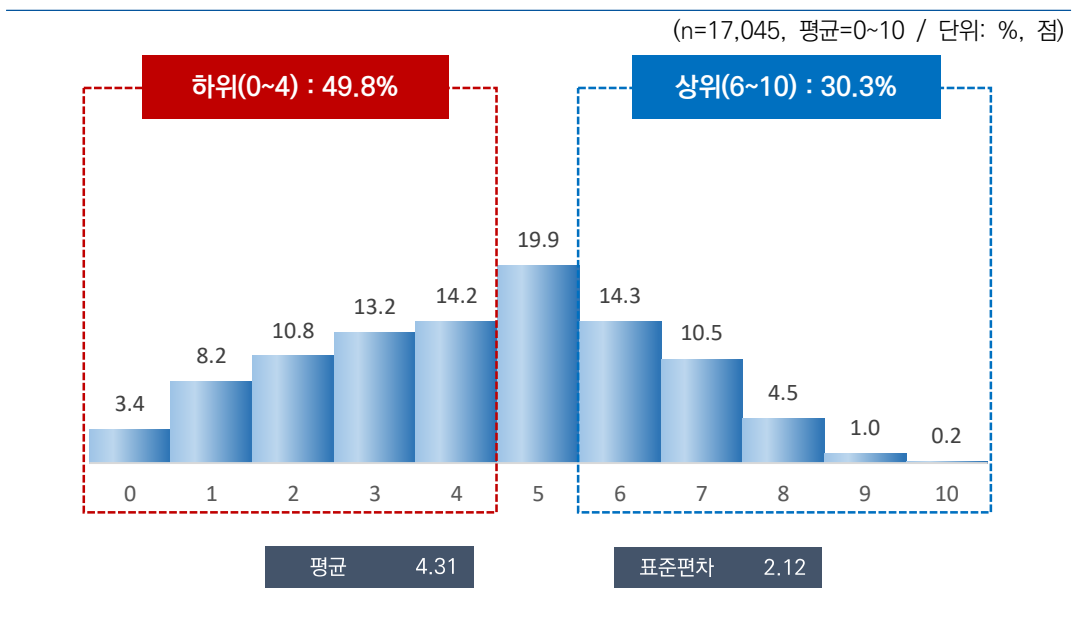

[그림 3-9] 어제 경험한 정서 - 피곤

나. 특성별 분석

조사 참여요일별로 살펴보면, ‘화~금’이 4.41점으로 ‘토~월’(4.19점)보다 0.22점 높았다.

응답자 특성별로 살펴보면, 성별로는 남자(4.34점)가 여자(4.28점)에 비해 높았다. 연령별로는 40대(4.53점)가 가장 높고, 20대(4.11점)가 가장 낮았다.

지역별로는 제주(4.91점), 직업 있음(4.44점), 종사상 지위로는 자영업자(4.52점), 건강 상태별로는 나쁨(4.74점), 개인 소득별로는 400만원 이상(4.59점), 혼인 상태별로는 기혼(4.40점), 주거 형태별로는 월세/사글세/무상(4.57점), 기초생활 수급 여부별로는 해당(4.61점), 가구 소득별로는 소득 없음(4.77점) 계층에서 경험 정도가 상대적으로 높게 나타났다.

[표 3-15] 어제 경험한 정서 - 피곤(1인가구 비율 사후보정 적용)

(단위: %, 점)

구분	n	정서 경험 정도												하위 (0-4) (%)	중간 (5) (%)	상위 (6-10) (%)	평균 (0-10)	표준 편차	유의성 검정 (t/F)
		0	1	2	3	4	5	6	7	8	9	10							
전 체	(17,045)	3.4	8.2	10.8	13.2	14.2	19.9	14.3	10.5	4.5	1.0	0.2	49.8	19.9	30.3	4.31	2.12	-	
조사참여 요일	화~금 (9,183)	3.1	7.2	10.7	13.8	13.4	19.7	14.4	11.2	5.1	1.2	0.2	48.2	19.7	32.1	4.41	2.13	6.613 (0.000) ***	
	토~월 (7,862)	3.8	9.3	10.8	12.5	15.2	20.1	14.2	9.7	3.7	0.7	0.1	51.6	20.1	28.3	4.19	2.10		
성별	남자 (8,471)	3.4	8.3	10.2	13.2	13.9	19.9	14.5	11.0	4.4	1.0	0.2	49.0	19.9	31.1	4.34	2.12	1.795 (0.073)	
	여자 (8,574)	3.4	8.1	11.3	13.2	14.6	19.9	14.0	9.9	4.5	0.9	0.2	50.6	19.9	29.6	4.28	2.11		
연령별	15-19 (934)	3.8	9.2	14.0	14.2	13.6	17.0	11.0	10.0	5.4	1.2	0.6	54.8	17.0	28.2	4.15	2.24		
	20대 (2,456)	3.6	9.5	11.6	14.4	15.1	19.1	13.5	8.4	4.2	0.6	0.1	54.2	19.1	26.8	4.11	2.09		
	30대 (2,415)	3.3	7.6	10.6	12.3	14.2	20.7	14.6	10.9	4.6	1.0	0.2	48.0	20.7	31.3	4.38	2.11		
	40대 (3,021)	3.0	6.7	8.7	13.1	13.7	20.2	16.1	12.2	5.5	0.9	0.1	45.2	20.2	34.7	4.53	2.08		
	50대 (3,258)	3.1	7.2	9.4	12.9	14.3	20.9	14.2	12.0	4.5	1.2	0.2	46.9	20.9	32.1	4.45	2.10		
	60대 이상 (4,961)	3.7	9.2	12.0	13.0	14.3	19.5	14.1	9.2	3.7	1.0	0.2	52.2	19.5	28.2	4.17	2.13	19.722 (0.000) ***	
지역별	서울 (2,854)	1.6	4.8	11.7	14.9	17.9	21.1	15.6	9.6	2.4	0.5	0.0	50.9	21.1	28.1	4.34	1.84		
	부산 (1,194)	8.7	12.7	11.6	15.7	10.7	15.1	12.8	7.9	4.2	0.4	0.1	59.5	15.1	25.4	3.72	2.29		
	대구 (853)	0.6	10.6	12.3	16.3	14.3	20.2	13.7	8.5	3.4	0.2	0.0	54.0	20.2	25.8	4.13	1.95		
	인천 (1,052)	2.3	9.6	10.2	11.3	12.9	21.2	17.6	11.7	2.7	0.7	0.0	46.2	21.2	32.6	4.36	2.05		
	광주 (522)	3.6	3.6	11.2	15.8	10.8	19.5	15.4	12.5	6.3	1.0	0.2	45.0	19.5	35.4	4.56	2.12		
	대전 (526)	0.7	7.7	12.3	14.5	14.1	21.7	11.5	9.9	6.1	1.3	0.2	49.3	21.7	29.0	4.41	2.05		
	울산 (407)	2.4	12.9	8.8	11.1	9.3	19.6	16.5	11.4	7.0	0.7	0.1	44.6	19.6	35.7	4.42	2.25		
	세종 (141)	3.3	7.6	16.6	16.7	16.5	12.2	13.9	8.5	3.3	1.0	0.3	60.8	12.2	27.0	3.99	2.10		
	경기 (3,923)	2.3	8.0	7.6	10.3	15.3	23.4	14.3	12.4	5.3	1.0	0.3	43.4	23.4	33.2	4.58	2.06	29.150 (0.000) ***	
	강원 (568)	7.3	8.5	7.4	12.0	12.2	16.6	10.3	10.9	9.7	4.8	0.3	47.4	16.6	36.0	4.53	2.55		
	충북 (575)	1.6	3.0	6.3	10.9	18.0	21.7	20.5	12.3	4.3	0.8	0.6	39.8	21.7	38.5	4.86	1.85		
	충남 (759)	1.5	4.5	9.9	18.4	18.6	22.8	17.4	5.7	0.9	0.2	0.0	53.0	22.8	24.3	4.22	1.68		
	전북 (651)	5.1	8.8	14.5	10.3	12.2	20.0	6.7	12.5	7.7	1.6	0.5	51.0	20.0	29.0	4.26	2.37		
	전남 (671)	5.5	14.9	19.5	11.0	9.1	14.0	9.6	8.3	5.0	3.0	0.2	59.9	14.0	26.1	3.78	2.44		
	경북 (937)	2.1	9.8	9.9	11.7	12.8	16.0	17.0	13.9	5.7	0.7	0.4	46.2	16.0	37.7	4.52	2.19		
	경남 (1,159)	10.5	9.9	14.8	17.4	12.4	12.9	11.7	7.0	3.0	0.5	0.0	65.0	12.9	22.1	3.53	2.22		
제주 (253)	1.1	6.7	11.1	8.0	9.1	24.9	12.9	14.1	8.9	1.3	1.7	36.1	24.9	39.0	4.91	2.22			

구분	n	0	1	2	3	4	5	6	7	8	9	10	하위 (0-4) (%)	중간 (5) (%)	상위 (6-10) (%)	평균 (0-10)	표준 편차	유의성 검정 (t/F)
		학력	중졸이하 (2,967) 고졸 (5,577) 대제이상 (8,248) 모름/무응답 (254)	4.2 2.8 3.5 5.2	9.2 8.3 7.7 9.2	12.4 9.7 10.9 9.4	13.5 13.6 12.8 10.8	15.4 13.5 14.3 16.0	18.5 20.1 20.4 16.2	11.7 15.0 14.8 10.2	8.7 11.5 10.3 13.3	4.5 4.6 4.3 6.8	1.4 0.8 0.9 0.8	0.5 0.1 0.1 2.1	54.7 47.9 49.2 50.6	18.5 20.1 20.4 16.2	26.8 32.0 30.4 33.1	4.13 4.39 4.31 4.42
직업 유무	있다 (12,054) 없다 (4,991)	3.1 4.1	7.4 10.2	9.5 13.8	12.3 15.3	14.4 13.9	20.8 17.6	15.4 11.5	11.2 8.8	4.8 3.7	1.1 0.7	0.1 0.4	46.7 57.3	20.8 17.6	32.5 25.1	4.44 3.98	2.09 2.15	12.915 (0.000) ***
종사상 자위	임금근로자 (8,145) 자영업자 (3,396) 무급가족종사자 (513)	3.1 3.1 3.3	7.0 7.7 10.1	9.6 8.8 12.7	12.1 12.7 12.7	14.8 13.8 11.5	21.8 18.7 20.2	15.6 15.3 12.6	10.6 12.5 11.2	4.4 5.9 4.2	0.9 1.4 1.5	0.1 0.1 0.1	46.7 46.1 50.3	21.8 18.7 20.2	31.6 35.2 29.5	4.43 4.52 4.22	2.05 2.16 2.19	5.508 (0.004) **
고용 형태	상용근로자 (6,715) 임시/일용근로자 (1,429)	3.3 2.4	6.9 7.8	9.5 10.3	12.2 11.3	15.2 13.2	21.5 22.9	15.3 17.1	10.8 9.9	4.5 3.8	0.8 1.1	0.1 0.1	47.0 45.0	21.5 22.9	31.5 32.0	4.42 4.43	2.06 2.03	-0.148 (0.882)
건강 상태	좋음 (10,715) 보통 (5,103) 나쁨 (1,226)	4.2 2.0 2.3	9.4 5.8 7.4	12.0 8.5 9.1	13.9 11.8 12.5	14.4 14.6 11.4	18.9 22.2 18.4	14.1 14.7 13.9	8.6 13.6 14.0	3.8 5.1 7.6	0.6 1.3 0.9	0.1 0.3 0.2	53.9 42.7 42.7	18.9 22.2 18.4	27.1 35.0 38.9	4.08 4.67 4.74	2.11 2.03 2.27	163.536 (0.000) ***
개인 소득	소득 없음 (3,413) 200만원 미만 (3,985) 200-300만원 미만 (4,510) 300-400만원 미만 (3,208) 400만원 이상 (1,930)	4.1 4.2 2.8 2.6 3.4	9.7 9.1 7.9 7.4 5.7	13.0 11.8 9.2 10.6 8.7	15.3 13.4 11.7 13.1 12.7	13.1 15.1 14.9 13.2 14.5	17.9 20.0 21.4 19.9 19.7	12.3 12.8 15.7 15.8 14.9	9.3 8.4 10.9 11.8 13.5	4.5 3.8 4.7 4.6 5.2	0.7 1.1 0.8 0.9 1.6	0.2 0.4 0.0 0.1 0.3	55.2 53.5 46.5 46.8 45.0	17.9 20.0 21.4 19.9 19.7	27.0 26.5 32.1 33.3 35.3	4.06 4.13 4.43 4.44 4.59	2.16 2.14 2.06 2.09 2.12	34.426 (0.000) ***
혼인 상태	미혼 (5,541) 기혼 (8,562) 사별/이혼/별거 (2,942)	3.9 3.1 3.3	9.1 7.4 8.8	11.6 9.9 11.8	13.7 13.2 12.1	13.5 14.3 15.5	18.9 20.5 19.8	14.1 14.8 13.1	9.8 11.1 10.0	4.6 4.5 4.1	0.7 1.1 1.2	0.2 0.1 0.4	51.7 47.9 51.5	18.9 20.5 19.8	29.3 31.6 28.7	4.20 4.40 4.25	2.15 2.09 2.13	16.421 (0.000) ***
가구 원수	1인 (4,259) 2인 이상 (12,786)	3.6 3.3	7.7 8.4	11.8 10.4	12.8 13.3	14.4 14.2	19.3 20.1	13.7 14.5	10.6 10.4	5.0 4.3	0.8 0.8	0.3 0.2	50.3 49.6	19.3 20.1	30.4 30.3	4.30 4.31	2.14 2.11	-0.126 (0.899)
주거 형태	자기집 (13,199) 전세 (2,619) 월세/사글세/무상 (1,227)	3.7 1.6 3.8	8.8 5.8 6.5	11.0 9.2 11.2	13.6 12.1 11.3	13.8 17.4 11.9	19.4 22.8 18.6	14.0 15.3 15.1	10.1 10.8 13.3	4.4 4.0 6.2	1.0 0.8 1.0	0.1 0.2 1.0	51.0 46.1 44.7	19.4 22.8 18.6	29.6 31.1 36.7	4.24 4.53 4.57	2.14 1.93 2.25	29.866 (0.000) ***
주택 유형	단독주택 (5,524) 아파트 (8,563) 연립/다세대/기타 (2,958)	3.2 4.0 2.1	9.7 8.2 5.4	10.3 11.6 9.3	13.1 13.0 13.7	14.5 13.5 15.8	18.2 20.3 21.6	13.7 14.0 16.1	10.7 10.0 11.3	5.3 4.2 3.5	1.1 1.0 0.7	0.2 0.1 0.4	50.8 50.3 46.3	18.2 20.3 21.6	31.0 29.3 32.0	4.30 4.24 4.51	2.17 2.13 1.96	17.576 (0.000) ***
기초생활 수급	해당 (396) 비해당 (16,649)	2.9 3.4	8.8 8.2	8.6 10.8	11.0 13.2	10.6 14.3	23.1 19.8	16.1 14.2	10.5 10.5	4.5 4.5	1.5 0.9	2.5 0.1	41.8 50.0	23.1 19.8	35.0 30.2	4.61 4.30	2.27 2.11	2.868 (0.004) **
다문화 가정	해당 (73) 비해당 (16,972)	2.4 3.4	4.8 8.2	10.9 10.8	19.2 13.1	12.9 14.2	16.6 19.9	13.4 14.3	8.8 10.5	6.5 4.5	4.7 0.9	0.0 0.2	50.0 49.8	16.6 19.9	33.4 30.3	4.55 4.31	2.22 2.12	0.961 (0.336)
가구 소득	소득 없음 (101) 200만원 미만 (2,229) 200-300만원 미만 (2,374) 300-400만원 미만 (2,895) 400-500만원 미만 (2,440) 500-600만원 미만 (2,689) 600만원 이상 (4,318)	2.9 4.4 3.3 3.9 3.3 3.5 2.6	2.7 10.0 8.3 8.9 8.8 7.5 7.0	8.3 13.2 10.7 10.9 10.4 10.5 9.9	17.8 13.1 11.7 13.2 13.5 15.3 12.1	11.3 13.7 14.4 13.5 14.2 13.9 15.2	22.7 18.8 21.4 17.7 17.3 21.1 21.7	6.8 12.2 9.6 11.2 13.2 14.4 15.8	19.2 9.1 6.6 4.9 4.3 8.9 10.5	4.4 4.0 5.6 1.2 1.0 4.0 4.2	3.5 1.0 0.6 1.2 1.0 0.9 0.9	0.3 0.5 0.0 0.2 0.2 0.1 0.2	43.0 54.4 48.5 50.5 50.7 50.6 46.8	22.7 18.8 21.4 17.7 17.3 21.1 21.7	34.3 26.8 30.1 31.9 32.0 28.3 31.6	4.77 4.07 4.33 4.29 4.33 4.25 4.44	2.15 2.20 2.10 2.20 2.16 2.06 2.03	8.535 (0.000)* **

* p<0.05, ** p<0.01, *** p<0.001

다. 특성별 분석 (1인가구 비율 사후보정 미적용)

1인가구 비율로 사후보정 미적용 시 조사 참여요일별로 살펴보면, ‘화~금’이 4.42점으로 ‘토~월’(4.17점)보다 0.25점 높았다.

응답자 특성별로 살펴보면, 성별로는 남자(4.36점)가 여자(4.25점)에 비해 높았다. 연령별로는 40대(4.51점)가 가장 높고, 20대(4.08점)가 가장 낮았다.

지역별로는 충북(4.88점), 직업 있음(4.44점), 종사상 지위별로는 자영업자(4.52점), 건강 상태별로는 나쁨(4.77점), 개인 소득별로는 400만원 이상(4.61점), 혼인 상태별로는 기혼(4.39점), 주거 형태별로는 월세/사글세/무상(4.72점), 기초생활 수급 여부별로는 해당(4.69점), 가구 소득별로는 소득 없음(4.83점) 계층에서 경험 정도가 상대적으로 높게 나타났다.

[표 3-16] 어제 경험한 정서 - 피곤(1인가구 비율 사후보정 미적용)

(단위: %, 점)

구분	n	0	1	2	3	4	5	6	7	8	9	10	하위 (0-4) (%)	중간 (5) (%)	상위 (6-10) (%)	평균 (0-10)	표준 편차	유의성 검정 (t/F)
전 체	(17,045)	3.3	8.2	10.7	13.3	14.3	20.0	14.4	10.4	4.3	1.0	0.2	49.7	20.0	30.3	4.31	2.11	-
조사참여 요일																		
화~금	(9,290)	3.1	6.9	10.6	13.6	13.7	19.6	14.9	11.1	5.0	1.2	0.2	48.0	19.6	32.4	4.42	2.11	7.605 (0.000) ***
토~월	(7,755)	3.6	9.7	10.7	13.0	14.9	20.5	13.8	9.6	3.4	0.7	0.1	51.8	20.5	27.7	4.17	2.09	
성별																		
남자	(8,455)	3.2	8.3	10.1	12.9	13.7	20.2	14.8	11.2	4.4	1.1	0.2	48.2	20.2	31.6	4.36	2.12	3.546 (0.000) ***
여자	(8,590)	3.4	8.2	11.2	13.7	14.8	19.9	14.0	9.7	4.2	0.9	0.2	51.2	19.9	28.9	4.25	2.09	
연령별																		
15-19	(882)	3.9	9.2	13.6	14.3	13.7	17.2	11.0	10.0	5.3	1.2	0.6	54.6	17.2	28.2	4.16	2.24	
20대	(2,438)	3.6	9.8	11.5	14.4	15.3	19.4	13.5	7.9	3.9	0.6	0.1	54.6	19.4	26.0	4.08	2.07	
30대	(2,498)	3.1	7.7	10.8	11.9	13.9	21.3	14.6	11.6	3.9	1.1	0.2	47.4	21.3	31.3	4.38	2.09	20.398 (0.000) ***
40대	(2,993)	2.6	7.4	8.8	13.2	13.9	19.8	16.0	12.1	5.1	0.9	0.1	45.9	19.8	34.3	4.51	2.08	
50대	(3,253)	3.0	6.9	9.1	13.2	14.0	21.7	14.6	11.4	4.6	1.3	0.2	46.2	21.7	32.1	4.47	2.08	
60대 이상	(4,980)	3.8	8.9	11.8	13.4	14.4	19.2	14.2	9.5	3.8	0.9	0.1	52.3	19.2	28.5	4.18	2.11	
지역별																		
서울	(3,232)	1.4	4.6	11.6	15.4	17.0	21.9	15.8	9.3	2.3	0.6	0.0	50.1	21.9	28.0	4.36	1.83	
부산	(1,134)	8.9	12.7	11.6	15.4	11.4	15.3	11.5	8.1	4.5	0.5	0.1	60.0	15.3	24.7	3.71	2.31	
대구	(801)	0.7	10.8	11.7	17.6	14.0	21.2	12.5	8.1	3.1	0.3	0.0	54.8	21.2	24.0	4.08	1.93	
인천	(994)	2.2	9.3	10.7	11.2	11.2	22.1	18.9	10.9	3.1	0.5	0.0	44.6	22.1	33.3	4.38	2.04	
광주	(480)	3.4	3.5	13.3	16.9	11.0	18.8	14.2	12.4	5.6	0.8	0.3	48.0	18.8	33.2	4.45	2.10	
대전	(488)	0.9	8.2	12.1	13.5	15.9	20.8	11.2	10.2	5.7	1.3	0.2	50.6	20.8	28.6	4.39	2.06	
울산	(372)	2.6	14.2	9.1	10.6	9.9	19.6	15.6	11.3	6.4	0.6	0.1	46.3	19.6	34.0	4.33	2.26	
세종	(121)	3.6	7.7	15.9	17.6	16.1	13.0	14.7	7.9	2.6	0.5	0.3	61.0	13.0	26.0	3.94	2.05	
경기	(4,213)	2.1	8.4	7.8	10.5	15.6	22.4	14.6	12.4	5.0	1.1	0.1	44.4	22.4	33.2	4.55	2.06	28.738 (0.000) ***
강원	(526)	7.3	9.0	7.0	11.5	13.0	15.5	10.8	10.9	9.1	5.6	0.3	47.7	15.5	36.8	4.55	2.57	
충북	(538)	1.5	2.7	6.7	10.9	16.5	22.6	21.8	11.5	4.0	1.1	0.7	38.3	22.6	39.1	4.88	1.84	
충남	(710)	1.5	5.3	11.2	18.2	18.6	22.2	14.7	6.7	1.2	0.3	0.0	54.9	22.2	22.9	4.15	1.74	
전북	(604)	4.3	6.5	12.0	11.5	12.7	20.7	8.4	13.2	8.5	1.6	0.6	47.0	20.7	32.4	4.51	2.31	
전남	(622)	5.9	15.1	17.2	12.2	8.4	14.6	10.6	8.7	5.0	2.0	0.3	58.8	14.6	26.6	3.78	2.41	
경북	(886)	2.1	9.9	10.2	11.4	12.4	16.1	17.2	14.1	5.3	0.9	0.3	46.1	16.1	37.9	4.50	2.19	
경남	(1,098)	11.2	10.8	14.5	16.5	12.1	12.7	11.6	7.1	3.0	0.5	0.0	65.1	12.7	22.2	3.49	2.26	
제주	(227)	1.4	7.5	10.6	8.0	9.2	25.0	14.6	13.1	7.9	1.2	1.4	36.7	25.0	38.3	4.82	2.20	

구분	n	0	1	2	3	4	5	6	7	8	9	10	하위 (0-4) (%)	중간 (5) (%)	상위 (6-10) (%)	평균 (0-10)	표준 편차	유의성 검정 (t/F)	
학력	중졸이하	(2,716)	4.0	9.0	12.1	14.1	15.5	17.8	12.3	8.9	4.5	1.3	0.3	54.8	17.8	27.4	4.14	2.17	7.454 (0.000)* **
	고졸	(5,661)	2.8	8.1	9.7	13.8	13.5	20.5	15.0	11.1	4.3	0.9	0.1	48.1	20.5	31.4	4.37	2.08	
	대재이상	(8,462)	3.3	7.9	10.8	12.7	14.3	20.5	14.8	10.4	4.1	0.9	0.1	49.1	20.5	30.4	4.32	2.09	
	모름/무응답	(206)	6.4	11.0	9.9	11.4	14.4	15.8	10.8	10.9	7.2	1.4	0.8	53.1	15.8	31.1	4.21	2.42	
직업 유무	있다	(11,877)	2.9	7.5	9.4	12.2	14.4	21.2	15.5	11.2	4.4	1.1	0.1	46.5	21.2	32.3	4.44	2.08	12.565 (0.000) ***
	없다	(5,168)	4.1	9.8	13.5	15.9	13.8	17.3	11.8	8.8	3.9	0.7	0.3	57.1	17.3	25.6	4.00	2.14	
종사상 자유	임금근로자	(7,957)	3.0	7.2	9.4	12.0	14.8	22.1	15.8	10.7	4.0	0.9	0.1	46.3	22.1	31.6	4.43	2.04	6.572 (0.001) **
	자영업자	(3,274)	2.8	7.8	8.8	12.6	14.1	19.2	15.4	12.2	5.6	1.4	0.1	46.0	19.2	34.7	4.52	2.14	
	무급가족종사자	(645)	3.1	10.2	12.5	13.0	12.2	20.1	12.4	11.1	3.8	1.5	0.1	51.0	20.1	28.9	4.21	2.17	
고용 형태	상용근로자	(6,632)	3.1	7.2	9.4	11.9	15.0	21.8	15.7	10.8	4.1	0.9	0.1	46.6	21.8	31.6	4.42	2.05	-0.699 (0.484)
	임시/일용근로자	(1,325)	2.1	7.0	9.7	12.2	13.8	23.8	16.4	10.1	3.9	1.0	0.1	44.8	23.8	31.4	4.46	1.99	
건강 상태	좋음	(10,880)	4.0	9.4	11.9	14.1	14.3	19.1	14.2	8.7	3.7	0.6	0.1	53.7	19.1	27.2	4.09	2.10	158.106 (0.000) ***
	보통	(5,126)	2.0	5.8	8.4	11.6	14.8	22.3	15.0	13.4	4.9	1.5	0.2	42.7	22.3	35.0	4.67	2.03	
	나쁨	(1,039)	2.2	7.2	8.6	13.4	11.1	18.5	13.9	14.1	7.6	2.9	0.8	42.4	18.5	39.1	4.77	2.26	
개인 소득	소득 없음	(3,962)	3.9	9.7	13.2	15.4	13.1	17.7	12.6	9.1	4.3	0.7	0.2	55.4	17.7	26.9	4.05	2.15	34.664 (0.000) ***
	200만원 미만	(3,612)	4.1	8.5	10.9	13.9	15.7	20.2	12.7	8.7	3.8	1.2	0.2	53.1	20.2	26.7	4.17	2.11	
	200-300만원 미만	(4,325)	2.9	8.0	9.2	11.7	15.1	21.4	15.7	11.1	4.1	0.8	0.1	46.9	21.4	31.7	4.41	2.05	
	300-400만원 미만	(3,167)	2.4	7.8	10.2	13.0	12.9	20.6	15.6	11.7	4.7	0.9	0.1	46.3	20.6	33.1	4.45	2.08	
	400만원 이상	(1,979)	3.0	5.9	8.9	12.0	14.1	20.3	16.3	12.8	4.7	1.6	0.3	43.9	20.3	35.7	4.61	2.10	
혼인 상태	미혼	(4,870)	3.8	9.9	11.7	13.3	13.6	19.1	13.9	9.5	4.2	0.8	0.2	52.3	19.1	28.5	4.16	2.15	24.215 (0.000) ***
	기혼	(10,561)	3.0	7.3	10.1	13.3	14.4	20.5	14.9	11.0	4.4	1.1	0.1	48.1	20.5	31.5	4.39	2.08	
	사별/이혼/별거	(1,614)	3.7	9.0	11.5	13.1	15.5	19.7	12.8	9.2	4.1	1.1	0.3	52.8	19.7	27.6	4.19	2.13	
가구 원수	1인	(1,345)	3.7	8.2	12.2	13.2	14.1	19.2	12.8	10.1	5.3	1.0	0.3	51.3	19.2	29.5	4.26	2.17	-0.845 (0.398)
	2인 이상	(15,700)	3.3	8.2	10.5	13.3	14.3	20.1	14.5	10.5	4.2	1.0	0.1	49.6	20.1	30.3	4.31	2.10	
주거 형태	자기집	(14,079)	3.6	8.8	10.8	13.6	13.9	19.4	14.3	10.2	4.2	1.0	0.1	50.7	19.4	29.8	4.25	2.13	31.186 (0.000) ***
	전세	(2,259)	1.4	5.3	9.8	12.3	17.4	23.3	14.9	10.7	3.9	0.8	0.2	46.2	23.3	30.6	4.53	1.91	
	월세/사글세/무상	(707)	2.9	6.7	10.0	10.3	11.1	21.1	14.5	13.8	7.3	1.6	0.8	40.9	21.1	38.0	4.72	2.22	
주택 유형	단독주택	(5,470)	3.2	10.3	10.3	12.9	14.2	19.0	13.5	10.5	4.9	1.0	0.2	50.9	19.0	30.1	4.26	2.16	14.806 (0.000) ***
	아파트	(8,657)	3.9	8.0	11.1	13.1	13.8	20.3	14.2	10.2	4.1	1.0	0.1	49.9	20.3	29.8	4.27	2.12	
	연립/다세대/기타	(2,919)	1.7	5.0	9.9	14.7	15.7	20.9	16.6	10.9	3.5	0.8	0.2	47.0	20.9	32.0	4.50	1.93	
기초생활 수급	해당	(300)	2.7	8.4	8.2	10.4	10.2	21.4	18.8	11.1	6.0	1.4	1.5	39.9	21.4	38.7	4.69	2.22	3.177 (0.001) **
	비해당	(16,745)	3.3	8.2	10.7	13.4	14.3	20.0	14.3	10.4	4.3	1.0	0.1	49.9	20.0	30.1	4.30	2.10	
다문화 가정	해당	(78)	2.4	4.7	11.2	17.2	12.7	17.8	14.2	6.1	7.9	5.9	0.0	48.1	17.8	34.0	4.62	2.26	1.332 (0.183)
	비해당	(16,967)	3.3	8.2	10.7	13.3	14.3	20.0	14.4	10.5	4.3	1.0	0.2	49.7	20.0	30.2	4.31	2.11	
가구 소득	소득 없음	(87)	1.8	3.9	7.7	16.8	9.6	24.3	10.6	16.8	4.5	3.7	0.3	39.8	24.3	35.8	4.83	2.10	7.343 (0.000) ***
	200만원 미만	(1,427)	4.3	9.5	12.3	13.9	13.7	18.3	11.8	10.3	4.4	1.1	0.4	53.8	18.3	28.0	4.13	2.20	
	200-300만원 미만	(1,762)	4.0	9.4	11.2	12.3	14.2	21.0	13.0	9.3	4.9	0.7	0.0	51.2	21.0	27.8	4.19	2.13	
	300-400만원 미만	(2,744)	4.1	9.6	10.6	13.1	13.2	17.9	13.9	11.0	5.2	1.3	0.2	50.6	17.9	31.5	4.27	2.22	
	400-500만원 미만	(2,688)	3.0	8.9	10.7	13.7	13.9	17.7	14.2	12.6	3.9	1.0	0.2	50.3	17.7	32.0	4.32	2.14	
	500-600만원 미만	(3,162)	3.3	7.5	10.5	15.5	14.1	21.4	14.3	8.7	3.8	0.9	0.1	50.8	21.4	27.8	4.24	2.04	
600만원 이상	(5,175)	2.5	6.9	10.1	12.0	15.3	21.6	16.1	10.4	4.0	0.9	0.2	46.8	21.6	31.6	4.44	2.02		

* p<0.05, ** p<0.01, *** p<0.001

9 활력

가. 전체 분석

어제 하루 피곤을 얼마나 느꼈는지 묻은 결과, 응답자의 46.8%는 10점 만점 기준 6점 이상으로 느꼈다고 응답(상위: 6~10점)하였으며, 4점 이하 느끼지 않았다는 응답은 29.8%(하위: 0~4점)로 나타났다.

경험 정도를 평균으로 환산하면 10점 만점 기준 5.29점이다.

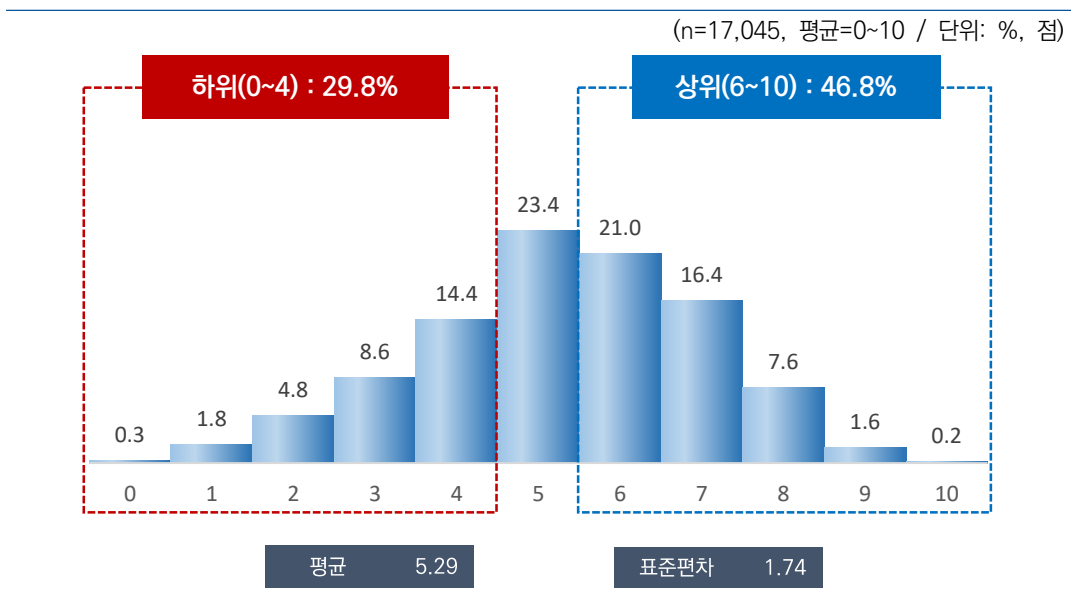

[그림 3-10] 어제 경험한 정서 - 활력

나. 특성별 분석

조사 참여요일별로 살펴보면, ‘토~월’이 5.33점으로 ‘화~금’(5.26점)보다 0.07점 높았다.

응답자 특성별로 살펴보면, 성별로는 큰 차이가 없었으나, 연령별로는 20대(5.67점)가 가장 높고, 60대 이상(4.94점)이 가장 낮았다.

지역별로는 경남(5.62점), 학력별로는 대재 이상(5.59점), 직업 있음(5.36점), 종사상 지위별로는 임금근로자(5.42점), 고용 형태별로는 상용근로자(5.50점), 건강 상태별로는 좋음(5.57점), 개인 소득별로는 400만원 이상(5.63점), 혼인 상태별로는 미혼(5.52점), 주거 형태별로는 자기집(5.33점), 기초생활 수급 여부별로는 비해당(5.31점), 가구 소득별로는 600만원 이상(5.59점) 계층에서 경험 정도가 상대적으로 높게 나타났다.

[표 3-17] 어제 경험한 정서 - 활력(1인가구 비율 사후보정 적용)

(단위: %, 점)

구분	n	0	1	2	3	4	5	6	7	8	9	10	하위 (0-4) (%)	중간 (5) (%)	상위 (6-10) (%)	평균 (0-10)	표준 편차	유의성 감정 (t/F)	
전 체	(17,045)	0.3	1.8	4.8	8.6	14.4	23.4	21.0	16.4	7.6	1.6	0.2	29.8	23.4	46.8	5.29	1.74	-	
조사참여 요일																			
화~금	(9,183)	0.3	1.9	4.7	9.1	14.2	23.5	21.6	16.1	7.0	1.4	0.2	30.2	23.5	46.3	5.26	1.74	-2.830 (0.005) **	
토~월	(7,862)	0.3	1.7	4.8	8.0	14.6	23.3	20.4	16.7	8.2	1.9	0.1	29.4	23.3	47.3	5.33	1.75		
성별																			
남자	(8,471)	0.1	1.8	4.8	8.7	13.5	23.3	21.4	16.7	7.8	1.6	0.2	28.9	23.3	47.8	5.33	1.74	2.805 (0.005) **	
여자	(8,574)	0.5	1.9	4.7	8.5	15.3	23.5	20.7	16.1	7.3	1.6	0.1	30.8	23.5	45.7	5.25	1.75		
연령별																			
15-19	(934)	0.5	1.4	3.1	5.8	13.7	22.3	22.4	18.7	9.7	1.9	0.5	24.4	22.3	53.3	5.57	1.72		
20대	(2,456)	0.2	0.9	2.2	5.5	14.2	21.4	22.2	20.7	10.1	2.3	0.1	23.1	21.4	55.5	5.67	1.63		
30대	(2,415)	0.1	1.1	3.7	6.8	13.8	22.2	22.1	18.9	9.6	1.3	0.3	25.5	22.2	52.2	5.52	1.68	79.718 (0.000) ***	
40대	(3,021)	0.1	1.8	3.7	8.9	13.9	24.0	21.8	16.6	7.3	1.8	0.1	28.3	24.0	47.7	5.34	1.70		
50대	(3,258)	0.1	1.9	5.0	8.5	14.6	24.5	21.1	16.2	6.4	1.4	0.2	30.2	24.5	45.3	5.24	1.71		
60대 이상	(4,961)	0.6	2.7	7.3	11.3	15.1	24.0	19.2	12.5	5.8	1.3	0.1	37.0	24.0	38.9	4.94	1.81		
지역별																			
서울	(2,854)	0.2	0.2	3.1	7.4	14.8	25.7	23.7	17.5	6.5	0.7	0.0	25.8	25.7	48.5	5.40	1.52		
부산	(1,194)	0.4	2.3	5.5	7.4	11.1	19.9	18.2	17.5	13.4	4.0	0.3	26.7	19.9	53.4	5.57	1.96		
대구	(853)	0.1	0.9	8.9	10.1	16.0	20.8	18.1	18.9	5.5	0.7	0.0	36.0	20.8	43.2	5.08	1.75		
인천	(1,052)	0.3	0.8	4.5	10.4	22.8	23.2	20.1	14.7	2.4	0.8	0.0	38.7	23.2	38.0	4.99	1.54		
광주	(522)	0.0	2.9	5.2	13.6	13.4	28.3	16.6	12.3	6.4	1.3	0.0	35.0	28.3	36.7	4.98	1.75		
대전	(526)	0.1	2.5	4.4	8.7	12.0	22.7	15.2	14.8	13.9	4.6	1.0	27.8	22.7	49.5	5.57	1.99		
울산	(407)	0.6	5.5	9.5	12.1	12.9	29.6	10.5	12.8	6.0	0.6	0.0	40.6	29.6	29.8	4.66	1.91		
세종	(141)	1.1	8.1	17.2	23.6	13.6	13.5	8.9	10.0	3.1	0.8	0.0	63.6	13.5	22.8	3.91	1.99		
경기	(3,923)	0.1	0.4	2.6	6.2	15.7	21.8	25.4	18.2	8.7	0.9	0.0	25.0	21.8	53.2	5.53	1.53	31.745 (0.000) ***	
강원	(568)	0.7	7.8	7.2	10.3	13.9	20.6	12.9	10.4	9.3	6.5	0.4	39.9	20.6	39.5	4.99	2.27		
충북	(575)	1.3	1.2	4.0	9.5	17.6	28.0	21.5	11.1	4.2	1.0	0.5	33.6	28.0	38.3	5.03	1.66		
충남	(759)	0.1	2.0	4.2	13.6	15.9	26.3	24.5	10.5	2.1	0.5	0.2	35.8	26.3	37.9	4.91	1.56		
전북	(651)	0.8	3.0	5.1	9.5	12.2	34.1	14.9	11.9	7.0	0.7	0.8	30.7	34.1	35.3	5.04	1.79		
전남	(671)	0.5	3.7	4.3	7.6	13.1	20.0	23.7	19.9	6.2	0.9	0.1	29.2	20.0	50.8	5.28	1.80		
경북	(937)	0.1	4.0	9.6	9.8	9.5	24.4	21.4	13.7	7.0	0.5	0.0	33.0	24.4	42.6	4.98	1.87		
경남	(1,159)	0.3	2.6	4.9	7.0	9.8	18.4	20.2	21.9	10.9	4.0	0.0	24.6	18.4	57.0	5.62	1.91		
제주	(253)	0.3	3.0	6.2	6.6	11.8	22.2	14.7	18.9	8.9	4.3	3.2	27.9	22.2	49.9	5.55	2.09		

2022년 한국인의 행복조사(2차조사) - 기초분석 보고서 - ...

구분	n	0 1 2 3 4 5 6 7 8 9 10										하위	중간	상위	평균	표준	유의성		
												(0-4)	(5)	(6-10)				(0-10)	편차
												(%)	(%)	(%)			(t/F)		
학력	중졸이하	(2,967)	0.7	3.1	8.0	12.3	17.1	22.7	17.3	12.0	5.5	1.0	0.3	41.2	22.7	36.1	4.82	1.84	188.569 (0.000) ***
	고졸	(5,577)	0.2	2.1	5.1	9.5	15.8	24.9	19.9	15.3	6.1	1.1	0.1	32.7	24.9	42.4	5.14	1.71	
	대재이상	(8,248)	0.1	1.0	3.1	6.5	12.5	22.9	23.2	18.9	9.4	2.1	0.2	23.3	22.9	53.8	5.59	1.66	
	모름/무응답	(254)	2.8	6.9	12.3	10.5	13.4	17.0	19.2	10.2	4.3	2.4	1.1	45.8	17.0	37.2	4.55	2.21	
직업	있다	(12,054)	0.2	1.4	3.9	8.3	14.6	23.7	21.6	16.9	7.7	1.6	0.2	28.3	23.7	48.0	5.36	1.69	8.059 (0.000) ***
	없다	(4,991)	0.5	2.9	6.8	9.2	14.0	22.8	19.7	15.1	7.2	1.6	0.2	33.5	22.8	43.8	5.12	1.86	
총사상	임금근로자	(8,145)	0.2	1.3	3.4	7.7	14.5	23.8	22.1	17.4	7.9	1.6	0.2	27.1	23.8	49.2	5.42	1.66	12.828 (0.000) ***
	자영업자	(3,396)	0.3	1.5	5.3	9.3	14.1	23.6	20.8	16.0	7.4	1.6	0.2	30.5	23.6	45.9	5.26	1.75	
	무급가족종사자	(513)	0.3	1.9	2.8	10.6	18.9	22.5	20.0	14.7	7.1	0.9	0.3	34.5	22.5	43.0	5.18	1.69	
고용	상용근로자	(6,715)	0.2	1.2	3.0	6.9	13.7	24.0	22.4	18.5	8.1	1.8	0.2	25.0	24.0	51.0	5.50	1.65	9.402 (0.000) ***
	임시/일용근로자	(1,429)	0.1	1.5	5.6	11.5	17.9	22.7	20.5	12.6	6.8	0.6	0.0	36.7	22.7	40.5	5.04	1.69	
건강	좋음	(10,715)	0.2	1.3	3.3	6.8	12.5	22.0	23.1	19.3	9.4	2.1	0.2	24.0	22.0	54.0	5.57	1.68	628.043 (0.000) ***
	보통	(5,103)	0.3	1.2	5.3	10.6	17.2	27.3	19.2	13.0	4.9	0.9	0.1	34.5	27.3	38.1	5.04	1.63	
	나쁨	(1,226)	1.3	9.4	15.4	15.8	19.4	19.5	11.0	5.1	2.3	0.6	0.1	61.4	19.5	19.1	3.90	1.87	
개인	소득 없음	(3,413)	0.5	1.7	4.0	8.3	15.1	23.1	21.8	16.1	7.7	1.5	0.1	29.6	23.1	47.3	5.31	1.72	79.601 (0.000) ***
	200만원 미만	(3,985)	0.5	3.2	8.0	11.6	15.6	22.5	18.3	12.6	6.1	1.4	0.1	38.8	22.5	38.6	4.90	1.86	
	200-300만원 미만	(4,510)	0.1	1.5	3.8	8.4	14.4	25.0	21.4	16.1	7.6	1.5	0.2	28.3	25.0	46.8	5.34	1.67	
	300-400만원 미만	(3,208)	0.1	0.8	3.9	6.5	14.6	23.4	21.8	18.9	8.4	1.4	0.2	25.9	23.4	50.7	5.48	1.64	
	400만원 이상	(1,930)	0.3	1.7	3.2	6.6	10.3	22.1	23.2	20.8	8.9	2.6	0.4	22.0	22.1	56.0	5.63	1.73	
혼인	미혼	(5,541)	0.3	1.5	2.9	6.7	13.5	23.1	21.7	19.2	8.9	1.8	0.2	24.9	23.1	51.9	5.52	1.69	213.692 (0.000) ***
	기혼	(8,562)	0.2	1.4	4.5	8.6	13.8	23.9	21.9	16.5	7.4	1.6	0.2	28.5	23.9	47.7	5.34	1.70	
	사별/이혼/별거	(2,942)	0.8	3.6	9.1	12.0	17.6	22.5	17.4	10.5	5.4	1.2	0.0	43.1	22.5	34.4	4.72	1.85	
가구	1인	(4,259)	0.5	2.9	7.5	10.1	14.3	22.9	18.8	14.7	6.8	1.3	0.1	35.3	22.9	41.8	5.03	1.86	-10.629 (0.000) ***
	2인 이상	(12,786)	0.2	1.5	3.9	8.1	14.4	23.6	21.8	16.9	7.8	1.7	0.2	28.0	23.6	48.4	5.38	1.70	
주거	자기집	(13,199)	0.2	1.8	4.3	8.8	13.8	23.4	21.2	16.6	7.9	1.8	0.2	29.0	23.4	47.5	5.33	1.74	13.189 (0.000) ***
	전세	(2,619)	0.4	1.4	5.4	8.4	16.7	24.3	20.8	16.1	5.9	0.6	0.1	32.2	24.3	43.5	5.17	1.67	
	월세/사글세/무상	(1,227)	0.8	2.9	8.0	6.3	15.6	21.2	20.4	14.2	8.1	2.1	0.5	33.6	21.2	45.2	5.16	1.93	
주택	단독주택	(5,524)	0.2	2.2	5.7	9.0	16.2	23.5	19.2	14.6	7.5	1.6	0.1	33.5	23.5	43.0	5.16	1.78	23.910 (0.000) ***
	아파트	(8,563)	0.3	1.9	4.5	8.6	12.8	22.3	21.6	17.6	8.2	1.9	0.2	28.2	22.3	49.5	5.37	1.78	
	연립/다세대/기타	(2,958)	0.3	0.7	3.7	7.7	15.5	26.4	22.9	16.3	5.7	0.6	0.2	27.9	26.4	45.8	5.30	1.56	
기초생활	해당	(396)	2.4	8.6	12.8	8.0	14.7	19.9	16.8	10.9	5.2	0.3	0.4	46.5	19.9	33.7	4.42	2.12	-8.304 (0.000) ***
	비해당	(16,649)	0.2	1.7	4.6	8.6	14.4	23.5	21.1	16.5	7.6	1.6	0.2	29.4	23.5	47.1	5.31	1.73	
다문화	해당	(73)	0.9	2.0	10.1	18.8	10.7	12.7	13.5	19.7	10.1	1.6	0.0	42.4	12.7	44.9	4.99	2.11	-1.220 (0.227)
	비해당	(16,972)	0.3	1.8	4.7	8.5	14.4	23.4	21.1	16.4	7.6	1.6	0.2	29.8	23.4	46.8	5.29	1.74	
가구	소득 없음	(101)	0.5	4.6	9.3	9.6	13.1	32.2	14.0	8.5	7.5	0.7	0.0	37.1	32.2	30.7	4.75	1.86	96.612 (0.000) ***
	200만원 미만	(2,229)	0.8	4.5	10.7	13.1	16.2	22.1	15.8	10.8	4.5	1.5	0.1	45.3	22.1	32.7	4.61	1.92	
	200-300만원 미만	(2,374)	0.3	2.3	5.5	10.5	14.5	25.7	20.0	13.7	6.2	1.1	0.1	33.2	25.7	41.1	5.08	1.73	
	300-400만원 미만	(2,895)	0.2	1.5	5.0	8.8	16.3	22.4	20.1	16.5	7.9	1.1	0.2	31.7	22.4	45.9	5.27	1.73	
	400-500만원 미만	(2,440)	0.3	1.3	3.7	8.2	14.3	22.0	21.1	18.8	8.2	1.8	0.2	27.8	22.0	50.1	5.43	1.71	
	500-600만원 미만	(2,689)	0.1	1.1	2.9	6.9	15.2	23.6	22.9	17.0	8.2	2.0	0.1	26.2	23.6	50.3	5.48	1.63	
	600만원 이상	(4,318)	0.2	1.1	2.8	6.2	11.7	24.0	23.9	19.0	8.9	1.9	0.3	22.1	24.0	53.9	5.59	1.63	

* p<0.05, ** p<0.01, *** p<0.001

다. 특성별 분석 (1인가구 비율 사후보정 미적용)

1인가구 비율로 사후보정 미적용 시 조사 참여요일별로 살펴보면, ‘토~월’이 5.37점으로 ‘화~금’(5.31점)보다 0.06점 높았다.

응답자 특성별로 살펴보면, 성별로는 남자(5.39점)가 여자(5.29점)에 비해 높았다. 연령별로는 20대(5.66점)가 가장 높고, 60대 이상(5.04점)이 가장 낮았다.

지역별로는 부산(5.70점), 학력별로는 대재 이상(5.60점), 직업 있음(5.39점), 종사상 지위별로는 임금근로자(5.44점), 고용 형태별로는 상용근로자(5.52점), 건강 상태별로는 좋음(5.58점), 개인 소득별로는 400만원 이상(5.66점), 혼인 상태별로는 미혼(5.54점), 주거 형태별로는 자기집(5.38점), 기초생활 수급 여부별로는 비해당(5.35점), 가구 소득별로는 600만원 이상(5.59점) 계층에서 경험 정도가 상대적으로 높게 나타났다.

[표 3-18] 어제 경험한 정서 - 활력(1인가구 비율 사후보정 미적용)

(단위: %, 점)

구분	n											하위	중간	상위	평균	표준	유의성	
		0	1	2	3	4	5	6	7	8	9	10	(0-4) (%)	(5 (%)				(6-10) (%)
전 체	(17,045)	0.2	1.6	4.2	8.2	14.5	23.6	21.5	16.7	7.7	1.6	0.2	28.8	23.6	47.6	5.34	1.71	-
조사참여 요일	화~금 (9,290)	0.2	1.6	4.3	8.7	14.1	23.8	22.0	16.3	7.3	1.4	0.2	29.0	23.8	47.3	5.31	1.70	-2.250 (0.024) *
	토~월 (7,755)	0.2	1.5	4.1	7.7	15.0	23.4	20.9	17.1	8.1	1.8	0.1	28.6	23.4	48.0	5.37	1.71	
성별	남자 (8,455)	0.1	1.5	4.1	8.1	13.7	23.4	22.1	17.2	7.8	1.6	0.2	27.6	23.4	49.1	5.39	1.70	3.548 (0.000) ***
	여자 (8,590)	0.3	1.6	4.3	8.4	15.4	23.8	20.9	16.1	7.5	1.5	0.1	30.0	23.8	46.2	5.29	1.71	
연령별	15~19 (882)	0.5	1.4	3.1	5.8	13.6	22.5	22.6	18.7	9.5	1.9	0.5	24.3	22.5	53.2	5.56	1.72	
	20대 (2,438)	0.2	0.8	2.1	5.7	14.3	21.9	22.4	20.5	9.8	2.2	0.1	23.1	21.9	55.0	5.66	1.62	
	30대 (2,498)	0.1	1.1	3.2	6.8	13.7	22.5	22.7	18.8	9.6	1.3	0.2	24.8	22.5	52.7	5.54	1.64	
	40대 (2,993)	0.2	1.5	3.6	8.3	14.3	23.8	22.5	16.3	7.4	1.9	0.1	27.9	23.8	48.3	5.37	1.68	
	50대 (3,253)	0.1	1.5	4.4	8.5	14.2	24.0	22.2	16.7	6.7	1.5	0.3	28.7	24.0	47.3	5.32	1.68	
	60대 이상 (4,980)	0.4	2.3	6.2	10.5	15.5	24.8	19.3	13.5	6.1	1.2	0.1	34.9	24.8	40.2	5.04	1.76	59.361 (0.000) ***
지역별	서울 (3,232)	0.1	0.3	2.7	7.5	14.5	26.1	23.6	17.7	6.8	0.7	0.0	25.1	26.1	48.7	5.43	1.50	
	부산 (1,134)	0.3	1.8	4.7	6.7	11.4	19.1	18.4	18.5	14.2	4.4	0.3	24.9	19.1	55.9	5.70	1.92	
	대구 (801)	0.1	1.1	6.1	8.7	14.3	22.6	20.4	19.5	6.4	0.8	0.0	30.2	22.6	47.2	5.27	1.69	
	인천 (994)	0.4	0.7	3.4	8.7	22.9	25.6	20.7	13.9	2.9	0.8	0.0	36.1	25.6	38.3	5.05	1.50	
	광주 (480)	0.0	2.0	4.9	12.5	13.1	29.4	18.6	12.1	6.7	0.8	0.0	32.5	29.4	38.1	5.05	1.67	
	대전 (488)	0.2	2.2	4.3	7.8	11.7	23.4	15.5	14.8	15.2	4.0	0.8	26.2	23.4	50.3	5.61	1.95	
	울산 (372)	0.4	5.3	8.6	12.4	13.0	29.1	11.1	12.8	6.9	0.4	0.0	39.7	29.1	31.2	4.72	1.90	
	세종 (121)	0.7	8.0	18.2	25.0	13.0	13.2	9.0	9.6	2.9	0.3	0.0	65.0	13.2	21.8	3.85	1.93	
	경기 (4,213)	0.0	0.3	2.4	6.4	16.2	22.0	25.4	18.2	8.1	0.9	0.0	25.3	22.0	52.7	5.52	1.51	
	강원 (526)	1.0	7.7	7.8	9.1	13.7	20.7	12.4	11.6	9.2	6.4	0.5	39.2	20.7	40.1	5.00	2.29	
	충북 (538)	0.7	1.5	3.3	9.3	15.7	29.6	21.4	12.7	3.9	1.3	0.5	30.6	29.6	39.9	5.12	1.63	
	충남 (710)	0.2	2.1	3.9	12.7	17.3	24.8	24.8	11.1	2.1	0.7	0.3	36.1	24.8	39.0	4.94	1.57	
	전북 (604)	0.7	2.3	5.5	10.9	13.7	31.9	14.1	12.0	6.9	0.9	1.0	33.0	31.9	35.1	5.03	1.81	
	전남 (622)	0.3	2.9	4.4	8.0	12.9	21.5	23.0	19.0	6.6	1.1	0.2	28.6	21.5	49.9	5.31	1.77	
	경북 (886)	0.1	3.7	8.8	9.8	10.5	22.9	22.1	14.9	6.4	0.7	0.0	33.0	22.9	44.1	5.02	1.85	
경남 (1,098)	0.4	2.1	5.3	7.2	10.4	17.7	20.6	20.8	11.4	4.2	0.0	25.4	17.7	57.0	5.62	1.91		
제주 (227)	0.4	2.4	5.9	6.5	9.8	23.1	16.2	20.0	9.0	4.2	2.4	25.0	23.1	51.9	5.60	2.02	29.334 (0.000) ***	

구분	n	0 1 2 3 4 5 6 7 8 9 10										하위	중간	상위	평균	표준 편차	유의성 검정 (t/F)		
		(0-4)	(5)	(6-10)	(%)	(%)	(%)												
학력	중졸이하	(2,716)	0.5	2.8	6.8	12.2	17.7	23.1	17.6	12.5	5.4	1.0	0.3	40.1	23.1	36.8	4.88	1.80	171.984 (0.000) ***
	고졸	(5,661)	0.1	1.8	4.7	9.1	15.6	24.9	20.7	15.5	6.5	1.0	0.1	31.3	24.9	43.8	5.20	1.68	
	대제이상	(8,462)	0.2	0.9	2.8	6.4	12.8	23.1	23.4	19.0	9.3	2.1	0.2	23.0	23.1	54.0	5.60	1.63	
	모름/무응답	(206)	2.3	7.0	13.7	11.2	15.9	15.8	19.3	7.8	3.7	2.8	0.6	50.0	15.8	34.2	4.41	2.15	
직업 유무	있다	(11,877)	0.2	1.2	3.6	7.9	14.7	23.9	22.1	17.1	7.7	1.5	0.2	27.6	23.9	48.6	5.39	1.66	6.104 (0.000) ***
	없다	(5,168)	0.4	2.4	5.6	9.1	14.0	23.0	20.2	15.6	7.6	1.7	0.2	31.6	23.0	45.4	5.21	1.81	
종사상 자유	임금근로자	(7,957)	0.2	1.1	3.2	7.3	14.7	23.9	22.7	17.3	7.8	1.6	0.1	26.5	23.9	49.6	5.44	1.63	10.834 (0.000) ***
	자영업자 무급가족종사자	(3,274) (645)	0.1 0.4	1.3 2.0	4.7 3.0	8.8 10.6	14.0 18.8	24.2 21.3	20.8 15.5	16.8 6.5	7.6 0.8	1.5 0.2	0.2	28.9 34.7	24.2 21.3	47.0 43.9	5.33 5.17	1.71 1.70	
고용 형태	상용근로자	(6,632)	0.2	1.1	2.8	6.5	13.8	24.0	23.1	18.3	8.2	1.8	0.1	24.4	24.0	51.6	5.52	1.62	9.808 (0.000) ***
	임시/일용근로자	(1,325)	0.2	1.1	5.0	11.2	19.3	23.7	20.7	12.3	5.8	0.7	0.0	36.7	23.7	39.6	5.04	1.63	
건강 상태	좋음	(10,880)	0.2	1.1	3.2	6.6	12.7	22.1	23.4	19.3	9.3	2.0	0.2	23.7	22.1	54.2	5.58	1.66	505.964 (0.000) ***
	보통	(5,126)	0.2	1.1	4.4	10.2	17.2	27.9	19.6	13.2	5.1	0.9	0.1	33.2	27.9	38.9	5.09	1.60	
	나쁨	(1,039)	1.1	8.6	14.2	16.1	20.0	18.3	11.4	6.5	3.0	0.5	0.2	60.1	18.3	21.6	4.01	1.89	
개인 소득	소득 없음	(3,962)	0.4	1.6	4.0	8.4	15.0	23.4	21.9	16.1	7.6	1.5	0.1	29.4	23.4	47.2	5.31	1.71	60.428 (0.000) ***
	200만원 미만	(3,612)	0.3	2.7	6.7	11.4	15.8	22.9	18.7	13.4	6.5	1.3	0.2	36.9	22.9	40.2	5.00	1.82	
	200-300만원 미만	(4,325)	0.1	1.2	3.5	7.7	14.8	24.8	21.7	16.7	7.8	1.5	0.2	27.2	24.8	48.0	5.40	1.65	
	300-400만원 미만	(3,167)	0.1	0.7	3.5	6.5	14.8	23.8	22.7	18.2	7.9	1.6	0.1	25.6	23.8	50.5	5.48	1.61	
400만원 이상	(1,979)	0.1	1.5	2.9	6.4	10.2	22.3	23.6	21.3	9.0	2.4	0.3	21.1	22.3	56.6	5.66	1.68		
혼인 상태	미혼	(4,870)	0.3	1.3	2.6	6.6	13.9	22.8	22.4	19.2	8.9	1.8	0.2	24.7	22.8	52.5	5.54	1.66	137.024 (0.000) ***
	기혼	(10,561)	0.2	1.4	4.4	8.5	14.0	24.0	21.8	16.5	7.4	1.6	0.2	28.5	24.0	47.5	5.34	1.69	
	사별/이혼/별거	(1,614)	0.7	3.5	7.7	11.5	19.7	23.6	17.0	9.9	5.3	1.0	0.0	43.1	23.6	33.3	4.74	1.80	
가구 원수	1인	(1,345)	0.5	2.9	7.5	9.8	15.4	22.4	19.1	14.5	6.4	1.4	0.1	36.1	22.4	41.5	5.02	1.85	-6.696 (0.000) ***
	2인 이상	(15,700)	0.2	1.4	3.9	8.1	14.5	23.7	21.7	16.8	7.8	1.6	0.2	28.2	23.7	48.1	5.37	1.69	
주거 형태	자가집	(14,079)	0.2	1.5	3.9	8.3	14.1	23.6	21.7	16.8	8.0	1.7	0.2	28.0	23.6	48.4	5.38	1.70	17.943 (0.000) ***
	전세	(2,259)	0.3	1.4	5.1	8.1	17.1	24.3	21.1	16.0	5.9	0.7	0.1	32.0	24.3	43.7	5.18	1.65	
	월세/사글세/무상	(707)	0.6	2.7	8.1	7.2	14.5	22.2	20.3	15.2	6.7	1.8	0.7	33.1	22.2	44.6	5.14	1.90	
주택 유형	단독주택	(5,470)	0.2	1.7	5.0	9.2	16.1	23.8	19.7	14.9	7.6	1.7	0.1	32.2	23.8	44.1	5.22	1.74	21.446 (0.000) ***
	아파트	(8,657)	0.3	1.7	4.1	7.8	13.2	22.7	22.2	17.7	8.2	1.9	0.2	27.1	22.7	50.2	5.42	1.73	
	연립/다세대/기타	(2,919)	0.2	0.9	3.0	7.8	15.7	25.9	23.0	16.7	6.1	0.6	0.1	27.6	25.9	46.5	5.33	1.55	
가초생활 수급	해당	(300)	1.7	4.8	9.3	7.0	17.9	21.2	15.3	14.1	7.7	0.6	0.6	40.6	21.2	38.1	4.84	2.03	-4.307 (0.000) ***
	비해당	(16,745)	0.2	1.5	4.1	8.3	14.5	23.6	21.6	16.7	7.7	1.6	0.2	28.6	23.6	47.8	5.35	1.70	
대문화 가정	해당	(78)	0.9	2.5	7.2	16.2	11.6	12.8	14.0	22.2	11.1	1.6	0.0	38.3	12.8	48.9	5.18	2.08	-0.673 (0.503)
	비해당	(16,967)	0.2	1.6	4.2	8.2	14.5	23.7	21.6	16.6	7.6	1.6	0.2	28.7	23.7	47.6	5.34	1.71	
가구 소득	소득 없음	(87)	0.9	2.1	7.9	9.8	12.4	34.5	15.9	7.7	7.9	1.0	0.0	33.1	34.5	32.4	4.90	1.77	75.526 (0.000) ***
	200만원 미만	(1,427)	0.5	4.3	9.7	13.2	16.5	22.0	16.0	11.7	4.3	1.6	0.1	44.3	22.0	33.7	4.67	1.90	
	200-300만원 미만	(1,762)	0.4	2.2	6.2	10.8	15.4	25.4	19.5	13.2	5.7	1.1	0.1	34.9	25.4	39.7	5.02	1.74	
	300-400만원 미만	(2,744)	0.3	1.6	4.9	9.5	16.9	22.9	20.7	14.8	7.1	1.2	0.2	33.1	22.9	44.0	5.19	1.72	
	400-500만원 미만	(2,688)	0.1	1.1	3.6	8.4	14.5	22.2	21.1	19.0	8.2	1.7	0.2	27.7	22.2	50.2	5.44	1.69	
	500-600만원 미만	(3,162)	0.1	1.1	2.8	7.0	15.5	23.6	22.8	17.0	8.2	1.8	0.1	26.5	23.6	49.8	5.46	1.62	
600만원 이상	(5,175)	0.2	1.0	2.8	6.0	11.9	24.4	23.7	18.9	8.9	1.8	0.3	22.0	24.4	53.6	5.59	1.62		

* p<0.05, ** p<0.01, *** p<0.001

10 외로움

가. 전체 분석

어제 하루 외로움을 얼마나 느꼈는지 묻은 결과, 응답자의 15.7%는 10점 만점 기준 6점 이상으로 느꼈다고 응답(상위: 6~10점)하였으며, 4점 이하 느끼지 않았다는 응답은 71.6%(하위: 0~4점)로 나타났다.

경험 정도를 평균으로 환산하면 10점 만점 기준 2.97점이다.

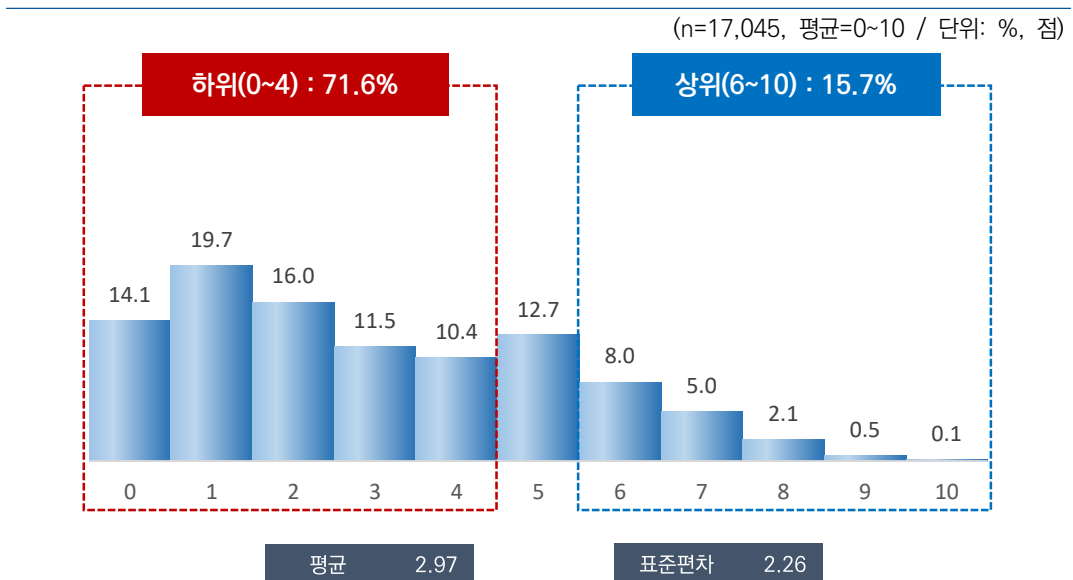

[그림 3-11] 어제 경험한 정서 - 외로움

나. 특성별 분석

조사 참여요일별로 살펴보면, ‘토~월’이 2.99점으로 ‘화~금’(2.95점)보다 0.04점 높았다.

응답자 특성별로 살펴보면, 성별로는 큰 차이가 없었으나, 연령별로는 60대 이상(3.18점)이 가장 높고, 15~19세(2.69점)가 가장 낮았다.

지역별로는 제주(3.57점), 건강 상태별로는 나쁨(3.83점), 혼인 상태별로는 사별/이혼/별거(3.78점), 가구원 수별로는 1인 가구(3.73점), 주거 형태별로는 월세/사글세/무상(3.65점), 기초생활 수급 여부별로는 해당(4.23점), 가구 소득별로는 소득 없음(3.64점) 계층에서 경험 정도가 상대적으로 높게 나타났다.

[표 3-19] 어제 경험한 정서 - 외로움(1인가구 비율 사후보정 적용)

(단위: %, 점)

구분	n	0 1 2 3 4 5 6 7 8 9 10											하위	중간	상위	평균	표준 편차	유의성 검정 (t/F)
		(0-4)	(5)	(6-10)	(%)	(%)	(%)											
전 체	(17,045)	14.1	19.7	16.0	11.5	10.4	12.7	8.0	5.0	2.1	0.5	0.1	71.6	12.7	15.7	2.97	2.26	-
조사참여 요일	화~금 (9,183)	14.7	18.6	16.4	12.4	10.2	12.2	7.9	4.9	2.1	0.5	0.1	72.3	12.2	15.5	2.95	2.25	-1.241 (0.215)
	토~월 (7,862)	13.4	20.9	15.5	10.5	10.6	13.2	8.0	5.1	2.2	0.5	0.1	70.8	13.2	16.0	2.99	2.28	
성별	남자 (8,471)	14.6	19.5	16.0	11.1	10.5	13.0	7.6	5.0	1.9	0.7	0.1	71.6	13.0	15.4	2.95	2.27	-0.745 (0.456)
	여자 (8,574)	13.6	19.8	16.0	11.9	10.3	12.3	8.3	5.0	2.3	0.4	0.1	71.6	12.3	16.1	2.98	2.26	
연령별	15~19 (934)	17.8	20.1	15.1	12.1	11.4	11.4	6.8	3.2	1.7	0.3	0.0	76.6	11.4	12.1	2.69	2.17	15.004 (0.000) ***
	20대 (2,456)	15.4	20.0	16.8	11.8	11.5	9.9	7.3	4.5	2.0	0.5	0.1	75.6	9.9	14.5	2.82	2.22	
	30대 (2,415)	14.1	20.8	15.7	10.3	10.8	13.2	7.3	5.0	2.5	0.2	0.2	71.7	13.2	15.2	2.94	2.22	
	40대 (3,021)	14.3	19.6	17.1	11.4	9.9	13.2	8.0	3.8	2.0	0.6	0.0	72.3	13.2	14.4	2.90	2.27	
	50대 (3,258)	15.2	19.5	16.5	10.5	10.0	13.2	8.0	4.7	1.5	0.6	0.2	71.8	13.2	15.1	2.91	2.26	
60대 이상 (4,961)	11.8	18.9	14.9	12.5	10.0	13.3	8.7	6.4	2.6	0.6	0.2	68.1	13.3	18.6	3.18	2.31		
지역별	서울 (2,854)	11.7	22.4	21.6	12.3	8.9	8.4	8.4	3.8	2.2	0.4	0.0	76.8	8.4	14.8	2.78	2.14	43.419 (0.000) ***
	부산 (1,194)	16.9	21.8	19.2	9.5	8.3	11.8	4.6	5.1	2.2	0.2	0.3	75.7	11.8	12.4	2.67	2.25	
	대구 (853)	13.3	26.0	16.3	15.9	8.5	8.8	5.5	3.1	2.3	0.4	0.0	80.0	8.8	11.2	2.60	2.09	
	인천 (1,052)	9.8	13.7	9.7	14.8	19.4	17.2	8.7	4.9	1.3	0.4	0.0	67.4	17.2	15.3	3.42	2.07	
	광주 (522)	22.1	26.0	14.1	9.8	7.2	8.4	4.4	4.5	1.4	1.7	0.5	79.2	8.4	12.4	2.43	2.36	
	대전 (526)	18.3	21.7	10.2	8.5	9.7	13.2	9.0	6.1	2.4	0.8	0.1	68.4	13.2	18.4	2.96	2.44	
	울산 (407)	14.0	28.6	17.3	7.4	8.0	10.8	4.7	7.2	1.3	0.4	0.4	75.2	10.8	14.0	2.67	2.28	
	세종 (141)	13.2	10.5	15.2	25.8	14.0	8.6	6.2	5.0	0.8	0.7	0.0	78.7	8.6	12.7	3.02	2.02	
	경기 (3,923)	7.8	13.9	17.3	11.1	12.6	18.3	9.7	5.7	2.9	0.4	0.2	62.7	18.3	19.0	3.51	2.19	
	강원 (568)	11.2	21.6	11.8	10.4	10.6	14.1	8.1	5.3	4.0	2.9	0.1	65.5	14.1	20.4	3.34	2.50	
	충북 (575)	10.0	19.2	15.9	16.2	10.9	16.1	6.5	4.2	0.8	0.2	0.0	72.2	16.1	11.7	3.00	2.03	
	충남 (759)	20.7	7.9	9.0	11.9	13.6	16.2	12.7	6.7	1.4	0.0	0.0	63.0	16.2	20.8	3.31	2.35	
	전북 (651)	30.4	29.8	13.7	6.4	5.2	6.2	5.2	2.4	0.4	0.3	0.1	85.5	6.2	8.3	1.82	2.02	
	전남 (671)	20.5	28.3	17.0	8.2	3.8	7.8	6.4	4.9	1.6	1.1	0.3	77.8	7.8	14.4	2.40	2.34	
	경북 (937)	18.1	20.7	13.4	9.0	9.3	8.6	10.4	7.8	1.9	0.5	0.3	70.5	8.6	20.9	2.94	2.45	
경남 (1,159)	21.8	20.5	12.7	13.6	9.4	10.0	6.3	3.7	1.9	0.1	0.0	78.1	10.0	11.9	2.54	2.21		
제주 (253)	5.8	20.6	14.9	9.0	10.6	19.3	8.0	5.5	4.3	1.0	1.1	60.8	19.3	19.9	3.57	2.37		

구분	n	0	1	2	3	4	5	6	7	8	9	10	하위 (0-4) (%)	중간 (5) (%)	상위 (6-10) (%)	평균 (0-10)	표준 편차	유의성 검정 (t/F)	
학력	중졸이하	(2,967)	14.2	18.2	14.9	13.1	10.6	12.5	8.1	5.4	2.3	0.6	0.2	71.0	12.5	16.5	3.04	2.29	13.523 (0.000) ***
	고졸	(5,577)	13.1	19.5	16.2	11.5	10.0	13.1	7.9	5.7	2.6	0.3	0.1	70.2	13.1	16.7	3.04	2.28	
	대재이상	(8,248)	14.9	20.4	16.3	10.8	10.6	12.6	7.9	4.2	1.7	0.6	0.1	72.9	12.6	14.5	2.87	2.23	
	모름/무응답	(254)	9.7	17.2	14.4	14.3	9.9	9.7	8.6	8.8	3.9	1.7	1.9	65.4	9.7	24.9	3.55	2.57	
직업 유무	있다	(12,054)	13.6	19.5	16.4	11.5	10.6	12.9	7.7	5.0	2.1	0.5	0.1	71.7	12.9	15.4	2.97	2.25	0.601 (0.548)
	없다	(4,991)	15.2	20.0	14.9	11.5	9.8	12.2	8.5	5.0	2.3	0.5	0.2	71.4	12.2	16.5	2.95	2.31	
총사상 지위	임금근로자	(8,145)	12.8	18.7	17.2	11.5	11.1	13.5	8.2	4.6	1.7	0.5	0.1	71.3	13.5	15.2	3.00	2.21	7.521 (0.001) ***
	자영업자	(3,396)	14.9	20.4	14.7	11.8	10.1	11.8	7.0	5.7	2.9	0.7	0.0	71.9	11.8	16.3	2.96	2.32	
	무급가족종사자	(513)	17.3	27.0	15.4	9.6	7.0	9.6	4.7	6.5	2.4	0.6	0.1	76.2	9.6	14.2	2.61	2.33	
고용 형태	상용근로자	(6,715)	13.0	19.2	16.8	11.0	10.8	14.1	8.1	4.6	1.8	0.5	0.1	70.7	14.1	15.2	3.01	2.22	0.243 (0.808)
	임시/일용근로자	(1,429)	12.3	16.2	19.2	14.0	12.5	10.9	8.7	4.7	1.3	0.3	0.0	74.1	10.9	15.0	2.99	2.12	
건강 상태	좋음	(10,715)	17.2	21.8	17.2	10.8	9.5	10.0	7.1	4.3	1.8	0.4	0.1	76.5	10.0	13.6	2.67	2.21	277.955 (0.000) ***
	보통	(5,103)	8.9	16.3	14.3	12.6	12.4	17.9	9.4	5.3	2.1	0.5	0.1	64.6	17.9	17.5	3.39	2.18	
	나쁨	(1,226)	8.5	15.0	12.1	12.8	10.0	14.4	9.5	9.4	5.5	2.0	0.8	58.4	14.4	27.2	3.83	2.51	
개인 소득	소득 없음	(3,413)	17.3	21.0	15.4	10.7	9.9	12.1	7.8	3.7	1.8	0.4	0.0	74.2	12.1	13.7	2.75	2.23	12.960 (0.000) ***
	200만원 미만	(3,985)	13.1	18.4	15.5	13.5	9.7	12.7	8.1	5.8	2.4	0.5	0.3	70.2	12.7	17.1	3.08	2.29	
	200-300만원 미만	(4,510)	12.7	18.8	16.0	11.2	11.9	13.4	7.8	5.6	2.3	0.4	0.0	70.6	13.4	16.1	3.07	2.24	
	300-400만원 미만	(3,208)	13.9	20.9	16.9	10.0	10.3	12.2	7.8	5.4	2.1	0.4	0.1	72.0	12.2	15.8	2.93	2.27	
400만원 이상	(1,930)	14.1	19.8	16.5	12.0	9.3	12.8	8.4	3.6	2.0	1.3	0.2	71.7	12.8	15.5	2.95	2.29		
혼인 상태	미혼	(5,541)	13.4	18.9	15.7	11.1	11.6	12.8	8.6	5.1	2.4	0.3	0.1	70.6	12.8	16.5	3.05	2.26	293.827 (0.000) ***
	기혼	(8,562)	17.1	21.8	17.1	11.5	9.1	11.6	6.5	3.5	1.5	0.4	0.0	76.5	11.6	11.9	2.64	2.16	
	사별/이혼/별거	(2,942)	6.7	14.9	13.2	12.2	12.0	15.5	11.1	8.9	3.7	1.2	0.5	59.1	15.5	25.4	3.78	2.35	
가구 원수	1인	(4,259)	7.0	15.6	13.3	11.0	12.4	16.3	10.7	8.8	3.4	1.0	0.5	59.2	16.3	24.4	3.73	2.34	25.140 (0.000) ***
	2인 이상	(12,786)	16.4	21.0	16.9	11.7	9.7	11.4	7.0	3.7	1.7	0.4	0.0	75.7	11.4	12.8	2.71	2.18	
주거 형태	자기집	(13,199)	15.4	20.8	15.9	11.6	9.2	12.0	7.8	4.7	2.1	0.5	0.1	72.9	12.0	15.1	2.86	2.26	88.027 (0.000) ***
	전세	(2,619)	8.8	16.6	18.2	11.5	15.1	14.6	8.0	5.4	1.4	0.2	0.1	70.2	14.6	15.1	3.21	2.10	
	월세/시급세/무상	(1,227)	11.6	13.7	12.2	10.3	12.7	15.6	10.0	7.0	4.5	1.3	1.0	60.5	15.6	23.8	3.65	2.48	
주택 유형	단독주택	(5,524)	14.9	20.3	14.4	10.4	10.3	12.5	9.1	5.0	2.4	0.6	0.0	70.4	12.5	17.1	2.98	2.31	10.196 (0.000) ***
	아파트	(8,563)	14.7	19.6	16.6	11.9	10.0	12.5	7.2	4.8	2.0	0.6	0.1	72.8	12.5	14.7	2.90	2.25	
	연립/다세대/기타	(2,958)	10.6	18.7	17.3	12.3	11.6	13.3	7.9	5.5	2.1	0.3	0.3	70.5	13.3	16.2	3.12	2.21	
기초생활 수급	해당	(396)	7.9	11.6	13.6	8.4	6.3	18.5	11.8	10.7	6.8	2.2	2.1	48.0	18.5	33.6	4.23	2.63	9.666 (0.000) ***
	비해당	(16,649)	14.2	19.8	16.0	11.6	10.5	12.5	7.9	4.8	2.0	0.5	0.1	72.2	12.5	15.3	2.94	2.25	
다문화 가정	해당	(73)	33.4	18.1	7.8	13.2	3.9	2.9	5.9	14.1	0.6	0.0	0.0	76.4	2.9	20.7	2.43	2.58	-1.779 (0.079)
	비해당	(16,972)	14.0	19.7	16.0	11.5	10.4	12.7	8.0	4.9	2.2	0.5	0.1	71.6	12.7	15.7	2.97	2.26	
가구 소득	소득 없음	(101)	3.5	15.1	12.6	16.7	17.1	19.7	5.5	6.5	1.8	1.5	0.0	65.0	19.7	15.3	3.64	2.04	48.603 (0.000) ***
	200만원 미만	(2,229)	10.4	16.2	13.1	12.7	9.3	14.6	11.0	8.0	3.4	0.8	0.5	61.7	14.6	23.6	3.52	2.40	
	200-300만원 미만	(2,374)	10.6	18.3	13.5	12.0	13.0	15.0	7.9	7.1	2.1	0.4	0.1	67.4	15.0	17.5	3.26	2.24	
	300-400만원 미만	(2,895)	12.9	21.4	15.4	9.3	11.0	12.9	8.5	6.1	2.0	0.4	0.2	70.0	12.9	17.1	3.03	2.29	
	400-500만원 미만	(2,440)	15.0	20.4	17.7	11.1	9.3	12.7	7.5	3.7	1.6	0.8	0.2	73.6	12.7	13.7	2.82	2.22	
	500-600만원 미만	(2,689)	17.2	20.0	15.8	11.6	10.7	11.5	7.3	3.0	2.5	0.4	0.0	75.2	11.5	13.2	2.75	2.22	
600만원 이상	(4,318)	16.4	20.4	18.5	12.1	9.4	10.7	6.8	3.4	1.7	0.4	0.0	76.8	10.7	12.5	2.68	2.16		

* p<0.05, ** p<0.01, *** p<0.001

다. 특성별 분석 (1인가구 비율 사후보정 미적용)

1인가구 비율로 사후보정 미적용 시 조사 참여요일별로 살펴보면, ‘토~월’(2.79점)과 ‘화~금’(2.80점)은 큰 차이가 없었다.

응답자 특성별로 살펴보면, 성별로는 큰 차이가 없었으나, 연령별로는 60대 이상(2.94점)이 가장 높고, 15~19세(2.70점)와 20대(2.70점)에서 가장 낮았다.

지역별로는 제주(3.47점), 건강 상태별로는 나쁨(3.46점), 혼인 상태별로는 사별/이혼/별거(3.64점), 가구원 수별로는 1인 가구(3.72점), 주거 형태별로는 월세/사글세/무상(3.27점), 기초생활 수급 여부별로는 해당(3.75점), 가구 소득별로는 소득 없음(3.63점) 계층에서 경험 정도가 상대적으로 높게 나타났다.

[표 3-20] 어제 경험한 정서 - 외로움(1인가구 비율 사후보정 미적용)

(단위: %, 점)

구분	n	0 1 2 3 4 5 6 7 8 9 10										하위	중간	상위	평균	표준	유의성	
												(0-4)	(5)	(6-10)				(0-10)
												(%)	(%)	(%)			(t/F)	
전 체	(17,045)	15.5	20.6	16.8	11.6	9.9	11.7	7.3	4.1	1.9	0.4	0.1	74.5	11.7	13.8	2.79	2.21	-
조사참여 요일	화~금 (9,290)	16.2	19.2	17.1	12.5	9.9	11.2	7.4	4.2	1.9	0.4	0.1	74.8	11.2	14.0	2.80	2.21	0.129 (0.897)
	토~월 (7,755)	14.8	22.3	16.4	10.4	10.0	12.4	7.2	4.1	1.8	0.4	0.1	74.0	12.4	13.6	2.79	2.21	
성별	남자 (8,455)	15.8	20.7	16.8	11.4	9.9	11.8	7.3	4.0	1.6	0.5	0.0	74.7	11.8	13.5	2.77	2.20	-1.341 (0.180)
	여자 (8,590)	15.3	20.5	16.8	11.8	10.0	11.7	7.4	4.2	2.1	0.3	0.1	74.3	11.7	14.1	2.82	2.22	
연령별	15~19 (882)	17.6	20.0	15.1	12.2	11.6	11.3	6.9	3.2	1.8	0.3	0.0	76.5	11.3	12.2	2.70	2.17	6.771 (0.000) ***
	20대 (2,438)	16.7	21.0	17.2	11.9	10.2	9.3	7.4	3.9	2.0	0.3	0.0	77.0	9.3	13.7	2.70	2.19	
	30대 (2,498)	15.6	21.5	17.3	10.3	10.6	11.0	6.9	3.9	2.6	0.2	0.1	75.3	11.0	13.7	2.77	2.22	
	40대 (2,993)	15.9	20.5	17.4	11.5	9.7	12.3	7.1	3.4	1.6	0.6	0.0	75.0	12.3	12.7	2.75	2.18	
	50대 (3,253)	16.8	21.0	17.1	10.6	9.3	11.9	7.1	4.2	1.5	0.5	0.1	74.7	11.9	13.4	2.73	2.22	
	60대 이상 (4,980)	13.6	19.9	16.1	12.7	9.7	12.9	7.8	4.9	1.9	0.4	0.1	72.0	12.9	15.1	2.94	2.22	
지역별	서울 (3,232)	13.0	23.3	22.0	12.6	8.8	7.7	6.9	3.4	2.0	0.3	0.0	79.7	7.7	12.6	2.63	2.09	48.417 (0.000) ***
	부산 (1,134)	18.9	23.5	20.1	10.3	7.5	9.5	4.4	3.8	1.9	0.1	0.1	80.3	9.5	10.2	2.41	2.12	
	대구 (801)	15.8	27.4	18.6	13.6	7.1	7.9	5.2	2.2	1.7	0.4	0.0	82.6	7.9	9.5	2.37	2.03	
	인천 (994)	11.5	14.5	10.0	15.6	19.4	15.8	7.8	4.4	0.9	0.3	0.0	70.9	15.8	13.3	3.24	2.05	
	광주 (480)	23.8	29.9	14.2	10.5	6.9	6.2	4.1	2.7	0.9	0.6	0.1	85.3	6.2	8.5	2.06	2.06	
	대전 (488)	20.9	22.6	9.8	8.0	10.0	13.2	7.7	5.3	1.8	0.6	0.1	71.2	13.2	15.6	2.77	2.40	
	울산 (372)	15.8	29.0	17.9	8.1	7.5	10.2	4.6	5.4	1.1	0.2	0.2	78.4	10.2	11.4	2.48	2.16	
	세종 (121)	13.8	11.9	15.9	26.7	12.4	7.5	6.4	4.7	0.5	0.2	0.0	80.7	7.5	11.8	2.88	1.96	
	경기 (4,213)	8.4	15.1	18.3	11.4	11.8	18.1	9.0	5.1	2.5	0.2	0.1	65.0	18.1	16.9	3.36	2.15	
	강원 (526)	11.5	24.6	13.2	9.6	9.2	13.6	7.2	4.9	3.2	2.9	0.1	68.1	13.6	18.3	3.15	2.47	
	충북 (538)	11.9	21.6	16.9	15.0	10.6	14.0	6.0	2.8	0.8	0.2	0.0	76.1	14.0	9.9	2.78	2.01	
	충남 (710)	24.4	8.9	8.2	11.6	12.9	14.5	12.4	5.8	1.2	0.0	0.0	66.1	14.5	19.4	3.09	2.39	
	전북 (604)	34.4	27.6	12.8	6.0	5.1	6.3	4.3	2.3	0.7	0.3	0.1	85.9	6.3	7.8	1.75	2.05	
	전남 (622)	24.0	27.9	18.1	8.8	4.0	5.7	6.0	3.3	1.4	0.7	0.1	82.9	5.7	11.5	2.13	2.17	
	경북 (886)	22.3	21.5	12.9	8.8	8.0	8.2	10.1	5.9	1.6	0.6	0.1	73.5	8.2	18.2	2.68	2.41	
경남 (1,098)	23.7	20.7	13.4	13.7	10.0	7.9	5.7	2.7	1.9	0.2	0.0	81.6	7.9	10.5	2.38	2.15		
제주 (227)	6.5	22.9	14.5	8.6	8.7	17.8	8.9	6.2	4.3	0.9	0.6	61.3	17.8	21.0	3.47	2.40		

구분	n	0 1 2 3 4 5 6 7 8 9 10										하위	중간	상위	평균	표준	유의성		
												(0-4)	(5)	(6-10)				(0-10)	편차
학력	중졸이하	(2,716)	15.5	19.3	15.8	13.5	10.2	11.8	7.5	4.1	1.8	0.4	0.1	74.4	11.8	13.8	2.83	2.20	5.776 (0.001) ***
	고졸	(5,661)	14.8	20.4	17.3	11.3	9.5	12.2	7.1	5.0	2.1	0.3	73.2	12.2	14.6	2.86	2.23		
	대재이상	(8,462)	16.1	21.2	16.8	11.2	10.1	11.5	7.4	3.5	1.8	0.4	75.4	11.5	13.1	2.73	2.19		
	모름/무응답	(206)	12.5	19.4	14.5	13.6	11.7	9.6	8.1	5.5	2.7	1.8	71.7	9.6	18.7	3.15	2.40		
직업	있다	(11,877)	15.2	20.6	17.3	11.8	10.0	11.8	7.0	4.1	1.8	0.4	74.9	11.8	13.4	2.79	2.19	-0.705 (0.481)	
	없다	(5,168)	16.4	20.6	15.7	11.1	9.8	11.7	8.0	4.3	2.0	0.4	73.6	11.7	14.7	2.81	2.25		
종사상 자유	임금근로자	(7,957)	14.1	19.8	18.1	12.2	10.3	12.2	7.4	3.7	1.7	0.3	74.5	12.2	13.3	2.83	2.15	6.368 (0.002) **	
	자영업자	(3,274)	17.2	21.3	15.7	11.2	9.8	11.3	6.6	4.5	2.0	0.5	75.1	11.3	13.6	2.74	2.25		
	무급가족종사자	(645)	18.4	27.0	14.9	10.0	7.4	8.8	4.6	6.1	2.2	0.5	77.7	8.8	13.5	2.54	2.30		
고용 형태	상용근로자	(6,632)	14.3	20.4	17.6	11.4	10.3	12.5	7.7	3.8	1.8	0.3	73.9	12.5	13.7	2.84	2.18	0.835 (0.404)	
	임시/일용근로자	(1,325)	13.2	17.0	21.0	16.3	10.4	10.9	6.2	3.4	1.4	0.2	77.9	10.9	11.3	2.78	2.03		
건강 상태	좋음	(10,880)	18.5	22.5	18.0	11.0	8.9	9.0	6.3	3.8	1.7	0.3	78.9	9.0	12.1	2.53	2.17	229.127 (0.000) ***	
	보통	(5,126)	10.1	17.3	14.9	12.8	12.1	17.6	9.0	4.0	1.7	0.4	67.1	17.6	15.3	3.23	2.14		
	나쁨	(1,039)	11.3	17.3	13.5	12.1	10.0	11.8	10.1	8.1	4.1	1.3	64.2	11.8	24.0	3.46	2.47		
개인 소득	소득 없음	(3,962)	17.4	21.1	15.6	10.4	9.6	11.9	8.0	3.7	1.8	0.4	74.2	11.9	13.9	2.74	2.23	4.127 (0.002) **	
	200만원 미만	(3,612)	14.8	19.4	16.5	14.2	9.8	11.8	6.5	4.7	1.9	0.3	74.7	11.8	13.5	2.84	2.19		
	200-300만원 미만	(4,325)	14.4	19.4	17.1	11.5	11.0	12.5	7.4	4.2	2.1	0.3	73.4	12.5	14.1	2.89	2.20		
	300-400만원 미만	(3,167)	15.6	22.3	18.0	10.1	9.9	10.8	6.9	4.3	1.7	0.4	75.8	10.8	13.3	2.71	2.19		
400만원 이상	(1,979)	15.6	21.6	17.0	11.9	8.6	11.1	7.9	3.5	1.9	0.7	74.8	11.1	14.1	2.76	2.23			
혼인 상태	미혼	(4,870)	14.9	20.1	16.3	11.2	11.2	11.4	8.0	4.4	2.3	0.3	73.7	11.4	14.9	2.88	2.23	153.490 (0.000) ***	
	기혼	(10,561)	17.1	21.7	17.4	11.6	9.0	11.2	6.5	3.6	1.5	0.4	76.9	11.2	12.0	2.63	2.16		
	사별/이혼/별거	(1,614)	7.1	15.0	14.4	12.4	12.4	16.6	10.6	7.0	3.4	0.8	61.3	16.6	22.1	3.64	2.27		
가구 원수	1인	(1,345)	6.7	16.0	13.5	10.7	12.4	17.1	10.9	8.1	3.3	1.0	59.2	17.1	23.7	3.72	2.31	15.336 (0.000) ***	
	2인 이상	(15,700)	16.3	21.0	17.1	11.7	9.7	11.3	7.0	3.8	1.8	0.3	75.8	11.3	12.9	2.72	2.18		
주거 형태	자기집	(14,079)	16.5	21.2	16.7	11.5	9.0	11.3	7.4	4.0	1.9	0.4	74.9	11.3	13.8	2.74	2.22	32.229 (0.000) ***	
	전세	(2,259)	10.2	18.0	18.8	12.5	14.6	13.5	6.1	4.6	1.2	0.3	74.2	13.5	12.3	3.01	2.06		
	월세/사글세/무상	(707)	14.0	16.7	13.4	9.4	12.9	14.6	9.1	4.9	3.7	0.9	66.4	14.6	19.0	3.27	2.40		
주택 유형	단독주택	(5,470)	16.5	21.5	14.8	10.4	9.6	12.0	8.5	3.9	2.2	0.5	72.8	12.0	15.2	2.82	2.28	2.245 (0.106)	
	아파트	(8,657)	15.9	20.2	17.5	11.7	9.9	11.7	6.8	4.1	1.7	0.3	75.2	11.7	13.1	2.76	2.19		
	연립/다세대/기타	(2,919)	12.8	20.3	18.5	13.3	10.6	11.5	6.6	4.5	1.8	0.2	75.4	11.5	13.2	2.85	2.14		
기초생활 수급	해당	(300)	9.4	12.3	15.6	12.4	8.6	15.9	10.3	8.9	4.6	1.1	0.9	58.3	15.9	25.8	3.75	2.45	6.802 (0.000) ***
	비해당	(16,745)	15.7	20.8	16.8	11.6	10.0	11.7	7.3	4.0	1.8	0.4	74.8	11.7	13.6	2.78	2.20		
다문화 가정	해당	(78)	35.4	16.4	8.1	12.8	4.1	2.7	7.5	12.0	1.0	0.0	76.8	2.7	20.5	2.38	2.57	-1.432 (0.156)	
	비해당	(16,967)	15.4	20.6	16.8	11.6	10.0	11.8	7.3	4.1	1.9	0.4	74.5	11.8	13.8	2.80	2.21		
가구 소득	소득 없음	(87)	4.5	12.1	15.1	15.0	18.0	19.6	8.4	3.5	2.6	1.2	0.0	64.8	19.6	15.7	3.63	2.01	21.295 (0.000) ***
	200만원 미만	(1,427)	12.1	17.3	13.3	13.4	9.0	14.0	10.1	7.3	2.6	0.6	0.3	65.2	14.0	20.8	3.31	2.35	
	200-300만원 미만	(1,762)	14.0	19.5	13.9	13.1	11.8	14.4	6.8	4.7	1.5	0.3	0.0	72.3	14.4	13.3	2.94	2.18	
	300-400만원 미만	(2,744)	14.5	23.0	16.0	9.2	10.5	12.0	7.7	5.0	1.6	0.3	0.1	73.2	12.0	14.8	2.83	2.24	
	400-500만원 미만	(2,688)	15.7	21.1	17.2	11.2	9.5	11.8	7.4	3.7	1.8	0.5	0.1	74.7	11.8	13.4	2.76	2.20	
	500-600만원 미만	(3,162)	17.5	20.5	16.2	11.6	10.5	11.4	6.7	3.1	2.1	0.3	0.0	76.3	11.4	12.2	2.68	2.18	
600만원 이상	(5,175)	16.5	20.6	19.3	12.0	9.1	10.0	6.8	3.4	1.9	0.4	0.0	77.4	10.0	12.5	2.66	2.16		

* p<0.05, ** p<0.01, *** p<0.001

제 2 절 어제의 행복감

NATIONAL ASSEMBLY FUTURES INSTITUTE

1 어제의 행복감

가. 전체 분석

‘어제 얼마나 행복했는지’ 묻은 결과, 응답자의 71.0%는 10점 만점 기준 6점 이상으로 행복했다고 응답(상위: 6~10점)하였으며, 4점 이하 행복하지 않았다는 응답은 7.3%(하위: 0~4점)로 나타났다.

어제의 행복감 정도를 평균으로 환산하면 10점 만점 기준 6.22점이다.

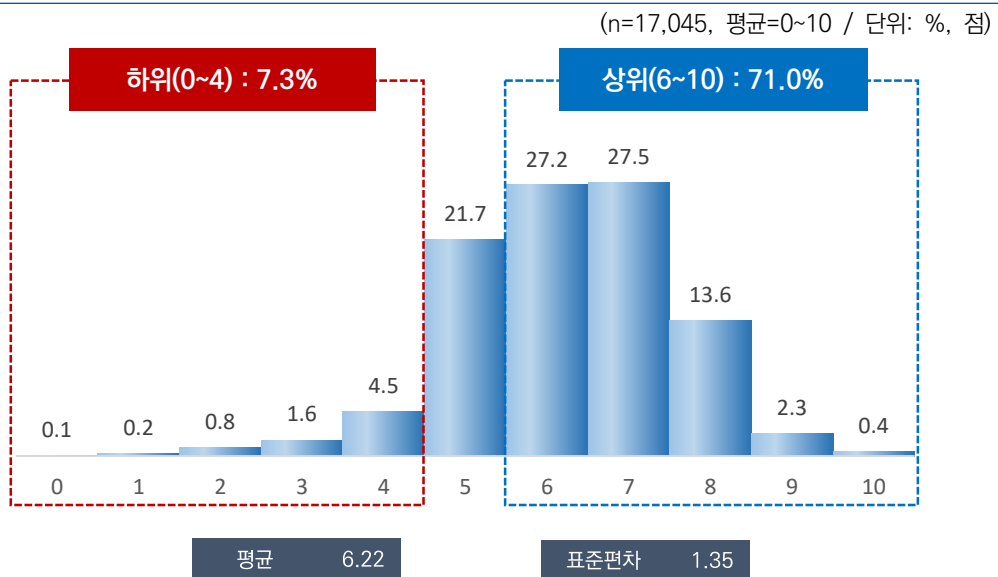

[그림 3-12] 어제의 행복감

나. 특성별 분석

조사 참여요일별로 살펴보면, ‘토~월’이 6.26점으로 ‘화~금’(6.19점)보다 0.07점 높았다.

응답자 특성별로 살펴보면, 성별로는 큰 차이가 없었으나, 연령별로는 20대(6.43점)가 가장 높고, 60대 이상(6.04점)이 가장 낮았다.

지역별로는 세종(5.77점), 직업 유무별로는 무직(6.15점), 종사상 지위별로는 무급가족종사자(6.10점), 고용 형태별로는 임시/일용근로자(5.98점), 건강 상태별로는 나쁨(5.13점), 개인 소득별로는 200만원 미만(5.96점), 혼인 상태별로는 사별/이혼/별거(5.76점), 가구원 수별로는 1인 가구(5.94점), 주거 형태별로는 월세/사글세/무상(5.88점), 기초생활 수급 여부별로는 해당(5.36점), 가구 소득별로는 200만원 미만(5.74점) 계층에서 경험 정도가 상대적으로 낮게 나타났다.

[표 3-21] 어제의 행복감(1인가구 비율 사후보정 적용)

(단위: %, 점)

구분	n	행복감 점수 분포											하위 (0-4) (%)	중간 (5) (%)	상위 (6-10) (%)	평균 (0-10)	표준 편차	유의성 검정 (t/F)
		0	1	2	3	4	5	6	7	8	9	10						
전 체	(17,045)	0.1	0.2	0.8	1.6	4.5	21.7	27.2	27.5	13.6	2.3	0.4	7.3	21.7	71.0	6.22	1.35	-
조사참여 요일	화~금 (9,183)	0.1	0.3	1.0	1.9	4.4	21.9	27.4	27.7	12.8	2.1	0.4	7.7	21.9	70.5	6.19	1.36	-3.591 (0.000) ***
	토~월 (7,862)	0.1	0.2	0.7	1.3	4.6	21.5	27.0	27.1	14.6	2.5	0.4	6.9	21.5	71.6	6.26	1.34	
성별	남자 (8,471)	0.1	0.3	1.0	1.8	4.3	21.8	27.3	27.3	13.3	2.2	0.5	7.5	21.8	70.6	6.20	1.36	-1.893 (0.068)
	여자 (8,574)	0.1	0.2	0.7	1.4	4.6	21.6	27.1	27.6	14.0	2.3	0.3	7.0	21.6	71.4	6.24	1.33	
연령별	15~19 (934)	0.0	0.0	0.6	1.9	4.5	20.3	27.1	31.5	12.4	1.4	0.2	7.0	20.3	72.7	6.24	1.25	
	20대 (2,456)	0.0	0.0	0.5	0.8	3.8	17.6	26.4	31.9	16.6	2.2	0.3	5.0	17.6	77.4	6.43	1.23	
	30대 (2,415)	0.0	0.1	0.5	1.1	3.3	17.7	30.2	29.6	14.6	2.4	0.4	4.9	17.7	77.3	6.38	1.23	38.509 (0.000) ***
	40대 (3,021)	0.1	0.4	0.7	1.5	3.7	22.2	26.5	27.0	15.1	2.0	0.7	6.4	22.2	71.4	6.27	1.36	
	50대 (3,258)	0.1	0.3	1.0	1.8	4.3	21.7	28.0	27.2	13.3	2.0	0.4	7.5	21.7	70.8	6.20	1.35	
	60대 이상 (4,961)	0.2	0.4	1.3	2.2	5.9	25.7	26.1	23.9	11.3	2.7	0.4	10.0	25.7	64.3	6.04	1.43	
지역별	서울 (2,854)	0.0	0.1	0.6	1.4	2.3	17.9	29.4	32.2	13.3	2.7	0.1	4.4	17.9	77.6	6.37	1.22	
	부산 (1,194)	0.2	0.8	0.0	0.5	0.9	11.0	19.8	36.6	27.3	2.3	0.7	2.4	11.0	86.6	6.81	1.26	
	대구 (853)	0.0	0.4	1.4	4.1	2.9	20.8	27.2	29.5	13.1	0.5	0.0	8.8	20.8	70.4	6.11	1.37	
	인천 (1,052)	0.0	0.0	0.3	1.0	9.1	26.8	35.6	21.7	5.4	0.0	0.2	10.4	26.8	62.9	5.84	1.10	
	광주 (522)	0.6	0.6	1.9	1.4	3.2	23.5	23.3	29.0	14.4	2.0	0.3	7.6	23.5	69.0	6.17	1.49	
	대전 (526)	0.4	0.4	0.5	0.8	2.6	20.6	24.8	23.1	19.2	6.1	1.5	4.7	20.6	74.8	6.51	1.49	
	울산 (407)	0.0	0.0	0.5	1.9	6.5	25.0	30.2	21.1	12.9	1.9	0.0	8.9	25.0	66.1	6.07	1.29	
	세종 (141)	0.0	0.0	0.7	4.1	8.9	23.7	33.8	25.3	2.2	1.4	0.0	13.7	23.7	62.7	5.77	1.23	
	경기 (3,923)	0.1	0.2	0.9	1.2	5.5	27.2	31.3	21.5	10.3	1.8	0.1	7.8	27.2	65.0	6.01	1.28	72.289 (0.000) ***
	강원 (568)	0.1	0.5	1.9	4.6	5.8	27.0	21.2	20.6	12.5	4.4	1.4	12.9	27.0	60.0	6.01	1.65	
	충북 (575)	0.0	0.0	1.0	4.9	5.8	32.5	25.5	19.9	7.9	1.8	0.7	11.7	32.5	55.8	5.81	1.39	
	충남 (759)	0.0	0.0	0.3	1.0	10.6	28.4	28.4	24.0	5.4	1.4	0.6	11.9	28.4	59.7	5.87	1.23	
	전북 (651)	0.0	0.0	1.2	1.6	5.2	26.0	24.3	26.4	10.5	3.5	1.3	8.0	26.0	66.0	6.17	1.41	
	전남 (671)	0.5	0.5	1.3	3.0	4.3	16.2	24.2	33.1	13.0	3.3	0.7	9.6	16.2	74.2	6.27	1.52	
	경북 (937)	0.0	0.5	1.7	2.0	5.0	20.2	30.2	25.3	13.6	1.1	0.3	9.2	20.2	70.6	6.12	1.39	
경남 (1,159)	0.0	0.0	0.1	0.1	0.4	7.8	13.6	44.3	29.3	4.0	0.3	0.6	7.8	91.6	7.07	1.01		
제주 (253)	0.2	1.4	3.3	1.3	8.2	21.3	24.4	20.3	12.8	3.7	3.1	14.4	21.3	64.3	6.07	1.77		

구분	n	0 1 2 3 4 5 6 7 8 9 10										하위	중간	상위	평균	표준	유의성		
												(0-4)	(5)	(6-10)				(0-10)	편차
학력	중졸이하	(2,967)	0.2	0.5	1.4	3.4	8.0	27.5	23.1	23.1	10.1	2.5	0.3	13.5	27.5	59.0	5.89	1.48	166.742 (0.000) ***
	고졸	(5,577)	0.1	0.3	0.9	1.8	4.6	25.4	27.9	25.3	11.6	1.7	0.3	7.7	25.4	66.9	6.09	1.33	
	대제이상	(8,248)	0.0	0.1	0.5	0.9	2.9	17.1	28.3	30.7	16.3	2.6	0.5	4.5	17.1	78.4	6.45	1.25	
	모름/무응답	(254)	1.0	0.1	3.9	2.1	10.7	21.3	26.6	19.6	10.0	2.5	2.1	17.9	21.3	60.9	5.84	1.74	
직업	있다	(12,054)	0.1	0.2	0.7	1.2	4.3	21.5	28.3	27.6	13.5	2.3	0.4	6.4	21.5	72.1	6.26	1.30	4.562 (0.000) ***
	없다	(4,991)	0.2	0.4	1.3	2.6	4.9	22.3	24.7	27.2	13.9	2.2	0.4	9.4	22.3	68.3	6.15	1.45	
종사상	임금근로자	(8,145)	0.0	0.1	0.3	0.8	4.0	21.0	28.1	29.5	13.9	2.0	0.4	5.2	21.0	73.8	6.32	1.23	28.399 (0.000) ***
	자영업자	(3,396)	0.2	0.4	1.5	2.2	4.9	21.9	28.6	23.7	13.1	3.0	0.5	9.2	21.9	68.8	6.13	1.45	
	무급가족종사자	(513)	0.2	0.1	0.2	0.6	6.2	26.4	29.5	23.4	10.9	2.2	0.3	7.3	26.4	66.3	6.10	1.26	
고용	상용근로자	(6,715)	0.0	0.1	0.2	0.6	3.7	19.1	28.1	30.6	14.9	2.1	0.4	4.6	19.1	76.3	6.39	1.21	11.475 (0.000) ***
	임시/일용근로자	(1,429)	0.0	0.0	0.8	1.7	5.4	29.6	27.9	24.0	8.8	1.4	0.3	7.9	29.6	62.4	5.98	1.25	
건강	좋음	(10,715)	0.0	0.1	0.3	0.8	2.3	16.2	26.7	33.1	17.3	2.7	0.5	3.5	16.2	80.3	6.53	1.21	972.287 (0.000) ***
	보통	(5,103)	0.2	0.2	1.1	1.5	7.0	30.8	30.2	19.3	7.9	1.5	0.3	10.0	30.8	59.2	5.85	1.30	
	나쁨	(1,226)	0.6	1.8	4.3	9.0	13.4	32.2	19.2	12.0	5.6	1.6	0.1	29.1	32.2	38.7	5.13	1.67	
개인	소득 없음	(3,413)	0.0	0.1	0.5	2.0	4.3	20.9	27.1	28.9	13.9	1.9	0.3	7.0	20.9	72.2	6.25	1.30	88.265 (0.000) ***
	200만원 미만	(3,985)	0.3	0.5	1.9	2.3	7.0	27.3	22.6	23.3	11.9	2.5	0.4	12.0	27.3	60.7	5.96	1.52	
	200-300만원 미만	(4,510)	0.0	0.2	0.6	1.4	4.6	22.7	28.1	28.2	12.2	1.7	0.2	6.9	22.7	70.4	6.19	1.27	
	300-400만원 미만	(3,208)	0.0	0.2	0.5	1.1	2.3	20.1	31.2	27.8	14.0	2.2	0.5	4.2	20.1	75.7	6.33	1.24	
	400만원 이상	(1,930)	0.0	0.2	0.3	0.7	2.8	12.2	28.4	31.3	19.4	3.7	0.9	4.1	12.2	83.7	6.62	1.26	
혼인	미혼	(5,541)	0.0	0.1	0.7	1.1	4.1	20.3	28.7	29.5	13.3	1.8	0.4	6.0	20.3	73.7	6.28	1.26	226.148 (0.000) ***
	기혼	(8,562)	0.1	0.2	0.6	1.4	3.3	19.6	27.8	28.7	15.5	2.5	0.4	5.5	19.6	74.9	6.35	1.30	
	사별/이혼/별거	(2,942)	0.3	0.7	2.0	3.4	8.6	30.6	22.8	20.1	8.7	2.5	0.4	14.9	30.6	54.5	5.76	1.53	
가구	1인	(4,259)	0.3	0.6	1.7	2.5	6.8	27.4	24.5	22.7	10.3	2.5	0.7	11.9	27.4	60.7	5.94	1.50	-15.017 (0.000) ***
	2인 이상	(12,786)	0.0	0.1	0.6	1.3	3.7	19.8	28.1	29.0	14.7	2.2	0.3	5.8	19.8	74.4	6.32	1.28	
주거	자기집	(13,199)	0.1	0.2	0.6	1.5	3.9	20.5	27.6	28.2	14.6	2.3	0.4	6.3	20.5	73.2	6.29	1.31	81.395 (0.000) ***
	전세	(2,619)	0.0	0.4	0.5	1.5	6.2	26.5	27.2	25.6	9.9	1.8	0.3	8.7	26.5	64.8	6.04	1.31	
	월세/사글세/무상	(1,227)	0.7	0.5	3.9	3.1	6.5	24.2	23.1	23.6	10.5	2.6	1.2	14.8	24.2	61.0	5.88	1.69	
주택	단독주택	(5,524)	0.2	0.3	1.0	2.1	5.0	23.8	25.7	25.6	13.5	2.5	0.4	8.6	23.8	67.6	6.15	1.41	41.868 (0.000) ***
	아파트	(8,563)	0.0	0.2	0.8	1.5	3.7	20.0	26.9	29.1	15.1	2.3	0.5	6.2	20.0	73.8	6.32	1.33	
	연립/다세대/기타	(2,958)	0.1	0.2	0.7	1.2	5.7	22.8	31.2	26.2	9.7	1.8	0.3	7.9	22.8	69.2	6.10	1.27	
기초생활	해당	(396)	2.2	2.6	4.8	6.2	8.8	28.5	16.7	18.9	6.7	3.9	0.7	24.7	28.5	46.8	5.36	1.99	-8.837 (0.000) ***
	수급	(16,649)	0.0	0.2	0.8	1.5	4.4	21.5	27.5	27.7	13.8	2.2	0.4	6.9	21.5	71.6	6.25	1.32	
대문화	해당	(73)	0.6	0.0	2.6	0.8	5.0	23.5	23.3	23.8	11.9	7.4	1.1	9.1	23.5	67.4	6.24	1.64	0.077 (0.939)
	비해당	(16,972)	0.1	0.2	0.8	1.6	4.5	21.7	27.2	27.5	13.6	2.2	0.4	7.3	21.7	71.0	6.22	1.35	
가구	소득 없음	(101)	0.0	0.0	1.5	3.7	3.9	29.2	30.8	21.3	8.3	1.4	0.0	9.1	29.2	61.7	5.88	1.30	126.149 (0.000) ***
	200만원 미만	(2,229)	0.5	0.9	2.9	3.8	8.1	31.1	18.7	20.4	9.9	3.0	0.6	16.2	31.1	52.7	5.74	1.66	
	200-300만원 미만	(2,374)	0.0	0.4	1.0	2.4	7.6	27.6	24.3	24.3	10.4	1.7	0.3	11.4	27.6	61.0	5.95	1.38	
	300-400만원 미만	(2,895)	0.1	0.2	0.9	1.4	4.3	25.8	29.5	24.3	11.2	1.8	0.4	7.0	25.8	67.2	6.10	1.31	
	400-500만원 미만	(2,440)	0.0	0.2	0.3	1.3	3.7	19.3	30.3	27.4	14.4	2.5	0.6	5.5	19.3	75.2	6.33	1.27	
	500-600만원 미만	(2,689)	0.0	0.0	0.3	1.0	2.8	17.5	29.2	32.5	14.8	1.7	0.2	4.1	17.5	78.4	6.41	1.17	
	600만원 이상	(4,318)	0.0	0.0	0.3	0.7	2.5	14.7	28.7	31.9	17.9	2.8	0.4	3.6	14.7	81.7	6.54	1.20	

* p<0.05, ** p<0.01, *** p<0.001

다. 특성별 분석 (1인가구 비율 사후보정 미적용)

1인가구 비율로 사후보정 미적용 시 조사 참여요일별로 살펴보면, ‘토~월’이 6.35점으로 ‘화~금’(6.24점)보다 0.11점 높았다.

응답자 특성별로 살펴보면, 성별로는 큰 차이가 없었으나, 연령별로는 20대(6.45점)가 가장 높고, 60대 이상(6.11점)이 가장 낮았다.

지역별로는 세종(5.85점), 직업 유무별로는 무직(6.22점), 종사상 지위별로는 무급가족종사자(6.12점), 고용 형태별로는 임시/일용근로자(6.03점), 건강 상태별로는 나쁨(5.24점), 개인 소득별로는 200만원 미만(6.04점), 혼인 상태별로는 사별/이혼/별거(5.76점), 가구원 수별로는 1인 가구(5.93점), 주거 형태별로는 월세/사글세/무상(5.96점), 기초생활 수급 여부별로는 해당(5.75점), 가구 소득별로는 200만원 미만(5.79점) 계층에서 경험 정도가 상대적으로 낮게 나타났다.

[표 3-22] 어제의 행복감(1인가구 비율 사후보정 미적용)

(단위: %, 점)

구분	n	0	1	2	3	4	5	6	7	8	9	10	하위 (0-4) (%)	중간 (5) (%)	상위 (6-10) (%)	평균 (0-10)	표준 편차	유의성 검정 (t/F)
전 체	(17,045)	0.1	0.2	0.7	1.4	4.0	20.4	27.9	28.6	14.3	2.3	0.3	6.3	20.4	73.3	6.29	1.30	-
조사참여 요일	화~금 (9,290)	0.0	0.2	0.9	1.8	4.1	20.5	28.4	28.4	13.4	1.9	0.4	7.0	20.5	72.5	6.24	1.31	-5.451 (0.000) ***
	토~월 (7,755)	0.1	0.1	0.4	1.0	3.9	20.2	27.2	28.7	15.3	2.7	0.3	5.5	20.2	74.2	6.35	1.28	
성별	남자 (8,455)	0.0	0.2	0.7	1.6	3.9	20.1	28.3	28.4	14.2	2.2	0.4	6.4	20.1	73.5	6.28	1.30	-0.613 (0.540)
	여자 (8,590)	0.1	0.1	0.6	1.3	4.1	20.7	27.4	28.7	14.3	2.3	0.3	6.2	20.7	73.1	6.29	1.30	
연령별	15~19 (882)	0.0	0.0	0.6	1.9	4.6	20.4	27.3	31.4	12.2	1.4	0.2	7.1	20.4	72.6	6.23	1.25	
	20대 (2,438)	0.0	0.0	0.3	0.8	3.2	17.1	27.9	31.7	16.8	2.0	0.2	4.3	17.1	78.5	6.45	1.19	
	30대 (2,498)	0.0	0.1	0.4	1.2	3.0	16.5	28.9	31.0	16.1	2.4	0.3	4.7	16.5	78.8	6.44	1.23	
	40대 (2,993)	0.1	0.2	0.5	1.2	3.4	20.6	27.2	28.5	15.7	2.2	0.5	5.4	20.6	74.0	6.34	1.30	
	50대 (3,253)	0.0	0.2	0.7	1.4	3.5	19.9	28.9	29.0	13.7	2.3	0.4	5.9	19.9	74.2	6.29	1.29	
	60대 이상 (4,980)	0.1	0.2	1.0	1.9	5.4	24.2	27.2	25.0	12.0	2.5	0.4	8.7	24.2	67.1	6.11	1.38	
지역별	서울 (3,232)	0.0	0.1	0.4	1.2	1.8	16.1	29.6	34.6	13.5	2.5	0.1	3.6	16.1	80.3	6.44	1.17	
	부산 (1,134)	0.1	0.3	0.0	0.3	0.7	9.9	19.3	37.0	29.7	2.3	0.5	1.3	9.9	88.8	6.91	1.12	
	대구 (801)	0.0	0.1	0.5	2.8	3.4	19.2	28.4	32.7	12.4	0.6	0.0	6.8	19.2	74.0	6.22	1.23	
	인천 (994)	0.0	0.0	0.1	1.1	7.5	24.1	38.2	22.6	6.3	0.0	0.1	8.7	24.1	67.1	5.93	1.07	
	광주 (480)	0.2	0.4	0.9	1.8	2.0	21.4	23.8	29.8	16.7	2.5	0.4	5.4	21.4	73.3	6.35	1.39	
	대전 (488)	0.2	0.2	0.3	0.7	2.7	18.2	24.6	24.2	21.6	6.4	0.9	4.1	18.2	77.7	6.61	1.41	
	울산 (372)	0.0	0.0	0.3	2.0	6.8	24.1	30.3	21.8	12.9	1.8	0.0	9.1	24.1	66.8	6.08	1.28	
	세종 (121)	0.0	0.0	0.2	2.8	8.9	23.6	33.6	27.1	2.7	1.0	0.0	11.9	23.6	64.4	5.85	1.16	
	경기 (4,213)	0.0	0.2	0.9	1.1	5.3	26.4	31.3	22.0	10.8	1.8	0.1	7.6	26.4	66.0	6.04	1.28	
	강원 (526)	0.2	0.4	1.8	4.5	5.1	25.5	22.0	21.5	14.0	4.1	0.8	12.0	25.5	62.5	6.06	1.61	
	충북 (538)	0.0	0.0	0.6	3.5	4.5	31.8	25.9	22.0	8.9	2.0	0.9	8.6	31.8	59.6	5.96	1.34	
	충남 (710)	0.0	0.0	0.4	1.4	8.1	27.9	32.1	22.2	5.6	1.8	0.4	10.0	27.9	62.1	5.90	1.21	
	전북 (604)	0.0	0.0	0.9	2.1	5.1	25.0	24.2	25.1	13.1	2.8	1.7	8.1	25.0	66.9	6.21	1.43	
	전남 (622)	0.4	0.3	1.3	2.4	3.8	15.4	26.5	31.7	14.5	2.8	0.9	8.2	15.4	76.4	6.34	1.46	
	경북 (886)	0.0	0.4	1.3	1.4	5.6	18.4	29.5	28.3	13.8	1.1	0.2	8.7	18.4	72.9	6.19	1.33	
	경남 (1,098)	0.0	0.0	0.2	0.1	0.4	6.2	13.3	45.5	29.8	4.3	0.2	0.6	6.2	93.2	7.11	0.97	
제주 (227)	0.2	0.9	2.2	1.7	5.8	21.0	27.8	22.3	11.0	4.0	2.9	10.8	21.0	68.2	6.16	1.65		

2022년 한국인의 행복조사(2차조사) - 기초분석 보고서 - ...

구분		n	0	1	2	3	4	5	6	7	8	9	10	하위 (0-4) (%)	중간 (5) (%)	상위 (6-10) (%)	평균 (0-10)	표준 편차	유의성 검정 (t/F)
학력	중졸이하	(2,716)	0.2	0.3	1.1	3.0	7.4	27.4	24.1	23.9	10.4	2.0	0.3	11.9	27.4	60.7	5.94	1.42	167.891 (0.000) ***
	고졸	(5,661)	0.0	0.2	0.8	1.5	4.0	23.5	29.4	26.6	12.0	1.8	0.3	6.6	23.5	69.9	6.16	1.28	
	대재이상	(8,462)	0.0	0.1	0.4	0.9	2.7	16.0	28.1	31.7	17.1	2.7	0.4	4.1	16.0	80.0	6.49	1.23	
	모름/무응답	(206)	0.3	0.2	3.3	2.4	11.4	25.2	26.1	15.6	11.6	2.0	1.7	17.7	25.2	57.0	5.80	1.64	
직업 유무	있다	(11,877)	0.0	0.1	0.5	1.1	3.7	20.0	28.9	28.7	14.2	2.3	0.3	5.5	20.0	74.5	6.32	1.26	4.325 (0.000) ***
	없다	(5,168)	0.1	0.2	1.0	2.3	4.5	21.3	25.5	28.3	14.4	2.1	0.4	8.1	21.3	70.6	6.22	1.38	
종사상 자유	임금근로자	(7,957)	0.0	0.0	0.2	0.8	3.4	19.3	28.7	30.5	14.6	2.1	0.3	4.5	19.3	76.2	6.37	1.20	26.263 (0.000) ***
	자영업자	(3,274)	0.1	0.3	1.3	1.7	4.2	20.7	29.4	25.0	14.0	2.8	0.5	7.6	20.7	71.7	6.22	1.40	
	무급가족종사자	(645)	0.2	0.1	0.2	0.5	6.3	25.9	29.1	24.5	10.7	2.3	0.3	7.2	25.9	66.9	6.12	1.26	
고용 형태	상용근로자	(6,632)	0.0	0.0	0.1	0.7	3.1	17.6	28.4	31.8	15.7	2.3	0.3	4.0	17.6	78.4	6.44	1.18	11.591 (0.000) ***
	임시/일용근로자	(1,325)	0.1	0.0	0.8	1.4	4.8	27.7	30.0	24.3	9.2	1.5	0.2	7.1	27.7	65.2	6.03	1.23	
건강 상태	좋음	(10,880)	0.0	0.0	0.3	0.7	2.0	15.2	26.9	33.9	17.9	2.6	0.4	3.1	15.2	81.6	6.56	1.18	846.924 (0.000) ***
	보통	(5,126)	0.1	0.2	0.7	1.5	6.4	29.2	31.6	20.0	8.4	1.8	0.3	8.8	29.2	62.0	5.93	1.26	
	나쁨	(1,039)	0.5	1.3	4.2	8.6	12.7	31.2	19.1	15.1	5.5	1.7	0.2	27.2	31.2	41.6	5.24	1.65	
개인 소득	소득 없음	(3,962)	0.0	0.1	0.5	1.8	4.1	20.7	27.2	29.0	14.3	2.0	0.2	6.6	20.7	72.7	6.27	1.29	80.954 (0.000) ***
	200만원 미만	(3,612)	0.2	0.3	1.3	2.0	6.7	25.7	24.6	24.4	12.1	2.2	0.4	10.5	25.7	63.8	6.04	1.43	
	200-300만원 미만	(4,325)	0.0	0.1	0.6	1.2	3.8	20.9	29.6	28.9	12.9	1.7	0.2	5.8	20.9	73.4	6.26	1.24	
	300-400만원 미만	(3,167)	0.0	0.2	0.5	1.0	2.0	18.5	30.6	29.4	15.1	2.3	0.4	3.7	18.5	77.8	6.40	1.22	
	400만원 이상	(1,979)	0.0	0.1	0.3	0.7	2.4	12.2	27.1	32.9	19.8	4.0	0.6	3.5	12.2	84.4	6.66	1.22	
혼인 상태	미혼	(4,870)	0.0	0.1	0.5	1.1	3.8	19.3	29.1	30.6	13.7	1.7	0.2	5.5	19.3	75.2	6.31	1.22	149.961 (0.000) ***
	기혼	(10,561)	0.0	0.1	0.6	1.4	3.3	19.4	27.9	28.8	15.5	2.6	0.4	5.4	19.4	75.2	6.36	1.29	
	사별/이혼/별거	(1,614)	0.2	0.5	2.0	2.8	9.0	30.3	23.9	20.7	8.3	2.0	0.3	14.5	30.3	55.3	5.76	1.47	
가구 원수	1인	(1,345)	0.3	0.6	1.7	2.4	7.3	27.1	24.6	22.5	10.0	2.7	0.7	12.3	27.1	60.5	5.93	1.51	-9.212 (0.000) ***
	2인 이상	(15,700)	0.0	0.1	0.6	1.3	3.7	19.8	28.1	29.1	14.6	2.2	0.3	5.8	19.8	74.4	6.32	1.28	
주거 형태	자기집	(14,079)	0.0	0.1	0.5	1.4	3.6	19.6	28.2	28.9	15.0	2.3	0.3	5.7	19.6	74.7	6.33	1.28	52.915 (0.000) ***
	전세	(2,259)	0.0	0.2	0.7	1.1	5.6	24.9	27.6	27.3	10.5	1.6	0.4	7.7	24.9	67.4	6.11	1.28	
	월세/사글세/무상	(707)	0.4	0.4	4.0	4.0	5.9	21.8	22.7	25.6	10.9	3.3	1.0	14.6	21.8	63.5	5.96	1.68	
주택 유형	단독주택	(5,470)	0.1	0.2	0.8	1.7	4.4	22.9	26.2	26.8	14.3	2.3	0.3	7.2	22.9	69.9	6.22	1.35	40.264 (0.000) ***
	아파트	(8,657)	0.0	0.2	0.7	1.4	3.4	18.7	27.1	30.0	15.7	2.5	0.4	5.6	18.7	75.7	6.37	1.30	
	연립/다세대/가타	(2,919)	0.1	0.2	0.4	1.1	5.0	20.7	33.2	27.6	10.2	1.6	0.1	6.7	20.7	72.6	6.16	1.20	
기초생활 수급	해당	(300)	1.1	1.2	3.0	4.7	8.6	23.1	20.5	27.0	6.9	3.1	0.9	18.6	23.1	58.3	5.75	1.76	-5.396 (0.000) ***
	비해당	(16,745)	0.0	0.1	0.6	1.4	3.9	20.4	28.0	28.6	14.4	2.3	0.3	6.1	20.4	73.6	6.30	1.29	
대문화 가정	해당	(78)	1.0	0.0	2.5	0.9	6.0	18.0	23.4	26.4	12.4	8.2	1.1	10.4	18.0	71.6	6.32	1.70	0.147 (0.884)
	비해당	(16,967)	0.0	0.2	0.7	1.4	4.0	20.4	27.9	28.6	14.3	2.2	0.3	6.3	20.4	73.3	6.29	1.30	
가구 소득	소득 없음	(87)	0.0	0.0	1.2	4.8	3.4	26.9	31.3	21.1	9.3	2.1	0.0	9.4	26.9	63.7	5.93	1.35	110.235 (0.000) ***
	200만원 미만	(1,427)	0.4	0.8	2.5	3.7	8.1	29.3	20.7	21.1	10.0	2.8	0.6	15.5	29.3	55.2	5.79	1.61	
	200-300만원 미만	(1,762)	0.0	0.3	1.2	2.7	7.2	27.5	25.3	22.3	11.2	1.9	0.3	11.4	27.5	61.1	5.95	1.40	
	300-400만원 미만	(2,744)	0.1	0.2	0.9	1.4	4.7	26.0	28.1	25.0	11.6	1.7	0.3	7.3	26.0	66.7	6.09	1.31	
	400-500만원 미만	(2,688)	0.0	0.1	0.2	1.2	3.9	19.8	29.7	28.3	13.9	2.4	0.4	5.4	19.8	74.8	6.32	1.24	
	500-600만원 미만	(3,162)	0.0	0.0	0.3	0.9	2.6	17.8	29.2	32.6	14.7	1.8	0.1	3.8	17.8	78.4	6.41	1.16	
600만원 이상	(5,175)	0.0	0.0	0.3	0.7	2.3	14.4	28.8	32.4	17.9	2.8	0.4	3.4	14.4	82.2	6.55	1.19		

* p<0.05, ** p<0.01, *** p<0.001

제 3 절

어제의 미소/웃음

NATIONAL ASSEMBLY FUTURES INSTITUTE

1 어제의 미소/웃음

가. 전체 분석

‘어제 얼마나 미소 짓거나 웃었는지’ 묻은 결과, 응답자의 65.7%는 10점 만점 기준 6점 이상으로 행복했다고 응답(상위: 6~10점)하였으며, 4점 이하 미소 짓거나 웃지 않았다는 응답은 10.7%(하위: 0~4점)로 나타났다.

어제의 미소/웃음 정도를 평균으로 환산하면 10점 만점 기준 6.03점이다.

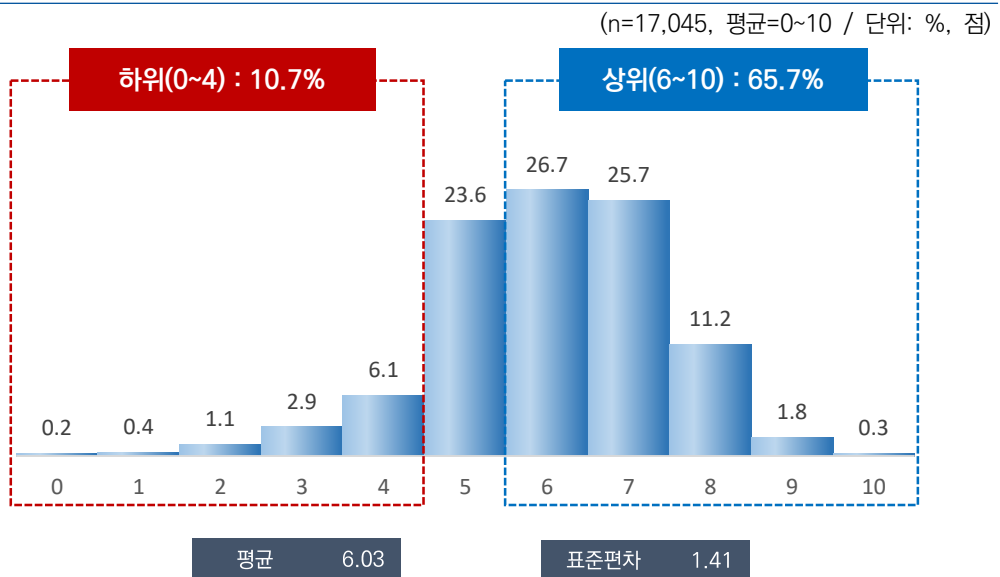

[그림 3-13] 어제의 미소/웃음

나. 특성별 분석

조사 참여요일별로 살펴보면, ‘토~월’이 6.06점으로 ‘화~금’(6.00점)보다 0.06점 높았다.

응답자 특성별로 살펴보면, 성별로는 큰 차이가 없었으나, 연령별로는 20대(6.23점)가 가장 높고, 60대 이상(5.80점)이 가장 낮았다.

지역별로는 대구(5.57점), 고용 형태별로는 임시/일용근로자(5.79점), 건강 상태별로는 나쁨(4.83점), 개인 소득별로는 200만원 미만(5.71점), 혼인 상태별로는 사별/이혼/별거(5.55점), 가구원 수별로는 1인 가구(5.75점), 주거 형태별로는 월세/사글세/무상(5.72점), 기초생활 수급 여부별로는 해당(5.14점), 가구 소득별로는 200만원 미만(5.46점) 계층에서 경험 정도가 상대적으로 낮게 나타났다.

[표 3-23] 어제의 미소/웃음(1인가구 비율 사후보정 적용)

(단위: %, 점)

구분	n	0	1	2	3	4	5	6	7	8	9	10	하위 (0-4) (%)	중간 (5) (%)	상위 (6-10) (%)	평균 (0-10)	표준 편차	유의성 검정 (t/F)	
전 체	(17,045)	0.2	0.4	1.1	2.9	6.1	23.6	26.7	25.7	11.2	1.8	0.3	10.7	23.6	65.7	6.03	1.41	-	
조사참여 요일																			
화~금	(9,183)	0.1	0.3	1.3	3.1	5.9	24.1	27.2	25.3	10.5	1.7	0.3	10.8	24.1	65.1	6.00	1.41	-2.756 (0.006) **	
토~월	(7,862)	0.3	0.4	0.9	2.6	6.3	23.1	26.1	26.1	12.0	1.9	0.3	10.5	23.1	66.4	6.06	1.42		
성별																			
남자	(8,471)	0.3	0.4	1.4	2.8	6.7	24.1	26.1	25.0	11.3	1.6	0.3	11.6	24.1	64.3	5.99	1.45	-3.823 (0.000) ***	
여자	(8,574)	0.1	0.3	0.8	3.1	5.4	23.2	27.4	26.4	11.1	2.0	0.2	9.7	23.2	67.1	6.07	1.38		
연령별																			
15-19	(934)	0.0	0.4	0.8	2.1	5.1	22.7	27.7	29.4	10.3	1.2	0.3	8.4	22.7	68.9	6.10	1.31		
20대	(2,456)	0.1	0.1	0.7	1.7	5.1	20.5	26.7	29.2	13.8	1.9	0.1	7.7	20.5	71.7	6.23	1.32		
30대	(2,415)	0.2	0.2	0.9	1.2	4.6	20.5	29.6	27.9	12.8	1.8	0.5	7.0	20.5	72.5	6.22	1.31	47.665 (0.000) ***	
40대	(3,021)	0.2	0.5	0.8	2.0	5.6	24.0	26.7	26.3	11.4	2.1	0.5	9.1	24.0	66.9	6.09	1.39		
50대	(3,258)	0.2	0.3	0.9	4.0	5.8	23.8	27.4	24.5	10.7	2.2	0.3	11.3	23.8	64.9	5.99	1.43		
60대 이상	(4,961)	0.3	0.5	1.7	4.3	7.9	26.6	24.8	22.6	9.5	1.5	0.2	14.8	26.6	58.6	5.80	1.50		
지역별																			
서울	(2,854)	0.0	0.0	0.9	3.6	4.0	22.0	29.0	29.1	9.8	1.7	0.0	8.5	22.0	69.5	6.09	1.29		
부산	(1,194)	0.0	0.5	0.9	1.4	2.7	13.8	19.9	37.9	20.8	2.0	0.1	5.5	13.8	80.8	6.57	1.31		
대구	(853)	3.2	1.6	3.0	5.8	6.8	19.2	25.2	24.8	9.0	1.4	0.0	20.4	19.2	60.4	5.57	1.90		
인천	(1,052)	0.0	0.0	0.4	3.0	10.1	29.7	33.5	17.9	5.0	0.4	0.0	13.5	29.7	56.7	5.68	1.16		
광주	(522)	0.0	1.2	1.4	2.5	7.2	31.0	22.3	23.1	9.7	1.4	0.1	12.4	31.0	56.6	5.82	1.45		
대전	(526)	0.0	0.4	1.2	0.7	3.3	19.2	23.1	28.3	17.0	5.9	0.9	5.5	19.2	75.2	6.49	1.44		
울산	(407)	0.0	0.4	0.4	2.3	5.2	30.8	27.3	22.3	9.9	1.5	0.0	8.2	30.8	60.9	5.95	1.28		
세종	(141)	0.0	0.5	0.7	2.3	6.7	23.0	34.9	26.0	4.4	1.4	0.0	10.2	23.0	66.7	5.90	1.23		
경기	(3,923)	0.0	0.2	0.6	1.5	6.8	28.5	31.8	20.3	9.2	1.0	0.0	9.1	28.5	62.4	5.92	1.22	62.728 (0.000) ***	
강원	(568)	0.1	0.3	2.0	5.9	5.5	23.7	21.9	23.0	12.4	3.9	1.4	13.8	23.7	62.5	6.02	1.65		
충북	(575)	0.0	0.6	1.4	2.5	10.7	35.0	24.3	17.5	5.8	1.1	1.2	15.2	35.0	49.8	5.65	1.39		
충남	(759)	0.0	0.1	0.7	4.3	9.0	30.5	27.0	21.8	4.8	1.2	0.6	14.1	30.5	55.4	5.73	1.32		
전북	(651)	0.0	0.1	1.4	3.1	8.7	27.7	21.7	23.1	10.5	2.2	1.3	13.3	27.7	58.9	5.95	1.49		
전남	(671)	0.5	0.2	2.7	4.7	7.1	16.2	24.7	29.7	12.2	1.5	0.6	15.2	16.2	68.6	6.02	1.60		
경북	(937)	0.4	1.1	2.7	6.4	8.1	21.6	25.2	20.7	11.1	2.6	0.1	18.7	21.6	59.7	5.75	1.68		
경남	(1,159)	0.0	0.0	0.1	0.7	1.0	10.0	17.2	44.5	23.1	3.4	0.1	1.7	10.0	88.3	6.87	1.07		
제주	(253)	0.1	2.1	1.5	3.2	7.6	18.1	25.5	18.7	15.2	4.5	3.5	14.6	18.1	67.3	6.16	1.83		

구분	n	0	1	2	3	4	5	6	7	8	9	10	하위 (0-4) (%)	중간 (5) (%)	상위 (6-10) (%)	평균 (0-10)	표준 편차	유의성 검정 (t/F)	
학력	중졸이하	(2,967)	0.4	0.7	1.9	5.5	9.1	27.4	23.0	21.6	8.4	1.7	0.3	17.6	27.4	55.0	5.69	1.55	156.804 (0.000) ***
	고졸	(5,577)	0.2	0.4	1.0	3.6	6.4	26.7	27.0	23.8	9.3	1.3	0.2	11.7	26.7	61.6	5.89	1.40	
	대제이상	(8,248)	0.1	0.2	0.8	1.4	4.5	20.3	28.0	28.7	13.5	2.2	0.3	7.0	20.3	72.7	6.25	1.32	
	모름/무응답	(254)	0.0	1.4	4.6	6.8	13.9	19.3	22.8	17.9	10.2	1.3	1.8	26.7	19.3	54.0	5.57	1.81	
직업 유무	있다	(12,054)	0.2	0.2	0.8	2.4	5.8	23.6	27.8	25.8	11.2	1.8	0.3	9.5	23.6	67.0	6.07	1.36	5.797 (0.000) ***
	없다	(4,991)	0.3	0.6	1.9	4.1	6.7	23.8	24.1	25.4	11.1	1.9	0.2	13.5	23.8	62.7	5.92	1.52	
종사상 자유	임금근로자	(8,145)	0.1	0.2	0.4	1.9	5.6	22.8	28.2	27.5	11.4	1.6	0.3	8.2	22.8	69.0	6.13	1.30	26.869 (0.000) ***
	자영업자	(3,396)	0.4	0.4	1.7	3.7	6.2	24.3	26.9	22.5	11.1	2.3	0.4	12.5	24.3	63.3	5.94	1.51	
	무급가족종사자	(513)	0.2	0.1	0.5	1.8	7.3	30.6	27.3	20.4	9.6	2.0	0.2	10.0	30.6	59.5	5.92	1.32	
고용 형태	상용근로자	(6,715)	0.1	0.1	0.4	1.5	5.2	21.4	28.1	29.0	12.3	1.6	0.3	7.3	21.4	71.3	6.20	1.28	11.066 (0.000) ***
	임시/일용근로자	(1,429)	0.0	0.5	0.6	3.9	7.1	29.6	28.8	20.8	7.0	1.4	0.2	12.2	29.6	58.2	5.79	1.33	
건강 상태	좋음	(10,715)	0.1	0.1	0.5	1.6	3.6	19.2	27.4	30.8	14.1	2.3	0.3	5.9	19.2	74.9	6.33	1.28	919.631 (0.000) ***
	보통	(5,103)	0.2	0.5	1.3	3.1	9.2	31.4	27.7	18.5	6.7	1.0	0.3	14.3	31.4	54.3	5.69	1.36	
	나쁨	(1,226)	1.6	1.9	5.6	13.2	14.4	29.9	17.1	10.6	4.4	1.1	0.0	36.8	29.9	33.3	4.83	1.74	
개인 소득	소득 없음	(3,413)	0.1	0.3	1.0	2.6	5.9	22.9	26.5	26.8	11.6	2.0	0.2	10.0	22.9	67.1	6.08	1.39	97.909 (0.000) ***
	200만원 미만	(3,985)	0.5	0.8	2.1	5.3	8.3	27.5	22.7	21.4	9.3	1.8	0.3	17.0	27.5	55.5	5.71	1.58	
	200-300만원 미만	(4,510)	0.2	0.2	0.8	2.6	6.2	24.5	27.8	25.9	10.2	1.5	0.2	10.0	24.5	65.5	6.01	1.35	
	300-400만원 미만	(3,208)	0.1	0.3	0.7	1.6	5.0	22.3	29.1	27.5	11.9	1.1	0.4	7.7	22.3	70.0	6.15	1.30	
	400만원 이상	(1,930)	0.0	0.1	0.5	1.4	3.2	17.3	28.8	29.0	15.5	3.6	0.5	5.1	17.3	77.6	6.43	1.29	
혼인 상태	미혼	(5,541)	0.1	0.3	1.0	1.7	5.3	23.1	27.8	27.9	11.0	1.5	0.3	8.4	23.1	68.4	6.10	1.33	204.408 (0.000) ***
	기혼	(8,562)	0.1	0.2	0.8	2.7	5.2	21.8	27.5	26.6	12.5	2.2	0.3	9.1	21.8	69.1	6.14	1.37	
	사별/이혼/별거	(2,942)	0.7	0.8	2.2	5.6	10.2	29.8	22.4	19.0	7.7	1.5	0.2	19.5	29.8	50.7	5.55	1.57	
가구 원수	1인	(4,259)	0.5	0.8	1.9	3.9	8.4	28.0	23.5	22.3	8.4	1.9	0.4	15.5	28.0	56.5	5.75	1.54	-13.838 (0.000) ***
	2인 이상	(12,786)	0.1	0.2	0.8	2.6	5.3	22.2	27.8	26.8	12.1	1.8	0.3	9.0	22.2	68.8	6.12	1.36	
주거 형태	자기집	(13,199)	0.2	0.3	1.0	2.9	5.6	22.7	26.9	26.5	11.9	1.9	0.3	9.8	22.7	67.4	6.08	1.39	52.502 (0.000) ***
	전세	(2,619)	0.3	0.2	0.5	2.7	7.6	28.0	27.6	23.0	8.5	1.5	0.1	11.3	28.0	60.7	5.89	1.33	
	월세/사글세/무상	(1,227)	0.4	1.4	3.9	4.0	8.3	24.3	23.5	22.5	8.6	1.9	1.2	18.0	24.3	57.7	5.72	1.71	
주택 유형	단독주택	(5,524)	0.2	0.5	1.3	3.1	6.8	24.6	25.3	24.6	11.3	2.0	0.3	12.0	24.6	63.4	5.97	1.46	21.085 (0.000) ***
	아파트	(8,563)	0.2	0.3	1.1	3.0	5.1	22.5	26.7	27.2	12.1	1.7	0.4	9.6	22.5	68.0	6.09	1.40	
	연립/다세대/기타	(2,958)	0.3	0.2	0.8	2.4	7.5	25.3	29.6	23.4	8.5	1.9	0.1	11.3	25.3	63.5	5.93	1.35	
기초생활 수급	해당	(396)	0.0	3.7	7.4	8.2	11.8	28.6	14.4	16.6	6.6	2.4	0.4	31.0	28.6	40.4	5.14	1.89	-9.492 (0.000) ***
	비해당	(16,649)	0.2	0.3	1.0	2.8	5.9	23.5	27.0	25.9	11.3	1.8	0.3	10.2	23.5	66.3	6.05	1.39	
다문화 가정	해당	(73)	0.6	0.0	1.4	5.1	10.4	18.7	17.0	25.9	16.2	4.7	0.0	17.6	18.7	63.7	6.08	1.70	0.266 (0.791)
	비해당	(16,972)	0.2	0.4	1.1	2.9	6.1	23.7	26.8	25.7	11.2	1.8	0.3	10.6	23.7	65.7	6.03	1.41	
가구 소득	소득 없음	(101)	0.0	0.9	2.2	2.3	9.8	22.5	33.4	17.1	9.8	1.9	0.0	15.2	22.5	62.4	5.81	1.45	131.013 (0.000) ***
	200만원 미만	(2,229)	0.9	1.2	3.2	6.8	10.3	29.2	20.3	18.7	6.8	2.3	0.3	22.3	29.2	48.4	5.46	1.69	
	200-300만원 미만	(2,374)	0.4	0.3	1.4	4.2	8.7	28.3	25.0	21.4	8.8	1.5	0.2	15.0	28.3	56.7	5.76	1.46	
	300-400만원 미만	(2,895)	0.1	0.4	1.2	2.5	7.0	27.4	25.9	23.9	10.0	1.0	0.4	11.3	27.4	61.3	5.92	1.38	
	400-500만원 미만	(2,440)	0.1	0.2	0.8	2.3	5.1	22.5	28.5	25.9	11.5	2.7	0.5	8.4	22.5	69.1	6.15	1.36	
	500-600만원 미만	(2,689)	0.0	0.2	0.4	1.6	4.4	19.4	30.8	29.2	12.2	1.7	0.1	6.6	19.4	74.0	6.23	1.24	
	600만원 이상	(4,318)	0.1	0.0	0.4	1.6	3.3	19.0	27.8	30.8	14.7	1.9	0.3	5.5	19.0	75.5	6.34	1.25	

* p<0.05, ** p<0.01, *** p<0.001

다. 특성별 분석 (1인가구 비율 사후보정 미적용)

1인가구 비율로 사후보정 미적용 시 조사 참여요일별로 살펴보면, ‘토~월’이 6.14점으로 ‘화~금’(6.04점)보다 0.10점 높았다.

응답자 특성별로 살펴보면, 성별로는 큰 차이가 없었으나, 연령별로는 20대(6.25점)가 가장 높고, 60대 이상(5.87점)이 가장 낮았다.

지역별로는 대구(5.72점), 고용 형태별로는 임시/일용근로자(5.84점), 건강 상태별로는 나쁨(4.97점), 개인 소득별로는 200만원 미만(5.80점), 혼인 상태별로는 사별/이혼/별거(5.57점), 가구원 수별로는 1인 가구(5.75점), 주거 형태별로는 월세/사글세/무상(5.79점), 기초생활 수급 여부별로는 해당(5.56점), 가구 소득별로는 200만원 미만(5.51점) 계층에서 경험 정도가 상대적으로 낮게 나타났다.

[표 3-24] 어제의 미소/웃음(1인가구 비율 사후보정 미적용)

(단위: %, 점)

구분	n	0 1 2 3 4 5 6 7 8 9 10											하위 (0-4) (%)	중간 (5) (%)	상위 (6-10) (%)	평균 (0-10)	표준 편차	유의성 검정 (t/F)
		0	1	2	3	4	5	6	7	8	9	10						
전 체	(17,045)	0.1	0.3	1.0	2.7	5.6	22.7	27.5	26.4	11.7	1.8	0.3	9.7	22.7	67.7	6.08	1.38	-
조사참여 요일	화~금 (9,290)	0.1	0.2	1.2	3.1	5.4	23.2	28.0	26.0	10.9	1.5	0.3	10.1	23.2	66.8	6.04	1.38	-4.745 (0.000) ***
	토~월 (7,755)	0.2	0.3	0.7	2.3	5.8	22.1	26.8	27.0	12.6	2.1	0.2	9.2	22.1	68.7	6.14	1.37	
성별	남자 (8,455)	0.2	0.2	1.1	2.6	6.0	23.0	27.3	25.7	11.7	1.7	0.3	10.2	23.0	66.8	6.06	1.39	-2.240 (0.025) *
	여자 (8,590)	0.1	0.3	0.8	2.9	5.2	22.3	27.6	27.2	11.7	1.9	0.2	9.2	22.3	68.5	6.11	1.36	
연령별	15~19 (882)	0.0	0.4	0.9	2.1	5.1	22.8	27.9	29.1	10.2	1.2	0.3	8.4	22.8	68.8	6.10	1.31	
	20대 (2,438)	0.2	0.1	0.6	1.9	4.6	20.2	27.2	29.2	13.9	2.0	0.2	7.3	20.2	72.4	6.25	1.31	
	30대 (2,498)	0.0	0.3	0.8	1.4	4.1	19.3	29.0	29.1	13.9	1.7	0.4	6.6	19.3	74.1	6.27	1.29	
	40대 (2,993)	0.1	0.2	0.7	2.0	5.3	22.2	27.5	27.5	11.8	2.2	0.3	8.4	22.2	69.3	6.16	1.34	
	50대 (3,253)	0.1	0.2	0.8	3.1	5.5	22.6	29.0	25.3	11.0	2.0	0.3	9.7	22.6	67.7	6.07	1.37	
	60대 이상 (4,980)	0.2	0.3	1.5	4.2	7.1	25.8	25.8	23.3	10.2	1.4	0.2	13.3	25.8	60.9	5.87	1.45	42.128 (0.000) ***
지역별	서울 (3,232)	0.0	0.0	0.7	3.5	3.6	20.2	29.4	30.6	10.3	1.8	0.0	7.8	20.2	72.0	6.16	1.28	
	부산 (1,134)	0.0	0.2	0.5	1.0	2.6	12.2	20.2	37.9	23.3	2.1	0.1	4.3	12.2	83.6	6.68	1.22	
	대구 (801)	1.8	1.7	2.8	5.0	6.5	18.8	26.1	26.8	9.3	1.2	0.0	17.8	18.8	63.4	5.72	1.76	
	인천 (994)	0.0	0.0	0.2	2.5	9.2	29.1	35.6	18.1	5.2	0.2	0.0	11.8	29.1	59.1	5.74	1.12	
	광주 (480)	0.0	0.7	1.1	2.6	6.5	27.2	24.6	25.1	10.3	1.7	0.1	10.9	27.2	61.9	5.96	1.40	
	대전 (488)	0.0	0.2	0.6	1.0	3.2	17.1	24.4	28.6	18.8	5.2	0.8	4.9	17.1	77.9	6.55	1.36	
	울산 (372)	0.0	0.2	0.4	2.2	5.4	29.5	28.1	22.6	10.2	1.5	0.0	8.2	29.5	62.3	5.98	1.26	
	세종 (121)	0.0	0.2	0.2	2.0	6.8	23.1	34.6	27.1	4.9	1.0	0.0	9.3	23.1	67.6	5.95	1.16	
	경기 (4,213)	0.0	0.2	0.7	1.5	6.1	28.3	32.0	20.6	9.6	1.0	0.0	8.4	28.3	63.2	5.94	1.22	63.193 (0.000) ***
	강원 (526)	0.2	0.4	2.0	4.8	5.6	22.2	21.1	25.5	13.9	3.5	0.8	13.0	22.2	64.9	6.08	1.62	
	충북 (538)	0.0	0.1	0.8	2.1	9.5	34.8	24.6	19.4	6.4	1.0	1.4	12.5	34.8	52.7	5.77	1.34	
	충남 (710)	0.0	0.1	1.2	4.6	8.7	28.6	27.6	22.0	5.2	1.5	0.5	14.6	28.6	56.9	5.74	1.36	
	전북 (604)	0.0	0.1	1.3	4.1	8.4	26.4	22.1	22.6	11.3	2.5	1.2	13.9	26.4	59.7	5.96	1.52	
	전남 (622)	0.4	0.3	2.3	5.5	7.3	14.9	24.9	28.4	13.4	1.9	0.7	15.8	14.9	69.3	6.05	1.62	
	경북 (886)	0.5	1.0	2.5	5.2	7.9	21.2	26.2	21.3	11.9	2.1	0.2	17.1	21.2	61.6	5.81	1.64	
	경남 (1,098)	0.0	0.0	0.1	0.4	1.0	9.1	16.9	46.0	22.7	3.7	0.2	1.5	9.1	89.5	6.90	1.04	
제주 (227)	0.2	1.1	1.4	2.9	5.2	19.1	27.4	21.8	13.3	4.5	3.0	10.9	19.1	70.0	6.23	1.69		

구분	n	0 1 2 3 4 5 6 7 8 9 10										하위	중간	상위	평균	표준	유의성		
		(0-4)	(5)	(6-10)	(%)	(%)	(%)	(%)	(%)	(%)	(%)	(%)	(%)	(%)				(%)	(%)
학력	중졸이하	(2,716)	0.4	0.5	1.6	5.2	8.9	27.0	24.1	22.0	8.9	1.4	0.2	16.5	27.0	56.5	5.73	1.51	154.027 (0.000) ***
	고졸	(5,661)	0.1	0.3	1.0	3.2	5.7	25.5	28.4	24.6	9.7	1.3	0.2	10.3	25.5	64.2	5.96	1.35	
	대재이상	(8,462)	0.1	0.1	0.6	1.5	4.3	19.4	28.1	29.4	14.0	2.3	0.3	6.6	19.4	74.0	6.29	1.30	
	모름/무응답	(206)	0.0	1.0	5.8	8.2	11.7	21.9	21.6	16.2	11.2	1.4	1.1	26.6	21.9	51.5	5.50	1.81	
직업	있다	(11,877)	0.1	0.2	0.7	2.3	5.4	22.5	28.7	26.5	11.7	1.8	0.3	8.6	22.5	68.9	6.12	1.33	4.949 (0.000) ***
	없다	(5,168)	0.2	0.4	1.6	3.9	6.1	23.1	24.6	26.4	11.7	1.8	0.3	12.1	23.1	64.8	6.00	1.48	
종사상	임근근로자	(7,957)	0.1	0.2	0.4	1.9	4.8	21.6	29.0	28.5	11.8	1.6	0.2	7.3	21.6	71.2	6.18	1.27	29.769 (0.000) ***
	자영업자	(3,274)	0.2	0.3	1.4	3.3	6.2	23.3	28.2	22.7	11.8	2.2	0.3	11.5	23.3	65.2	6.00	1.45	
고용	무급가족종사자	(645)	0.2	0.1	0.6	1.9	7.8	29.6	27.4	21.2	9.2	2.0	0.1	10.5	29.6	59.9	5.91	1.32	10.698 (0.000) ***
	상용근로자	(6,632)	0.1	0.1	0.3	1.5	4.6	20.2	28.8	29.9	12.6	1.7	0.2	6.5	20.2	73.2	6.25	1.25	
건강	임시/일용근로자	(1,325)	0.1	0.4	0.7	3.9	6.1	28.2	30.1	21.1	8.0	1.1	0.3	11.1	28.2	60.7	5.84	1.33	776.372 (0.000) ***
	좋음	(10,880)	0.1	0.1	0.4	1.7	3.3	18.5	27.7	31.3	14.4	2.2	0.3	5.6	18.5	75.9	6.35	1.26	
상태	보통	(5,126)	0.1	0.4	1.2	3.0	8.9	30.2	28.8	18.9	7.3	1.0	0.2	13.5	30.2	56.3	5.74	1.34	77.357 (0.000) ***
	나쁨	(1,039)	1.2	1.5	5.4	12.4	13.1	29.2	18.4	12.6	4.8	1.2	0.1	33.7	29.2	37.1	4.97	1.73	
	소득 없음	(3,962)	0.1	0.3	1.1	2.7	5.7	22.8	26.5	27.0	11.7	2.0	0.2	9.8	22.8	67.4	6.09	1.39	
개인	200만원 미만	(3,612)	0.3	0.4	1.7	5.0	8.0	26.6	24.0	22.0	10.3	1.4	0.3	15.4	26.6	58.0	5.80	1.51	77.357 (0.000) ***
	200-300만원 미만	(4,325)	0.1	0.2	0.9	2.4	5.3	23.0	28.8	27.2	10.6	1.5	0.2	8.8	23.0	68.2	6.08	1.31	
	300-400만원 미만	(3,167)	0.1	0.2	0.6	1.6	4.5	21.0	30.2	27.7	12.3	1.4	0.3	7.0	21.0	72.0	6.19	1.28	
	400만원 이상	(1,979)	0.0	0.1	0.2	1.4	3.3	17.3	28.5	29.6	15.6	3.6	0.4	5.0	17.3	77.7	6.44	1.27	
혼인	미혼	(4,870)	0.1	0.2	0.8	1.9	5.0	22.3	28.2	28.4	11.4	1.3	0.2	8.1	22.3	69.6	6.13	1.31	124.293 (0.000) ***
	기혼	(10,561)	0.1	0.2	0.8	2.7	5.1	21.7	27.8	26.7	12.4	2.1	0.3	9.0	21.7	69.3	6.14	1.37	
가구	사별/이혼/별거	(1,614)	0.4	0.6	2.3	5.4	10.0	30.3	23.3	18.8	7.9	0.9	0.2	18.6	30.3	51.1	5.57	1.51	-8.340 (0.000) ***
	1인	(1,345)	0.4	0.7	2.0	3.8	8.7	28.2	23.3	22.5	8.3	1.9	0.3	15.5	28.2	56.3	5.75	1.52	
원수	2인 이상	(15,700)	0.1	0.2	0.9	2.7	5.3	22.2	27.8	26.8	12.0	1.8	0.3	9.2	22.2	68.6	6.11	1.36	30.910 (0.000)** *
	자가집	(14,079)	0.1	0.2	0.9	2.7	5.3	22.0	27.7	26.9	12.2	1.8	0.3	9.2	22.0	68.8	6.12	1.36	
주택	전세	(2,259)	0.1	0.2	0.6	2.7	6.8	26.7	27.9	24.2	9.1	1.6	0.1	10.4	26.7	62.9	5.95	1.31	23.710 (0.000) ***
	월세/사글세/무상	(707)	0.1	1.4	3.7	4.7	7.0	23.7	22.0	25.3	9.2	2.0	0.9	16.9	23.7	59.4	5.79	1.68	
	단독주택	(5,470)	0.2	0.3	1.0	3.0	6.2	24.3	25.8	25.2	12.0	1.8	0.2	10.7	24.3	65.0	6.03	1.41	
유형	아파트	(8,657)	0.1	0.2	1.1	2.7	4.8	20.9	27.3	28.2	12.5	1.8	0.3	8.9	20.9	70.1	6.15	1.38	107.944 (0.000) ***
	연립/다세대/기타	(2,919)	0.1	0.2	0.6	2.5	6.5	24.8	31.2	23.6	8.7	1.7	0.1	9.9	24.8	65.3	5.97	1.29	
가초생활	해당	(300)	0.0	1.7	5.0	6.2	9.2	25.8	18.9	23.0	7.4	2.2	0.6	22.1	25.8	52.1	5.56	1.74	-5.300 (0.000) ***
	수급	비해당	(16,745)	0.1	0.2	0.9	2.7	5.5	22.6	27.6	26.5	11.8	1.8	0.3	9.4	22.6	67.9	6.09	
대문화	해당	(78)	1.0	0.0	1.5	5.6	7.5	17.0	17.8	27.9	17.2	4.5	0.0	15.6	17.0	67.4	6.15	1.72	0.344 (0.731)
	가정	비해당	(16,967)	0.1	0.3	1.0	2.7	5.6	22.7	27.5	26.4	11.7	1.8	0.3	9.6	22.7	67.7	6.08	
가구	소득 없음	(87)	0.0	0.3	3.0	3.3	7.8	24.7	30.8	17.7	9.8	2.6	0.0	14.4	24.7	60.9	5.81	1.48	107.944 (0.000) ***
	200만원 미만	(1,427)	0.7	0.9	3.1	7.2	9.9	28.1	21.3	19.0	7.8	1.8	0.3	21.8	28.1	50.2	5.51	1.66	
	200-300만원 미만	(1,762)	0.2	0.4	1.9	4.7	8.8	27.2	25.3	20.5	9.4	1.4	0.2	15.9	27.2	56.9	5.75	1.48	
	300-400만원 미만	(2,744)	0.1	0.4	1.2	2.9	7.2	27.3	26.2	23.2	9.9	1.3	0.3	11.8	27.3	60.9	5.90	1.39	
	400-500만원 미만	(2,688)	0.1	0.2	0.6	2.3	5.4	23.0	28.1	26.0	11.4	2.5	0.4	8.7	23.0	68.4	6.13	1.35	
	500-600만원 미만	(3,162)	0.0	0.2	0.4	1.7	4.5	19.5	30.7	29.1	12.1	1.7	0.1	6.8	19.5	73.7	6.22	1.25	
600만원 이상	(5,175)	0.1	0.0	0.4	1.6	3.1	18.9	28.2	31.0	14.4	1.8	0.3	5.3	18.9	75.8	6.34	1.24		

* p<0.05, ** p<0.01, *** p<0.001

제4장

삶의 만족도

- 제1절 현재 자신의 사다리 위치
- 제2절 5년 전 삶의 만족도
- 제3절 5년 후 삶의 만족도(예상)
- 제4절 가족생활 만족도
- 제5절 배우자와의 관계 만족도
- 제6절 자녀와의 관계 만족도
- 제7절 주변 환경 만족도
- 제8절 자신의 일에 대한 만족도

제 1 절

현재 자신의 사다리 위치

NATIONAL ASSEMBLY FUTURES INSTITUTE

1 현재 자신의 사다리 위치

가. 전체 분석

‘현재 자신의 삶이 사다리의 맨 아래 0점부터 꼭대기 10점 사이 어디에 위치한다고 생각하는지’ 묻은 결과, 응답자의 72.9%는 10점 만점 기준 6점 이상으로 응답(상위: 6~10점)하였으며, 4점 이하 응답은 9.3%(하위: 0~4점)로 나타났다.

자신의 사다리 위치를 평균으로 환산하면 10점 만점 기준 6.26점이다.

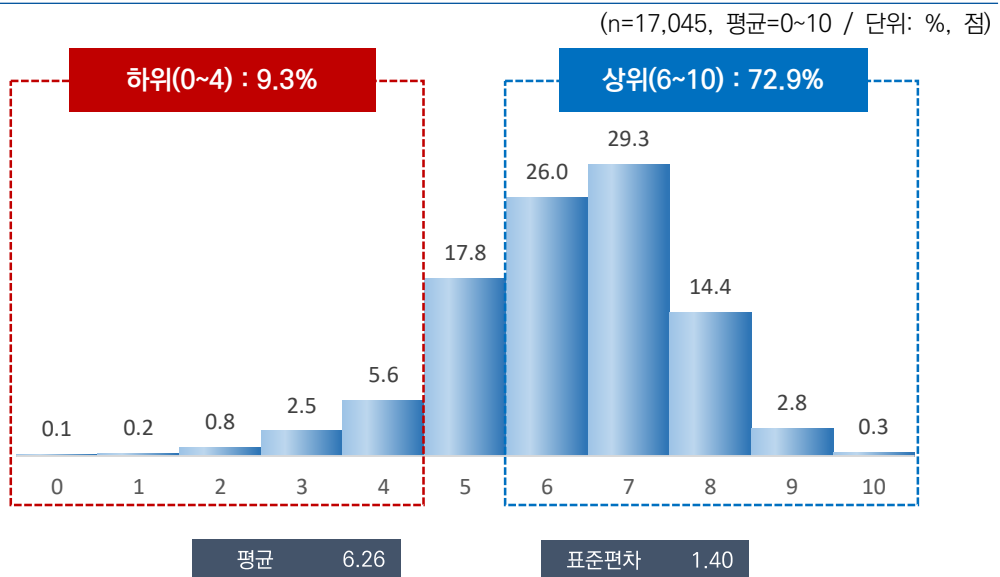

[그림 4-1] 현재 자신의 사다리 위치

나. 특성별 분석

응답자 특성별로 살펴보면, 성별로는 큰 차이가 없었으나, 연령별로는 20대(6.46점)가 가장 높고, 60대 이상(6.04점)이 가장 낮았다.

지역별로는 충북(5.87점), 학력별로는 중졸 이하(5.84점), 직업 유무별로는 무직(6.16점), 고용 형태별로는 임시/일용근로자(5.90점), 건강 상태별로는 나쁨(5.01점), 개인 소득별로는 200만원 미만(5.92점), 혼인 상태별로는 사별/이혼/별거(5.70점), 가구원 수별로는 1인 가구(5.89점), 주거 형태별로는 월세/사글세/무상(5.68점), 기초생활 수급 여부별로는 해당(5.03점), 가구 소득별로는 200만원 미만(5.62점) 계층에서 사다리 위치가 상대적으로 낮게 나타났다.

[표 4-1] 현재 자신의 사다리 위치(1인가구 비율 사후보정 적용)

(단위: %, 점)

구분	n												하위	중간	상위	평균	표준	유의성	
		0	1	2	3	4	5	6	7	8	9	10	(0-4) (%)	(5) (%)	(6-10) (%)				(0-10) 편차
전 체	(17,045)	0.1	0.2	0.8	2.5	5.6	17.8	26.0	29.3	14.4	2.8	0.3	9.3	17.8	72.9	6.26	1.40	-	
전반적 행복도	행복하지 않다(0-4)	(1,085)	1.4	2.4	9.9	19.0	22.0	26.4	13.4	3.6	1.5	0.3	54.7	26.4	18.9	4.20	1.56	3,149.	
	보통이다(5)	(3,085)	0.1	0.1	0.6	4.6	12.5	39.5	28.6	10.7	2.9	0.3	17.9	39.5	42.6	5.36	1.16	351	
	행복하다(6-10)	(12,875)	0.0	0.1	0.1	0.6	2.6	11.9	26.5	36.0	18.3	3.6	0.4	3.4	11.9	84.7	6.65	1.17	***
성별	남자	(8,471)	0.2	0.3	0.9	2.7	5.3	17.5	26.2	29.6	14.1	2.7	0.4	9.4	17.5	73.1	6.25	1.42	-1,003
	여자	(8,574)	0.1	0.1	0.7	2.3	6.0	18.1	25.8	29.1	14.7	2.8	0.3	9.2	18.1	72.7	6.27	1.38	(0.316)
연령별	15-19	(934)	0.1	0.1	0.1	2.5	3.5	20.2	25.1	32.1	13.6	2.5	0.2	6.3	20.2	73.5	6.31	1.29	
	20대	(2,456)	0.0	0.0	0.6	1.2	4.8	15.4	24.5	32.8	17.1	3.4	0.1	6.7	15.4	77.9	6.46	1.30	
	30대	(2,415)	0.0	0.0	0.4	2.0	4.1	15.9	26.9	30.3	16.9	3.4	0.2	6.5	15.9	77.6	6.44	1.30	43,677
	40대	(3,021)	0.2	0.3	0.8	2.1	5.4	15.6	26.7	30.4	15.3	2.6	0.6	8.8	15.6	75.6	6.33	1.41	(0.000)
	50대	(3,258)	0.2	0.3	0.7	2.4	6.1	17.3	27.0	29.8	13.1	2.9	0.1	9.7	17.3	73.0	6.23	1.40	***
	60대 이상	(4,961)	0.1	0.3	1.5	3.8	7.0	21.2	25.5	25.7	12.4	2.2	0.5	12.6	21.2	66.2	6.04	1.49	
지역별	서울	(2,854)	0.0	0.0	0.6	1.3	4.1	17.9	26.9	32.4	14.7	2.1	0.0	6.0	17.9	76.1	6.35	1.24	
	부산	(1,194)	0.2	0.2	0.9	1.5	3.0	13.3	15.5	34.3	22.2	7.6	1.1	5.9	13.3	80.8	6.76	1.48	
	대구	(853)	1.0	0.0	0.8	4.6	8.0	17.8	28.2	27.7	9.4	2.2	0.3	14.4	17.8	67.9	5.98	1.52	
	인천	(1,052)	0.0	0.0	0.4	2.8	10.0	23.0	31.0	22.4	9.5	0.7	0.3	13.2	23.0	63.8	5.92	1.28	
	광주	(522)	0.5	1.2	4.9	5.3	6.5	16.0	21.7	27.1	15.2	1.6	0.0	18.3	16.0	65.6	5.89	1.78	
	대전	(526)	0.0	0.1	0.9	0.7	3.7	17.5	19.1	25.0	26.0	6.5	0.6	5.4	17.5	77.1	6.67	1.44	
	울산	(407)	0.0	0.1	0.3	1.2	2.7	14.2	24.5	31.3	21.9	3.7	0.0	4.3	14.2	81.5	6.61	1.26	
	세종	(141)	0.0	0.0	0.2	4.5	4.2	18.0	31.6	22.2	13.5	5.6	0.2	8.9	18.0	73.1	6.26	1.43	
	경기	(3,923)	0.0	0.0	0.6	1.9	4.1	19.2	32.6	31.8	9.0	0.9	0.0	6.6	19.2	74.2	6.17	1.17	55,374
	강원	(568)	0.0	0.4	1.3	5.0	10.4	20.7	27.7	17.8	10.4	4.5	2.1	17.0	20.7	62.3	5.97	1.64	***
	충북	(575)	0.0	1.5	2.0	2.6	7.5	26.1	25.2	21.4	11.1	2.1	0.4	13.6	26.1	60.3	5.87	1.54	
	충남	(759)	0.0	0.0	0.5	3.9	7.7	22.4	25.0	26.3	11.6	2.1	0.6	12.0	22.4	65.6	6.07	1.40	
	전북	(651)	0.0	0.8	0.2	2.1	8.3	22.9	25.4	21.3	16.4	2.4	0.3	11.4	22.9	65.7	6.12	1.45	
	전남	(671)	0.5	0.3	0.9	3.4	5.2	13.9	25.8	33.2	14.9	1.3	0.6	10.3	13.9	75.8	6.27	1.46	
	경북	(937)	0.0	0.5	1.7	6.4	11.9	15.3	23.6	22.8	14.9	2.7	0.3	20.4	15.3	64.3	5.95	1.65	
	경남	(1,159)	0.1	0.2	0.0	1.1	1.7	8.3	14.9	38.9	28.0	6.8	0.1	3.0	8.3	88.7	7.00	1.21	
제주	(253)	0.5	0.8	1.2	3.1	8.6	15.6	20.5	26.4	15.0	6.5	1.7	14.2	15.6	70.2	6.29	1.73		

구분	n	0										1			2		3		4		5		6		7		8		9		10		하위 (0-4) (%)	중간 (5) (%)	상위 (6-10) (%)	평균 (0-10)	표준 편차	유의성 검정 (t/F)					
		0	1	2	3	4	5	6	7	8	9	10	0	1	2	3	4	5	6	7	8	9	10	0	1	2	3	4	5	6	7	8	9	10	0	1	2	3	4	5	6	7	8
학력	중졸이하	(2,967)	0.2	0.6	2.1	4.9	8.6	23.1	24.1	23.2	10.9	1.9	0.3	16.5	23.1	60.5	5.84	1.57	209.011 (0.000) ***																								
	고졸	(5,577)	0.2	0.1	0.8	2.8	6.9	20.1	26.9	27.4	12.3	2.1	0.3	10.9	20.1	69.0	6.12	1.40																									
	대재이상	(8,248)	0.0	0.1	0.3	1.2	3.6	14.5	26.2	33.2	17.0	3.5	0.3	5.3	14.5	80.2	6.52	1.26																									
	모름/무응답	(254)	0.0	0.6	3.1	9.8	8.7	12.5	24.6	16.8	18.2	4.7	1.0	22.2	12.5	65.3	5.97	1.87																									
직업 유무	있다	(12,054)	0.1	0.1	0.6	2.1	5.5	17.5	27.0	29.8	14.4	2.8	0.3	8.3	17.5	74.2	6.30	1.34	5.910 (0.000) ***																								
	없다	(4,991)	0.2	0.6	1.5	3.5	6.0	18.5	23.7	28.2	14.6	2.8	0.3	11.9	18.5	69.6	6.16	1.54																									
종사상 자유	임금근로자	(8,145)	0.0	0.0	0.6	1.9	5.3	17.7	26.7	30.0	14.7	2.7	0.4	7.8	17.7	74.5	6.33	1.33	3.846 (0.021) *																								
	자영업자	(3,396)	0.2	0.1	0.6	2.5	5.5	17.6	27.4	29.3	13.5	3.1	0.2	8.9	17.6	73.5	6.26	1.38																									
	무급가족종사자	(513)	0.0	0.0	0.7	3.3	7.2	14.0	29.0	30.4	13.8	1.4	0.1	11.2	14.0	74.7	6.22	1.24																									
고용 형태	상용근로자	(6,715)	0.0	0.0	0.3	1.5	4.9	16.1	26.6	31.3	15.8	2.9	0.5	6.8	16.1	77.1	6.42	1.29	13.419 (0.000) ***																								
	임시/일용근로자	(1,429)	0.0	0.1	1.7	3.6	7.5	25.0	26.8	23.9	9.8	1.5	0.1	12.9	25.0	62.1	5.90	1.40																									
건강 상태	좋음	(10,715)	0.0	0.0	0.4	1.3	3.7	14.9	24.1	33.9	17.6	3.7	0.4	5.5	14.9	79.6	6.54	1.28	883.714 (0.000) ***																								
	보통	(5,103)	0.2	0.1	0.9	2.8	7.3	22.6	30.7	24.3	9.6	1.2	0.3	11.2	22.6	66.2	5.98	1.33																									
	나쁨	(1,226)	0.8	2.5	4.7	11.9	15.2	23.3	23.4	10.5	6.5	1.2	0.0	35.2	23.3	41.5	5.01	1.76																									
개인 소득	소득 없음	(3,413)	0.0	0.3	0.6	2.3	5.0	17.5	26.0	31.2	14.5	2.5	0.2	8.2	17.5	74.3	6.30	1.35	102.733 (0.000) ***																								
	200만원 미만	(3,985)	0.4	0.6	2.2	4.5	8.4	22.5	22.5	23.2	12.9	2.5	0.5	15.9	22.5	61.6	5.92	1.62																									
	200-300만원 미만	(4,510)	0.1	0.0	0.5	2.3	5.7	18.5	26.5	29.6	14.0	2.6	0.2	8.6	18.5	72.9	6.27	1.34																									
	300-400만원 미만	(3,208)	0.0	0.0	0.3	1.6	4.0	14.4	30.0	32.1	14.3	3.0	0.3	5.9	14.4	79.6	6.42	1.24																									
	400만원 이상	(1,930)	0.0	0.0	0.4	0.9	3.7	12.5	25.6	33.6	18.7	4.0	0.6	5.1	12.5	82.5	6.61	1.26																									
혼인 상태	미혼	(5,541)	0.1	0.2	0.7	2.0	4.9	17.3	25.9	30.8	14.9	3.0	0.2	8.0	17.3	74.8	6.33	1.36	299.701 (0.000) ***																								
	기혼	(8,562)	0.0	0.1	0.5	1.6	4.2	16.1	27.1	31.4	15.9	2.8	0.3	6.4	16.1	77.5	6.41	1.29																									
	사별/이혼/별거	(2,942)	0.4	0.7	2.2	6.0	11.0	23.9	23.0	20.6	9.4	2.2	0.6	20.3	23.9	55.8	5.70	1.63																									
가구 원수	1인	(4,259)	0.4	0.6	1.9	4.9	9.1	21.8	23.6	23.2	11.1	2.8	0.6	16.9	21.8	61.3	5.89	1.62	-18.159 (0.000) ***																								
	2인 이상	(12,786)	0.0	0.1	0.5	1.7	4.5	16.5	26.8	31.4	15.5	2.8	0.2	6.8	16.5	76.7	6.38	1.30																									
주거 형태	자기집	(13,199)	0.0	0.1	0.6	2.2	4.8	17.2	26.1	30.5	15.3	2.8	0.3	7.8	17.2	74.9	6.34	1.34	137.695 (0.000) ***																								
	전세	(2,619)	0.2	0.2	0.5	2.5	6.9	19.5	28.7	27.1	12.0	2.2	0.3	10.3	19.5	70.2	6.14	1.36																									
	월세/사글세/무상	(1,227)	1.0	1.4	3.7	6.0	11.3	20.2	19.8	21.7	10.4	3.7	0.8	23.4	20.2	56.4	5.68	1.87																									
주택 유형	단독주택	(5,524)	0.2	0.3	1.1	3.6	6.9	16.5	24.6	30.4	13.6	2.6	0.1	12.1	16.5	71.4	6.18	1.47	61.026 (0.000) ***																								
	아파트	(8,563)	0.1	0.2	0.7	1.9	4.6	17.3	25.0	30.4	16.3	3.1	0.4	7.5	17.3	75.2	6.37	1.37																									
	연립/다세대/기타	(2,958)	0.2	0.1	0.8	2.2	6.2	21.8	31.6	24.2	10.5	2.3	0.4	9.4	21.8	68.9	6.08	1.33																									
기초생활 수급	해당	(396)	1.5	5.2	7.7	8.8	13.4	19.4	18.1	13.1	9.5	3.0	0.2	36.7	19.4	43.9	5.03	2.12	-11.745 (0.000) ***																								
	비해당	(16,649)	0.1	0.1	0.7	2.4	5.4	17.8	26.2	29.7	14.5	2.8	0.3	8.7	17.8	73.6	6.29	1.37																									
다문화 가정	해당	(73)	0.0	0.0	0.6	5.0	10.1	24.1	17.0	28.6	12.0	2.5	0.0	15.7	24.1	60.1	5.98	1.49	-1.677 (0.094)																								
	비해당	(16,972)	0.1	0.2	0.8	2.5	5.6	17.8	26.1	29.3	14.4	2.8	0.3	9.3	17.8	72.9	6.26	1.40																									
가구 소득	소득 없음	(101)	0.0	0.6	0.2	5.9	5.4	33.6	23.3	22.9	5.7	2.3	0.0	12.2	33.6	54.2	5.75	1.38	146.712 (0.000) ***																								
	200만원 미만	(2,229)	0.6	1.4	3.9	6.7	10.7	22.8	19.6	20.2	10.8	2.7	0.7	23.2	22.8	54.0	5.62	1.82																									
	200-300만원 미만	(2,374)	0.2	0.1	1.1	3.9	8.6	22.9	23.9	25.1	12.1	2.0	0.4	13.7	22.9	63.4	5.99	1.47																									
	300-400만원 미만	(2,895)	0.0	0.1	0.2	2.4	5.7	18.0	29.0	28.5	13.0	2.8	0.3	8.3	18.0	73.7	6.26	1.31																									
	400-500만원 미만	(2,440)	0.0	0.1	0.6	1.7	4.8	17.7	27.2	31.5	13.4	2.6	0.4	7.2	17.7	75.1	6.32	1.29																									
	500-600만원 미만	(2,689)	0.0	0.0	0.2	0.9	3.6	13.4	28.2	34.3	16.9	2.2	0.2	4.8	13.4	81.8	6.51	1.18																									
	600만원 이상	(4,318)	0.0	0.0	0.1	1.1	3.1	14.7	26.5	32.8	17.8	3.7	0.2	4.4	14.7	80.9	6.55	1.23																									

* p<0.05, ** p<0.01, *** p<0.001

다. 특성별 분석 (1인가구 비율 사후보정 미적용)

1인가구 비율로 사후보정하지 않은 응답자 특성별로 살펴보면, 성별로는 차이가 없었으나, 연령별로는 20대(6.51점)가 가장 높고, 60대 이상(6.14점)이 가장 낮았다.

지역별로는 인천(6.00점), 직업 유무별로는 무직(6.25점), 고용 형태별로는 임시/일용근로자(6.00점), 건강 상태별로는 나쁨(5.17점), 개인 소득별로는 200만원 미만(6.05점), 혼인 상태별로는 사별/이혼/별거(5.75점), 가구원 수별로는 1인 가구(5.90점), 주거 형태별로는 월세/사글세/무상(5.85점), 기초생활 수급 여부별로는 해당(5.56점), 가구 소득별로는 200만원 미만(5.73점) 계층에서 사다리 위치가 상대적으로 낮게 나타났다.

[표 4-2] 현재 자신의 사다리 위치(1인가구 비율 사후보정 미적용)

(단위: %, 점)

구분	n	0 1 2 3 4 5 6 7 8 9 10										하위	중간	상위	평균	표준	유의성		
												(0-4)	(5)	(6-10)	(0-10)	편차	검정		
												(%)	(%)	(%)			(t/F)		
전체	전체	(17,045)	0.0	0.1	0.6	2.0	4.9	17.0	26.6	30.7	15.0	2.7	0.3	7.7	17.0	75.3	6.34	1.33	-
	행복하지 않다(0-4)	(877)	0.6	1.9	9.2	16.9	22.9	27.7	14.8	4.6	1.3	0.2	0.0	51.4	27.7	20.9	4.34	1.49	2.748
	보통이다(5)	(2,882)	0.1	0.1	0.5	4.2	11.2	39.2	30.1	11.3	2.9	0.3	0.2	16.0	39.2	44.8	5.42	1.14	0.081
	행복하다(6-10)	(13,287)	0.0	0.0	0.1	0.5	2.4	11.4	26.6	36.7	18.5	3.4	0.3	3.0	11.4	85.5	6.67	1.14	***
성별	남자	(8,455)	0.0	0.2	0.7	2.1	4.5	16.8	26.6	31.1	14.9	2.7	0.3	7.6	16.8	75.6	6.34	1.34	-0.062
	여자	(8,590)	0.0	0.1	0.6	1.8	5.3	17.1	26.5	30.4	15.1	2.8	0.3	7.8	17.1	75.1	6.34	1.33	(0.950)
연령별	15-19	(882)	0.1	0.1	0.1	2.4	3.5	20.1	25.2	32.4	13.4	2.5	0.2	6.3	20.1	73.7	6.31	1.29	36.946 (0.000) ***
	20대	(2,438)	0.0	0.1	0.3	0.8	4.6	15.2	24.1	34.0	17.6	3.3	0.1	5.8	15.2	79.0	6.51	1.25	
	30대	(2,498)	0.0	0.0	0.5	1.5	3.9	14.5	27.1	32.2	16.9	3.2	0.3	5.8	14.5	79.7	6.48	1.27	
	40대	(2,993)	0.1	0.2	0.6	1.7	4.7	14.7	26.8	32.1	16.2	2.6	0.4	7.2	14.7	78.1	6.41	1.32	
	50대	(3,253)	0.0	0.2	0.4	1.8	4.7	16.5	28.8	30.6	14.0	2.8	0.2	7.1	16.5	76.5	6.34	1.29	
	60대 이상	(4,980)	0.1	0.2	1.1	3.0	6.1	20.2	26.2	27.3	13.0	2.3	0.4	10.5	20.2	69.3	6.14	1.42	
지역별	서울	(3,232)	0.0	0.1	0.5	1.0	3.2	16.9	26.3	34.9	15.2	2.0	0.0	4.7	16.9	78.4	6.43	1.19	58.868 (0.000) ***
	부산	(1,134)	0.1	0.1	0.4	1.1	2.4	12.0	15.2	34.9	24.5	8.3	0.9	4.1	12.0	83.9	6.90	1.36	
	대구	(801)	0.2	0.0	0.3	3.1	8.1	16.6	29.1	30.7	9.6	1.8	0.5	11.7	16.6	71.7	6.13	1.35	
	인천	(994)	0.0	0.0	0.4	2.3	8.0	22.3	32.6	22.8	10.7	0.5	0.2	10.8	22.3	66.9	6.00	1.25	
	광주	(480)	0.1	0.8	2.7	4.6	7.2	15.4	21.4	28.3	17.8	1.6	0.0	15.4	15.4	69.2	6.09	1.63	
	대전	(488)	0.0	0.1	0.6	1.0	2.8	15.5	17.6	24.6	29.9	7.6	0.3	4.5	15.5	79.9	6.81	1.41	
	울산	(372)	0.0	0.2	0.3	1.2	2.0	13.1	24.5	32.8	22.2	3.7	0.0	3.7	13.1	83.2	6.65	1.24	
	세종	(121)	0.0	0.0	0.3	2.7	4.0	17.4	32.2	23.4	14.7	5.1	0.2	7.0	17.4	75.6	6.34	1.36	
	경기	(4,213)	0.0	0.0	0.6	1.3	3.9	18.7	33.5	31.7	9.3	0.9	0.0	5.8	18.7	75.4	6.20	1.14	
	강원	(526)	0.0	0.4	1.2	4.2	9.6	19.0	28.8	20.1	10.9	4.4	1.3	15.5	19.0	65.5	6.02	1.59	
	충북	(538)	0.0	0.4	0.9	1.7	6.9	24.8	27.0	24.2	11.9	1.9	0.5	9.8	24.8	65.4	6.07	1.37	
	충남	(710)	0.0	0.0	0.6	3.3	5.9	20.1	26.4	28.9	12.0	2.3	0.5	9.7	20.1	70.2	6.18	1.36	
	전북	(604)	0.0	0.4	0.3	3.0	7.9	23.1	25.0	21.7	16.1	2.3	0.3	11.6	23.1	65.3	6.11	1.44	
	전남	(622)	0.2	0.5	0.9	2.7	4.8	14.2	26.3	32.5	15.4	1.6	0.9	9.2	14.2	76.6	6.32	1.44	
	경북	(886)	0.0	0.4	1.6	5.4	10.9	15.2	24.6	24.1	15.0	2.5	0.3	18.3	15.2	66.5	6.01	1.59	
	경남	(1,098)	0.1	0.1	0.0	1.1	1.5	6.9	13.8	40.8	28.5	7.0	0.2	2.8	6.9	90.3	7.05	1.18	
제주	(227)	0.1	1.0	1.1	2.4	6.7	15.0	23.3	27.7	15.1	5.2	2.3	11.4	15.0	73.7	6.37	1.64		

구분	n	0										1			2		3		4		5		6		7		8		9		10		하위 (0-4) (%)	중간 (5) (%)	상위 (6-10) (%)	평균 (0-10)	표준 편차	유의성 검정 (t/F)					
		0	1	2	3	4	5	6	7	8	9	10	0	1	2	3	4	5	6	7	8	9	10	0	1	2	3	4	5	6	7	8	9	10	0	1	2	3	4	5	6	7	8
학력	중졸이하	(2,716)	0.1	0.4	1.6	4.5	7.9	22.6	25.2	24.4	11.0	1.8	0.3	14.6	22.6	62.8	5.92	1.50	200.359 (0.000) ***																								
	고졸	(5,661)	0.1	0.1	0.6	2.1	5.8	19.1	27.9	28.9	13.0	2.2	0.3	8.7	19.1	72.2	6.22	1.33																									
	대재이상	(8,462)	0.0	0.1	0.3	0.9	3.2	13.8	26.1	34.3	17.6	3.4	0.3	4.5	13.8	81.7	6.56	1.22																									
	모름/무응답	(206)	0.0	0.2	3.0	8.9	9.3	15.0	26.6	16.6	16.2	3.2	1.0	21.5	15.0	63.5	5.89	1.77																									
직업 유무	있다	(11,877)	0.0	0.0	0.4	1.6	4.7	16.3	27.7	31.3	14.9	2.7	0.3	6.8	16.3	76.8	6.38	1.28	5.177 (0.000) ***																								
	없다	(5,168)	0.1	0.4	1.1	2.9	5.3	18.4	24.0	29.3	15.3	2.9	0.3	9.8	18.4	71.8	6.25	1.45																									
종사상 자유	임금근로자	(7,957)	0.0	0.0	0.4	1.4	4.5	16.6	27.5	31.5	15.2	2.6	0.3	6.3	16.6	77.0	6.39	1.26	5.773 (0.003) **																								
	자영업자	(3,274)	0.1	0.1	0.5	1.8	4.7	16.1	27.9	31.0	14.5	3.2	0.2	7.2	16.1	76.8	6.36	1.31																									
	무급가족종사자	(645)	0.0	0.0	0.4	2.9	7.8	14.2	29.2	31.0	12.8	1.4	0.1	11.0	14.2	74.8	6.22	1.30																									
고용 형태	상용근로자	(6,632)	0.0	0.0	0.2	1.1	4.1	15.1	27.3	32.9	16.0	2.8	0.3	5.4	15.1	79.5	6.47	1.23	12.567 (0.000) ***																								
	임시/일용근로자	(1,325)	0.0	0.1	1.2	2.9	6.6	24.2	28.2	24.2	10.9	1.4	0.2	10.8	24.2	65.0	6.00	1.35																									
건강 상태	좋음	(10,880)	0.0	0.0	0.3	1.0	3.4	13.9	24.1	35.1	18.3	3.6	0.3	4.7	13.9	81.3	6.59	1.24	771.521 (0.000) ***																								
	보통	(5,126)	0.1	0.1	0.7	2.3	6.1	21.9	32.3	25.2	9.8	1.3	0.2	9.2	21.9	68.8	6.05	1.27																									
	나쁨	(1,039)	0.4	1.7	4.3	10.7	14.2	24.1	24.4	12.5	6.5	1.2	0.0	31.3	24.1	44.6	5.17	1.68																									
개인 소득	소득 없음	(3,962)	0.0	0.3	0.6	2.2	4.9	17.5	26.1	31.0	14.8	2.5	0.2	8.0	17.5	74.5	6.31	1.34	80.962 (0.000) ***																								
	200만원 미만	(3,612)	0.1	0.3	1.6	3.6	7.3	21.6	24.2	24.9	13.5	2.5	0.4	12.9	21.6	65.5	6.05	1.51																									
	200-300만원 미만	(4,325)	0.0	0.0	0.3	1.7	4.7	17.5	27.3	30.9	14.5	2.8	0.2	6.8	17.5	75.7	6.36	1.28																									
	300-400만원 미만	(3,167)	0.0	0.0	0.4	1.2	3.5	13.9	29.4	33.8	14.9	2.7	0.3	5.0	13.9	81.1	6.47	1.20																									
	400만원 이상	(1,979)	0.0	0.0	0.1	0.7	3.2	11.3	25.7	35.3	19.6	3.6	0.4	4.0	11.3	84.7	6.67	1.19																									
혼인 상태	미혼	(4,870)	0.1	0.1	0.4	1.7	4.5	16.5	25.9	32.7	15.2	2.8	0.2	6.7	16.5	76.8	6.39	1.29	178.757 (0.000) ***																								
	기혼	(10,561)	0.0	0.1	0.5	1.6	4.3	16.1	27.3	31.1	15.9	2.8	0.3	6.5	16.1	77.4	6.40	1.29																									
	사별/이혼/별거	(1,614)	0.2	0.5	1.9	5.3	10.4	24.3	24.3	22.0	8.9	1.8	0.5	18.3	24.3	57.4	5.75	1.55																									
가구 원수	1인	(1,345)	0.3	0.5	1.7	4.9	9.3	21.6	23.8	23.9	10.7	2.8	0.6	16.6	21.6	61.8	5.90	1.59	-10.576 (0.000) ***																								
	2인 이상	(15,700)	0.0	0.1	0.5	1.7	4.5	16.6	26.8	31.3	15.4	2.7	0.3	6.9	16.6	76.5	6.38	1.30																									
주거 형태	자기집	(14,079)	0.0	0.1	0.5	1.9	4.5	16.5	26.6	31.3	15.5	2.8	0.3	7.0	16.5	76.5	6.38	1.31	64.108 (0.000) ***																								
	전세	(2,259)	0.1	0.2	0.4	1.7	5.6	19.5	28.6	28.7	12.8	2.2	0.2	8.0	19.5	72.5	6.23	1.30																									
	월세/사글세/무상	(707)	0.5	0.9	3.1	5.0	11.0	19.1	20.3	24.7	11.4	3.3	0.7	20.5	19.1	60.4	5.85	1.75																									
주택 유형	단독주택	(5,470)	0.1	0.1	0.9	2.7	5.9	15.8	25.5	32.1	14.4	2.4	0.2	9.7	15.8	74.6	6.29	1.37	59.494 (0.000) ***																								
	아파트	(8,657)	0.0	0.2	0.5	1.6	4.2	16.3	25.2	31.6	16.9	3.1	0.4	6.5	16.3	77.2	6.44	1.32																									
	연립/다세대/기타	(2,919)	0.0	0.1	0.7	1.7	5.2	21.1	32.6	25.7	10.5	2.3	0.2	7.7	21.1	71.2	6.14	1.27																									
기초생활 수급	해당	(300)	0.8	2.7	4.6	5.5	11.6	19.6	21.8	18.0	11.9	3.1	0.3	25.2	19.6	55.2	5.56	1.91	-7.103 (0.000) ***																								
	비해당	(16,745)	0.0	0.1	0.6	1.9	4.8	16.9	26.7	30.9	15.1	2.7	0.3	7.4	16.9	75.7	6.35	1.32																									
다문화 가정	해당	(78)	0.0	0.0	1.0	5.5	10.7	18.4	16.0	32.2	13.5	2.6	0.0	17.3	18.4	64.3	6.07	1.55	-1.563 (0.122)																								
	비해당	(16,967)	0.0	0.1	0.6	2.0	4.9	17.0	26.6	30.7	15.0	2.7	0.3	7.7	17.0	75.4	6.34	1.33																									
가구 소득	소득 없음	(87)	0.0	0.9	0.3	4.3	6.9	28.2	26.7	24.2	5.8	2.8	0.0	12.3	28.2	59.5	5.84	1.39	102.143 (0.000) ***																								
	200만원 미만	(1,427)	0.3	1.1	3.9	6.3	9.4	21.4	20.9	22.3	10.7	2.9	0.8	21.0	21.4	57.6	5.73	1.77																									
	200-300만원 미만	(1,762)	0.1	0.1	1.0	3.6	8.4	22.1	24.6	25.3	12.3	2.0	0.5	13.2	22.1	64.7	6.03	1.45																									
	300-400만원 미만	(2,744)	0.0	0.1	0.3	2.1	5.7	18.7	28.2	29.0	13.3	2.5	0.2	8.2	18.7	73.2	6.26	1.30																									
	400-500만원 미만	(2,688)	0.0	0.1	0.4	1.6	4.4	17.7	27.5	31.6	13.8	2.6	0.2	6.5	17.7	75.8	6.35	1.27																									
	500-600만원 미만	(3,162)	0.0	0.0	0.2	0.8	3.6	13.2	28.6	34.4	16.8	2.2	0.1	4.7	13.2	82.1	6.51	1.16																									
	600만원 이상	(5,175)	0.0	0.0	0.1	1.1	3.1	14.8	26.2	33.2	17.7	3.5	0.2	4.3	14.8	80.9	6.55	1.22																									

* p<0.05, ** p<0.01, *** p<0.001

제2절 5년 전 삶의 만족도

NATIONAL ASSEMBLY FUTURES INSTITUTE

1 5년 전 삶의 만족도

가. 전체 분석

‘5년 전 자신의 삶에 대해서 전반적으로 얼마나 만족했는지’ 묻은 결과, 응답자의 66.8%는 10점 만점 기준 6점 이상으로 만족했다고 응답(상위: 6~10점)하였으며, 4점 이하 만족하지 않았다는 응답은 8.9%(하위: 0~4점)로 나타났다.

5년 전 삶의 만족도를 평균으로 환산하면 10점 만점 기준 6.08점이다.

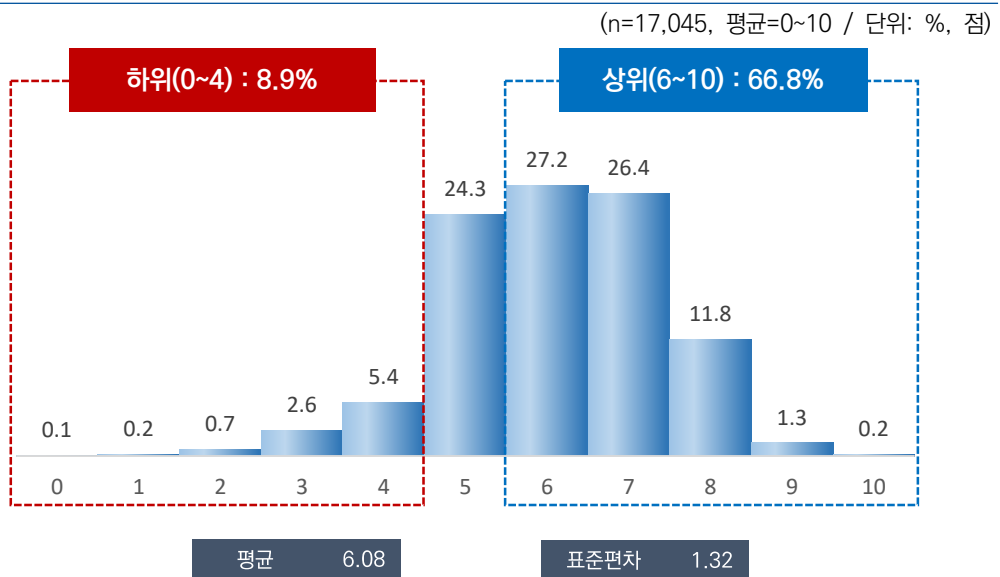

[그림 4-2] 5년 전 삶의 만족도

나. 특성별 분석

응답자 특성별로 살펴보면, 성별로는 큰 차이가 없었으나, 연령별로는 30대(6.14점)가 가장 높고, 60대 이상(6.02점)이 가장 낮았다.

지역별로는 세종(5.26점), 고용 형태별로는 임시/일용근로자(5.86점), 건강 상태별로는 나쁨(5.48점), 기초생활 수급 여부별로는 해당(5.18점), 가구 소득별로는 소득 없음(5.81점) 계층에서 5년 전 삶의 만족도가 상대적으로 낮게 나타났다.

[표 4-3] 5년 전 삶의 만족도(1인가구 비율 사후보정 적용)

(단위: %, 점)

구분	n	0 1 2 3 4 5 6 7 8 9 10											하위	중간	상위	평균	표준	유의성 검정 (t/F)	
		(0-4)	(5)	(6-10)	(0-10)	편차	(%)	(%)	(%)	(%)	(%)								
전 체	(17,045)	0.1	0.2	0.7	2.6	5.4	24.3	27.2	26.4	11.8	1.3	0.2	8.9	24.3	66.8	6.08	1.32	-	
전반적 행복도	행복하지 않다(0-4)	(1,085)	0.5	1.5	5.7	14.0	23.1	28.3	12.0	10.7	3.5	0.5	0.1	44.8	28.3	26.9	4.70	1.60	1.723, 211 (0.000)
	보통이다(5)	(3,085)	0.0	0.2	0.8	4.1	10.4	48.7	21.5	10.8	3.3	0.2	0.0	15.5	48.7	35.8	5.32	1.13	***
	행복하다(6-10)	(12,875)	0.0	0.1	0.2	1.3	2.7	18.1	29.8	31.5	14.5	1.6	0.2	4.2	18.1	77.6	6.38	1.18	***
성별	남자	(8,471)	0.0	0.3	0.7	2.5	5.7	25.0	26.6	26.1	11.5	1.3	0.2	9.2	25.0	65.8	6.06	1.33	-2.013 (0.044)
	여자	(8,574)	0.1	0.1	0.6	2.6	5.0	23.6	27.7	26.7	12.0	1.3	0.2	8.5	23.6	67.9	6.10	1.31	*
연령별	15~19	(934)	0.1	0.2	0.4	1.8	4.8	25.4	25.9	27.1	12.0	1.8	0.5	7.3	25.4	67.3	6.15	1.31	5.542 (0.000) ***
	20대	(2,456)	0.1	0.2	0.5	2.8	4.8	25.4	24.3	27.5	13.4	1.0	0.1	8.3	25.4	66.3	6.11	1.32	
	30대	(2,415)	0.2	0.2	0.5	1.7	4.3	24.5	27.6	27.8	11.9	1.3	0.1	6.8	24.5	68.6	6.14	1.28	
	40대	(3,021)	0.0	0.2	0.7	2.7	4.6	22.4	28.3	27.3	12.0	1.4	0.3	8.2	22.4	69.3	6.13	1.32	
	50대	(3,258)	0.0	0.2	0.9	2.6	5.7	24.2	29.1	25.2	11.1	1.0	0.1	9.4	24.2	66.4	6.03	1.30	
	60대 이상	(4,961)	0.0	0.2	0.8	3.0	6.6	24.6	26.7	25.3	11.1	1.5	0.2	10.5	24.6	64.9	6.02	1.35	
지역별	서울	(2,854)	0.0	0.0	0.4	1.4	4.5	21.6	31.1	27.2	13.1	0.8	0.0	6.2	21.6	72.1	6.19	1.19	84.279 (0.000) ***
	부산	(1,194)	0.0	0.2	0.0	1.1	0.9	11.8	20.0	42.3	20.9	2.4	0.3	2.2	11.8	86.0	6.75	1.13	
	대구	(853)	0.0	0.0	2.0	2.2	5.0	24.4	30.3	27.4	8.4	0.5	0.0	9.2	24.4	66.5	5.97	1.27	
	인천	(1,052)	0.0	0.0	0.5	2.2	8.2	36.5	31.0	17.4	3.8	0.5	0.0	10.8	36.5	52.6	5.65	1.10	
	광주	(522)	0.0	2.0	2.2	6.5	3.7	28.1	26.8	22.2	7.9	0.5	0.1	14.3	28.1	57.6	5.66	1.53	
	대전	(526)	0.0	0.0	0.7	3.5	3.5	27.3	20.6	19.6	21.1	3.3	0.3	7.7	27.3	65.0	6.25	1.47	
	울산	(407)	0.0	0.0	0.3	4.8	7.6	25.2	28.6	22.1	10.4	1.0	0.0	12.8	25.2	62.1	5.90	1.33	
	세종	(141)	0.0	0.0	1.1	5.9	13.0	41.5	24.2	13.2	1.1	0.0	0.0	20.0	41.5	38.4	5.26	1.13	
	경기	(3,923)	0.0	0.1	0.2	1.8	6.1	28.5	31.8	21.8	9.0	0.8	0.0	8.2	28.5	63.3	5.95	1.18	
	강원	(568)	0.0	0.2	2.8	9.3	8.8	26.6	22.1	17.3	9.1	3.2	0.8	21.0	26.6	52.5	5.64	1.67	
	충북	(575)	0.2	0.6	1.3	4.6	9.1	30.7	19.3	21.7	10.7	1.3	0.3	15.9	30.7	53.4	5.76	1.52	
	충남	(759)	0.1	0.2	0.7	4.0	12.9	31.5	23.4	19.5	5.9	1.2	0.6	17.9	31.5	50.6	5.64	1.38	
	전북	(651)	0.1	0.1	0.8	4.6	4.8	29.8	24.3	23.1	10.0	2.0	0.5	10.3	29.8	59.9	5.94	1.41	
	전남	(671)	0.0	0.1	0.7	2.9	2.8	19.3	29.8	29.9	11.7	2.0	0.8	6.5	19.3	74.2	6.25	1.31	
	경북	(937)	0.5	0.2	0.5	2.1	4.5	20.6	26.0	29.9	13.8	1.9	0.1	7.8	20.6	71.6	6.22	1.36	
	경남	(1,159)	0.1	0.0	0.3	0.5	0.9	7.4	17.3	49.3	22.7	1.5	0.1	1.7	7.4	90.9	6.88	1.00	
제주	(253)	0.3	1.4	3.7	5.2	8.6	21.0	23.3	20.2	10.3	4.2	1.8	19.2	21.0	59.8	5.84	1.82		

2022년 한국인의 행복조사(2차조사) - 기초분석 보고서 - ...

구분		n	0	1	2	3	4	5	6	7	8	9	10	하위 (0-4) (%)	중간 (5) (%)	상위 (6-10) (%)	평균 (0-10)	표준 편차	유의성 검정 (t/F)
학력	중졸이하	(2,967)	0.0	0.2	1.3	3.6	7.2	26.0	24.8	25.2	10.1	1.5	0.2	12.3	26.0	61.8	5.93	1.40	49.336 (0.000) ***
	고졸	(5,577)	0.0	0.2	0.6	2.8	6.2	26.4	27.9	24.6	10.0	1.2	0.1	9.8	26.4	63.8	5.98	1.30	
	대제이상	(8,248)	0.1	0.1	0.4	2.0	4.1	22.4	27.6	28.2	13.6	1.3	0.2	6.8	22.4	70.8	6.20	1.28	
	모름/무응답	(254)	0.0	1.6	2.7	4.8	7.7	19.6	24.2	24.9	10.7	2.4	1.3	16.9	19.6	63.5	5.90	1.70	
직업 유무	있다	(12,054)	0.1	0.1	0.6	2.3	5.4	24.5	28.0	26.1	11.5	1.3	0.1	8.5	24.5	67.0	6.08	1.29	0.319 (0.750)
	없다	(4,991)	0.0	0.3	0.9	3.2	5.3	23.8	25.3	27.2	12.4	1.2	0.3	9.8	23.8	66.4	6.07	1.38	
총사상 지위	임금근로자	(8,145)	0.1	0.1	0.4	2.3	5.2	24.9	27.5	26.9	11.3	1.1	0.2	8.1	24.9	67.0	6.09	1.28	0.157 (0.855)
	자영업자	(3,396)	0.0	0.1	0.9	2.3	5.8	23.6	29.2	24.4	11.8	1.8	0.1	9.2	23.6	67.2	6.07	1.32	
	무급가족종사자	(513)	0.2	0.0	0.5	2.0	6.8	24.2	27.7	24.0	13.0	1.5	0.1	9.5	24.2	66.3	6.08	1.32	
고용 형태	상용근로자	(6,715)	0.1	0.0	0.4	2.0	5.0	24.3	27.0	28.0	11.9	1.1	0.2	7.5	24.3	68.2	6.13	1.26	7.289 (0.000) ***
	임시/일용근로자	(1,429)	0.0	0.5	0.8	3.9	5.9	27.7	29.4	22.1	8.5	1.2	0.1	11.0	27.7	61.3	5.86	1.33	
건강 상태	좋음	(10,715)	0.0	0.1	0.4	1.6	3.8	21.3	27.0	30.2	14.0	1.4	0.2	5.9	21.3	72.8	6.27	1.24	359.273 (0.000) ***
	보통	(5,103)	0.1	0.1	0.8	3.0	7.6	29.8	29.2	20.3	8.0	1.0	0.2	11.7	29.8	58.6	5.81	1.30	
	나쁨	(1,226)	0.1	1.0	3.0	9.1	9.7	28.0	20.3	19.1	7.7	1.8	0.1	22.9	28.0	49.1	5.48	1.64	
개인 소득	소득 없음	(3,413)	0.1	0.1	0.6	2.4	4.7	24.4	27.0	26.7	12.6	1.2	0.2	7.9	24.4	67.7	6.12	1.30	35.172 (0.000) ***
	200만원 미만	(3,985)	0.0	0.4	1.1	4.2	6.3	25.2	24.7	25.6	10.6	1.5	0.2	12.1	25.2	62.7	5.95	1.42	
	200-300만원 미만	(4,510)	0.0	0.1	0.7	2.6	6.1	26.3	27.7	25.3	10.0	1.2	0.1	9.4	26.3	64.3	6.00	1.29	
	300-400만원 미만	(3,208)	0.2	0.1	0.4	1.3	4.8	23.6	28.8	26.5	13.0	1.1	0.2	6.8	23.6	69.7	6.17	1.26	
400만원 이상	(1,930)	0.0	0.1	0.3	1.6	4.1	18.7	28.5	30.0	14.7	1.7	0.3	6.1	18.7	75.2	6.33	1.24		
혼인 상태	미혼	(5,541)	0.1	0.2	0.7	2.4	4.7	26.3	25.0	27.3	11.9	1.2	0.3	8.1	26.3	65.6	6.08	1.33	76.815 (0.000) ***
	기혼	(8,562)	0.0	0.1	0.4	2.0	4.5	22.5	29.6	26.8	12.4	1.4	0.2	7.1	22.5	70.4	6.17	1.26	
	사별/이혼/별거	(2,942)	0.0	0.4	1.3	4.5	9.3	25.7	24.1	23.5	9.6	1.3	0.1	15.6	25.7	58.7	5.82	1.44	
가구 원수	1인	(4,259)	0.1	0.4	1.3	4.1	6.9	26.3	24.2	24.6	10.5	1.4	0.2	12.8	26.3	60.9	5.90	1.44	-9.386 (0.000) ***
	2인 이상	(12,786)	0.0	0.1	0.5	2.1	4.9	23.6	28.2	27.0	12.2	1.3	0.2	7.6	23.6	68.8	6.14	1.27	
주거 형태	자기집	(13,199)	0.0	0.1	0.5	2.2	5.1	22.6	27.8	27.8	12.4	1.4	0.2	7.9	22.6	69.6	6.16	1.28	100.832 (0.000) ***
	전세	(2,619)	0.1	0.3	0.5	2.8	6.5	32.3	27.0	21.2	8.6	0.9	0.0	10.1	32.3	57.6	5.84	1.27	
	월세/사글세/무상	(1,227)	0.4	1.2	2.6	6.3	6.4	25.9	20.5	23.1	11.9	1.0	0.8	16.8	25.9	57.3	5.77	1.68	
주택 유형	단독주택	(5,524)	0.1	0.3	0.8	2.9	5.6	24.4	25.5	27.1	11.7	1.4	0.2	9.7	24.4	65.9	6.06	1.36	55.578 (0.000) ***
	아파트	(8,563)	0.0	0.1	0.6	2.5	4.6	22.5	26.9	28.2	12.8	1.5	0.3	7.9	22.5	69.6	6.17	1.31	
	연립/다세대/기타	(2,958)	0.0	0.0	0.6	2.1	7.2	29.2	31.2	19.9	8.9	0.7	0.1	10.0	29.2	60.7	5.87	1.22	
기초생활 수급	해당	(396)	0.0	2.7	5.0	11.0	11.1	27.8	17.7	16.9	6.2	1.6	0.1	29.7	27.8	42.4	5.18	1.76	-10.341 (0.000) ***
	비해당	(16,649)	0.1	0.1	0.6	2.4	5.2	24.2	27.4	26.6	11.9	1.3	0.2	8.4	24.2	67.4	6.10	1.30	
다문화 가정	해당	(73)	0.0	0.0	0.0	0.7	10.2	25.3	22.4	29.3	9.8	2.4	0.0	10.8	25.3	63.9	6.09	1.28	0.040 (0.968)
	비해당	(16,972)	0.1	0.2	0.7	2.6	5.4	24.3	27.2	26.4	11.8	1.3	0.2	8.9	24.3	66.9	6.08	1.32	
가구 소득	소득 없음	(101)	0.0	0.6	1.3	5.2	8.5	29.2	18.7	25.9	7.9	2.9	0.0	15.5	29.2	55.3	5.81	1.51	47.761 (0.000) ***
	200만원 미만	(2,229)	0.0	0.7	1.7	5.8	6.9	25.7	22.0	25.6	9.8	1.4	0.2	15.2	25.7	59.1	5.83	1.52	
	200-300만원 미만	(2,374)	0.0	0.2	1.3	3.5	7.7	28.9	25.0	23.2	9.1	1.1	0.1	12.7	28.9	58.5	5.84	1.36	
	300-400만원 미만	(2,895)	0.2	0.1	0.6	2.1	6.1	26.1	26.3	24.9	12.4	1.0	0.3	9.1	26.1	64.8	6.05	1.33	
	400-500만원 미만	(2,440)	0.1	0.0	0.5	2.5	5.0	24.1	29.8	24.8	11.6	1.2	0.5	8.0	24.1	67.9	6.10	1.28	
	500-600만원 미만	(2,689)	0.0	0.1	0.2	1.3	3.8	22.2	29.8	29.4	11.9	1.3	0.1	5.4	22.2	72.4	6.22	1.18	
600만원 이상	(4,318)	0.0	0.1	0.3	1.5	4.0	21.1	28.7	28.7	13.9	1.6	0.1	5.9	21.1	73.0	6.26	1.23		

* p<0.05, ** p<0.01, *** p<0.001

다. 특성별 분석 (1인가구 비율 사후보정 미적용)

1인가구 비율로 사후보정하지 않은 응답자 특성별로 살펴보면, 성별로는 큰 차이가 없었으나, 연령별로는 30대(6.19점)가 가장 높고, 60대 이상(6.06점)이 가장 낮았다.

지역별로는 세종(5.35점), 고용 형태별로는 임시/일용근로자(5.88점), 건강 상태별로는 나쁨(5.56점), 기초생활 수급 여부별로는 해당(5.60점), 가구 소득별로는 소득 없음(5.76점) 계층에서 5년 전 삶의 만족도가 상대적으로 낮게 나타났다.

[표 4-4] 5년 전 삶의 만족도(1인가구 비율 사후보정 미적용)

(단위: %, 점)

구분	n	0	1	2	3	4	5	6	7	8	9	10	하위 (0-4) (%)	중간 (5) (%)	상위 (6-10) (%)	평균 (0-10)	표준 편차	유의성 검정 (t/F)	
		전 체	(17,045)	0.0	0.1	0.5	2.2	5.0	23.8	28.0	26.8	12.0	1.3	0.2	7.9	23.8	68.3	6.12	1.28
전반적 행복도	행복하지 않다(0-4)	(877)	0.2	0.9	4.5	13.8	24.5	27.6	12.0	11.8	4.2	0.3	0.2	43.9	27.6	28.5	4.80	1.56	1,580. 689 (0.000)
	보통이다(5)	(2,882)	0.0	0.3	0.8	4.0	10.8	49.6	20.5	10.9	2.9	0.2	0.1	15.8	49.6	34.6	5.30	1.12	***
	행복하다(6-10)	(13,287)	0.0	0.0	0.2	1.1	2.5	18.0	30.6	31.3	14.5	1.6	0.2	3.8	18.0	78.2	6.39	1.16	***
성별	남자	(8,455)	0.0	0.2	0.5	2.2	5.4	24.2	27.2	26.7	12.1	1.3	0.2	8.3	24.2	67.5	6.11	1.29	-1,304 (0.192)
	여자	(8,590)	0.0	0.1	0.5	2.2	4.6	23.4	28.7	27.0	11.9	1.3	0.2	7.5	23.4	69.1	6.13	1.27	***
연령별	15-19	(882)	0.1	0.2	0.4	1.8	4.8	25.6	26.1	26.7	12.0	1.8	0.5	7.3	25.6	67.1	6.15	1.31	***
	20대	(2,438)	0.1	0.1	0.3	2.4	4.7	25.2	25.4	27.6	13.1	1.0	0.1	7.6	25.2	67.2	6.13	1.28	***
	30대	(2,498)	0.1	0.2	0.5	1.3	3.8	23.3	28.0	29.5	11.9	1.3	0.1	5.9	23.3	70.8	6.19	1.24	4,393 (0.001)
	40대	(2,993)	0.0	0.1	0.6	2.3	4.5	21.9	29.0	27.7	12.2	1.4	0.2	7.6	21.9	70.5	6.16	1.28	***
	50대	(3,253)	0.0	0.1	0.4	2.0	5.1	23.2	30.2	26.2	11.6	0.9	0.1	7.7	23.2	69.0	6.10	1.24	***
	60대 이상	(4,980)	0.0	0.1	0.6	2.7	6.0	24.5	27.5	25.1	11.7	1.5	0.2	9.5	24.5	66.0	6.06	1.32	***
지역별	서울	(3,232)	0.0	0.0	0.4	1.4	3.9	20.9	32.3	28.0	12.2	1.0	0.0	5.6	20.9	73.5	6.21	1.17	***
	부산	(1,134)	0.0	0.1	0.0	1.1	0.7	10.5	19.4	43.1	22.8	2.0	0.3	1.9	10.5	87.7	6.81	1.08	***
	대구	(801)	0.0	0.0	1.0	2.3	3.7	23.4	30.7	29.1	9.2	0.6	0.0	7.0	23.4	69.7	6.08	1.20	***
	인천	(994)	0.0	0.0	0.2	2.0	7.4	36.2	32.0	17.6	4.3	0.4	0.0	9.5	36.2	54.3	5.70	1.08	***
	광주	(480)	0.0	0.8	1.8	4.4	4.6	28.9	28.7	22.2	7.8	0.7	0.1	11.7	28.9	59.4	5.77	1.39	***
	대전	(488)	0.0	0.0	0.6	3.3	2.8	25.0	21.8	20.2	22.2	3.8	0.4	6.6	25.0	68.4	6.35	1.46	***
	울산	(372)	0.0	0.0	0.4	4.7	7.8	25.3	29.3	21.4	10.3	0.9	0.0	12.9	25.3	61.8	5.88	1.32	***
	세종	(121)	0.0	0.0	0.5	4.8	11.9	40.8	26.8	14.2	0.9	0.0	0.0	17.2	40.8	41.9	5.35	1.08	84,643 (0.000)
	경기	(4,213)	0.0	0.1	0.1	1.4	6.2	28.8	31.6	21.8	9.1	0.8	0.0	7.9	28.8	63.4	5.96	1.17	***
	강원	(526)	0.0	0.2	2.2	9.8	8.4	27.1	22.3	17.4	9.9	2.3	0.4	20.6	27.1	52.3	5.62	1.61	***
	충북	(538)	0.3	0.2	0.8	3.4	7.3	31.6	19.9	23.4	11.3	1.4	0.4	12.0	31.6	56.4	5.89	1.44	***
	충남	(710)	0.1	0.3	0.9	2.9	10.6	30.5	26.2	20.2	6.2	1.4	0.5	14.9	30.5	54.5	5.72	1.36	***
	전북	(604)	0.1	0.1	1.1	4.0	4.5	30.1	22.7	23.5	11.1	2.0	0.7	9.9	30.1	60.1	5.98	1.44	***
	전남	(622)	0.0	0.1	0.9	3.3	3.4	18.5	29.0	30.3	11.6	1.9	1.0	7.7	18.5	73.8	6.24	1.35	***
경남	(886)	0.1	0.2	0.8	2.0	4.3	17.5	26.8	32.0	14.0	2.2	0.1	7.4	17.5	75.1	6.30	1.32	***	
제주	(1,098)	0.1	0.0	0.2	0.2	0.9	5.9	18.7	48.4	23.8	1.7	0.2	1.4	5.9	92.7	6.92	0.97	***	
	(227)	0.3	0.8	2.4	4.4	8.7	23.6	24.3	20.5	9.9	3.8	1.4	16.6	23.6	59.8	5.87	1.68	***	

2022년 한국인의 행복조사(2차조사) - 기초분석 보고서 - ...

구분		n	0	1	2	3	4	5	6	7	8	9	10	하위 (0-4) (%)	중간 (5) (%)	상위 (6-10) (%)	평균 (0-10)	표준 편차	유의성 검정 (t/F)
학력	중졸이하	(2,716)	0.0	0.1	1.1	3.3	6.7	26.5	24.7	25.3	10.7	1.4	0.2	11.2	26.5	62.3	5.97	1.37	47.256 (0.000) ***
	고졸	(5,661)	0.0	0.1	0.5	2.2	5.8	25.8	29.2	24.7	10.4	1.2	0.2	8.6	25.8	65.6	6.03	1.26	
	대제이상	(8,462)	0.0	0.1	0.3	1.8	3.9	21.7	28.2	28.9	13.6	1.3	0.2	6.2	21.7	72.1	6.24	1.25	
	모름/무응답	(206)	0.0	1.1	1.9	4.7	5.7	21.3	27.5	24.3	10.3	2.3	1.0	13.4	21.3	65.3	5.96	1.57	
직업 유무	있다	(11,877)	0.0	0.1	0.4	2.0	5.1	24.0	28.8	26.6	11.6	1.3	0.1	7.6	24.0	68.4	6.12	1.26	-0.753 (0.451)
	없다	(5,168)	0.0	0.2	0.7	2.8	4.8	23.4	26.1	27.5	12.9	1.2	0.3	8.5	23.4	68.1	6.13	1.34	
총사상 자위	임금근로자	(7,957)	0.0	0.1	0.3	2.0	5.0	24.3	28.5	27.4	11.2	1.1	0.1	7.4	24.3	68.3	6.12	1.24	0.059 (0.942)
	자영업자	(3,274)	0.0	0.2	0.6	2.1	5.2	23.1	29.5	25.1	12.2	1.7	0.1	8.2	23.1	68.7	6.12	1.30	
	무급가족종사자	(645)	0.1	0.0	0.6	1.5	6.2	24.7	28.6	24.0	12.6	1.7	0.1	8.4	24.7	66.9	6.10	1.29	
고용 형태	상용근로자	(6,632)	0.0	0.0	0.2	1.7	4.7	23.5	28.2	28.6	11.7	1.1	0.1	6.7	23.5	69.8	6.16	1.22	7.697 (0.000) ***
	임시/일용근로자	(1,325)	0.0	0.2	0.8	3.4	6.3	28.3	29.9	21.0	8.8	1.3	0.1	10.6	28.3	61.1	5.88	1.30	
건강 상태	좋음	(10,880)	0.0	0.1	0.3	1.4	3.7	20.9	27.4	30.4	14.2	1.4	0.2	5.5	20.9	73.6	6.29	1.23	313.092 (0.000) ***
	보통	(5,126)	0.1	0.1	0.6	2.6	7.2	29.4	30.3	20.5	8.2	1.1	0.1	10.4	29.4	60.2	5.86	1.25	
	나쁨	(1,039)	0.1	0.5	2.7	9.2	8.1	26.7	22.6	20.6	7.8	1.4	0.2	20.7	26.7	52.6	5.56	1.59	
개인 소득	소득 없음	(3,962)	0.1	0.1	0.6	2.3	4.2	24.0	27.6	27.0	12.8	1.2	0.2	7.2	24.0	68.7	6.15	1.28	33.716 (0.000) ***
	200만원 미만	(3,612)	0.0	0.2	1.0	3.4	6.4	25.2	25.4	25.6	10.9	1.5	0.3	11.1	25.2	63.7	6.00	1.38	
	200-300만원 미만	(4,325)	0.0	0.1	0.4	2.4	5.7	25.0	29.0	25.6	10.5	1.2	0.1	8.6	25.0	66.4	6.05	1.26	
	300-400만원 미만	(3,167)	0.1	0.2	0.2	1.2	4.2	24.4	29.2	26.9	12.3	1.1	0.1	5.9	24.4	69.7	6.17	1.22	
400만원 이상	(1,979)	0.0	0.1	0.2	1.2	3.7	17.0	29.3	31.4	15.2	1.7	0.2	5.3	17.0	77.7	6.38	1.20		
혼인 상태	미혼	(4,870)	0.1	0.2	0.5	2.2	4.5	26.1	25.6	27.9	11.6	1.2	0.2	7.4	26.1	66.5	6.11	1.29	58.392 (0.000) ***
	기혼	(10,561)	0.0	0.1	0.4	1.9	4.5	22.4	29.7	27.0	12.5	1.4	0.2	6.9	22.4	70.7	6.17	1.25	
	사별/이혼/별거	(1,614)	0.0	0.3	1.3	4.7	9.5	26.4	23.8	22.8	10.1	1.0	0.1	15.7	26.4	57.9	5.81	1.43	
가구 원수	1인	(1,345)	0.1	0.4	1.1	3.8	6.7	26.3	23.9	25.1	10.8	1.6	0.2	12.1	26.3	61.6	5.95	1.43	-4.726 (0.000) ***
	2인 이상	(15,700)	0.0	0.1	0.5	2.1	4.9	23.6	28.3	27.0	12.1	1.3	0.2	7.6	23.6	68.9	6.14	1.27	
주거 형태	자기집	(14,079)	0.0	0.0	0.5	2.0	4.8	22.4	28.4	27.7	12.6	1.3	0.2	7.3	22.4	70.2	6.17	1.26	73.189 (0.000) ***
	전세	(2,259)	0.1	0.4	0.4	2.8	6.1	31.6	27.8	21.8	8.2	0.8	0.0	9.8	31.6	58.6	5.84	1.26	
	월세/사글세/무상	(707)	0.1	0.8	2.1	4.3	6.2	26.1	20.7	25.1	12.2	1.8	0.6	13.5	26.1	60.4	5.93	1.57	
주택 유형	단독주택	(5,470)	0.0	0.2	0.6	2.4	5.1	24.3	26.2	27.6	12.1	1.3	0.1	8.4	24.3	67.3	6.11	1.31	65.328 (0.000) ***
	아파트	(8,657)	0.0	0.1	0.5	2.2	4.4	21.7	27.7	28.6	13.1	1.5	0.3	7.2	21.7	71.1	6.20	1.28	
	연립/다세대/기타	(2,919)	0.0	0.0	0.4	2.0	6.7	29.2	32.1	20.2	8.6	0.7	0.0	9.1	29.2	61.7	5.89	1.19	
기초생활 수급	해당	(300)	0.0	1.5	3.3	7.4	8.7	25.1	20.1	23.6	8.7	1.4	0.2	21.0	25.1	53.9	5.60	1.66	-5.481 (0.000) ***
	비해당	(16,745)	0.0	0.1	0.5	2.1	4.9	23.8	28.1	26.9	12.1	1.3	0.2	7.7	23.8	68.6	6.13	1.27	
다문화 가정	해당	(78)	0.0	0.0	0.0	0.8	10.7	22.7	24.3	28.1	10.9	2.4	0.0	11.5	22.7	65.7	6.10	1.29	-0.110 (0.912)
	비해당	(16,967)	0.0	0.1	0.5	2.2	5.0	23.8	28.0	26.8	12.0	1.3	0.2	7.9	23.8	68.3	6.12	1.28	
가구 소득	소득 없음	(87)	0.0	0.9	0.8	7.3	7.4	28.3	21.8	22.6	7.0	4.1	0.0	16.3	28.3	55.4	5.76	1.55	38.377 (0.000) ***
	200만원 미만	(1,427)	0.0	0.4	1.6	5.0	6.9	25.3	22.2	26.2	10.7	1.4	0.3	14.0	25.3	60.7	5.90	1.48	
	200-300만원 미만	(1,762)	0.0	0.1	1.3	3.7	7.6	28.1	25.3	23.0	9.6	1.2	0.1	12.8	28.1	59.1	5.86	1.38	
	300-400만원 미만	(2,744)	0.1	0.2	0.4	2.2	6.0	27.2	26.1	25.4	11.3	0.9	0.2	8.8	27.2	64.0	6.03	1.29	
	400-500만원 미만	(2,688)	0.1	0.0	0.4	2.4	4.8	23.4	30.4	25.1	11.9	1.0	0.4	7.8	23.4	68.8	6.11	1.27	
	500-600만원 미만	(3,162)	0.0	0.1	0.2	1.2	3.9	22.4	30.5	29.2	11.2	1.3	0.1	5.3	22.4	72.3	6.21	1.17	
600만원 이상	(5,175)	0.0	0.1	0.3	1.5	3.8	21.1	28.8	28.7	14.2	1.5	0.1	5.6	21.1	73.3	6.27	1.22		

* p<0.05, ** p<0.01, *** p<0.001

제3절

5년 후 삶의 만족도(예상)

NATIONAL ASSEMBLY FUTURES INSTITUTE

1 5년 후 삶의 만족도(예상)

가. 전체 분석

‘5년 후 자신의 삶에 대해서 얼마나 만족할 것으로 예상하는지’ 묻은 결과, 응답자의 78.1%는 10점 만점 기준 6점 이상으로 만족할 것이라고 응답(상위: 6~10점)하였으며, 4점 이하 만족하지 않을 거라는 응답은 6.7%(하위: 0~4점)로 나타났다.

5년 후 삶의 만족도를 평균으로 환산하면 10점 만점 기준 6.57점이다.

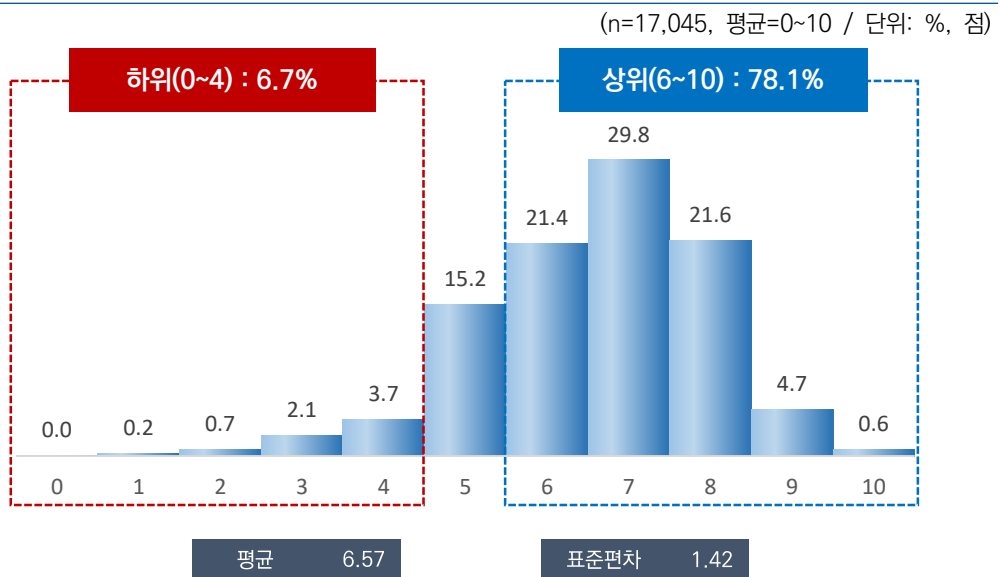

[그림 4-3] 5년 후 삶의 만족도(예상)

나. 특성별 분석

응답자 특성별로 살펴보면, 성별로는 차이가 없었으나, 연령별로는 20대(6.97점)가 가장 높고, 60대 이상(6.10점)이 가장 낮았다.

지역별로는 경북(6.16점), 고용 형태별로는 임시/일용근로자(6.32점), 건강 상태별로는 나쁨(5.10점), 혼인 상태별로는 사별/이혼/별거(5.84점), 가구원 수별로는 1인 가구(6.19점), 기초생활 수급 여부별로는 해당(5.40점), 가구 소득별로는 200만원 미만(5.68점) 계층에서 5년 후 삶의 만족도가 상대적으로 낮게 나타났다.

[표 4-5] 5년 후 삶의 만족도(예상)(1인가구 비율 사후보정 적용)

(단위: %, 점)

구분	n	0 1 2 3 4 5 6 7 8 9 10											하위	중간	상위	평균	표준	유의성		
		(0-4)	(5)	(6-10)	(%)	(%)	(%)	(%)	(%)	(%)	(%)	(%)	(%)	편차	(t/F)					
전 체	(17,045)	0.0	0.2	0.7	2.1	3.7	15.2	21.4	29.8	21.6	4.7	0.6	6.7	15.2	78.1	6.57	1.42	-		
전반적 행복도	행복하지 않다(0-4)	(1,085)	0.3	3.1	7.1	15.7	21.7	29.6	11.4	6.8	3.9	0.4	0.0	47.8	29.6	22.6	4.50	1.62	3,424.	
	보통이다(5)	(3,085)	0.1	0.1	0.7	3.3	8.1	40.7	25.8	15.5	5.2	0.1	12.3	40.7	47.0	5.57	1.20	617		
	행복하다(6-10)	(12,875)	0.0	0.0	0.1	0.6	1.1	7.9	21.2	35.1	27.1	6.0	0.8	1.9	7.9	90.2	6.98	1.16	(0.000)	
성별	남자	(8,471)	0.0	0.2	0.8	2.2	3.6	15.1	21.1	30.3	21.7	4.5	0.6	6.7	15.1	78.2	6.57	1.42	-0.106	
	여자	(8,574)	0.0	0.3	0.6	1.9	3.8	15.4	21.6	29.2	21.6	4.9	0.6	6.6	15.4	78.0	6.57	1.42	(0.915)	
연령별	15~19	(934)	0.0	0.0	0.3	0.6	1.9	13.5	20.7	33.9	23.2	5.1	0.8	2.8	13.5	83.8	6.79	1.25	186,368	
	20대	(2,456)	0.0	0.0	0.1	0.5	3.1	9.0	17.7	32.8	28.8	7.5	0.4	3.8	9.0	87.2	6.97	1.25		(0.000)
	30대	(2,415)	0.0	0.1	0.2	0.7	2.3	11.4	20.4	32.2	26.7	5.4	0.5	3.3	11.4	85.2	6.84	1.25		***
	40대	(3,021)	0.0	0.0	0.2	1.4	2.4	14.0	21.2	31.3	23.5	5.2	0.8	4.0	14.0	82.1	6.73	1.31		
	50대	(3,258)	0.1	0.1	0.4	2.5	3.1	15.4	23.6	29.3	20.7	4.1	0.8	6.1	15.4	78.5	6.55	1.39		
	60대 이상	(4,961)	0.1	0.7	1.7	3.9	6.2	21.2	22.5	25.6	14.8	3.0	0.5	12.5	21.2	66.3	6.10	1.57		
지역별	서울	(2,854)	0.0	0.0	0.1	1.2	2.6	9.6	18.0	34.7	26.5	7.2	0.3	3.9	9.6	86.5	6.91	1.26	47,335	
	부산	(1,194)	0.0	0.2	0.3	1.5	1.9	9.8	13.9	36.8	30.0	5.0	0.6	4.0	9.8	86.3	6.94	1.28		(0.000)
	대구	(853)	0.0	0.7	2.3	3.0	3.6	13.9	25.9	31.3	17.3	2.0	0.1	9.5	13.9	76.6	6.30	1.48		***
	인천	(1,052)	0.0	0.0	0.0	1.2	5.8	17.9	31.4	23.8	16.0	3.6	0.2	7.0	17.9	75.1	6.34	1.28		
	광주	(522)	0.5	1.0	0.4	4.8	2.2	19.6	15.6	22.2	29.8	3.3	0.7	8.9	19.6	71.5	6.46	1.68		
	대전	(526)	0.0	0.0	0.9	1.0	1.7	17.2	18.4	28.4	25.6	5.2	1.6	3.6	17.2	79.2	6.74	1.40		
	울산	(407)	0.0	0.1	1.2	2.8	4.5	19.0	22.5	32.2	14.6	2.8	0.1	8.6	19.0	72.4	6.29	1.40		
	세종	(141)	0.0	0.0	0.0	1.2	2.4	13.0	31.2	32.0	14.8	5.4	0.0	3.6	13.0	83.4	6.56	1.19		
	경기	(3,923)	0.0	0.1	0.3	1.8	5.4	18.3	27.3	27.8	15.9	3.0	0.2	7.5	18.3	74.1	6.33	1.32		
	강원	(568)	0.0	0.1	2.4	4.5	5.4	18.1	17.2	22.9	18.8	7.4	3.1	12.4	18.1	69.5	6.43	1.78		
	충북	(575)	0.0	0.5	1.9	2.2	3.4	18.1	18.1	24.5	23.0	6.9	1.5	8.0	18.1	73.9	6.55	1.63		
	충남	(759)	0.0	0.2	0.4	2.3	5.6	23.4	27.9	23.9	11.1	4.4	0.8	8.5	23.4	68.1	6.18	1.40		
	전북	(651)	0.0	0.2	1.2	1.4	2.5	17.7	14.4	26.7	28.8	5.2	1.9	5.4	17.7	77.0	6.74	1.51		
	전남	(671)	0.5	0.1	0.4	1.7	3.3	16.2	15.7	28.5	27.7	5.0	1.0	6.0	16.2	77.8	6.70	1.49		
	경북	(937)	0.0	1.0	1.8	5.3	4.5	17.2	22.7	28.2	16.8	2.6	0.0	12.5	17.2	70.4	6.16	1.59		
	경남	(1,159)	0.0	0.2	0.6	0.9	0.6	8.0	13.3	39.8	30.6	5.5	0.5	2.3	8.0	89.6	7.04	1.21		
제주	(253)	0.0	0.8	1.0	4.5	3.3	11.6	19.9	20.1	23.3	11.8	3.7	9.6	11.6	78.8	6.77	1.79			

구분		n	0	1	2	3	4	5	6	7	8	9	10	하위 (0-4) (%)	중간 (5) (%)	상위 (6-10) (%)	평균 (0-10)	표준 편차	유의성 검정 (t/F)
학력	중졸이하	(2,967)	0.1	0.7	2.5	4.7	7.2	22.3	22.2	22.9	14.1	2.9	0.4	15.2	22.3	62.5	5.97	1.64	418.716 (0.000) ***
	고졸	(5,577)	0.0	0.0	0.4	2.4	3.8	18.3	24.6	29.5	17.2	3.2	0.5	6.7	18.3	75.0	6.40	1.35	
	대재이상	(8,248)	0.0	0.1	0.1	0.7	2.3	10.5	18.9	32.8	27.6	6.3	0.7	3.2	10.5	86.3	6.92	1.25	
	모름/무응답	(254)	0.0	3.3	3.7	6.9	5.9	19.2	21.2	17.8	16.1	3.8	2.1	19.8	19.2	61.0	5.87	1.99	
직업 유무	있다	(12,054)	0.0	0.0	0.3	1.6	3.6	14.5	22.3	30.3	22.1	4.5	0.6	5.6	14.5	79.8	6.62	1.35	7.318 (0.000) ***
	없다	(4,991)	0.1	0.7	1.5	3.1	3.9	16.9	19.2	28.3	20.6	5.1	0.6	9.2	16.9	73.9	6.44	1.58	
총사상 지위	임금근로자	(8,145)	0.0	0.0	0.2	1.2	3.4	13.2	22.0	32.3	22.9	4.3	0.6	4.9	13.2	82.0	6.69	1.29	32.338 (0.000) ***
	자영업자	(3,396)	0.1	0.1	0.7	2.7	3.5	16.9	22.4	26.9	20.9	5.1	0.7	7.0	16.9	76.0	6.51	1.46	
	무급가족종사자	(513)	0.0	0.0	0.3	0.9	7.3	20.2	26.1	22.9	17.8	3.7	0.7	8.6	20.2	71.2	6.33	1.38	
고용 형태	상용근로자	(6,715)	0.0	0.0	0.1	0.7	3.0	12.3	22.0	32.6	23.9	4.8	0.6	3.8	12.3	83.9	6.76	1.25	11.032 (0.000) ***
	임시/일용근로자	(1,429)	0.0	0.1	0.7	3.8	5.4	17.0	22.1	30.5	17.9	2.3	0.2	10.0	17.0	73.0	6.32	1.42	
건강 상태	좋음	(10,715)	0.0	0.0	0.1	0.6	1.8	10.0	19.6	33.7	27.5	6.0	0.7	2.5	10.0	87.6	6.94	1.20	1,467. 859 (0.000) ***
	보통	(5,103)	0.0	0.1	0.5	2.9	6.2	23.3	25.7	25.3	12.9	2.6	0.5	9.7	23.3	66.9	6.14	1.38	
	나쁨	(1,226)	0.5	2.6	6.6	11.2	9.8	27.7	19.3	13.3	6.9	1.9	0.2	30.7	27.7	41.6	5.10	1.83	
개인 소득	소득 없음	(3,413)	0.0	0.1	0.5	1.3	2.7	15.5	20.3	30.7	23.4	4.9	0.4	4.6	15.5	79.9	6.67	1.35	198.092 (0.000) ***
	200만원 미만	(3,985)	0.1	0.7	2.1	5.2	6.5	20.0	20.1	25.1	15.6	3.9	0.7	14.6	20.0	65.4	6.09	1.68	
	200-300만원 미만	(4,510)	0.0	0.0	0.1	1.2	3.8	16.1	24.2	29.8	20.6	3.8	0.4	5.2	16.1	78.7	6.56	1.29	
	300-400만원 미만	(3,208)	0.0	0.0	0.3	1.0	2.6	11.7	21.7	33.3	24.5	4.4	0.5	3.8	11.7	84.4	6.77	1.25	
	400만원 이상	(1,930)	0.0	0.1	0.0	0.7	1.2	8.9	18.8	31.5	28.6	8.6	1.5	2.0	8.9	89.1	7.07	1.25	
혼인 상태	미혼	(5,541)	0.0	0.0	0.2	0.8	2.9	12.2	20.1	32.7	25.3	5.1	0.6	3.9	12.2	83.8	6.80	1.27	501.501 (0.000) ***
	기혼	(8,562)	0.0	0.1	0.5	1.6	2.8	14.2	22.0	30.6	22.4	5.2	0.7	4.9	14.2	80.9	6.67	1.35	
	사별/이혼/별거	(2,942)	0.2	0.9	2.1	5.9	7.8	23.9	22.0	21.8	12.5	2.4	0.4	17.0	23.9	59.2	5.84	1.64	
가구 원수	1인	(4,259)	0.1	0.6	1.5	4.1	5.9	19.5	21.6	25.3	17.9	2.9	0.6	12.2	19.5	68.3	6.19	1.59	-18.741 (0.000) ***
	2인 이상	(12,786)	0.0	0.1	0.4	1.4	3.0	13.8	21.3	31.2	22.9	5.3	0.6	4.8	13.8	81.4	6.69	1.34	
주거 형태	자기집	(13,199)	0.0	0.2	0.6	1.8	3.2	14.9	21.6	30.3	21.9	4.8	0.6	5.9	14.9	79.2	6.61	1.39	26.521 (0.000) ***
	전세	(2,619)	0.0	0.1	0.4	1.8	5.7	16.5	21.4	29.1	20.4	4.0	0.5	8.0	16.5	75.5	6.49	1.40	
	월세/사글세/무상	(1,227)	0.2	1.1	1.7	5.6	4.1	16.0	18.5	25.5	21.6	4.5	1.2	12.6	16.0	71.4	6.33	1.75	
주택 유형	단독주택	(5,524)	0.1	0.2	1.2	2.6	3.5	18.6	21.5	27.4	19.8	4.6	0.6	7.7	18.6	73.7	6.43	1.49	57.176 (0.000) ***
	아파트	(8,563)	0.0	0.3	0.4	1.8	3.3	13.7	20.4	30.6	23.4	5.5	0.7	5.8	13.7	80.6	6.68	1.40	
	연립/다세대/기타	(2,958)	0.0	0.1	0.4	1.6	5.2	13.6	24.1	31.7	20.2	2.7	0.4	7.3	13.6	79.1	6.51	1.32	
기초생활 수급	해당	(396)	0.7	2.4	5.7	10.8	9.4	22.0	15.6	18.4	11.8	2.9	0.4	29.0	22.0	49.0	5.40	1.99	-11.878 (0.000) ***
	비해당	(16,649)	0.0	0.2	0.6	1.8	3.6	15.1	21.5	30.0	21.9	4.7	0.6	6.1	15.1	78.8	6.60	1.39	
대문화 가정	해당	(73)	0.0	0.6	2.1	0.0	0.8	13.0	26.1	30.5	16.6	9.7	0.5	3.5	13.0	83.5	6.69	1.46	0.718 (0.473)
	비해당	(16,972)	0.0	0.2	0.7	2.1	3.7	15.2	21.4	29.7	21.7	4.7	0.6	6.7	15.2	78.1	6.57	1.42	
가구 소득	소득 없음	(101)	0.0	0.2	1.8	5.7	5.2	15.3	17.1	34.3	16.5	3.0	0.9	12.8	15.3	71.9	6.29	1.60	284.752 (0.000) ***
	200만원 미만	(2,229)	0.3	1.4	3.7	7.7	8.0	23.7	19.8	20.7	11.8	2.4	0.6	21.1	23.7	55.2	5.68	1.78	
	200-300만원 미만	(2,374)	0.0	0.1	0.4	2.3	5.9	21.9	25.7	24.8	16.1	2.6	0.2	8.7	21.9	69.3	6.23	1.37	
	300-400만원 미만	(2,895)	0.0	0.0	0.4	1.9	3.2	17.8	23.3	28.8	20.6	3.5	0.5	5.5	17.8	76.7	6.51	1.34	
	400-500만원 미만	(2,440)	0.0	0.0	0.1	1.1	2.6	12.6	22.7	32.8	22.7	4.3	1.1	3.8	12.6	83.5	6.74	1.27	
	500-600만원 미만	(2,689)	0.0	0.0	0.1	0.5	2.6	11.3	21.0	33.8	25.1	5.2	0.5	3.2	11.3	85.5	6.83	1.22	
	600만원 이상	(4,318)	0.0	0.0	0.1	0.5	1.8	9.4	18.2	33.5	27.9	7.8	0.7	2.5	9.4	88.1	7.00	1.23	

* p<0.05, ** p<0.01, *** p<0.001

다. 특성별 분석 (1인가구 비율 사후보정 미적용)

1인가구 비율로 사후보정하지 않은 응답자 특성별로 살펴보면, 성별로는 큰 차이가 없었으나, 연령별로는 20대(7.01점)가 가장 높고, 60대 이상(6.22점)이 가장 낮았다.

지역별로는 경북(6.25점), 고용 형태별로는 임시/일용근로자(6.37점), 건강 상태별로는 나쁨(5.29점), 혼인 상태별로는 사별/이혼/별거(5.87점), 가구원 수별로는 1인 가구(6.16점), 기초생활 수급 여부별로는 해당(5.93점), 가구 소득별로는 200만원 미만(5.74점) 계층에서 5년 후 삶의 만족도가 상대적으로 낮게 나타났다.

[표 4-6] 5년 후 삶의 만족도(예상)(1인가구 비율 사후보정 미적용)

(단위: %, 점)

구분	n	0 1 2 3 4 5 6 7 8 9 10										하위	중간	상위	평균	표준	유의성			
		(0-4)	(5)	(6-10)	(%)	(%)	(%)	(0-10)	편차	검정										
전 체	(17,045)	0.0	0.1	0.5	1.7	3.3	14.3	21.5	30.6	22.3	5.1	0.6	5.6	14.3	80.1	6.64	1.37	-		
전반적 행복도	행복하지 않다(0-4)	(877)	0.1	2.6	5.9	14.9	22.4	28.9	14.0	6.5	4.4	0.4	0.0	45.9	28.9	25.3	4.61	1.58	3,153.	
	보통이다(5)	(2,882)	0.0	0.1	0.7	3.3	8.2	40.5	26.2	15.6	4.8	0.6	0.1	12.3	40.5	47.3	5.58	1.19	506	
	행복하다(6-10)	(13,287)	0.0	0.0	0.1	0.4	1.0	7.6	21.0	35.4	27.3	6.4	0.8	1.5	7.6	90.8	7.01	1.14	***	
성별	남자	(8,455)	0.0	0.1	0.5	1.7	3.1	14.1	21.2	30.9	22.8	5.0	0.6	5.5	14.1	80.4	6.65	1.37	1,086	
	여자	(8,590)	0.0	0.2	0.5	1.6	3.5	14.5	21.8	30.3	21.7	5.2	0.7	5.7	14.5	79.8	6.63	1.38	(0.277)	
연령별	15~19	(882)	0.0	0.0	0.3	0.6	1.8	13.5	20.7	34.3	22.7	5.1	0.9	2.8	13.5	83.7	6.78	1.25	168,802	
	20대	(2,438)	0.0	0.0	0.2	0.3	2.7	8.8	17.2	33.2	29.0	8.1	0.4	3.2	8.8	88.0	7.01	1.23		(0.000)
	30대	(2,498)	0.0	0.1	0.2	0.7	1.8	10.0	19.8	32.8	27.3	6.6	0.6	2.8	10.0	87.1	6.92	1.24		
	40대	(2,993)	0.0	0.1	0.1	1.1	2.3	13.0	20.6	32.1	24.5	5.5	0.7	3.6	13.0	83.4	6.79	1.28		
	50대	(3,253)	0.0	0.1	0.2	1.7	2.9	14.3	23.5	30.5	21.5	4.4	0.9	5.0	14.3	80.8	6.64	1.33		
	60대 이상	(4,980)	0.0	0.4	1.2	3.3	5.5	20.0	23.8	26.7	15.5	3.2	0.5	10.4	20.0	69.7	6.22	1.49		
지역별	서울	(3,232)	0.0	0.0	0.1	0.8	1.9	8.2	18.0	35.7	27.3	7.5	0.4	2.8	8.2	88.9	6.99	1.21	55,870	
	부산	(1,134)	0.0	0.1	0.2	1.2	1.2	8.8	13.4	37.4	31.6	5.5	0.6	2.6	8.8	88.6	7.04	1.20		(0.000)
	대구	(801)	0.0	0.5	1.1	1.7	3.3	13.6	26.0	33.1	18.7	1.9	0.1	6.6	13.6	79.8	6.44	1.34		
	인천	(994)	0.0	0.0	0.0	0.9	4.3	17.1	33.6	23.7	16.6	3.8	0.1	5.1	17.1	77.8	6.40	1.23		
	광주	(480)	0.1	0.6	0.6	2.4	2.1	16.8	16.7	23.1	32.4	4.3	0.8	5.8	16.8	77.4	6.70	1.52		
	대전	(488)	0.0	0.0	0.6	0.9	1.8	16.1	16.3	29.6	27.2	6.1	1.6	3.2	16.1	80.7	6.84	1.37		
	울산	(372)	0.0	0.2	1.0	2.2	4.1	19.4	22.3	32.9	14.6	3.2	0.2	7.5	19.4	73.1	6.33	1.37		
	세종	(121)	0.0	0.0	0.0	0.4	2.5	13.7	32.4	30.4	15.4	5.2	0.0	2.9	13.7	83.4	6.57	1.16		
	경기	(4,213)	0.0	0.1	0.3	1.7	5.2	18.6	27.2	27.5	15.9	3.2	0.2	7.3	18.6	74.1	6.34	1.32		
	강원	(526)	0.0	0.1	2.2	4.7	4.8	16.7	16.1	24.4	21.0	7.1	2.7	11.9	16.7	71.4	6.49	1.76		
	충북	(538)	0.0	0.4	0.7	1.7	3.3	19.2	18.4	25.5	22.1	7.1	1.8	6.0	19.2	74.9	6.63	1.53		
	충남	(710)	0.0	0.2	0.6	1.3	4.0	20.5	29.7	26.2	11.2	5.5	0.7	6.1	20.5	73.4	6.32	1.36		
	전북	(604)	0.0	0.3	1.1	1.5	2.6	16.0	15.2	28.3	26.7	6.5	2.0	5.4	16.0	78.6	6.78	1.51		
	전남	(622)	0.2	0.2	0.5	2.0	2.9	13.8	15.6	28.2	29.8	5.3	1.4	5.9	13.8	80.3	6.79	1.49		
	경북	(886)	0.0	0.5	1.3	4.7	5.4	15.3	23.0	28.9	18.0	2.9	0.0	12.0	15.3	72.7	6.25	1.53		
	경남	(1,098)	0.0	0.1	0.3	0.8	0.4	6.9	12.0	42.2	30.7	6.2	0.3	1.6	6.9	91.5	7.12	1.11		
	제주	(227)	0.0	0.6	1.0	3.4	3.8	11.4	18.0	21.3	25.3	12.0	3.2	8.8	11.4	79.9	6.85	1.73		

구분		n	0	1	2	3	4	5	6	7	8	9	10	하위 (0-4) (%)	중간 (5) (%)	상위 (6-10) (%)	평균 (0-10)	표준 편차	유의성 검정 (t/F)
학력	중졸이하	(2,716)	0.1	0.5	1.8	4.4	6.8	21.6	23.7	23.8	14.2	3.0	0.5	13.4	21.6	65.0	6.05	1.56	403.317 (0.000) ***
	고졸	(5,661)	0.0	0.0	0.4	1.7	3.5	16.9	25.2	30.3	18.0	3.6	0.5	5.5	16.9	77.6	6.48	1.31	
	대제이상	(8,462)	0.0	0.1	0.1	0.7	2.0	10.0	18.3	33.4	27.9	6.9	0.7	2.8	10.0	87.2	6.96	1.24	
	모름/무응답	(206)	0.0	2.4	4.1	6.3	7.6	22.1	23.5	15.7	14.7	2.1	1.7	20.3	22.1	57.6	5.74	1.87	
직업 유무	있다	(11,877)	0.0	0.0	0.3	1.3	3.2	13.7	22.3	31.1	22.6	5.0	0.6	4.8	13.7	81.5	6.68	1.31	5.516 (0.000) ***
	없다	(5,168)	0.0	0.4	1.0	2.5	3.6	15.7	19.7	29.5	21.5	5.5	0.6	7.5	15.7	76.8	6.55	1.50	
총사상 지위	임금근로자	(7,957)	0.0	0.0	0.2	0.9	2.8	12.2	21.8	33.2	23.5	4.8	0.5	3.9	12.2	83.9	6.75	1.26	44.329 (0.000) ***
	자영업자	(3,274)	0.0	0.1	0.4	2.3	3.2	16.1	22.6	27.5	21.6	5.5	0.7	6.1	16.1	77.8	6.58	1.42	
	무급가족종사자	(645)	0.0	0.0	0.3	1.0	7.5	19.5	26.5	23.4	17.2	3.8	0.7	8.9	19.5	71.6	6.33	1.39	
고용 형태	상용근로자	(6,632)	0.0	0.0	0.1	0.6	2.4	11.3	21.2	33.8	24.8	5.2	0.6	3.1	11.3	85.6	6.83	1.22	11.279 (0.000) ***
	임시/일용근로자	(1,325)	0.0	0.1	0.7	2.5	4.8	16.6	24.6	30.2	17.4	2.9	0.2	8.1	16.6	75.2	6.37	1.37	
건강 상태	좋음	(10,880)	0.0	0.0	0.1	0.5	1.6	9.4	19.3	34.0	27.9	6.5	0.7	2.2	9.4	88.4	6.98	1.19	1,247. 390 (0.000) ***
	보통	(5,126)	0.0	0.1	0.5	2.2	5.6	22.1	26.7	26.4	13.1	2.8	0.5	8.4	22.1	69.5	6.21	1.34	
	나쁨	(1,039)	0.2	2.0	5.2	10.9	9.9	26.2	19.5	15.3	8.7	1.8	0.3	28.2	26.2	45.6	5.29	1.80	
개인 소득	소득 없음	(3,962)	0.0	0.2	0.4	1.3	2.8	15.1	20.7	31.0	23.2	4.9	0.4	4.7	15.1	80.2	6.67	1.34	143.879 (0.000) ***
	200만원 미만	(3,612)	0.1	0.4	1.4	4.0	6.1	18.9	21.4	25.8	16.6	4.5	0.7	12.0	18.9	69.1	6.24	1.59	
	200-300만원 미만	(4,325)	0.0	0.0	0.1	1.0	3.1	14.7	23.5	31.3	21.3	4.4	0.5	4.3	14.7	81.0	6.64	1.27	
	300-400만원 미만	(3,167)	0.0	0.0	0.3	0.9	2.5	11.1	21.4	33.7	25.0	4.6	0.5	3.7	11.1	85.3	6.80	1.24	
	400만원 이상	(1,979)	0.0	0.1	0.1	0.7	0.9	8.4	18.9	32.2	28.5	9.1	1.2	1.7	8.4	89.9	7.09	1.23	
혼인 상태	미혼	(4,870)	0.0	0.0	0.2	0.5	2.5	11.6	19.5	33.5	25.8	5.8	0.5	3.4	11.6	85.1	6.85	1.25	323.050 (0.000) ***
	기혼	(10,561)	0.0	0.1	0.4	1.6	2.9	14.1	22.2	30.6	22.2	5.3	0.7	5.0	14.1	80.9	6.67	1.35	
	사별/이혼/별거	(1,614)	0.1	0.8	1.6	5.5	8.4	23.7	23.0	22.2	12.1	2.1	0.5	16.4	23.7	60.0	5.87	1.59	
가구 원수	1인	(1,345)	0.1	0.6	1.4	4.0	6.6	19.6	22.5	24.5	17.4	2.9	0.6	12.6	19.6	67.8	6.16	1.58	-11.716 (0.000) ***
	2인 이상	(15,700)	0.0	0.1	0.4	1.5	3.0	13.8	21.4	31.1	22.7	5.3	0.6	5.0	13.8	81.2	6.68	1.35	
주거 형태	자기집	(14,079)	0.0	0.1	0.4	1.5	3.1	14.0	21.7	30.9	22.4	5.2	0.6	5.2	14.0	80.7	6.66	1.35	9.766 (0.000) ***
	전세	(2,259)	0.0	0.1	0.3	1.5	4.4	15.8	21.5	29.8	21.4	4.6	0.6	6.4	15.8	77.8	6.58	1.37	
	월세/사글세/무상	(707)	0.1	0.8	2.1	4.5	3.8	13.9	18.5	27.1	21.9	6.0	1.4	11.2	13.9	74.9	6.47	1.72	
주택 유형	단독주택	(5,470)	0.0	0.2	0.8	2.1	3.5	17.6	22.0	28.4	20.0	5.0	0.5	6.5	17.6	75.9	6.50	1.43	60.340 (0.000) ***
	아파트	(8,657)	0.0	0.2	0.3	1.5	2.9	12.6	20.1	31.4	24.3	5.9	0.7	4.9	12.6	82.4	6.75	1.36	
	연립/다세대/기타	(2,919)	0.0	0.0	0.4	1.3	4.2	12.9	24.8	32.4	20.7	3.0	0.3	5.9	12.9	81.2	6.57	1.28	
기초생활 수급	해당	(300)	0.2	1.3	3.5	6.0	8.4	19.4	17.0	24.3	16.0	3.4	0.6	19.4	19.4	61.3	5.93	1.82	-6.872 (0.000) ***
	비해당	(16,745)	0.0	0.1	0.4	1.6	3.2	14.2	21.6	30.7	22.4	5.1	0.6	5.4	14.2	80.4	6.66	1.36	
대문화 가정	해당	(78)	0.0	1.0	1.8	0.0	0.8	11.3	28.4	28.9	17.2	10.0	0.6	3.6	11.3	85.0	6.70	1.48	0.398 (0.691)
	비해당	(16,967)	0.0	0.1	0.5	1.7	3.3	14.3	21.5	30.6	22.3	5.1	0.6	5.6	14.3	80.1	6.64	1.37	
가구 소득	소득 없음	(87)	0.0	0.3	1.6	5.9	7.3	17.4	15.1	29.1	18.1	4.1	1.0	15.1	17.4	67.5	6.24	1.69	233.638 (0.000) ***
	200만원 미만	(1,427)	0.1	1.2	3.4	6.5	8.0	23.6	21.7	20.8	11.4	2.6	0.6	19.3	23.6	57.0	5.74	1.72	
	200-300만원 미만	(1,762)	0.0	0.1	0.7	3.0	6.1	22.1	25.5	23.8	15.0	3.3	0.3	9.9	22.1	68.0	6.19	1.42	
	300-400만원 미만	(2,744)	0.0	0.0	0.4	2.2	3.5	18.5	24.1	27.7	19.8	3.5	0.4	6.1	18.5	75.5	6.46	1.35	
	400-500만원 미만	(2,688)	0.0	0.1	0.1	1.0	2.5	13.0	22.8	33.3	21.9	4.4	1.0	3.7	13.0	83.3	6.72	1.26	
	500-600만원 미만	(3,162)	0.0	0.0	0.1	0.5	2.6	11.4	21.2	33.8	24.7	5.3	0.4	3.2	11.4	85.4	6.82	1.22	
	600만원 이상	(5,175)	0.0	0.0	0.1	0.6	1.7	9.2	18.3	33.8	27.9	7.6	0.7	2.4	9.2	88.4	7.00	1.22	

* p<0.05, ** p<0.01, *** p<0.001

제 4 절 가족생활 만족도

NATIONAL ASSEMBLY FUTURES INSTITUTE

1 가족생활 만족도

가. 전체 분석

‘자신의 가족생활에 대해 얼마나 만족하는지’ 물은 결과, 응답자의 84.8%는 7점 만점 기준 5점 이상으로 만족한다고 응답(상위: 5~7점)하였으며, 3점 이하 만족하지 않는다는 응답은 1.2%(하위: 1~3점)로 나타났다.

가족생활 만족도를 평균으로 환산하면 7점 만점 기준 5.59점이다.

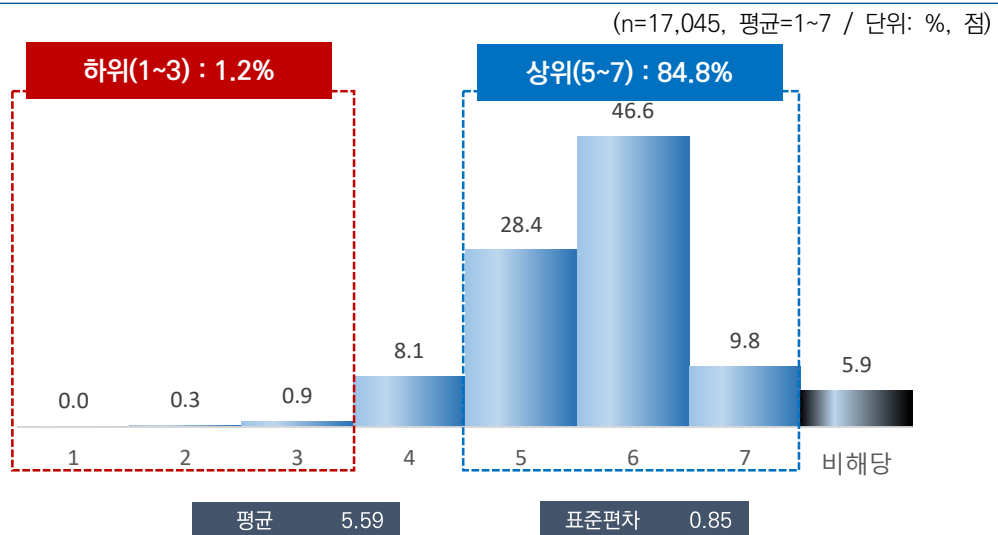

[그림 4-4] 가족생활 만족도

나. 특성별 분석

응답자 특성별로 살펴보면, 성별로는 큰 차이가 없었으나, 연령별로는 20대(5.71점)가 가장 높고, 60대 이상(5.45점)이 가장 낮았다.

지역별로는 울산(5.34점), 학력별로는 중졸 이하(5.40점), 고용 형태별로는 임시/일용근로자(5.38점), 건강 상태별로는 나쁨(5.01점), 혼인 상태별로는 사별/이혼/별거(5.18점), 가구원 수별로는 1인 가구(5.25점), 기초생활 수급 여부별로는 해당(5.06점), 가구 소득별로는 200만원 미만(5.22점) 계층에서 가족생활 만족도가 상대적으로 낮게 나타났다.

[표 4-기] 가족생활 만족도(1인가구 비율 사후보정 적용)

(단위: %, 점)

구분	n	1	2	3	4	5	6	7	하위 (1~3) (%)	중간 (4) (%)	상위 (5~7) (%)	비해당 (%)	평균 (1~7)	표준 편차	유의성 검정 (t/F)	
전 체	(17,045)	0.0	0.3	0.9	8.1	28.4	46.6	9.8	1.2	8.1	84.8	5.9	5.59	0.85	-	
전반적 행복도	행복하지 않다(0~4)	(1,085)	0.4	3.7	7.8	33.6	26.0	12.5	1.7	11.9	33.6	40.3	14.2	4.46	1.08	2,180.
	보통이다(5)	(3,085)	0.0	0.2	0.9	20.9	44.5	22.5	3.0	1.0	20.9	70.0	8.0	5.06	0.81	816
	행복하다(6~10)	(12,875)	0.0	0.1	0.3	2.9	24.7	55.2	12.1	0.3	2.9	92.1	4.7	5.79	0.71	(0.000) ***
성별	남자	(8,471)	0.1	0.3	1.0	7.9	28.4	46.6	10.1	1.3	7.9	85.1	5.7	5.59	0.86	0.519
	여자	(8,574)	0.0	0.3	0.7	8.4	28.4	46.6	9.5	1.1	8.4	84.5	6.1	5.58	0.84	(0.604)
연령별	15~19	(934)	0.0	0.1	0.5	7.0	28.2	51.1	12.2	0.7	7.0	91.5	0.8	5.68	0.81	40,674 (0.000) ***
	20대	(2,456)	0.0	0.2	0.3	6.3	25.7	51.8	12.2	0.5	6.3	89.7	3.5	5.71	0.80	
	30대	(2,415)	0.1	0.3	0.6	5.9	26.9	48.5	11.3	1.0	5.9	86.7	6.4	5.67	0.83	
	40대	(3,021)	0.0	0.1	0.7	8.5	27.7	46.9	10.1	0.8	8.5	84.7	6.1	5.61	0.83	
	50대	(3,258)	0.2	0.2	1.0	7.4	28.9	47.1	9.2	1.3	7.4	85.3	6.1	5.59	0.84	
	60대 이상	(4,961)	0.0	0.7	1.3	10.6	30.6	41.8	7.5	1.9	10.6	79.9	7.6	5.45	0.90	
지역별	서울	(2,854)	0.0	0.0	0.2	4.5	21.7	56.2	9.6	0.3	4.5	87.6	7.6	5.76	0.71	43,399 (0.000) ***
	부산	(1,194)	0.0	0.2	0.6	3.4	24.6	58.0	8.0	0.8	3.4	90.6	5.1	5.72	0.71	
	대구	(853)	0.0	0.9	1.3	5.3	25.4	49.7	11.3	2.1	5.3	86.4	6.2	5.66	0.88	
	인천	(1,052)	0.0	0.0	0.6	9.9	34.8	42.1	3.6	0.6	9.9	80.5	9.0	5.42	0.76	
	광주	(522)	0.5	1.0	0.8	7.1	19.6	38.2	25.8	2.3	7.1	83.6	7.0	5.82	1.07	
	대전	(526)	0.4	0.1	0.2	10.6	22.7	39.9	20.2	0.7	10.6	82.8	5.9	5.72	0.98	
	울산	(407)	0.4	0.0	0.8	10.5	40.9	40.0	3.4	1.2	10.5	84.3	4.1	5.34	0.81	
	세종	(141)	0.0	0.0	0.8	5.4	31.4	54.3	6.1	0.8	5.4	91.8	2.0	5.61	0.73	
	경기	(3,923)	0.0	0.2	1.2	11.0	38.3	40.1	5.3	1.4	11.0	83.7	3.9	5.38	0.82	
	강원	(568)	0.2	0.1	2.4	14.9	20.2	33.6	24.0	2.7	14.9	77.7	4.6	5.64	1.12	
	충북	(575)	0.0	0.7	2.0	17.2	28.4	39.3	9.3	2.7	17.2	77.1	3.0	5.36	1.00	
	충남	(759)	0.0	0.2	1.0	8.4	30.0	41.7	9.4	1.2	8.4	81.1	9.4	5.55	0.85	
	전북	(651)	0.0	0.3	0.8	7.2	21.5	44.2	19.6	1.2	7.2	85.3	6.3	5.78	0.92	
	전남	(671)	0.0	1.2	0.1	5.5	19.7	54.4	12.8	1.3	5.5	86.9	6.3	5.76	0.86	
	경북	(937)	0.0	1.0	0.9	8.6	33.4	42.6	5.3	1.9	8.6	81.4	8.1	5.43	0.86	
	경남	(1,159)	0.0	0.1	0.3	4.5	21.1	58.2	10.3	0.4	4.5	89.6	5.5	5.78	0.72	
제주	(253)	0.0	1.3	1.9	10.1	28.1	38.1	19.3	3.3	10.1	85.5	1.1	5.59	1.06		

구분		n	1	2	3	4	5	6	7	하위 (1~3) (%)	중간 (4) (%)	상위 (5~7) (%)	비해당 (%)	평균 (1~7)	표준 편차	유의성 검정 (t/F)
학력	중졸이하	(2,967)	0.0	0.8	1.6	11.7	31.1	38.4	7.8	2.5	11.7	77.3	8.5	5.40	0.94	132.699 (0.000) ***
	고졸	(5,577)	0.1	0.2	0.9	9.7	32.1	43.7	7.5	1.2	9.7	83.2	5.9	5.49	0.85	
	대재이상	(8,248)	0.0	0.1	0.6	5.7	25.0	52.0	11.9	0.7	5.7	88.9	4.7	5.72	0.79	
	모름/무응답	(254)	0.0	2.4	0.6	10.3	26.9	30.3	15.8	3.0	10.3	73.0	13.8	5.50	1.11	
직업 유무	있다	(12,054)	0.1	0.3	0.7	7.8	29.0	46.7	9.5	1.0	7.8	85.2	6.0	5.59	0.84	0.825 (0.409)
	없다	(4,991)	0.0	0.4	1.2	9.0	27.0	46.4	10.5	1.7	9.0	83.8	5.5	5.58	0.89	
총사상 자위	임금근로자	(8,145)	0.1	0.2	0.7	7.7	27.8	47.2	9.8	1.0	7.7	84.9	6.5	5.61	0.84	4.896 (0.007) **
	자영업자	(3,396)	0.0	0.3	0.8	8.0	30.8	45.6	8.7	1.2	8.0	85.1	5.8	5.55	0.84	
	무급가족종사자	(513)	0.1	0.0	0.2	7.6	35.8	45.0	9.8	0.3	7.6	90.6	1.4	5.57	0.80	
고용 형태	상용근로자	(6,715)	0.1	0.2	0.4	6.9	26.8	49.1	10.5	0.7	6.9	86.4	6.0	5.66	0.81	10.068 (0.000) ***
	임시/일용근로자	(1,429)	0.1	0.5	1.9	11.4	32.4	38.4	6.7	2.5	11.4	77.5	8.7	5.38	0.92	
건강 상태	좋음	(10,715)	0.0	0.0	0.3	4.2	24.9	53.9	11.9	0.4	4.2	90.7	4.6	5.76	0.75	707.202 (0.000) ***
	보통	(5,103)	0.0	0.5	1.0	14.1	35.1	36.5	6.5	1.5	14.1	78.1	6.4	5.34	0.89	
	나쁨	(1,226)	0.2	2.0	4.7	17.1	31.2	24.7	4.9	7.0	17.1	60.8	15.1	5.01	1.10	
개인 소득	소득 없음	(3,413)	0.0	0.2	0.9	7.7	28.4	50.7	11.0	1.1	7.7	90.2	1.0	5.63	0.83	68.986 (0.000) ***
	200만원 미만	(3,985)	0.1	0.8	1.3	11.8	29.4	39.8	8.1	2.2	11.8	77.2	8.8	5.43	0.94	
	200-300만원 미만	(4,510)	0.1	0.2	0.6	8.4	30.4	45.5	8.5	0.8	8.4	84.4	6.4	5.56	0.83	
	300-400만원 미만	(3,208)	0.0	0.2	0.5	6.1	28.9	46.9	10.6	0.7	6.1	86.4	6.8	5.65	0.80	
	400만원 이상	(1,930)	0.0	0.0	0.9	4.0	20.7	55.4	12.9	1.0	4.0	89.0	5.9	5.80	0.77	
혼인 상태	미혼	(5,541)	0.1	0.1	0.7	7.3	27.7	46.8	9.2	0.9	7.3	83.7	8.2	5.61	0.83	351.070 (0.000) ***
	기혼	(8,562)	0.0	0.2	0.5	6.4	27.9	52.4	12.2	0.7	6.4	92.4	0.5	5.69	0.80	
	사별/이혼/별거	(2,942)	0.0	0.9	2.2	14.8	31.3	29.4	3.9	3.1	14.8	64.6	17.5	5.18	0.95	
가구 원수	1인	(4,259)	0.1	0.8	1.7	12.0	28.6	30.3	3.8	2.6	12.0	62.7	22.6	5.25	0.94	-23.488 (0.000) ***
	2인 이상	(12,786)	0.0	0.1	0.6	6.8	28.3	52.0	11.8	0.7	6.8	92.1	0.3	5.67	0.81	
주거 형태	자기집	(13,199)	0.0	0.3	0.7	7.1	28.0	49.8	10.4	1.0	7.1	88.3	3.7	5.64	0.82	105.020 (0.000) ***
	전세	(2,619)	0.1	0.2	1.3	12.1	31.0	37.3	7.1	1.6	12.1	75.4	11.0	5.40	0.90	
	월세/사글세/무상	(1,227)	0.1	0.7	2.1	11.0	26.6	31.7	8.7	2.9	11.0	67.0	19.0	5.39	1.01	
주택 유형	단독주택	(5,524)	0.0	0.5	1.1	9.0	31.2	42.4	10.0	1.6	9.0	83.6	5.7	5.53	0.89	51.984 (0.000) ***
	아파트	(8,563)	0.1	0.3	0.8	7.0	25.9	50.3	10.7	1.1	7.0	86.9	5.0	5.65	0.83	
	연립/다세대/기타	(2,958)	0.0	0.0	0.7	9.5	30.6	43.6	6.7	0.8	9.5	80.8	8.8	5.50	0.81	
기초생활 수급	해당	(396)	0.1	2.0	6.2	14.5	21.1	26.1	5.9	8.3	14.5	53.1	24.1	5.06	1.20	-7.751 (0.000) ***
	비해당	(16,649)	0.0	0.3	0.7	8.0	28.6	47.1	9.9	1.0	8.0	85.5	5.5	5.60	0.84	
다문화 가정	해당	(73)	0.0	0.6	0.6	6.9	23.7	44.6	19.0	1.2	6.9	87.3	4.7	5.76	0.92	1.710 (0.087)
	비해당	(16,972)	0.0	0.3	0.9	8.1	28.4	46.6	9.7	1.2	8.1	84.8	5.9	5.59	0.85	
가구 소득	소득 없음	(101)	0.0	1.7	0.6	19.5	27.1	40.5	9.1	2.3	19.5	76.7	1.5	5.34	1.03	168.041 (0.000) ***
	200만원 미만	(2,229)	0.1	1.4	2.1	14.5	29.7	30.8	5.7	3.6	14.5	66.2	15.8	5.22	1.01	
	200-300만원 미만	(2,374)	0.2	0.3	1.1	12.4	34.1	32.8	6.4	1.6	12.4	73.4	12.7	5.34	0.90	
	300-400만원 미만	(2,895)	0.0	0.2	1.0	9.2	33.9	40.1	8.1	1.3	9.2	82.1	7.4	5.48	0.85	
	400-500만원 미만	(2,440)	0.0	0.1	0.6	6.7	28.6	49.4	11.4	0.7	6.7	89.4	3.2	5.66	0.81	
	500-600만원 미만	(2,689)	0.0	0.0	0.5	4.5	26.1	57.2	10.8	0.5	4.5	94.1	0.9	5.74	0.73	
	600만원 이상	(4,318)	0.0	0.0	0.4	4.5	22.2	58.7	13.3	0.4	4.5	94.2	0.8	5.80	0.74	

* p<0.05, ** p<0.01, *** p<0.001

다. 특성별 분석 (1인가구 비율 사후보정 미적용)

1인가구 비율로 사후보정하지 않은 응답자 특성별로 살펴보면, 성별로는 큰 차이가 없었으나, 연령별로는 20대(5.74점)가 가장 높고, 60대 이상(5.52점)이 가장 낮았다.

지역별로는 울산(5.39점), 학력별로는 중졸 이하(5.45점), 고용 형태별로는 임시/일용근로자(5.44점), 건강 상태별로는 나쁨(5.11점), 혼인 상태별로는 사별/이혼/별거(5.21점), 가구원 수별로는 1인 가구(5.22점), 기초생활 수급 여부별로는 해당(5.23점), 가구 소득별로는 200만원 미만(5.31점) 계층에서 가족생활 만족도가 상대적으로 낮게 나타났다.

[표 4-8] 가족생활 만족도(1인가구 비율 사후보정 미적용)

(단위: %, 점)

구분	n	1	2	3	4	5	6	7	하위 (1~3) (%)	중간 (4) (%)	상위 (5~7) (%)	비해당 (%)	평균 (1~7)	표준 편차	유의성 검정 (t/F)
전 체	(17,045)	0.0	0.2	0.7	7.3	28.5	50.3	11.0	0.9	7.3	89.8	2.0	5.64	0.82	-
전반적 행복도	행복하지 않다(0-4) (877)	0.3	3.1	7.0	35.9	31.7	14.7	2.1	10.4	35.9	48.5	5.2	4.56	1.04	2,093. 418
	보통이다(5) (2,882)	0.0	0.1	1.0	20.7	46.3	26.1	3.2	1.1	20.7	75.5	2.7	5.10	0.81	(0.000)
	행복하다(6-10) (13,287)	0.0	0.0	0.2	2.5	24.4	57.9	13.3	0.2	2.5	95.7	1.6	5.83	0.69	***
성별	남자 (8,455)	0.0	0.1	0.7	7.2	28.3	50.4	11.5	0.8	7.2	90.2	1.8	5.66	0.82	1,885 (0.059)
	여자 (8,590)	0.0	0.3	0.6	7.5	28.6	50.3	10.6	0.9	7.5	89.4	2.1	5.63	0.82	
연령별	15~19 (882)	0.0	0.1	0.5	7.1	28.2	51.0	12.2	0.7	7.1	91.4	0.8	5.67	0.81	34,801 (0.000) ***
	20대 (2,438)	0.0	0.1	0.4	5.7	25.4	54.0	13.0	0.5	5.7	92.4	1.4	5.74	0.78	
	30대 (2,498)	0.0	0.3	0.6	5.4	25.6	52.8	13.2	0.9	5.4	91.7	2.0	5.73	0.81	
	40대 (2,993)	0.0	0.1	0.5	7.3	27.6	51.1	11.6	0.6	7.3	90.3	1.8	5.67	0.80	
	50대 (3,253)	0.1	0.1	0.6	6.6	29.1	51.3	10.6	0.7	6.6	90.9	1.8	5.65	0.80	
	60대 이상 (4,980)	0.0	0.4	1.0	9.6	31.5	46.1	8.7	1.4	9.6	86.4	2.6	5.52	0.86	
지역별	서울 (3,232)	0.0	0.1	0.3	3.4	20.8	62.2	10.9	0.3	3.4	94.0	2.3	5.82	0.68	54,862 (0.000) ***
	부산 (1,134)	0.0	0.1	0.2	3.1	23.6	61.1	9.6	0.3	3.1	94.3	2.3	5.78	0.67	
	대구 (801)	0.0	0.3	0.9	5.0	25.9	52.7	13.4	1.2	5.0	92.1	1.7	5.73	0.82	
	인천 (994)	0.0	0.0	0.5	7.8	36.6	47.8	4.4	0.5	7.8	88.8	2.9	5.49	0.73	
	광주 (480)	0.1	0.3	1.0	5.8	19.9	40.2	29.7	1.4	5.8	89.8	2.9	5.93	0.96	
	대전 (488)	0.1	0.1	0.3	8.7	21.7	43.6	23.2	0.5	8.7	88.5	2.3	5.82	0.93	
	울산 (372)	0.2	0.0	0.9	9.4	40.5	43.9	3.1	1.1	9.4	87.5	2.0	5.39	0.77	
	세종 (121)	0.0	0.0	0.5	5.5	28.9	56.3	7.7	0.5	5.5	92.9	1.1	5.66	0.73	
	경기 (4,213)	0.0	0.2	0.8	11.1	38.1	42.9	5.6	1.0	11.1	86.7	1.3	5.41	0.81	
	강원 (526)	0.2	0.1	2.5	13.3	19.4	35.2	27.8	2.9	13.3	82.3	1.5	5.72	1.12	
	충북 (538)	0.0	0.4	1.1	15.6	29.9	41.4	10.8	1.4	15.6	82.2	0.8	5.45	0.94	
	충남 (710)	0.0	0.2	1.0	7.0	32.0	45.0	12.3	1.3	7.0	89.3	2.5	5.61	0.85	
	전북 (604)	0.0	0.4	0.4	7.2	20.6	47.4	22.0	0.9	7.2	90.1	1.8	5.84	0.90	
	전남 (622)	0.0	0.7	0.1	5.1	19.6	57.1	15.1	0.8	5.1	91.9	2.2	5.82	0.81	
	경북 (886)	0.0	0.6	1.1	8.1	34.2	46.7	6.4	1.7	8.1	87.3	2.9	5.49	0.83	
	경남 (1,098)	0.0	0.1	0.2	3.2	22.1	60.3	12.1	0.3	3.2	94.5	2.1	5.82	0.69	
제주 (227)	0.0	0.8	2.1	9.5	27.8	38.5	20.6	3.0	9.5	87.0	0.6	5.64	1.03		

구분		n	1	2	3	4	5	6	7	하위 (1~3) (%)	중간 (4) (%)	상위 (5~7) (%)	비해당 (%)	평균 (1~7)	표준 편차	유의성 검정 (t/F)
학력	중졸이하	(2,716)	0.0	0.5	1.2	11.1	33.3	41.9	8.7	1.8	11.1	83.9	3.2	5.45	0.90	136.600 (0.000) ***
	고졸	(5,661)	0.0	0.2	0.8	8.4	32.5	47.7	8.6	1.0	8.4	88.8	1.8	5.55	0.82	
	대제이상	(8,462)	0.0	0.1	0.4	5.3	24.1	55.3	13.3	0.5	5.3	92.7	1.5	5.77	0.77	
	모름/무응답	(206)	0.0	1.4	1.1	11.9	31.2	30.7	15.7	2.5	11.9	77.6	8.0	5.48	1.05	
직업 유무	있다	(11,877)	0.0	0.2	0.5	6.9	28.9	50.7	10.9	0.7	6.9	90.5	2.0	5.65	0.80	2.011 (0.044) *
	없다	(5,168)	0.0	0.3	1.0	8.3	27.4	49.5	11.5	1.4	8.3	88.4	2.0	5.62	0.86	
종사상 자위	임금근로자	(7,957)	0.0	0.1	0.5	6.9	27.7	51.3	11.2	0.7	6.9	90.2	2.1	5.67	0.80	4.433 (0.012) *
	자영업자	(3,274)	0.0	0.2	0.5	6.9	30.3	50.1	10.3	0.7	6.9	90.7	1.7	5.63	0.80	
	무급가족종사자	(645)	0.1	0.0	0.2	7.0	36.4	45.2	10.2	0.3	7.0	91.9	0.8	5.58	0.79	
고용 형태	상용근로자	(6,632)	0.0	0.1	0.4	6.2	26.6	52.9	11.9	0.5	6.2	91.4	1.9	5.71	0.78	10.079 (0.000) ***
	임시/일용근로자	(1,325)	0.0	0.5	1.5	10.5	33.5	43.5	7.2	2.0	10.5	84.2	3.2	5.44	0.88	
건강 상태	좋음	(10,880)	0.0	0.0	0.2	3.8	24.1	57.0	13.3	0.3	3.8	94.4	1.5	5.80	0.73	675.818 (0.000) ***
	보통	(5,126)	0.0	0.3	0.9	12.9	36.1	40.5	7.2	1.2	12.9	83.8	2.1	5.40	0.86	
	나쁨	(1,039)	0.2	1.5	3.9	17.4	35.9	29.5	5.9	5.6	17.4	71.3	5.7	5.11	1.04	
개인 소득	소득 없음	(3,962)	0.0	0.2	0.8	7.3	28.6	51.3	11.3	1.0	7.3	91.2	0.5	5.65	0.82	62.616 (0.000) ***
	200만원 미만	(3,612)	0.0	0.5	1.2	10.7	30.6	44.5	9.2	1.7	10.7	84.3	3.3	5.50	0.89	
	200~300만원 미만	(4,325)	0.0	0.1	0.5	7.6	30.3	49.9	9.6	0.6	7.6	89.8	2.1	5.61	0.80	
	300~400만원 미만	(3,167)	0.0	0.2	0.3	5.4	27.9	51.4	12.6	0.5	5.4	91.9	2.2	5.72	0.78	
400만원 이상	(1,979)	0.0	0.0	0.6	3.7	21.1	58.2	14.6	0.6	3.7	93.9	1.7	5.84	0.74		
혼인 상태	미혼	(4,870)	0.0	0.1	0.6	6.9	27.5	51.1	10.6	0.7	6.9	89.3	3.1	5.66	0.80	228.941 (0.000) ***
	기혼	(10,561)	0.0	0.2	0.5	6.2	27.9	52.8	12.2	0.7	6.2	92.9	0.2	5.70	0.80	
	사별/이혼/별거	(1,614)	0.0	0.6	1.9	16.2	34.8	31.9	4.7	2.6	16.2	71.3	9.9	5.21	0.92	
가구 원수	1인	(1,345)	0.1	0.7	1.5	13.4	30.4	29.1	3.7	2.3	13.4	63.2	21.1	5.22	0.93	-15.437 (0.000) ***
	2인 이상	(15,700)	0.0	0.2	0.6	6.8	28.3	52.1	11.7	0.8	6.8	92.1	0.3	5.67	0.81	
주거 형태	자기집	(14,079)	0.0	0.2	0.5	6.4	27.9	52.5	11.3	0.7	6.4	91.6	1.2	5.68	0.80	75.871 (0.000) ***
	전세	(2,259)	0.1	0.2	0.9	11.8	32.0	41.9	9.1	1.1	11.8	83.0	4.0	5.48	0.88	
	월세/사글세/무상	(707)	0.1	1.0	2.3	11.2	28.8	34.3	12.7	3.4	11.2	75.8	9.6	5.45	1.04	
주택 유형	단독주택	(5,470)	0.0	0.3	0.8	8.3	32.4	45.1	11.2	1.1	8.3	88.7	1.9	5.58	0.86	57.424 (0.000) ***
	아파트	(8,657)	0.0	0.2	0.5	6.4	25.3	53.9	12.0	0.7	6.4	91.2	1.7	5.71	0.80	
	연립/다세대/기타	(2,919)	0.0	0.1	0.9	8.2	30.5	49.6	7.8	1.0	8.2	87.9	2.9	5.57	0.80	
기초생활 수급	해당	(300)	0.2	1.2	5.1	15.2	25.2	36.1	7.6	6.6	15.2	69.0	9.2	5.23	1.11	-6.127 (0.000) ***
	비해당	(16,745)	0.0	0.2	0.6	7.2	28.5	50.6	11.1	0.8	7.2	90.2	1.8	5.65	0.81	
다문화 가정	해당	(78)	0.0	1.0	0.6	8.0	21.8	46.7	20.5	1.6	8.0	89.0	1.4	5.77	0.96	1.313 (0.189)
	비해당	(16,967)	0.0	0.2	0.7	7.3	28.5	50.3	11.0	0.9	7.3	89.8	2.0	5.64	0.82	
가구 소득	소득 없음	(87)	0.0	1.5	0.9	18.4	29.4	38.8	10.1	2.4	18.4	78.3	0.9	5.35	1.02	128.405 (0.000) ***
	200만원 미만	(1,427)	0.1	1.1	1.8	13.8	32.5	35.9	7.0	3.0	13.8	75.5	7.7	5.31	0.97	
	200~300만원 미만	(1,762)	0.1	0.3	1.0	13.1	36.7	34.8	8.6	1.4	13.1	80.0	5.5	5.38	0.90	
	300~400만원 미만	(2,744)	0.0	0.2	1.0	9.4	34.4	43.0	9.5	1.2	9.4	87.0	2.4	5.51	0.85	
	400~500만원 미만	(2,688)	0.0	0.1	0.5	6.7	29.5	50.1	11.9	0.7	6.7	91.6	1.1	5.67	0.81	
	500~600만원 미만	(3,162)	0.0	0.0	0.3	4.5	26.1	57.4	11.2	0.4	4.5	94.7	0.4	5.75	0.73	
600만원 이상	(5,175)	0.0	0.0	0.3	4.3	22.2	59.4	13.3	0.4	4.3	94.9	0.3	5.81	0.73		

* p<0.05, ** p<0.01, *** p<0.001

제 5 절

배우자와의 관계 만족도

NATIONAL ASSEMBLY FUTURES INSTITUTE

1 배우자와의 관계 만족도

가. 전체 분석

‘자신의 배우자와의 관계에 대해 얼마나 만족하는지’ 물은 결과, 응답자의 45.3%는 7점 만점 기준 5점 이상으로 만족한다고 응답(상위: 5~7점)하였으며, 3점 이하 만족하지 않는다는 응답은 0.8%(하위: 1~3점)로 나타났다.

배우자와의 관계 만족도를 평균으로 환산하면 7점 만점 기준 5.66점이다.

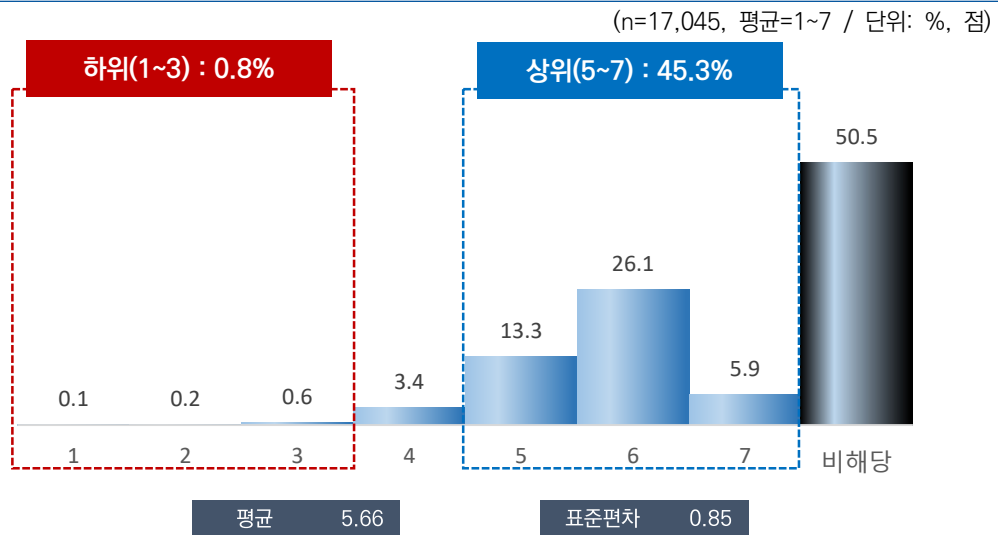

[그림 4-5] 배우자와의 관계 만족도

나. 특성별 분석

응답자 특성별로 살펴보면, 성별로는 남자(5.72점)가 여자(5.59점)에 비해 높았다. 연령별로는 60대 이상(5.57점), 학력별로는 중졸 이하(5.48점), 종사상 지위별로는 무급 가족종사자(5.51점), 고용 형태별로는 임시/일용근로자(5.43점), 건강 상태별로는 나쁨(5.25점), 가구원 수별로는 1인 가구(4.96점) 계층에서 배우자와의 관계 만족도가 상대적으로 낮게 나타났다.

[표 4-9] 배우자와의 관계 만족도(1인가구 비율 사후보정 적용)

(단위: %, 점)

구분	n	1	2	3	4	5	6	7	하위 (1~3) (%)	중간 (4) (%)	상위 (5~7) (%)	비해당 (%)	평균 (1~7)	표준 편차	유의성 검정 (t/F)	
전 체	(17,045)	0.1	0.2	0.6	3.4	13.3	26.1	5.9	0.8	3.4	45.3	50.5	5.66	0.85	-	
전반적 행복도	행복하지 않다(0~4)	(1,085)	0.6	1.4	2.8	8.5	12.9	6.4	0.7	4.7	8.5	20.0	4.62	1.17	824.963 (0.000) ***	
	보통이다(5)	(3,085)	0.0	0.3	1.1	9.1	19.1	12.8	2.0	1.4	9.1	33.9	5.10	0.91		
	행복하다(6~10)	(12,875)	0.0	0.0	0.2	1.7	11.9	31.0	7.3	0.3	1.7	50.1	47.9	5.83		0.73
성별	남자	(8,471)	0.0	0.0	0.5	3.0	13.1	27.8	6.7	0.6	3.0	47.7	48.7	5.72	0.81	6.917 (0.000) ***
	여자	(8,574)	0.1	0.3	0.6	3.9	13.4	24.4	5.1	1.0	3.9	42.9	52.3	5.59	0.89	
연령별	15~19	(934)	0.0	0.0	0.0	0.0	0.0	0.0	0.0	0.0	0.0	100.0	-	-	31.052 (0.000) ***	
	20대	(2,456)	0.0	0.0	0.0	0.2	1.0	3.2	1.6	0.0	0.2	5.8	94.0	6.02		0.77
	30대	(2,415)	0.1	0.1	0.4	1.3	7.4	22.4	7.3	0.6	1.3	37.1	60.9	5.87		0.85
	40대	(3,021)	0.0	0.4	0.6	4.6	17.8	37.4	8.9	0.9	4.6	64.1	30.4	5.69		0.85
	50대	(3,258)	0.0	0.2	1.0	5.0	20.3	40.0	7.3	1.2	5.0	67.6	26.2	5.64		0.83
	60대 이상	(4,961)	0.1	0.2	0.7	5.1	17.3	28.2	5.7	0.9	5.1	51.2	42.8	5.57		0.87
지역별	서울	(2,854)	0.0	0.1	0.3	1.9	9.7	32.6	4.8	0.3	1.9	47.2	50.6	5.81	0.69	20.762 (0.000) ***
	부산	(1,194)	0.0	0.0	0.2	1.0	10.4	28.9	4.6	0.2	1.0	43.9	54.9	5.81	0.65	
	대구	(853)	0.0	0.4	0.7	2.9	13.3	26.1	5.2	1.1	2.9	44.6	51.5	5.64	0.87	
	인천	(1,052)	0.0	0.1	0.3	4.5	18.0	22.8	3.4	0.4	4.5	44.2	50.9	5.49	0.79	
	광주	(522)	0.0	0.2	0.6	2.3	10.2	19.9	15.1	0.7	2.3	45.2	51.8	5.96	0.94	
	대전	(526)	0.0	0.1	1.2	4.3	12.0	20.9	9.4	1.3	4.3	42.3	52.2	5.69	0.98	
	울산	(407)	0.0	0.2	1.6	4.9	17.7	24.1	2.1	1.8	4.9	43.9	49.4	5.39	0.87	
	세종	(141)	0.0	0.2	0.2	1.2	10.3	28.2	9.2	0.4	1.2	47.7	50.7	5.90	0.77	
	경기	(3,923)	0.1	0.1	0.5	5.1	17.0	26.2	3.8	0.7	5.1	47.0	47.2	5.51	0.83	
	강원	(568)	0.3	0.3	0.9	3.5	11.2	17.5	14.4	1.5	3.5	43.2	51.8	5.80	1.11	
	충북	(575)	0.3	0.3	1.6	8.3	15.0	20.5	6.4	2.1	8.3	41.9	47.8	5.39	1.07	
	충남	(759)	0.0	0.7	0.7	2.4	13.7	22.1	4.6	1.3	2.4	40.4	55.8	5.58	0.91	
	전북	(651)	0.0	0.2	0.7	3.4	7.6	25.4	13.0	0.9	3.4	46.0	49.7	5.92	0.93	
	전남	(671)	0.1	0.1	0.7	2.0	11.8	27.3	8.7	0.9	2.0	47.8	49.3	5.80	0.85	
	경북	(937)	0.0	0.3	0.6	4.5	16.4	23.7	3.4	0.8	4.5	43.5	51.2	5.49	0.84	
	경남	(1,159)	0.0	0.1	0.2	1.5	9.5	28.4	6.1	0.3	1.5	44.0	54.2	5.84	0.71	
제주	(253)	0.8	0.9	1.0	5.8	16.0	18.8	13.2	2.7	5.8	48.1	43.4	5.56	1.23		

구분		n	1	2	3	4	5	6	7	하위 (1~3) (%)	중간 (4) (%)	상위 (5~7) (%)	비해당 (%)	평균 (1~7)	표준 편차	유의성 검정 (t/F)
학력	중졸이하	(2,967)	0.1	0.1	0.6	3.8	11.5	15.7	3.5	0.8	3.8	30.7	64.7	5.48	0.93	63.585 (0.000) ***
	고졸	(5,577)	0.1	0.2	0.8	4.9	20.1	32.1	5.8	1.1	4.9	58.0	36.0	5.57	0.85	
	대재이상	(8,248)	0.0	0.1	0.4	2.4	9.6	26.2	6.8	0.5	2.4	42.5	54.6	5.80	0.80	
	모름/무응답	(254)	0.0	1.4	0.2	2.2	5.2	13.3	6.6	1.5	2.2	25.0	71.3	5.69	1.20	
직업 유무	있다	(12,054)	0.1	0.2	0.5	3.5	14.1	28.8	6.3	0.8	3.5	49.2	46.5	5.67	0.84	2.854 (0.004) **
	없다	(4,991)	0.0	0.2	0.6	3.2	11.3	19.6	4.8	0.8	3.2	35.7	60.3	5.61	0.89	
총사상 자위	임금근로자	(8,145)	0.1	0.1	0.5	3.2	11.5	26.8	5.6	0.7	3.2	43.9	52.2	5.69	0.84	9.822 (0.000) ***
	자영업자	(3,396)	0.1	0.2	0.6	3.7	17.8	32.7	7.7	0.9	3.7	58.2	37.3	5.68	0.83	
	무급가족종사자	(513)	0.1	0.1	1.0	7.8	31.2	35.5	8.8	1.2	7.8	75.5	15.5	5.51	0.87	
고용 형태	상용근로자	(6,715)	0.0	0.2	0.4	2.7	10.7	27.6	6.1	0.6	2.7	44.4	52.3	5.75	0.81	8.360 (0.000) ***
	임시/일용근로자	(1,429)	0.3	0.1	0.8	5.8	15.0	22.7	3.4	1.2	5.8	41.2	51.8	5.43	0.93	
건강 상태	좋음	(10,715)	0.0	0.1	0.3	1.8	10.4	28.1	6.7	0.4	1.8	45.2	52.6	5.82	0.76	242.258 (0.000) ***
	보통	(5,103)	0.1	0.1	0.9	6.4	19.0	24.7	4.8	1.1	6.4	48.5	44.0	5.45	0.90	
	나쁨	(1,226)	0.1	0.7	1.5	5.5	14.4	14.6	3.3	2.4	5.5	32.3	59.8	5.25	1.06	
개인 소득	소득 없음	(3,413)	0.0	0.1	0.7	3.2	13.7	23.9	5.6	0.8	3.2	43.3	52.7	5.64	0.85	50.606 (0.000) ***
	200만원 미만	(3,985)	0.1	0.2	0.5	5.0	13.9	19.3	4.0	0.7	5.0	37.2	57.1	5.48	0.90	
	200~300만원 미만	(4,510)	0.0	0.3	0.5	3.5	12.1	22.6	4.2	0.8	3.5	38.9	56.8	5.59	0.87	
	300~400만원 미만	(3,208)	0.1	0.0	0.6	2.4	13.4	31.2	7.9	0.7	2.4	52.4	44.4	5.77	0.81	
	400만원 이상	(1,930)	0.1	0.2	0.5	2.3	13.7	43.8	10.9	0.7	2.3	68.4	28.6	5.86	0.76	
혼인 상태	미혼	(5,541)	0.0	0.0	0.0	0.0	0.0	0.0	0.0	0.0	0.0	0.0	100.0	-	-	10.136 (0.001) **
	기혼	(8,562)	0.1	0.3	1.1	6.8	26.3	51.9	11.7	1.5	6.8	90.0	1.7	5.66	0.85	
	사별/이혼/별거	(2,942)	0.0	0.0	0.0	0.1	0.2	0.2	0.0	0.0	0.1	0.4	99.5	4.97	0.92	
가구 원수	1인	(4,259)	0.0	0.2	0.4	0.7	1.1	1.5	0.2	0.6	0.7	2.9	95.8	4.96	1.28	-7.410 (0.000) ***
	2인 이상	(12,786)	0.1	0.1	0.6	4.4	17.3	34.3	7.8	0.8	4.4	59.4	35.4	5.67	0.84	
주거 형태	자기집	(13,199)	0.0	0.2	0.5	3.7	14.8	29.0	6.2	0.7	3.7	50.0	45.6	5.66	0.84	1.527 (0.217)
	전세	(2,619)	0.0	0.1	0.6	3.1	10.1	20.1	5.7	0.7	3.1	35.9	60.4	5.68	0.88	
	월세/사글세/무상	(1,227)	0.3	0.1	1.0	1.3	3.3	8.1	3.3	1.4	1.3	14.7	82.6	5.57	1.25	
주택 유형	단독주택	(5,524)	0.1	0.3	0.6	3.7	15.5	22.8	6.2	1.0	3.7	44.5	50.8	5.59	0.91	14.481 (0.000) ***
	아파트	(8,563)	0.0	0.1	0.5	3.4	12.7	28.5	6.4	0.7	3.4	47.6	48.3	5.70	0.83	
	연립/다세대/기타	(2,958)	0.0	0.1	0.5	2.9	10.6	25.4	3.8	0.6	2.9	39.8	56.6	5.66	0.80	
기초생활 수급	해당	(396)	0.1	0.9	1.2	1.0	6.9	9.8	2.4	2.2	1.0	19.2	77.6	5.37	1.21	-2.301 (0.024) *
	비해당	(16,649)	0.1	0.1	0.5	3.5	13.4	26.5	6.0	0.7	3.5	45.9	49.9	5.66	0.85	
다문화 가정	해당	(73)	0.0	0.6	0.0	5.0	22.0	29.2	12.6	0.6	5.0	63.8	30.7	5.69	0.91	0.235 (0.814)
	비해당	(16,972)	0.1	0.2	0.6	3.4	13.2	26.1	5.9	0.8	3.4	45.2	50.6	5.66	0.85	
가구 소득	소득 없음	(101)	0.0	0.0	3.8	4.8	18.8	15.3	7.1	3.8	4.8	41.2	50.1	5.34	1.09	30.637 (0.000) ***
	200만원 미만	(2,229)	0.1	0.3	0.5	3.4	8.7	10.9	2.6	0.8	3.4	22.2	73.6	5.40	0.99	
	200~300만원 미만	(2,374)	0.0	0.3	0.8	3.8	10.7	14.0	3.8	1.1	3.8	28.5	66.6	5.45	0.98	
	300~400만원 미만	(2,895)	0.2	0.1	0.6	3.6	15.8	21.4	5.9	0.8	3.6	43.0	52.5	5.58	0.90	
	400~500만원 미만	(2,440)	0.1	0.2	0.5	4.6	15.1	30.2	7.4	0.7	4.6	52.8	41.9	5.67	0.86	
	500~600만원 미만	(2,689)	0.0	0.1	0.4	2.6	14.9	38.1	7.0	0.5	2.6	59.9	36.9	5.76	0.74	
	600만원 이상	(4,318)	0.0	0.1	0.5	3.0	13.1	34.2	7.2	0.6	3.0	54.6	41.8	5.76	0.78	

* p<0.05, ** p<0.01, *** p<0.001

다. 특성별 분석 (1인가구 비율 사후보정 미적용)

1인가구 비율로 사후보정하지 않은 응답자 특성별로 살펴보면, 성별로는 남자(5.73점)가 여자(5.60점)에 비해 높았다. 연령별로는 60대 이상(5.57점), 학력별로는 중졸 이하(5.48점), 종사상 지위별로는 무급가족종사자(5.52점), 고용 형태별로는 임시/일용근로자(5.45점), 건강 상태별로는 나쁨(5.26점), 가구원 수별로는 1인 가구(4.85점) 계층에서 배우자와의 관계 만족도가 상대적으로 낮게 나타났다.

[표 4-10] 배우자와의 관계 만족도(1인가구 비율 사후보정 미적용)

(단위: %, 점)

구분	n	1	2	3	4	5	6	7	하위 (1~3) (%)	중간 (4) (%)	상위 (5-7) (%)	비해당 (%)	평균 (1~7)	표준 편차	유의성 검정 (t/F)	
전 체	(17,045)	0.1	0.1	0.7	4.2	16.4	32.6	7.3	0.9	4.2	56.3	38.7	5.67	0.84	-	
전반적 행복도	행복하지 않다(0-4)	(877)	1.0	1.8	4.5	13.1	19.5	10.2	1.0	7.3	13.1	30.7	48.9	4.62	1.17	1,037. 015
	보통이다(5)	(2,882)	0.0	0.2	1.3	11.8	25.4	16.9	2.6	1.5	11.8	44.8	41.8	5.12	0.89	(0.000)
	행복하다(6-10)	(13,287)	0.0	0.0	0.3	1.9	14.3	37.5	8.7	0.3	1.9	60.4	37.3	5.83	0.72	***
성별	남자	(8,455)	0.0	0.0	0.6	3.5	15.7	34.0	8.1	0.7	3.5	57.8	38.0	5.73	0.80	7,805 (0.000)
	여자	(8,590)	0.1	0.2	0.7	4.8	17.1	31.2	6.4	1.1	4.8	54.7	39.3	5.60	0.88	***
연령별	15~19	(882)	0.0	0.0	0.0	0.0	0.0	0.0	0.0	0.0	0.0	100.0	-	-	-	-
	20대	(2,438)	0.0	0.0	0.0	0.2	1.2	3.7	1.9	0.0	0.2	6.8	92.9	6.01	0.78	-
	30대	(2,498)	0.2	0.1	0.6	1.6	9.1	28.7	9.0	0.9	1.6	46.8	50.7	5.87	0.84	41,179 (0.000)
	40대	(2,993)	0.0	0.2	0.6	5.3	20.1	43.8	10.6	0.9	5.3	74.5	19.3	5.71	0.83	***
	50대	(3,253)	0.0	0.2	0.9	5.5	24.0	47.4	8.3	1.1	5.5	79.6	13.8	5.65	0.80	-
	60대 이상	(4,980)	0.1	0.2	0.9	6.7	23.3	38.0	7.6	1.2	6.7	69.0	23.2	5.57	0.86	-
지역별	서울	(3,232)	0.0	0.1	0.3	2.2	12.2	40.3	6.0	0.4	2.2	58.5	38.9	5.81	0.69	-
	부산	(1,134)	0.0	0.0	0.3	1.1	13.3	36.8	5.8	0.3	1.1	56.0	42.7	5.82	0.65	-
	대구	(801)	0.0	0.2	1.0	3.8	17.7	32.8	6.8	1.2	3.8	57.3	37.7	5.64	0.84	-
	인천	(994)	0.0	0.1	0.4	5.8	23.3	29.0	4.3	0.5	5.8	56.6	37.1	5.49	0.79	-
	광주	(480)	0.0	0.2	0.8	3.0	13.4	25.4	19.2	1.0	3.0	58.0	38.0	5.94	0.95	-
	대전	(488)	0.0	0.1	0.8	4.6	13.6	27.7	12.5	1.0	4.6	53.7	40.7	5.77	0.93	-
	울산	(372)	0.0	0.3	1.5	6.0	21.8	28.8	2.5	1.8	6.0	53.0	39.1	5.39	0.85	-
	세종	(121)	0.0	0.3	0.3	1.5	13.0	34.6	11.4	0.5	1.5	59.0	38.9	5.89	0.78	27,932 (0.000)
	경기	(4,213)	0.1	0.1	0.6	5.8	19.5	30.3	4.3	0.8	5.8	54.1	39.3	5.51	0.84	***
	강원	(526)	0.5	0.3	1.1	4.1	13.4	21.1	18.4	1.9	4.1	52.9	41.1	5.83	1.12	-
	충북	(538)	0.4	0.3	1.4	11.0	19.0	24.7	8.1	2.2	11.0	51.8	35.0	5.38	1.07	-
	충남	(710)	0.0	0.1	1.0	3.3	18.7	30.0	6.1	1.1	3.3	54.9	40.7	5.62	0.83	-
	전북	(604)	0.0	0.2	1.0	3.5	10.1	33.5	17.8	1.2	3.5	61.4	34.0	5.95	0.91	-
	전남	(622)	0.1	0.1	1.0	2.8	15.4	36.7	11.0	1.2	2.8	63.1	32.9	5.79	0.84	-
	경북	(886)	0.0	0.4	1.0	6.5	21.8	31.0	4.2	1.3	6.5	57.0	35.2	5.46	0.86	-
	경남	(1,098)	0.0	0.1	0.3	1.7	12.1	36.1	8.0	0.3	1.7	56.2	41.8	5.85	0.71	-
	제주	(227)	0.6	0.8	1.3	7.0	17.9	20.1	16.5	2.7	7.0	54.4	35.9	5.60	1.20	-

구분		n	1	2	3	4	5	6	7	하위 (1~3) (%)	중간 (4) (%)	상위 (5~7) (%)	비해당 (%)	평균 (1~7)	표준 편차	유의성 검정 (t/F)
학력	중졸이하	(2,716)	0.2	0.2	0.9	5.4	16.8	23.1	5.0	1.3	5.4	44.9	48.5	5.48	0.93	87.242 (0.000) ***
	고졸	(5,661)	0.1	0.2	0.9	5.8	24.6	39.5	7.1	1.2	5.8	71.2	21.9	5.58	0.84	
	대재이상	(8,462)	0.0	0.1	0.4	2.7	11.0	31.3	8.0	0.5	2.7	50.3	46.4	5.81	0.79	
	모름/무응답	(206)	0.0	0.7	0.4	3.9	8.6	21.9	9.9	1.1	3.9	40.4	54.6	5.77	1.01	
직업 유무	있다	(11,877)	0.1	0.1	0.6	4.2	17.4	36.0	7.9	0.8	4.2	61.2	33.7	5.69	0.83	3.782 (0.000) ***
	없다	(5,168)	0.1	0.2	0.7	4.0	14.2	24.8	5.9	0.9	4.0	45.0	50.1	5.61	0.88	
총사상 자위	임금근로자	(7,957)	0.1	0.1	0.6	3.8	14.1	33.5	7.0	0.8	3.8	54.7	40.7	5.70	0.83	13.162 (0.000) ***
	자영업자	(3,274)	0.0	0.2	0.7	4.4	22.2	41.5	9.7	1.0	4.4	73.5	21.1	5.69	0.82	
	무급가족종사자	(645)	0.1	0.1	0.9	7.9	32.6	37.5	9.2	1.0	7.9	79.3	11.8	5.52	0.85	
고용 형태	상용근로자	(6,632)	0.0	0.1	0.5	3.2	13.0	34.1	7.5	0.6	3.2	54.6	41.6	5.76	0.80	8.959 (0.000) ***
	임시/일용근로자	(1,325)	0.4	0.1	1.1	6.9	19.9	30.8	4.5	1.6	6.9	55.2	36.4	5.45	0.92	
건강 상태	좋음	(10,880)	0.0	0.1	0.3	2.1	12.6	34.3	8.1	0.4	2.1	55.0	42.5	5.82	0.75	297.570 (0.000) ***
	보통	(5,126)	0.1	0.1	1.0	7.7	23.5	31.2	6.0	1.3	7.7	60.7	30.3	5.47	0.89	
	나쁨	(1,039)	0.2	0.8	2.4	8.2	21.5	21.8	5.0	3.4	8.2	48.3	40.2	5.26	1.05	
개인 소득	소득 없음	(3,962)	0.0	0.1	0.7	3.6	15.4	27.1	6.2	0.8	3.6	48.7	46.9	5.64	0.84	65.698 (0.000) ***
	200만원 미만	(3,612)	0.1	0.2	0.8	6.6	19.5	26.9	5.5	1.1	6.6	51.9	40.4	5.48	0.90	
	200-300만원 미만	(4,325)	0.1	0.2	0.6	4.4	15.2	28.6	5.3	0.8	4.4	49.1	45.7	5.60	0.85	
	300-400만원 미만	(3,167)	0.1	0.0	0.7	2.8	16.0	39.0	9.9	0.9	2.8	64.9	31.4	5.79	0.81	
	400만원 이상	(1,979)	0.0	0.1	0.5	2.7	16.2	52.3	12.7	0.6	2.7	81.3	15.3	5.87	0.73	
혼인 상태	미혼	(4,870)	0.0	0.0	0.0	0.0	0.0	0.0	0.0	0.0	0.0	0.0	100.0	-	-	9.355 (0.002) **
	기혼	(10,561)	0.1	0.2	1.0	6.7	26.4	52.6	11.7	1.4	6.7	90.7	1.2	5.67	0.84	
	사별/이혼/별거	(1,614)	0.0	0.0	0.1	0.1	0.4	0.2	0.0	0.1	0.1	0.7	99.2	4.96	0.97	
가구 원수	1인	(1,345)	0.0	0.2	0.6	0.7	1.1	1.4	0.2	0.8	0.7	2.7	95.9	4.85	1.29	-4.741 (0.000) ***
	2인 이상	(15,700)	0.1	0.1	0.7	4.5	17.7	35.3	7.9	0.9	4.5	60.9	33.8	5.67	0.84	
주거 형태	자기집	(14,079)	0.0	0.2	0.6	4.2	17.2	33.8	7.1	0.8	4.2	58.1	36.8	5.67	0.83	2.812 (0.060)
	전세	(2,259)	0.0	0.1	0.8	4.1	14.5	30.1	8.3	0.9	4.1	52.9	42.0	5.70	0.86	
	월세/사글세/무상	(707)	0.8	0.1	1.5	2.8	7.1	16.1	6.5	2.4	2.8	29.7	65.1	5.57	1.24	
주택 유형	단독주택	(5,470)	0.1	0.2	0.7	4.6	19.1	28.7	7.7	1.0	4.6	55.5	38.8	5.60	0.89	16.218 (0.000) ***
	아파트	(8,657)	0.0	0.1	0.6	4.0	15.5	34.7	7.8	0.8	4.0	58.0	37.2	5.71	0.83	
	연립/다세대/기타	(2,919)	0.0	0.1	0.6	3.8	14.1	33.6	4.9	0.7	3.8	52.7	42.8	5.67	0.79	
기초생활 수급	해당	(300)	0.2	0.4	1.9	1.4	11.8	16.4	3.9	2.6	1.4	32.1	63.9	5.47	1.07	-1.971 (0.051)
	비해당	(16,745)	0.1	0.1	0.6	4.2	16.5	32.9	7.3	0.8	4.2	56.7	38.2	5.67	0.84	
다문화 가정	해당	(78)	0.0	0.6	0.0	5.3	21.0	32.9	13.9	0.6	5.3	67.7	26.4	5.73	0.91	0.544 (0.586)
	비해당	(16,967)	0.1	0.1	0.7	4.2	16.4	32.6	7.2	0.9	4.2	56.2	38.7	5.67	0.84	
가구 소득	소득 없음	(87)	0.0	0.0	1.7	6.2	22.6	22.8	7.8	1.7	6.2	53.2	38.9	5.47	0.94	33.172 (0.000) ***
	200만원 미만	(1,427)	0.1	0.4	1.1	6.1	17.6	22.4	5.3	1.6	6.1	45.3	47.1	5.43	0.96	
	200-300만원 미만	(1,762)	0.0	0.2	1.3	6.3	17.9	24.0	6.6	1.5	6.3	48.6	43.6	5.49	0.95	
	300-400만원 미만	(2,744)	0.2	0.1	0.8	4.6	20.6	28.1	7.6	1.1	4.6	56.2	38.1	5.58	0.90	
	400-500만원 미만	(2,688)	0.1	0.2	0.6	5.1	16.9	33.3	8.1	0.8	5.1	58.3	35.7	5.66	0.86	
	500-600만원 미만	(3,162)	0.0	0.2	0.4	2.8	15.6	40.2	7.3	0.5	2.8	63.0	33.7	5.76	0.74	
	600만원 이상	(5,175)	0.0	0.1	0.5	3.0	13.6	35.8	7.4	0.5	3.0	56.8	39.6	5.77	0.77	

* p<0.05, ** p<0.01, *** p<0.001

제 6 절

자녀와의 관계 만족도

NATIONAL ASSEMBLY FUTURES INSTITUTE

1 자녀와의 관계 만족도

가. 전체 분석

‘자신의 자녀와의 관계에 대해 얼마나 만족하는지’ 묻은 결과, 응답자의 55.4%는 7점 만점 기준 5점 이상으로 만족한다고 응답(상위: 5~7점)하였으며, 3점 이하 만족하지 않는다는 응답은 0.6%(하위: 1~3점)로 나타났다.

자녀와의 관계 만족도를 평균으로 환산하면 7점 만점 기준 5.75점이다.

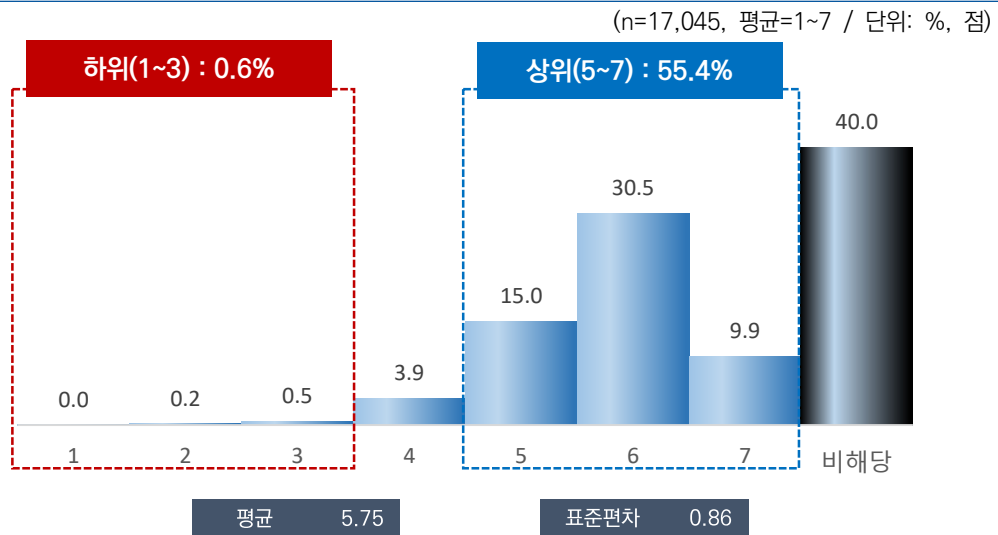

[그림 4-6] 자녀와의 관계 만족도

나. 특성별 분석

응답자 특성별로 살펴보면, 성별로는 큰 차이가 없었으나, 연령별로는 15~19세(6.00점)와 30대(6.00점)가 가장 높고, 60대 이상(5.65점)이 가장 낮았다.

지역별로는 울산(5.40점), 고용 형태별로는 임시/일용근로자(5.66점), 건강 상태별로는 나쁨(5.36점), 가구원 수별로는 1인 가구(5.48점), 기초생활 수급 여부별로는 해당(5.12점) 계층에서 자녀와의 관계 만족도가 상대적으로 낮게 나타났다.

[표 4-11] 자녀와의 관계 만족도(1인가구 비율 사후보정 적용)

(단위: %, 점)

구분	n	1	2	3	4	5	6	7	하위 (1~3) (%)	중간 (4) (%)	상위 (5~7) (%)	비해당 (%)	평균 (1~7)	표준 편차	유의성 검정 (t/F)	
전 체	(17,045)	0.0	0.2	0.5	3.9	15.0	30.5	9.9	0.6	3.9	55.4	40.0	5.75	0.86	-	
전반적 행복도	행복하지 않다(0~4)	(1,085)	0.0	1.8	3.0	16.0	18.4	15.4	4.5	4.8	16.0	38.4	40.9	4.95	1.15	735.320 (0.000)
	보통이다(5)	(3,085)	0.0	0.0	0.9	9.5	24.3	22.3	5.4	0.9	9.5	52.0	37.6	5.35	0.89	***
	행복하다(6~10)	(12,875)	0.0	0.1	0.2	1.5	12.5	33.7	11.5	0.2	1.5	57.7	40.6	5.92	0.74	***
성별	남자	(8,471)	0.0	0.2	0.5	4.0	13.9	28.7	8.7	0.7	4.0	51.2	44.1	5.72	0.87	-3.079 (0.002)
	여자	(8,574)	0.0	0.1	0.4	3.8	16.1	32.3	11.2	0.6	3.8	59.6	36.0	5.78	0.84	**
연령별	15~19	(934)	0.0	0.0	0.0	0.0	0.0	0.1	0.0	0.0	0.1	99.9	6.00	0.00		
	20대	(2,456)	0.0	0.0	0.0	0.1	0.5	1.4	0.6	0.0	0.1	2.4	97.4	5.93	0.79	
	30대	(2,415)	0.0	0.0	0.2	1.3	4.9	14.5	8.3	0.2	1.3	27.7	70.7	6.00	0.84	32.924 (0.000)
	40대	(3,021)	0.0	0.0	0.2	3.5	15.7	36.2	13.9	0.3	3.5	65.8	30.3	5.86	0.81	***
	50대	(3,258)	0.0	0.3	0.6	5.6	20.7	44.9	14.5	0.9	5.6	80.1	13.4	5.76	0.85	
	60대 이상	(4,961)	0.0	0.3	1.0	6.8	25.7	45.4	11.9	1.4	6.8	83.0	8.8	5.65	0.87	
지역별	서울	(2,854)	0.0	0.0	0.2	2.8	12.0	32.1	8.1	0.2	2.8	52.1	44.8	5.82	0.75	
	부산	(1,194)	0.0	0.0	0.0	2.3	15.5	34.1	8.1	0.0	2.3	57.7	40.0	5.80	0.71	
	대구	(853)	0.0	0.4	0.7	2.7	13.5	33.7	11.2	1.1	2.7	58.5	37.8	5.82	0.86	
	인천	(1,052)	0.0	0.0	0.3	3.4	16.8	30.7	4.8	0.3	3.4	52.3	44.0	5.65	0.75	
	광주	(522)	0.0	0.1	0.6	2.6	10.1	26.0	22.7	0.6	2.6	58.9	37.9	6.09	0.89	
	대전	(526)	0.0	0.0	0.1	5.4	12.1	24.2	17.8	0.1	5.4	54.2	40.3	5.91	0.93	
	울산	(407)	0.0	0.3	1.3	5.8	22.6	25.3	3.7	1.6	5.8	51.6	41.0	5.40	0.87	
	세종	(141)	0.0	0.0	1.3	1.7	7.8	30.0	15.3	1.3	1.7	53.2	43.8	6.00	0.87	31.948 (0.000)
	경기	(3,923)	0.0	0.2	0.5	5.5	19.0	27.5	5.2	0.8	5.5	51.6	42.1	5.53	0.85	***
	강원	(568)	0.2	0.2	1.0	3.2	9.7	22.1	27.7	1.4	3.2	59.5	35.9	6.11	1.02	
	충북	(575)	0.0	0.6	1.8	10.7	12.5	28.2	13.0	2.4	10.7	53.6	33.2	5.57	1.11	
	충남	(759)	0.0	0.1	0.6	3.5	17.7	28.9	12.4	0.6	3.5	58.9	36.9	5.77	0.86	
	전북	(651)	0.0	0.0	0.5	2.8	10.3	31.5	18.8	0.5	2.8	60.6	36.2	6.03	0.83	
	전남	(671)	0.0	1.1	0.3	1.8	11.7	35.2	16.3	1.3	1.8	63.2	33.7	5.94	0.91	
	경북	(937)	0.0	0.1	0.5	5.9	19.5	32.8	6.2	0.6	5.9	58.5	35.0	5.58	0.82	
	경남	(1,159)	0.0	0.1	0.2	1.6	13.4	38.3	8.5	0.3	1.6	60.2	37.9	5.85	0.70	
	제주	(253)	0.1	0.0	0.4	2.1	11.8	28.7	22.5	0.5	2.1	63.0	34.5	6.08	0.86	

구분		n	1	2	3	4	5	6	7	하위 (1~3) (%)	중간 (4) (%)	상위 (5~7) (%)	비해당 (%)	평균 (1~7)	표준 편차	유의성 검정 (t/F)
학력	중졸이하	(2,967)	0.0	0.4	1.1	5.9	20.4	31.2	8.5	1.5	5.9	60.1	32.5	5.58	0.92	59.057 (0.000) ***
	고졸	(5,577)	0.0	0.1	0.6	4.9	21.6	39.6	12.0	0.7	4.9	73.2	21.1	5.73	0.83	
	대제이상	(8,248)	0.0	0.1	0.2	2.4	8.4	23.8	8.9	0.3	2.4	41.1	56.2	5.88	0.81	
	모름/무응답	(254)	0.0	1.4	0.2	6.1	22.2	37.2	15.4	1.6	6.1	74.9	17.5	5.70	0.98	
직업 유무	있다	(12,054)	0.0	0.1	0.4	3.9	15.3	32.0	10.0	0.6	3.9	57.3	38.3	5.76	0.84	1.417 (0.157)
	없다	(4,991)	0.0	0.3	0.6	3.9	14.3	26.8	9.9	0.9	3.9	50.9	44.4	5.73	0.90	
총사상 자위	임금근로자	(8,145)	0.0	0.1	0.3	3.3	12.1	27.8	8.8	0.4	3.3	48.7	47.6	5.79	0.83	5.463 (0.004) **
	자영업자	(3,396)	0.0	0.2	0.7	5.3	21.3	40.9	12.1	0.8	5.3	74.3	19.6	5.72	0.84	
	무급가족종사자	(513)	0.0	0.5	0.4	4.9	25.9	40.3	14.7	0.9	4.9	80.8	13.3	5.72	0.87	
고용 형태	상용근로자	(6,715)	0.0	0.0	0.3	2.9	10.6	26.5	8.8	0.3	2.9	45.9	50.9	5.82	0.82	5.087 (0.000) ***
	임시/일용근로자	(1,429)	0.0	0.3	0.5	4.8	19.2	34.2	8.9	0.9	4.8	62.3	32.0	5.66	0.86	
건강 상태	좋음	(10,715)	0.0	0.0	0.1	1.4	10.2	29.6	10.3	0.1	1.4	50.1	48.3	5.94	0.73	328.412 (0.000) ***
	보통	(5,103)	0.0	0.2	0.7	7.4	22.4	32.5	9.4	0.9	7.4	64.3	27.3	5.58	0.90	
	나쁨	(1,226)	0.1	1.1	2.6	10.6	25.8	29.9	9.0	3.8	10.6	64.8	20.9	5.36	1.05	
개인 소득	소득 없음	(3,413)	0.0	0.2	0.3	2.4	11.8	24.4	10.2	0.5	2.4	46.4	50.8	5.84	0.85	29.929 (0.000) ***
	200만원 미만	(3,985)	0.0	0.3	0.8	6.0	20.8	35.6	10.7	1.2	6.0	67.1	25.7	5.65	0.90	
	200~300만원 미만	(4,510)	0.0	0.2	0.4	3.1	13.8	24.9	7.3	0.6	3.1	46.0	50.2	5.70	0.85	
	300~400만원 미만	(3,208)	0.0	0.0	0.3	3.9	14.3	30.7	9.5	0.3	3.9	54.5	41.3	5.77	0.82	
	400만원 이상	(1,930)	0.0	0.0	0.4	3.8	12.6	43.3	15.0	0.4	3.8	70.9	24.8	5.91	0.79	
혼인 상태	미혼	(5,541)	0.0	0.0	0.0	0.0	0.0	0.2	0.0	0.0	0.0	0.3	99.7	5.96	0.51	124.572 (0.000) ***
	기혼	(8,562)	0.0	0.1	0.5	4.8	21.2	48.2	16.7	0.6	4.8	86.1	8.5	5.82	0.82	
	사별/이혼/별거	(2,942)	0.0	0.7	1.2	8.5	25.2	35.9	9.0	1.8	8.5	70.1	19.5	5.51	0.93	
가구 원수	1인	(4,259)	0.0	0.5	0.8	5.2	14.2	20.3	5.2	1.3	5.2	39.6	53.9	5.48	0.97	-14.027 (0.000) ***
	2인 이상	(12,786)	0.0	0.0	0.4	3.5	15.3	33.9	11.5	0.4	3.5	60.7	35.4	5.81	0.81	
주거 형태	자기집	(13,199)	0.0	0.1	0.5	3.7	16.3	34.8	10.9	0.6	3.7	62.1	33.7	5.78	0.82	37.858 (0.000) ***
	전세	(2,619)	0.0	0.2	0.3	5.1	11.6	18.2	6.7	0.6	5.1	36.5	57.8	5.59	0.96	
	월세/사글세/무상	(1,227)	0.0	1.0	0.6	3.4	7.8	10.3	6.2	1.6	3.4	24.3	70.7	5.51	1.20	
주택 유형	단독주택	(5,524)	0.0	0.3	0.8	4.0	17.3	30.7	11.3	1.1	4.0	59.3	35.7	5.73	0.89	15.443 (0.000) ***
	아파트	(8,563)	0.0	0.1	0.2	3.6	14.2	32.1	10.2	0.4	3.6	56.5	39.5	5.79	0.83	
	연립/다세대/기타	(2,958)	0.0	0.0	0.4	4.6	13.0	25.5	6.5	0.5	4.6	45.0	49.9	5.66	0.85	
가초생활 수급	해당	(396)	0.0	3.7	2.9	8.3	13.8	17.7	6.8	6.6	8.3	38.3	46.8	5.12	1.36	-6.920 (0.000) ***
	비해당	(16,649)	0.0	0.1	0.4	3.8	15.0	30.8	10.0	0.5	3.8	55.8	39.9	5.76	0.84	
다문화 가정	해당	(73)	0.0	0.0	0.0	4.0	11.1	32.9	21.9	0.0	4.0	65.9	30.0	6.04	0.85	2.419 (0.016) *
	비해당	(16,972)	0.0	0.2	0.5	3.9	15.0	30.5	9.9	0.6	3.9	55.4	40.1	5.75	0.86	
가구 소득	소득 없음	(101)	0.0	0.0	0.6	5.1	16.1	25.7	14.6	0.6	5.1	56.4	37.9	5.78	0.94	44.909 (0.000) ***
	200만원 미만	(2,229)	0.0	0.8	1.2	7.2	23.4	34.1	9.4	2.0	7.2	66.8	24.0	5.54	0.95	
	200~300만원 미만	(2,374)	0.0	0.4	0.8	4.4	15.8	23.3	8.1	1.2	4.4	47.2	47.2	5.61	0.94	
	300~400만원 미만	(2,895)	0.0	0.0	0.5	4.2	17.1	25.3	8.9	0.5	4.2	51.3	44.1	5.68	0.86	
	400~500만원 미만	(2,440)	0.0	0.0	0.3	3.8	14.0	29.6	11.7	0.3	3.8	55.3	40.6	5.81	0.84	
	500~600만원 미만	(2,689)	0.0	0.0	0.2	2.6	13.3	33.5	11.3	0.2	2.6	58.1	39.1	5.87	0.77	
	600만원 이상	(4,318)	0.0	0.0	0.2	2.5	10.3	34.8	10.1	0.2	2.5	55.2	42.0	5.90	0.75	

* p<0.05, ** p<0.01, *** p<0.001

다. 특성별 분석 (1인가구 비율 사후보정 미적용)

1인가구 비율로 사후보정하지 않은 응답자 특성별로 살펴보면, 성별로는 큰 차이가 없었으나, 연령별로는 30대(6.02점)가 가장 높고, 60대 이상(5.69점)이 가장 낮았다.

지역별로는 울산(5.45점), 고용 형태별로는 임시/일용근로자(5.69점), 건강 상태별로는 나쁨(5.48점), 가구원 수별로는 1인 가구(5.46점), 기초생활 수급 여부별로는 해당(5.40점) 계층에서 자녀와의 관계 만족도가 상대적으로 낮게 나타났다.

[표 4-12] 자녀와의 관계 만족도(1인가구 비율 사후보정 미적용)

(단위: %, 점)

구분	n	1~7							하위 (1~3) (%)	중간 (4) (%)	상위 (5~7) (%)	비해당 (%)	평균 (1~7)	표준 편차	유의성 검정 (t/F)	
		1	2	3	4	5	6	7								
전 체	(17,045)	0.0	0.1	0.4	3.7	15.7	33.8	11.3	0.5	3.7	60.7	35.0	5.79	0.83	-	
전반적 행복도	행복하지 않다(0~4)	(877)	0.0	1.4	3.2	17.3	21.0	19.7	4.4	4.6	17.3	45.0	5.01	1.09	754.443 (0.000) ***	
	보통이다(5)	(2,882)	0.0	0.0	1.0	10.0	26.1	24.1	6.3	1.0	10.0	56.5	5.36	0.90		
	행복하다(6~10)	(13,287)	0.0	0.0	0.1	1.5	13.1	36.8	12.8	0.1	1.5	62.7	5.94	0.72		
성별	남자	(8,455)	0.0	0.1	0.4	3.7	14.8	32.2	10.2	0.6	3.7	57.3	5.78	0.83	-1.889 (0.059)	
	여자	(8,590)	0.0	0.1	0.4	3.8	16.5	35.4	12.3	0.5	3.8	64.1	5.80	0.82		
연령별	15~19	(882)	0.0	0.0	0.0	0.0	0.0	0.1	0.0	0.0	0.0	99.9	6.00	0.00		
	20대	(2,438)	0.0	0.0	0.0	0.2	0.6	1.4	0.7	0.0	0.2	97.2	5.90	0.83		
	30대	(2,498)	0.0	0.0	0.1	1.5	6.1	18.2	10.1	0.1	1.5	34.3	64.1	6.02	0.80	36.129 (0.000) ***
	40대	(2,993)	0.1	0.0	0.3	3.5	17.1	41.7	16.2	0.3	3.5	75.0	21.1	5.89	0.80	
	50대	(3,253)	0.0	0.2	0.5	4.9	21.4	50.2	15.8	0.8	4.9	87.4	6.9	5.81	0.82	
	60대 이상	(4,980)	0.0	0.2	0.9	6.7	26.0	48.0	13.0	1.0	6.7	87.0	5.3	5.69	0.84	
지역별	서울	(3,232)	0.0	0.0	0.3	2.1	12.2	36.6	9.5	0.3	2.1	58.3	39.3	5.87	0.72	
	부산	(1,134)	0.0	0.0	0.0	1.9	15.7	37.6	9.5	0.0	1.9	62.7	35.4	5.85	0.69	
	대구	(801)	0.0	0.2	0.4	2.3	13.6	36.6	14.0	0.7	2.3	64.1	32.9	5.90	0.81	
	인천	(994)	0.0	0.0	0.4	3.4	19.4	35.2	5.4	0.4	3.4	59.9	36.3	5.66	0.74	
	광주	(480)	0.0	0.1	0.8	3.1	11.5	27.4	25.4	0.8	3.1	64.2	31.8	6.08	0.92	
	대전	(488)	0.0	0.0	0.1	4.5	10.4	29.0	20.1	0.1	4.5	59.6	35.8	6.01	0.88	
	울산	(372)	0.0	0.3	0.9	5.9	23.7	28.9	4.5	1.2	5.9	57.1	35.8	5.45	0.85	
	세종	(121)	0.0	0.0	0.5	1.8	9.3	33.2	17.9	0.5	1.8	60.4	37.4	6.06	0.79	41.453 (0.000) ***
	경기	(4,213)	0.0	0.1	0.5	5.7	20.3	30.4	5.7	0.6	5.7	56.4	37.3	5.55	0.83	
	강원	(526)	0.3	0.2	0.7	2.8	8.9	22.5	33.2	1.2	2.8	64.6	31.3	6.21	0.99	
	충북	(538)	0.0	0.1	1.2	11.1	13.6	31.1	14.3	1.3	11.1	58.9	28.7	5.64	1.03	
	충남	(710)	0.0	0.1	0.2	3.0	16.3	33.9	14.8	0.3	3.0	65.0	31.7	5.87	0.82	
	전북	(604)	0.0	0.0	0.7	2.6	8.8	35.1	22.7	0.7	2.6	66.7	30.0	6.09	0.83	
	전남	(622)	0.0	0.5	0.3	2.2	12.0	38.4	19.4	0.8	2.2	69.8	27.1	6.00	0.84	
	경북	(886)	0.0	0.1	0.6	5.1	21.6	35.0	7.1	0.6	5.1	63.7	30.6	5.62	0.81	
	경남	(1,098)	0.0	0.1	0.1	1.5	14.0	41.8	9.9	0.2	1.5	65.6	32.8	5.89	0.68	
제주	(227)	0.1	0.0	0.6	2.6	12.2	27.9	24.0	0.7	2.6	64.2	32.5	6.06	0.90		

구분		n	1	2	3	4	5	6	7	하위 (1~3) (%)	중간 (4) (%)	상위 (5~7) (%)	비해당 (%)	평균 (1~7)	표준 편차	유의성 검정 (t/F)
학력	중졸이하	(2,716)	0.0	0.2	0.8	5.5	21.1	32.4	9.9	1.0	5.5	63.4	30.1	5.64	0.88	53.931 (0.000) ***
	고졸	(5,661)	0.0	0.1	0.6	4.7	22.6	44.1	13.2	0.7	4.7	79.9	14.7	5.75	0.82	
	대제이상	(8,462)	0.0	0.1	0.2	2.4	9.2	27.2	10.2	0.2	2.4	46.6	50.8	5.91	0.80	
	모름/무응답	(206)	0.0	0.9	0.4	6.0	22.0	41.6	16.1	1.3	6.0	79.7	13.1	5.74	0.92	
직업 유무	있다	(11,877)	0.0	0.1	0.4	3.7	16.3	36.1	11.4	0.5	3.7	63.8	32.0	5.80	0.81	1,328 (0.184)
	없다	(5,168)	0.0	0.1	0.5	3.8	14.3	28.5	10.8	0.6	3.8	53.7	41.9	5.77	0.87	
총사상 자위	임금근로자	(7,957)	0.0	0.1	0.3	3.3	13.0	31.8	10.0	0.4	3.3	54.9	41.5	5.82	0.81	2,891 (0.056)
	자영업자	(3,274)	0.0	0.1	0.5	4.6	22.3	45.5	14.1	0.6	4.6	81.8	13.0	5.78	0.81	
	무급가족종사자	(645)	0.0	0.2	0.4	4.7	25.9	41.2	15.4	0.6	4.7	82.5	12.2	5.75	0.84	
고용 형태	상용근로자	(6,632)	0.0	0.0	0.3	2.9	11.7	30.5	10.1	0.3	2.9	52.3	44.5	5.85	0.80	5,338 (0.000) ***
	임시/일용근로자	(1,325)	0.0	0.4	0.3	5.0	19.7	38.3	9.6	0.8	5.0	67.5	26.7	5.69	0.85	
건강 상태	좋음	(10,880)	0.0	0.0	0.1	1.4	11.0	32.9	11.6	0.1	1.4	55.6	42.9	5.95	0.72	299,502 (0.000) ***
	보통	(5,126)	0.0	0.2	0.7	7.5	23.3	35.3	10.5	0.9	7.5	69.2	22.5	5.60	0.89	
	나쁨	(1,039)	0.1	0.6	2.2	9.7	26.6	35.5	10.9	2.9	9.7	73.0	14.4	5.48	0.99	
개인 소득	소득 없음	(3,962)	0.0	0.1	0.3	2.6	13.2	27.2	11.1	0.4	2.6	51.5	45.5	5.84	0.83	27,122 (0.000) ***
	200만원 미만	(3,612)	0.0	0.2	0.7	5.8	20.9	37.4	11.7	0.9	5.8	70.1	23.2	5.69	0.87	
	200~300만원 미만	(4,325)	0.0	0.2	0.4	3.1	14.7	28.4	8.1	0.6	3.1	51.2	45.1	5.73	0.83	
	300~400만원 미만	(3,167)	0.0	0.0	0.2	3.7	14.9	36.2	11.6	0.2	3.7	62.7	33.4	5.83	0.79	
	400만원 이상	(1,979)	0.0	0.0	0.5	3.6	14.5	48.2	17.1	0.5	3.6	79.8	16.1	5.93	0.78	
혼인 상태	미혼	(4,870)	0.0	0.0	0.0	0.0	0.1	0.3	0.0	0.0	0.0	0.4	99.6	5.96	0.47	77,423 (0.000) ***
	기혼	(10,561)	0.0	0.1	0.5	4.7	21.1	48.5	16.7	0.6	4.7	86.3	8.3	5.83	0.81	
	사별/이혼/별거	(1,614)	0.0	0.6	1.0	8.4	27.2	38.2	9.6	1.6	8.4	75.0	15.0	5.53	0.91	
가구 원수	1인	(1,345)	0.0	0.7	0.7	5.4	14.5	20.3	5.1	1.4	5.4	39.9	53.3	5.46	0.98	-8,694 (0.000) ***
	2인 이상	(15,700)	0.0	0.0	0.4	3.6	15.8	34.9	11.8	0.4	3.6	62.5	33.5	5.81	0.81	
주거 형태	자기집	(14,079)	0.0	0.0	0.4	3.5	16.2	36.4	11.7	0.5	3.5	64.2	31.8	5.81	0.80	19,826 (0.000) ***
	전세	(2,259)	0.1	0.2	0.3	5.1	14.2	23.3	8.9	0.6	5.1	46.4	47.9	5.66	0.94	
	월세/사글세/무상	(707)	0.0	0.7	0.5	4.7	9.6	16.2	10.4	1.2	4.7	36.2	57.9	5.69	1.10	
주택 유형	단독주택	(5,470)	0.0	0.1	0.6	3.8	18.2	32.9	12.4	0.7	3.8	63.4	32.0	5.77	0.85	15,899 (0.000) ***
	아파트	(8,657)	0.0	0.1	0.2	3.5	14.5	35.4	11.6	0.4	3.5	61.5	34.7	5.83	0.81	
	연립/다세대/기타	(2,919)	0.0	0.0	0.6	4.4	14.4	30.7	8.1	0.6	4.4	53.2	41.7	5.71	0.84	
기초생활 수급	해당	(300)	0.0	1.8	1.8	7.0	17.3	22.4	8.6	3.5	7.0	48.3	41.1	5.40	1.15	-4,522 (0.000) ***
	비해당	(16,745)	0.0	0.1	0.4	3.7	15.6	34.0	11.3	0.5	3.7	60.9	34.9	5.80	0.82	
다문화 가정	해당	(78)	0.0	0.0	0.0	4.7	8.7	37.3	24.3	0.0	4.7	70.3	25.0	6.08	0.83	2,703 (0.007) **
	비해당	(16,967)	0.0	0.1	0.4	3.7	15.7	33.8	11.2	0.5	3.7	60.7	35.1	5.79	0.83	
가구 소득	소득 없음	(87)	0.0	0.0	0.9	5.5	19.9	32.0	12.9	0.9	5.5	64.8	28.8	5.71	0.90	32,643 (0.000) ***
	200만원 미만	(1,427)	0.0	0.5	1.2	7.3	24.5	37.1	10.8	1.6	7.3	72.4	18.6	5.59	0.92	
	200~300만원 미만	(1,762)	0.0	0.4	1.0	5.1	20.3	29.6	11.2	1.5	5.1	61.0	32.4	5.64	0.94	
	300~400만원 미만	(2,744)	0.0	0.0	0.4	4.3	19.7	31.3	11.3	0.4	4.3	62.3	33.0	5.72	0.84	
	400~500만원 미만	(2,688)	0.0	0.0	0.3	3.8	15.2	31.7	12.6	0.4	3.8	59.5	36.2	5.82	0.84	
	500~600만원 미만	(3,162)	0.0	0.0	0.2	2.6	14.1	35.1	11.8	0.2	2.6	61.0	36.2	5.87	0.76	
	600만원 이상	(5,175)	0.0	0.0	0.2	2.6	10.6	35.9	10.3	0.2	2.6	56.9	40.3	5.90	0.75	

* p<0.05, ** p<0.01, *** p<0.001

제7절 주변 환경 만족도

NATIONAL ASSEMBLY FUTURES INSTITUTE

0 종합 분석

주변 환경을 구성하는 8가지 요인 각각에 대한 만족도에 대해 ‘건강’이 6.41점으로 가장 높고, ‘대인관계’(6.34점), ‘안전감’(6.13점), ‘동네 환경’(6.06점), ‘좋아하는 일을 하는 데 사용할 수 있는 시간의 양’(6.02점), ‘생활수준’(6.00점), ‘미래의 안정성’(5.89점), ‘공동체 소속감’(5.87점)의 순으로 나타났다.

(n=17,045, 평균=0~10 / 단위: %, 점)

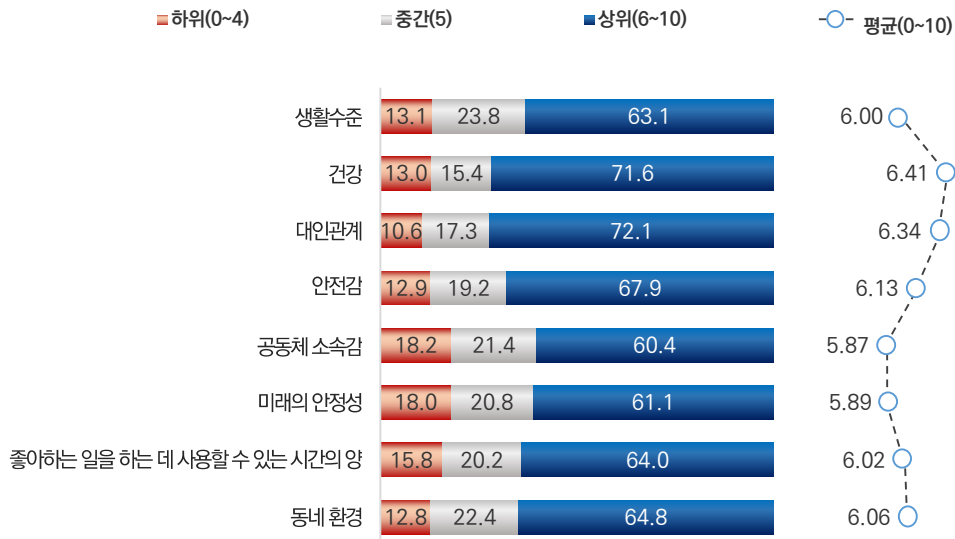

[그림 4-7] 주변 환경 만족도

1 생활수준

가. 전체 분석

‘자신의 삶에 있어 생활수준에 대해 얼마나 만족하는지’ 물은 결과, 응답자의 63.1%는 10점 만점 기준 6점 이상으로 만족한다고 응답(상위: 6~10점)하였으며, 4점 이하 만족하지 않는다는 응답은 13.1%(하위: 0~4점)로 나타났다.

생활수준 만족도를 평균으로 환산하면 10점 만점 기준 6.00점이다.

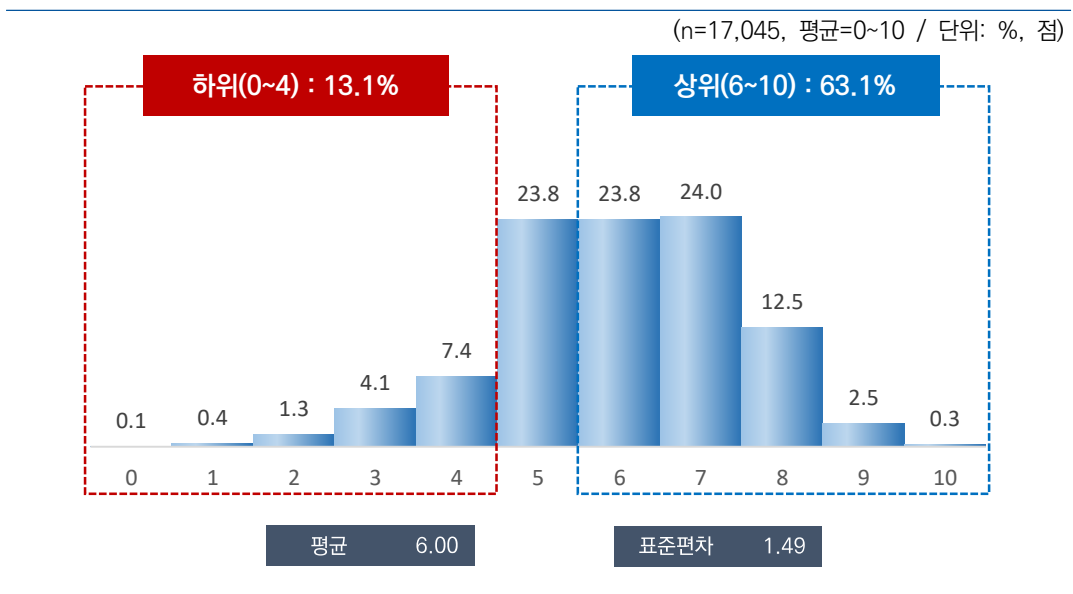

[그림 4-8] 생활수준

나. 특성별 분석

응답자 특성별로 살펴보면, 성별로는 큰 차이가 없었으나, 연령별로는 20대(6.18점)가 가장 높고, 60대 이상(5.72점)이 가장 낮았다.

지역별로는 충남(5.42점), 학력별로는 중졸 이하(5.47점), 직업 유무별로는 무직(5.87점), 종사상 지위별로는 무급가족종사자(5.86점), 고용 형태별로는 임시/일용근로자(5.53점), 건강 상태별로는 나쁨(4.73점), 기초생활 수급 여부별로는 해당(4.32점) 계층에서 생활수준 만족도가 상대적으로 낮게 나타났다.

[표 4-13] 생활수준(1인가구 비율 사후보정 적용)

(단위: %, 점)

구분	n	0 1 2 3 4 5 6 7 8 9 10											하위	중간	상위	평균	표준	유의성	
		(0-4)	(5)	(6-10)	(0-10)	편차	(%)	(%)	(%)	(%)	(%)	(%)							
전 체	(17,045)	0.1	0.4	1.3	4.1	7.4	23.8	23.8	24.0	12.5	2.5	0.3	13.1	23.8	63.1	6.00	1.49	-	
전반적 행복도	행복하지 않다(0~4)	(1,085)	0.8	3.8	9.1	22.5	22.9	21.9	8.2	6.8	3.3	0.7	0.1	59.0	21.9	19.1	4.21	1.71	2,416.404 (0.000)
	보통이다(5)	(3,085)	0.1	0.2	1.9	7.9	17.2	45.2	17.4	7.3	2.3	0.6	0.0	27.3	45.2	27.5	5.01	1.22	***
	행복하다(6~10)	(12,875)	0.0	0.1	0.5	1.6	3.7	18.8	26.6	29.5	15.8	3.1	0.3	5.9	18.8	75.3	6.38	1.30	***
성별	남자	(8,471)	0.1	0.3	1.2	3.5	6.8	24.2	23.9	24.5	12.8	2.4	0.3	12.0	24.2	63.8	6.03	1.47	3,026 (0.002)
	여자	(8,574)	0.1	0.4	1.3	4.6	7.9	23.4	23.7	23.6	12.3	2.5	0.2	14.3	23.4	62.3	5.96	1.51	**
연령별	15~19	(934)	0.0	0.0	0.6	2.5	6.7	21.5	25.7	28.5	11.7	2.4	0.4	9.8	21.5	68.7	6.16	1.35	
	20대	(2,456)	0.0	0.0	0.6	3.5	6.3	20.1	25.4	27.3	13.9	2.4	0.5	10.6	20.1	69.3	6.18	1.40	
	30대	(2,415)	0.0	0.3	0.7	2.6	6.8	23.2	24.1	26.1	13.7	2.2	0.2	10.5	23.2	66.3	6.12	1.40	50,322 (0.000)
	40대	(3,021)	0.0	0.7	0.6	2.6	6.6	24.3	24.4	24.3	13.1	3.1	0.4	10.4	24.3	65.3	6.10	1.45	***
	50대	(3,258)	0.1	0.4	1.4	4.0	6.6	22.6	24.1	25.5	13.2	2.2	0.1	12.3	22.6	65.1	6.03	1.48	
	60대 이상	(4,961)	0.2	0.4	2.4	6.3	9.3	26.8	21.9	19.5	10.6	2.5	0.2	18.5	26.8	54.7	5.72	1.59	
지역별	서울	(2,854)	0.0	0.0	1.0	3.9	4.9	18.1	29.8	28.1	11.7	2.6	0.0	9.8	18.1	72.1	6.16	1.36	
	부산	(1,194)	0.0	0.5	0.5	2.5	2.9	15.9	19.1	30.6	20.5	6.9	0.7	6.3	15.9	77.8	6.62	1.47	
	대구	(853)	0.0	1.4	0.5	4.1	4.5	29.6	22.9	26.0	10.5	0.5	0.0	10.6	29.6	59.8	5.88	1.41	
	인천	(1,052)	0.0	0.0	1.5	5.8	9.7	29.3	19.5	18.9	13.8	1.2	0.2	17.1	29.3	53.7	5.79	1.52	
	광주	(522)	1.0	0.8	1.7	6.2	8.1	24.4	21.7	22.3	11.4	2.2	0.2	17.8	24.4	57.8	5.76	1.67	
	대전	(526)	0.0	0.5	0.0	1.6	2.6	27.8	19.6	26.6	15.2	4.9	1.3	4.6	27.8	67.6	6.37	1.42	
	울산	(407)	0.0	0.0	0.1	2.9	6.6	23.1	27.1	26.3	12.7	1.1	0.1	9.7	23.1	67.2	6.10	1.29	
	세종	(141)	0.0	0.0	0.9	3.1	2.2	21.8	32.7	19.1	11.1	8.4	0.7	6.2	21.8	72.0	6.30	1.47	
	경기	(3,923)	0.1	0.1	1.3	3.2	9.7	26.8	25.4	21.8	9.9	1.6	0.1	14.4	26.8	58.8	5.84	1.40	56,637 (0.000)
	강원	(568)	0.0	1.0	5.5	9.5	10.3	28.0	13.9	17.9	9.9	2.2	1.8	26.3	28.0	45.7	5.47	1.86	
	충북	(575)	0.0	0.0	2.1	6.8	9.2	30.6	24.4	18.1	8.0	0.5	0.2	18.2	30.6	51.1	5.58	1.43	
	충남	(759)	0.0	1.3	0.9	5.4	14.5	30.4	26.6	15.8	3.9	0.7	0.5	22.1	30.4	47.5	5.42	1.40	
	전북	(651)	0.0	0.3	1.2	3.4	10.5	27.1	21.8	18.6	15.9	0.9	0.2	15.5	27.1	57.4	5.89	1.49	
	전남	(671)	0.5	0.5	1.7	2.5	4.4	19.6	22.5	30.9	15.9	1.1	0.2	9.6	19.6	70.8	6.19	1.49	
	경북	(937)	0.0	0.8	2.1	6.2	8.8	24.6	23.9	22.4	10.1	1.1	0.0	17.8	24.6	57.6	5.73	1.53	
	경남	(1,159)	0.0	0.2	0.4	2.6	4.0	13.1	19.5	30.6	22.9	6.4	0.2	7.2	13.1	79.7	6.65	1.44	
	제주	(253)	0.0	0.1	3.6	4.3	10.7	32.0	16.0	17.7	9.0	5.5	1.1	18.8	32.0	49.3	5.75	1.70	

2022년 한국인의 행복조사(2차조사) - 기초분석 보고서 - ...

구분		n	0	1	2	3	4	5	6	7	8	9	10	하위 (0-4) (%)	중간 (5) (%)	상위 (6-10) (%)	평균 (0-10)	표준 편차	유의성 검정 (t/F)
학력	중졸이하	(2,967)	0.1	0.3	3.8	8.3	11.9	27.6	19.8	18.4	8.1	1.6	0.2	24.4	27.6	48.1	5.47	1.62	263.557 (0.004) ***
	고졸	(5,577)	0.0	0.5	1.2	4.5	7.9	27.2	23.3	22.6	10.4	2.1	0.2	14.2	27.2	58.6	5.86	1.47	
	대제이상	(8,248)	0.0	0.1	0.5	2.1	5.2	20.1	25.9	27.1	15.4	3.1	0.3	8.0	20.1	71.9	6.29	1.37	
	모름/무응답	(254)	1.0	4.0	0.8	6.5	12.0	24.1	13.1	22.0	14.7	0.6	1.1	24.4	24.1	51.5	5.60	1.92	
직업 유무	있다	(12,054)	0.0	0.2	0.9	3.5	7.4	24.0	24.3	24.3	12.8	2.5	0.3	11.9	24.0	64.1	6.05	1.43	6.935 (0.000) ***
	없다	(4,991)	0.2	0.8	2.3	5.5	7.4	23.3	22.6	23.3	11.8	2.5	0.3	16.2	23.3	60.5	5.87	1.62	
총사상 지위	임금근로자	(8,145)	0.0	0.1	0.7	3.3	7.6	23.2	25.0	24.5	12.9	2.3	0.3	11.7	23.2	65.1	6.07	1.41	5.471 (0.004) **
	자영업자	(3,396)	0.1	0.2	1.2	3.9	6.4	25.2	22.7	24.5	12.7	3.0	0.1	11.8	25.2	62.9	6.03	1.47	
	무급가족종사자	(513)	0.0	0.4	0.8	3.7	10.0	27.5	22.9	20.8	12.4	1.4	0.2	14.9	27.5	57.6	5.86	1.44	
고용 형태	상용근로자	(6,715)	0.0	0.1	0.6	2.1	6.3	23.1	25.1	25.6	14.1	2.6	0.4	9.1	23.1	67.8	6.18	1.37	15.153 (0.000) ***
	임시/일용근로자	(1,429)	0.0	0.4	1.4	8.7	13.5	23.7	24.5	19.3	7.5	1.0	0.1	23.9	23.7	52.3	5.53	1.50	
건강 상태	좋음	(10,715)	0.0	0.1	0.6	2.2	4.6	19.4	24.4	29.4	15.9	3.2	0.3	7.4	19.4	73.2	6.34	1.36	1,058. 545 (0.000) ***
	보통	(5,103)	0.1	0.4	1.2	5.1	11.5	32.3	24.6	16.0	7.4	1.2	0.1	18.3	32.3	49.4	5.57	1.40	
	나쁨	(1,226)	0.6	2.5	7.8	16.0	14.7	26.9	14.9	10.9	4.1	1.5	0.2	41.6	26.9	31.5	4.73	1.79	
개인 소득	소득 없음	(3,413)	0.0	0.2	1.1	3.2	6.8	24.1	24.7	25.2	12.1	2.3	0.2	11.3	24.1	64.6	6.04	1.42	200.315 (0.000) ***
	200만원 미만	(3,985)	0.3	1.0	2.7	8.5	10.8	25.4	22.1	18.4	8.6	2.0	0.2	23.2	25.4	51.3	5.53	1.66	
	200-300만원 미만	(4,510)	0.0	0.2	1.0	3.5	8.1	25.1	23.2	25.0	11.4	2.0	0.3	12.9	25.1	62.0	5.98	1.43	
	300-400만원 미만	(3,208)	0.0	0.1	0.4	1.9	5.9	24.1	24.7	25.8	14.7	2.2	0.2	8.3	24.1	67.6	6.19	1.34	
	400만원 이상	(1,930)	0.0	0.1	0.7	1.3	2.0	16.1	25.3	28.3	20.3	5.3	0.5	4.1	16.1	79.7	6.60	1.34	
혼인 상태	미혼	(5,541)	0.0	0.4	0.7	3.5	6.8	22.6	25.5	25.7	12.0	2.3	0.5	11.4	22.6	66.0	6.07	1.43	306.537 (0.000) ***
	기혼	(8,562)	0.0	0.2	0.8	2.6	6.2	23.0	24.3	25.8	14.3	2.6	0.1	9.8	23.0	67.2	6.15	1.40	
	사별/이혼/별거	(2,942)	0.4	0.8	3.8	9.2	11.9	28.2	19.2	15.8	8.2	2.4	0.2	26.0	28.2	45.8	5.39	1.70	
가구 원수	1인	(4,259)	0.2	0.9	3.0	7.9	9.9	27.2	20.4	17.9	9.8	2.3	0.5	21.9	27.2	50.8	5.58	1.69	-19.419 (0.000) ***
	2인 이상	(12,786)	0.0	0.2	0.7	2.8	6.5	22.6	24.9	26.1	13.4	2.6	0.2	10.2	22.6	67.2	6.13	1.39	
주거 형태	자기집	(13,199)	0.0	0.2	0.9	3.2	6.4	23.1	24.4	25.3	13.5	2.8	0.2	10.7	23.1	66.2	6.11	1.43	242.678 (0.000) ***
	전세	(2,619)	0.0	0.5	1.3	5.6	10.0	26.3	23.2	21.9	9.1	1.7	0.4	17.4	26.3	56.3	5.76	1.50	
	월세/사글세/무상	(1,227)	0.6	2.0	5.2	10.5	12.1	26.1	17.8	15.2	8.8	0.8	0.9	30.4	26.1	43.5	5.23	1.83	
주택 유형	단독주택	(5,524)	0.0	0.6	1.6	4.9	9.7	28.0	22.5	20.3	10.5	1.7	0.1	16.9	28.0	55.1	5.75	1.50	170.133 (0.000) ***
	아파트	(8,563)	0.1	0.2	1.0	3.3	5.8	20.6	23.9	26.7	14.8	3.3	0.3	10.4	20.6	69.0	6.20	1.47	
	연립/다세대/기타	(2,958)	0.1	0.3	1.4	4.7	7.7	24.9	25.9	23.1	9.9	1.6	0.3	14.2	24.9	60.8	5.87	1.46	
기초생활 수급	해당	(396)	1.8	7.4	14.7	16.0	9.0	20.9	13.6	10.2	4.3	2.1	0.0	48.9	20.9	30.2	4.32	2.12	-16.033 (0.000) ***
	비해당	(16,649)	0.0	0.2	1.0	3.8	7.3	23.8	24.0	24.4	12.7	2.5	0.3	12.3	23.8	63.9	6.04	1.45	
대문화 가정	해당	(73)	0.0	0.6	1.8	10.3	14.7	17.5	15.9	23.9	12.8	1.4	1.1	27.4	17.5	55.1	5.70	1.77	-1.427 (0.158)
	비해당	(16,972)	0.1	0.4	1.3	4.0	7.3	23.8	23.8	24.0	12.5	2.5	0.3	13.1	23.8	63.1	6.00	1.49	
가구 소득	소득 없음	(101)	0.0	1.1	1.7	3.9	13.4	38.4	19.2	15.5	4.6	2.3	0.0	20.0	38.4	41.6	5.43	1.43	302.032 (0.000) ***
	200만원 미만	(2,229)	0.5	1.8	5.0	12.8	12.2	28.2	18.5	12.9	6.2	1.6	0.2	32.3	28.2	39.5	5.08	1.75	
	200-300만원 미만	(2,374)	0.0	0.4	1.6	6.1	11.8	29.0	18.4	22.2	8.9	1.3	0.3	20.0	29.0	51.0	5.65	1.52	
	300-400만원 미만	(2,895)	0.0	0.2	0.7	3.3	9.7	29.4	23.1	19.7	11.4	2.2	0.2	14.0	29.4	56.7	5.87	1.42	
	400-500만원 미만	(2,440)	0.0	0.1	0.5	2.8	5.7	22.8	28.3	24.8	12.7	1.9	0.3	9.1	22.8	68.1	6.12	1.33	
	500-600만원 미만	(2,689)	0.0	0.0	0.4	1.1	5.2	21.1	28.0	29.4	12.4	2.3	0.1	6.8	21.1	72.2	6.25	1.24	
	600만원 이상	(4,318)	0.0	0.0	0.5	1.4	3.0	16.8	24.8	30.2	18.7	4.2	0.4	5.0	16.8	78.2	6.52	1.31	

* p<0.05, ** p<0.01, *** p<0.001

다. 특성별 분석 (1인가구 비율 사후보정 미적용)

1인가구 비율로 사후보정하지 않은 응답자 특성별로 살펴보면, 성별로는 큰 차이가 없었으나, 연령별로는 20대(6.23점)가 가장 높고, 60대 이상(5.86점)이 가장 낮았다.

지역별로는 강원(5.54점), 학력별로는 중졸 이하(5.60점), 종사상 지위별로는 무급가족종사자(5.90점), 고용 형태별로는 임시/일용근로자(5.62점), 건강 상태별로는 나쁨(4.93점), 기초생활 수급 여부별로는 해당(4.98점) 계층에서 생활수준 만족도가 상대적으로 낮게 나타났다.

[표 4-14] 생활수준(1인가구 비율 사후보정 미적용)

(단위: %, 점)

구분	n													하위 (0-4) (%)	중간 (5) (%)	상위 (6-10) (%)	평균 (0-10)	표준 편차	유의성 검정 (t/F)
		0	1	2	3	4	5	6	7	8	9	10							
전 체	(17,045)	0.0	0.2	0.9	3.2	6.8	23.0	24.5	25.4	13.1	2.5	0.2	11.3	23.0	65.7	6.08	1.43	-	
전반적 행복도	행복하지 않다(0-4)	(877)	0.3	3.2	7.6	19.9	25.0	24.7	9.4	4.7	4.3	0.8	0.2	55.9	24.7	19.4	4.34	1.65	2.284
	보통이다(5)	(2,882)	0.1	0.2	1.5	7.0	17.7	45.3	18.1	7.6	2.1	0.4	0.0	26.4	45.3	28.3	5.04	1.18	715 (0.000)
	행복하다(6-10)	(13,287)	0.0	0.0	0.3	1.3	3.3	18.1	26.9	30.7	16.0	3.1	0.2	5.0	18.1	76.9	6.43	1.26	***
성별	남자	(8,455)	0.0	0.2	1.0	2.9	6.6	23.1	24.1	26.1	13.3	2.5	0.2	10.7	23.1	66.2	6.11	1.42	2.398
	여자	(8,590)	0.0	0.3	0.9	3.6	7.1	22.9	25.0	24.8	12.8	2.5	0.2	11.8	22.9	65.3	6.06	1.44	(0.016)*
연령별	15~19	(882)	0.0	0.0	0.6	2.5	6.7	21.4	26.0	28.3	11.8	2.3	0.4	9.8	21.4	68.8	6.16	1.35	
	20대	(2,438)	0.0	0.1	0.6	2.8	5.9	19.5	26.1	27.9	14.2	2.6	0.3	9.4	19.5	71.1	6.23	1.37	
	30대	(2,498)	0.0	0.3	0.6	2.3	5.9	22.6	24.7	27.0	14.0	2.4	0.1	9.1	22.6	68.2	6.17	1.37	34.671
	40대	(2,993)	0.0	0.4	0.4	2.4	6.6	22.9	25.3	25.1	13.8	2.9	0.2	9.7	22.9	67.3	6.16	1.39	(0.000)
	50대	(3,253)	0.0	0.2	0.9	2.9	5.6	22.1	24.8	27.2	13.9	2.3	0.1	9.6	22.1	68.3	6.15	1.39	***
	60대 이상	(4,980)	0.1	0.3	1.6	4.7	8.8	25.8	22.9	21.9	11.3	2.4	0.1	15.5	25.8	58.7	5.86	1.51	
지역별	서울	(3,232)	0.0	0.0	0.7	2.4	4.1	16.7	31.6	30.0	12.2	2.2	0.0	7.3	16.7	76.1	6.26	1.26	
	부산	(1,134)	0.0	0.2	0.3	1.9	2.5	13.9	18.4	32.7	21.9	7.7	0.5	4.9	13.9	81.2	6.75	1.39	
	대구	(801)	0.0	0.5	0.2	2.6	4.8	27.6	24.5	27.4	11.7	0.6	0.0	8.2	27.6	64.2	6.04	1.29	
	인천	(994)	0.0	0.0	0.9	3.6	8.6	31.7	20.8	20.5	12.4	1.3	0.1	13.2	31.7	55.1	5.86	1.40	
	광주	(480)	0.3	0.8	1.4	4.3	5.7	22.8	26.1	13.6	2.0	0.2	12.5	22.8	64.6	6.01	1.55		
	대전	(488)	0.0	0.3	0.0	1.3	2.8	24.3	19.8	27.8	16.8	6.2	0.7	4.4	24.3	71.3	6.47	1.39	
	울산	(372)	0.0	0.0	0.1	3.3	6.2	21.2	28.4	26.6	13.1	1.0	0.2	9.6	21.2	69.2	6.12	1.29	
	세종	(121)	0.0	0.0	0.5	2.6	2.8	19.4	32.5	21.3	11.8	8.3	0.8	5.9	19.4	74.7	6.38	1.43	
	경기	(4,213)	0.0	0.2	0.9	3.0	9.7	27.3	25.4	22.0	10.2	1.3	0.0	13.7	27.3	59.0	5.87	1.36	63.344
	강원	(526)	0.0	0.6	5.0	9.0	11.1	25.7	15.4	18.2	12.0	2.1	1.0	25.7	25.7	48.6	5.54	1.81	(0.000)
	충북	(538)	0.0	0.0	1.0	6.1	8.6	31.3	21.7	20.6	9.8	0.6	0.2	15.7	31.3	53.0	5.72	1.40	***
	충남	(710)	0.0	0.6	0.9	5.4	12.5	29.6	26.4	18.5	5.2	0.9	0.3	19.2	29.6	51.2	5.56	1.37	
	전북	(604)	0.0	0.5	0.9	3.3	8.0	29.1	22.0	19.9	14.7	1.3	0.4	12.7	29.1	58.2	5.93	1.46	
	전남	(622)	0.3	0.7	1.1	2.2	4.4	19.1	23.1	30.2	17.2	1.5	0.3	8.6	19.1	72.3	6.26	1.46	
	경북	(886)	0.0	0.6	1.5	4.8	9.0	22.5	25.8	23.5	11.2	1.2	0.0	15.8	22.5	61.7	5.86	1.47	
	경남	(1,098)	0.0	0.1	0.3	2.0	3.5	11.9	18.1	33.2	23.3	7.2	0.3	6.0	11.9	82.1	6.76	1.38	
제주	(227)	0.0	0.1	2.5	4.1	9.3	31.9	18.2	17.8	9.7	5.8	0.7	16.0	31.9	52.2	5.84	1.63		

2022년 한국인의 행복조사(2차조사) - 기초분석 보고서 - ...

구분		n	0	1	2	3	4	5	6	7	8	9	10	하위 (0-4) (%)	중간 (5) (%)	상위 (6-10) (%)	평균 (0-10)	표준 편차	유의성 검정 (t/F)
학력	중졸이하	(2,716)	0.1	0.3	2.5	6.4	11.8	27.3	21.2	20.1	8.4	1.7	0.2	21.1	27.3	51.5	5.60	1.55	217.782 (0.000) ***
	고졸	(5,661)	0.0	0.4	0.9	3.7	7.4	26.3	24.2	23.6	11.3	2.1	0.1	12.3	26.3	61.4	5.95	1.42	
	대제이상	(8,462)	0.0	0.1	0.4	1.8	4.8	19.4	26.0	28.5	15.7	3.0	0.2	7.1	19.4	73.5	6.33	1.32	
	모름/무응답	(206)	0.3	2.9	1.3	6.2	10.0	24.5	16.6	21.7	14.9	0.8	0.7	20.8	24.5	54.7	5.72	1.79	
직업 유무	있다	(11,877)	0.0	0.1	0.7	2.8	6.7	23.2	24.9	25.6	13.4	2.4	0.2	10.4	23.2	66.4	6.12	1.39	4.326 (0.000) ***
	없다	(5,168)	0.1	0.4	1.5	4.1	7.1	22.6	23.7	25.1	12.4	2.7	0.3	13.3	22.6	64.2	6.01	1.51	
총사상 지위	임금근로자	(7,957)	0.0	0.1	0.6	2.7	6.7	22.5	25.6	25.8	13.4	2.4	0.2	10.1	22.5	67.4	6.14	1.37	9.038 (0.000) ***
	자영업자	(3,274)	0.0	0.2	0.8	3.1	6.1	24.2	23.6	25.9	13.4	2.6	0.1	10.2	24.2	65.6	6.11	1.41	
	무급가족종사자	(645)	0.0	0.2	0.5	3.4	10.1	27.3	23.2	21.4	12.6	1.2	0.1	14.2	27.3	58.5	5.90	1.40	
고용 형태	상용근로자	(6,632)	0.0	0.0	0.5	1.9	5.4	22.2	25.7	26.8	14.5	2.7	0.2	7.8	22.2	70.0	6.24	1.33	14.091 (0.000) ***
	임시/일용근로자	(1,325)	0.0	0.5	1.4	6.7	13.1	23.7	24.8	20.6	8.1	1.0	0.1	21.6	23.7	54.7	5.62	1.49	
건강 상태	좋음	(10,880)	0.0	0.1	0.4	1.9	4.2	18.5	24.9	30.4	16.2	3.2	0.2	6.6	18.5	74.9	6.39	1.32	889.415 (0.000) ***
	보통	(5,126)	0.0	0.3	0.9	4.1	10.8	31.7	25.4	17.6	8.0	1.2	0.1	16.0	31.7	52.2	5.67	1.36	
	나쁨	(1,039)	0.2	1.9	6.1	13.4	14.9	27.4	17.2	12.5	4.9	1.2	0.1	36.6	27.4	36.0	4.93	1.71	
개인 소득	소득 없음	(3,962)	0.0	0.2	0.8	3.1	6.4	23.8	25.5	25.5	12.1	2.3	0.2	10.6	23.8	65.6	6.07	1.39	140.415 (0.000) ***
	200만원 미만	(3,612)	0.1	0.6	1.9	6.3	10.6	24.5	22.7	21.2	9.8	2.2	0.2	19.5	24.5	56.1	5.72	1.57	
	200-300만원 미만	(4,325)	0.0	0.1	0.9	3.0	7.3	24.5	24.8	25.2	12.0	2.1	0.2	11.2	24.5	64.3	6.04	1.38	
	300-400만원 미만	(3,167)	0.0	0.1	0.3	1.6	5.3	22.7	25.6	27.5	14.7	2.1	0.1	7.3	22.7	70.0	6.24	1.30	
	400만원 이상	(1,979)	0.0	0.2	0.4	1.0	2.3	16.1	23.9	30.0	20.8	5.0	0.3	3.8	16.1	80.0	6.62	1.30	
혼인 상태	미혼	(4,870)	0.0	0.2	0.6	3.0	6.3	21.7	26.4	26.9	12.3	2.4	0.3	10.1	21.7	68.3	6.13	1.38	197.384 (0.000) ***
	기혼	(10,561)	0.0	0.2	0.7	2.7	6.1	22.8	24.5	25.9	14.4	2.6	0.1	9.7	22.8	67.5	6.16	1.39	
	사별/이혼/별거	(1,614)	0.2	0.8	3.0	7.9	13.3	28.4	19.4	17.7	7.0	2.0	0.2	25.2	28.4	46.4	5.42	1.62	
가구 원수	1인	(1,345)	0.2	0.8	2.9	7.8	10.7	27.5	19.8	17.9	9.6	2.3	0.5	22.4	27.5	50.1	5.57	1.68	-11.877 (0.000) ***
	2인 이상	(15,700)	0.0	0.2	0.7	2.8	6.5	22.6	25.0	26.1	13.4	2.5	0.2	10.3	22.6	67.1	6.13	1.39	
주거 형태	자기집	(14,079)	0.0	0.1	0.7	2.7	6.0	22.3	25.0	26.4	13.8	2.7	0.2	9.6	22.3	68.1	6.16	1.39	164.160 (0.000) ***
	전세	(2,259)	0.0	0.3	0.9	4.9	10.2	25.9	23.5	22.6	9.7	1.8	0.2	16.3	25.9	57.8	5.82	1.45	
	월세/사글세/무상	(707)	0.2	1.8	4.4	8.7	12.4	28.4	17.9	15.6	8.7	1.2	0.7	27.5	28.4	44.2	5.32	1.75	
주택 유형	단독주택	(5,470)	0.0	0.4	1.2	3.9	8.9	27.6	23.0	21.9	11.3	1.7	0.1	14.4	27.6	58.0	5.86	1.44	151.562 (0.000) ***
	아파트	(8,657)	0.0	0.2	0.7	2.7	5.3	20.0	24.3	28.0	15.3	3.3	0.3	8.9	20.0	71.1	6.27	1.41	
	연립/다세대/기타	(2,919)	0.0	0.1	1.0	3.6	7.6	23.3	28.2	24.4	9.9	1.7	0.2	12.2	23.3	64.4	5.96	1.37	
기초생활 수급	해당	(300)	0.6	5.0	8.0	11.6	9.6	22.7	17.6	16.3	6.2	2.4	0.0	34.9	22.7	42.4	4.98	2.00	-9.633 (0.000) ***
	비해당	(16,745)	0.0	0.1	0.8	3.1	6.8	23.0	24.7	25.6	13.2	2.5	0.2	10.8	23.0	66.2	6.10	1.41	
대문화 가정	해당	(78)	0.0	1.0	1.6	11.3	8.9	19.8	14.6	26.3	14.4	1.3	0.9	22.7	19.8	57.5	5.80	1.78	-1.416 (0.161)
	비해당	(16,967)	0.0	0.2	0.9	3.2	6.8	23.0	24.6	25.4	13.1	2.5	0.2	11.2	23.0	65.8	6.09	1.42	
가구 소득	소득 없음	(87)	0.0	1.8	1.5	5.4	9.8	37.6	20.8	15.7	6.1	1.3	0.0	18.4	37.6	44.0	5.44	1.47	249.062 (0.000) ***
	200만원 미만	(1,427)	0.3	1.6	4.2	11.0	13.0	27.9	18.4	15.1	6.8	1.6	0.2	30.0	27.9	42.1	5.21	1.71	
	200-300만원 미만	(1,762)	0.0	0.3	1.9	6.6	11.7	29.9	18.4	21.0	8.5	1.5	0.2	20.5	29.9	49.6	5.61	1.52	
	300-400만원 미만	(2,744)	0.0	0.2	0.7	3.5	10.1	29.5	23.7	19.7	10.5	2.0	0.1	14.5	29.5	56.0	5.83	1.40	
	400-500만원 미만	(2,688)	0.0	0.1	0.6	2.7	6.1	22.9	28.4	24.8	12.1	2.0	0.2	9.4	22.9	67.6	6.10	1.33	
	500-600만원 미만	(3,162)	0.0	0.0	0.3	1.1	5.4	21.2	28.0	29.7	12.2	2.0	0.0	6.8	21.2	71.9	6.23	1.22	
	600만원 이상	(5,175)	0.0	0.0	0.3	1.4	3.0	16.7	24.7	30.7	18.9	3.9	0.3	4.8	16.7	78.5	6.53	1.29	

* p<0.05, ** p<0.01, *** p<0.001

2 건강

가. 전체 분석

‘자신의 삶에 있어 건강에 대해 얼마나 만족하는지’ 물은 결과, 응답자의 71.6%는 10점 만점 기준 6점 이상으로 만족한다고 응답(상위: 6~10점)하였으며, 4점 이하 만족하지 않는다는 응답은 13.0%(하위: 0~4점)로 나타났다.

건강 만족도를 평균으로 환산하면 10점 만점 기준 6.41점이다.

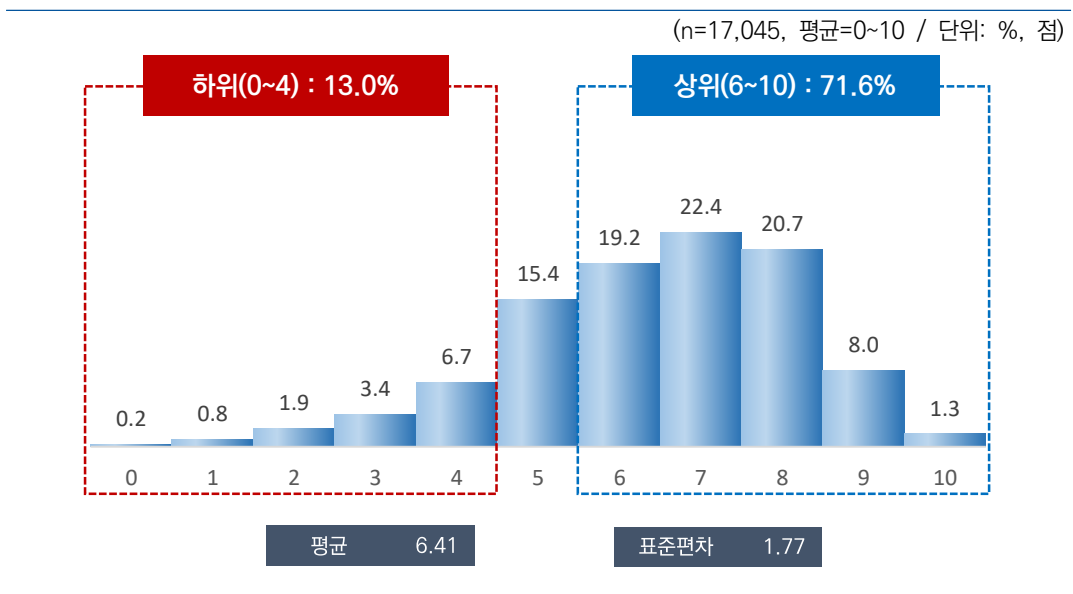

[그림 4-9] 건강

나. 특성별 분석

응답자 특성별로 살펴보면, 성별로는 남자(6.50점)가 여자(6.32점)에 비해 높았다. 연령별로는 20대(7.11점)가 가장 높고, 60대 이상(5.60점)이 가장 낮았다.

지역별로는 충남(5.48점), 건강 상태별로는 나쁨(3.72점), 개인 소득별로는 200만원 미만(5.68점), 혼인 상태별로는 사별/이혼/별거(5.45점), 가구원 수별로는 1인 가구(5.96점), 기초생활 수급 여부별로는 해당(4.87점), 가구 소득별로는 200만원 미만(5.03점) 계층에서 건강 만족도가 상대적으로 낮게 나타났다.

[표 4-15] 건강(1인가구 비율 사후보정 적용)

(단위: %, 점)

구분	n												하위	중간	상위	평균	표준	유의성	
		0	1	2	3	4	5	6	7	8	9	10	(0-4)	(5)	(6-10)				(0-10)
전 체	(17,045)	0.2	0.8	1.9	3.4	6.7	15.4	19.2	22.4	20.7	8.0	1.3	13.0	15.4	71.6	6.41	1.77	-	
전반적 행복도	행복하지 않다(0~4)	(1,085)	2.2	6.0	10.7	15.8	15.4	16.7	12.6	9.2	8.6	2.2	0.6	50.2	16.7	33.2	4.54	2.20	1.515
	보통이다(5)	(3,085)	0.2	1.1	3.4	5.7	14.3	27.4	19.5	15.6	8.8	3.3	0.6	24.8	27.4	47.8	5.52	1.72	343
	행복하다(6~10)	(12,875)	0.1	0.2	0.8	1.8	4.1	12.4	19.6	25.2	24.5	9.6	1.6	7.1	12.4	80.5	6.78	1.55	(0.000)
성별	남자	(8,471)	0.3	0.8	1.6	2.8	6.5	14.8	18.8	22.2	22.1	8.8	1.4	11.9	14.8	73.3	6.50	1.75	6.760
	여자	(8,574)	0.2	0.8	2.3	4.0	6.8	16.0	19.5	22.7	19.3	7.2	1.2	14.1	16.0	69.9	6.32	1.78	(0.000)
연령별	15~19	(934)	0.0	0.1	0.4	1.3	3.5	10.7	15.9	24.4	25.3	15.0	3.3	5.4	10.7	84.0	7.09	1.55	
	20대	(2,456)	0.1	0.1	0.2	0.7	3.8	11.4	16.0	21.1	29.4	14.4	2.8	5.0	11.4	83.6	7.11	1.53	
	30대	(2,415)	0.0	0.2	0.5	1.0	4.8	11.9	16.9	23.9	26.9	12.0	2.0	6.5	11.9	81.7	6.94	1.54	411.217
	40대	(3,021)	0.2	0.3	0.7	2.0	5.7	13.1	19.6	25.7	23.6	7.8	1.3	9.0	13.1	77.9	6.65	1.58	(0.000)
	50대	(3,258)	0.3	0.5	1.4	3.4	7.0	16.0	21.9	24.8	18.1	6.1	0.5	12.6	16.0	71.4	6.31	1.64	
	60대 이상	(4,961)	0.4	1.9	4.9	7.2	10.0	20.9	20.3	18.5	12.4	3.0	0.6	24.4	20.9	54.7	5.60	1.88	
지역별	서울	(2,854)	0.0	0.1	0.9	1.4	3.2	12.8	19.4	25.1	26.7	8.7	1.9	5.5	12.8	81.7	6.85	1.49	
	부산	(1,194)	0.0	0.3	1.9	2.3	3.7	10.5	15.4	26.6	27.4	10.5	1.4	8.2	10.5	81.3	6.85	1.63	
	대구	(853)	0.1	0.7	3.4	4.3	6.5	12.1	20.6	29.9	15.4	5.9	1.2	15.0	12.1	73.0	6.28	1.75	
	인천	(1,052)	0.0	0.0	0.8	4.2	7.4	14.5	27.0	21.2	15.5	7.4	2.0	12.4	14.5	73.1	6.37	1.62	
	광주	(522)	1.5	0.8	0.8	5.5	4.1	16.9	12.1	18.3	22.2	14.9	2.9	12.6	16.9	70.4	6.61	2.05	
	대전	(526)	0.0	0.4	0.5	2.5	8.4	14.1	14.3	22.0	22.5	11.9	3.3	11.9	14.1	74.0	6.73	1.75	
	울산	(407)	0.1	0.4	1.7	6.3	10.2	19.9	19.9	24.1	11.8	5.4	0.3	18.7	19.9	61.4	5.96	1.68	
	세종	(141)	0.0	0.7	1.9	1.3	2.3	11.1	13.6	34.1	26.3	8.4	0.4	6.2	11.1	82.8	6.83	1.53	
	경기	(3,923)	0.1	0.2	0.9	2.4	6.8	19.9	23.6	20.5	19.5	5.9	0.2	10.5	19.9	69.6	6.32	1.54	54.374
	강원	(568)	0.3	3.4	6.4	6.5	6.2	15.1	8.9	15.4	18.5	14.0	5.3	22.7	15.1	62.2	6.25	2.43	(0.000)
	충북	(575)	1.2	2.3	2.2	8.2	14.3	12.3	19.4	20.9	13.8	4.6	1.0	28.1	12.3	59.6	5.74	2.01	
	충남	(759)	0.6	2.0	4.4	5.6	12.4	22.3	24.3	17.5	8.3	2.4	0.3	24.9	22.3	52.8	5.48	1.77	
	전북	(651)	0.4	2.0	3.5	4.8	7.6	19.2	15.6	22.3	16.6	7.1	0.9	18.3	19.2	62.5	6.05	1.95	
	전남	(671)	0.6	2.6	3.5	5.1	6.5	12.5	13.6	19.6	24.1	10.2	1.7	18.3	12.5	69.2	6.34	2.12	
	경북	(937)	0.3	1.6	4.3	4.6	11.2	15.4	15.3	20.7	17.5	7.2	1.8	22.0	15.4	62.6	6.06	2.01	
	경남	(1,159)	0.6	0.2	0.9	2.0	4.0	8.6	15.7	26.0	29.6	11.6	0.7	7.7	8.6	83.7	6.92	1.61	
제주	(253)	0.2	2.4	4.2	5.3	13.7	23.6	16.1	14.7	13.1	5.0	1.6	25.8	23.6	50.6	5.66	1.97		

구분		n	0	1	2	3	4	5	6	7	8	9	10	하위 (0-4) (%)	중간 (5) (%)	상위 (6-10) (%)	평균 (0-10)	표준 편차	유의성 검정 (t/F)
학력	중졸이하	(2,967)	0.6	2.2	6.7	8.8	10.5	18.2	17.5	18.2	11.5	4.6	1.2	28.7	18.2	53.0	5.53	2.06	559.307 (0.000) ***
	고졸	(5,577)	0.2	0.5	1.3	3.4	7.3	16.8	22.9	23.4	18.2	5.6	0.6	12.6	16.8	70.6	6.29	1.62	
	대재이상	(8,248)	0.1	0.2	0.4	1.2	4.6	13.4	17.6	23.6	25.9	11.0	1.9	6.6	13.4	80.0	6.86	1.55	
	모름/무응답	(254)	2.1	8.1	9.6	13.1	15.0	14.9	7.2	12.1	14.9	1.7	1.3	48.0	14.9	37.2	4.76	2.41	
직업 유무	있다	(12,054)	0.1	0.3	1.0	2.6	6.3	15.9	20.0	23.1	21.6	8.0	1.1	10.3	15.9	73.8	6.52	1.62	11.688 (0.000) ***
	없다	(4,991)	0.6	1.8	4.3	5.4	7.5	14.1	17.1	20.9	18.5	8.1	1.8	19.6	14.1	66.3	6.14	2.05	
총사상 지위	임금근로자	(8,145)	0.1	0.2	0.6	2.0	5.8	14.7	20.1	23.5	22.6	8.9	1.5	8.8	14.7	76.5	6.65	1.58	78.211 (0.000) ***
	자영업자	(3,396)	0.1	0.6	1.7	3.7	7.1	17.7	19.7	22.7	20.0	6.1	0.5	13.2	17.7	69.1	6.30	1.68	
	무급가족종사자	(513)	0.1	0.6	1.4	3.6	9.8	23.0	21.0	18.7	15.3	5.8	0.7	15.5	23.0	61.5	6.07	1.67	
고용 형태	상용근로자	(6,715)	0.1	0.1	0.4	1.4	5.4	13.7	20.1	23.8	24.0	9.4	1.7	7.4	13.7	78.9	6.75	1.53	12.478 (0.000) ***
	임시/일용근로자	(1,429)	0.0	0.5	1.8	5.1	7.9	19.4	20.2	22.1	16.3	6.3	0.4	15.4	19.4	65.3	6.15	1.70	
건강 상태	좋음	(10,715)	0.0	0.0	0.3	0.7	2.7	9.2	17.4	26.9	28.7	11.9	2.0	3.7	9.2	87.0	7.10	1.39	4,074. 375 (0.000) ***
	보통	(5,103)	0.0	0.3	1.6	4.6	13.1	28.9	24.8	16.9	8.1	1.5	0.1	19.6	28.9	51.5	5.61	1.44	
	나쁨	(1,226)	2.7	9.0	17.7	22.8	14.6	13.0	10.6	6.0	2.9	0.7	0.1	66.7	13.0	20.3	3.72	1.97	
개인 소득	소득 없음	(3,413)	0.4	0.7	1.6	2.7	6.3	14.7	18.4	22.8	20.9	9.3	2.2	11.7	14.7	73.6	6.54	1.78	249.450 (0.000) ***
	200만원 미만	(3,985)	0.5	2.4	5.6	7.9	9.8	17.5	17.3	18.9	14.3	5.1	0.8	26.2	17.5	56.3	5.68	2.05	
	200-300만원 미만	(4,510)	0.1	0.1	0.9	2.1	6.6	15.3	20.0	22.9	22.9	8.2	0.8	9.9	15.3	74.9	6.57	1.59	
	300-400만원 미만	(3,208)	0.0	0.1	0.2	1.8	4.8	14.2	20.1	25.2	23.0	9.0	1.5	6.9	14.2	78.9	6.74	1.49	
	400만원 이상	(1,930)	0.0	0.1	0.2	1.3	4.0	14.3	20.6	23.4	24.4	9.3	2.1	5.8	14.3	79.9	6.80	1.50	
혼인 상태	미혼	(5,541)	0.2	0.2	0.7	1.3	4.6	12.7	16.9	22.1	26.5	12.5	2.5	6.9	12.7	80.4	6.92	1.62	721.656 (0.000) ***
	기혼	(8,562)	0.2	0.6	1.4	2.9	6.3	16.1	20.9	24.0	20.1	6.8	0.9	11.3	16.1	72.6	6.41	1.65	
	사별/이혼/별거	(2,942)	0.5	2.4	5.9	8.9	11.8	18.5	18.4	18.6	11.6	3.0	0.4	29.5	18.5	51.9	5.45	1.96	
가구 원수	1인	(4,259)	0.5	1.6	4.2	5.9	9.4	17.3	17.5	19.3	17.2	6.0	1.3	21.5	17.3	61.2	5.96	1.99	-17.979 (0.000) ***
	2인 이상	(12,786)	0.1	0.5	1.2	2.6	5.8	14.8	19.7	23.5	21.9	8.7	1.3	10.2	14.8	75.1	6.56	1.66	
주거 형태	자기집	(13,199)	0.1	0.8	1.9	3.2	6.5	15.6	19.5	22.7	20.9	7.6	1.1	12.6	15.6	71.8	6.41	1.74	23.150 (0.000) ***
	전세	(2,619)	0.1	0.4	1.1	3.5	6.4	15.0	18.4	23.3	20.9	8.8	2.0	11.5	15.0	73.5	6.55	1.71	
	월세/사글세/무상	(1,227)	1.7	1.4	3.5	5.3	9.2	13.5	17.5	17.4	18.2	9.9	2.2	21.2	13.5	65.3	6.13	2.15	
주택 유형	단독주택	(5,524)	0.3	1.4	2.5	4.5	8.5	16.8	19.1	21.2	18.3	6.6	0.8	17.2	16.8	66.1	6.15	1.85	90.533 (0.000) ***
	아파트	(8,563)	0.2	0.5	1.8	2.7	5.7	14.8	19.4	22.8	21.3	9.2	1.4	11.0	14.8	74.1	6.53	1.73	
	연립/다세대/기타	(2,958)	0.2	0.2	1.1	3.4	6.2	14.4	18.4	23.7	23.4	7.0	2.0	11.1	14.4	74.6	6.56	1.67	
기초생활 수급	해당	(396)	3.9	5.8	9.4	13.5	12.3	11.3	12.2	14.4	12.1	4.8	0.2	44.9	11.3	43.7	4.87	2.46	-12.704 (0.000) ***
	비해당	(16,649)	0.1	0.6	1.7	3.2	6.5	15.5	19.3	22.6	20.9	8.1	1.4	12.3	15.5	72.3	6.45	1.73	
대문화 가정	해당	(73)	0.8	1.2	2.9	1.5	5.5	13.8	18.9	23.4	22.5	7.5	2.1	11.8	13.8	74.4	6.48	1.87	0.311 (0.756)
	비해당	(16,972)	0.2	0.8	1.9	3.4	6.7	15.4	19.2	22.4	20.7	8.0	1.3	13.0	15.4	71.6	6.41	1.77	
가구 소득	소득 없음	(101)	0.0	1.5	5.8	3.4	12.4	26.5	15.2	13.7	11.6	9.7	0.0	23.3	26.5	50.2	5.73	1.96	356.270 (0.000) ***
	200만원 미만	(2,229)	1.2	4.0	8.8	11.4	13.5	17.6	15.9	15.0	9.6	2.4	0.6	38.9	17.6	43.5	5.03	2.12	
	200-300만원 미만	(2,374)	0.3	0.7	2.1	4.2	9.0	19.5	20.2	19.7	17.6	6.0	0.8	16.2	19.5	64.2	6.12	1.76	
	300-400만원 미만	(2,895)	0.1	0.2	0.8	2.7	5.6	18.0	19.7	23.5	20.1	7.8	1.4	9.5	18.0	72.6	6.51	1.61	
	400-500만원 미만	(2,440)	0.0	0.3	0.7	2.0	4.6	14.2	19.8	24.6	22.5	9.2	2.3	7.5	14.2	78.3	6.73	1.58	
	500-600만원 미만	(2,689)	0.1	0.1	0.6	1.6	5.6	12.7	20.7	23.6	24.2	9.1	1.6	8.0	12.7	79.2	6.73	1.54	
	600만원 이상	(4,318)	0.0	0.1	0.5	1.3	4.3	12.3	18.7	25.3	25.5	10.7	1.3	6.2	12.3	81.5	6.86	1.49	

* p<0.05, ** p<0.01, *** p<0.001

다. 특성별 분석 (1인가구 비율 사후보정 미적용)

1인가구 비율로 사후보정하지 않은 응답자 특성별로 살펴보면, 성별로는 남자(6.58점)가 여자(6.39점)에 비해 높았다. 연령별로는 20대(7.14점)가 가장 높고, 60대 이상(5.73점)이 가장 낮았다.

지역별로는 충남(5.62점), 건강 상태별로는 나쁨(3.86점), 개인 소득별로는 200만원 미만(5.90점), 혼인 상태별로는 사별/이혼/별거(5.44점), 가구원 수별로는 1인 가구(5.95점), 기초생활 수급 여부별로는 해당(5.44점), 가구 소득별로는 200만원 미만(5.10점) 계층에서 건강 만족도가 상대적으로 낮게 나타났다.

[표 4-16] 건강(1인가구 비율 사후보정 미적용)

(단위: %, 점)

구분	n	0 1 2 3 4 5 6 7 8 9 10											하위	중간	상위	평균	표준	유의성	
		(0-4)	(5)	(6-10)	(0-10)	편차	검정	(%)	(%)	(%)	(%)	(t/f)							
전 체	(17,045)	0.2	0.6	1.5	3.0	6.1	15.2	19.7	23.1	21.2	8.1	1.3	11.4	15.2	73.4	6.49	1.70	-	
전반적 행복도	행복하지 않다(0-4)	(877)	2.3	5.0	9.8	15.7	16.5	15.7	13.8	10.8	7.9	1.9	0.6	49.3	15.7	35.0	4.61	2.15	1,452.319 (0.000)
	보통이다(5)	(2,882)	0.2	1.1	3.1	5.8	13.5	28.5	19.9	15.8	8.2	3.2	0.7	23.7	28.5	47.8	5.53	1.69	***
	행복하다(6-10)	(13,287)	0.0	0.2	0.6	1.6	3.8	12.3	20.0	25.6	24.9	9.6	1.5	6.2	12.3	81.5	6.82	1.51	***
성별	남자	(8,455)	0.2	0.5	1.2	2.6	5.9	14.3	19.3	22.9	22.6	9.0	1.4	10.5	14.3	75.3	6.58	1.69	7,321 (0.000)
	여자	(8,590)	0.2	0.7	1.8	3.4	6.3	16.1	20.0	23.3	19.8	7.3	1.2	12.3	16.1	71.6	6.39	1.72	***
연령별	15-19	(882)	0.0	0.1	0.4	1.3	3.5	10.8	16.1	24.5	25.1	14.8	3.3	5.4	10.8	83.8	7.08	1.55	380.913 (0.000)
	20대	(2,438)	0.1	0.1	0.2	0.9	3.4	10.8	15.8	21.9	29.6	14.4	3.0	4.6	10.8	84.6	7.14	1.51	
	30대	(2,498)	0.0	0.1	0.3	0.9	4.2	10.4	18.3	24.4	27.8	12.0	1.6	5.6	10.4	84.0	6.98	1.47	
	40대	(2,993)	0.2	0.2	0.5	1.7	5.4	12.9	19.6	27.0	23.5	8.0	1.1	7.9	12.9	79.2	6.70	1.52	
	50대	(3,253)	0.1	0.4	1.1	2.8	6.1	16.1	21.8	25.7	18.8	6.6	0.5	10.6	16.1	73.4	6.41	1.58	
	60대 이상	(4,980)	0.4	1.6	3.8	6.2	9.3	21.3	21.5	18.9	13.2	3.1	0.7	21.3	21.3	57.4	5.73	1.82	
지역별	서울	(3,232)	0.0	0.1	0.4	1.4	2.9	12.0	19.1	26.4	26.7	9.3	1.7	4.8	12.0	83.2	6.90	1.45	57.023 (0.000)
	부산	(1,134)	0.0	0.2	1.1	1.7	3.7	9.6	15.6	26.4	29.4	11.0	1.3	6.8	9.6	83.5	6.95	1.54	
	대구	(801)	0.1	0.6	2.4	3.4	5.5	12.9	20.3	31.2	16.3	6.0	1.3	12.0	12.9	75.1	6.40	1.67	
	인천	(994)	0.0	0.0	0.7	3.1	6.8	15.4	26.8	21.0	16.6	7.8	1.8	10.6	15.4	74.0	6.44	1.58	
	광주	(480)	0.7	0.6	1.0	2.9	4.4	16.6	12.3	19.2	22.8	15.6	3.9	9.6	16.6	73.8	6.82	1.91	
	대전	(488)	0.0	0.3	0.3	3.0	7.6	12.9	14.5	21.5	24.3	12.8	2.9	11.2	12.9	75.9	6.80	1.73	
	울산	(372)	0.2	0.5	1.2	5.0	9.5	20.1	20.4	25.0	12.4	5.5	0.3	16.4	20.1	63.5	6.05	1.64	
	세종	(121)	0.0	0.2	1.4	1.6	2.4	10.1	15.0	33.7	26.9	8.1	0.5	5.7	10.1	84.3	6.87	1.45	
	경기	(4,213)	0.1	0.2	0.7	2.7	6.7	19.6	24.1	21.1	19.1	5.5	0.2	10.4	19.6	70.0	6.31	1.52	
	강원	(526)	0.3	3.5	5.8	6.6	5.6	14.8	8.9	16.0	20.5	13.2	4.8	21.8	14.8	63.4	6.27	2.40	
	충북	(538)	0.4	1.6	2.2	7.8	15.5	12.6	17.3	21.6	15.4	4.5	1.1	27.5	12.6	59.9	5.84	1.93	
	충남	(710)	0.8	1.5	2.7	5.2	10.9	23.0	25.4	18.7	8.9	2.6	0.4	21.1	23.0	55.9	5.62	1.71	
	전북	(604)	0.5	1.1	3.6	4.3	8.0	17.3	15.6	26.1	16.3	6.0	1.2	17.5	17.3	65.2	6.12	1.89	
	전남	(622)	0.5	2.4	4.0	4.2	5.5	12.4	14.9	18.6	24.3	11.4	1.7	16.6	12.4	71.0	6.41	2.11	
	경북	(886)	0.3	1.5	4.3	4.0	8.4	15.5	17.3	21.6	17.6	7.6	2.0	18.4	15.5	66.1	6.17	1.98	
	경남	(1,098)	0.3	0.1	0.8	1.3	3.2	8.7	17.1	25.9	29.1	12.5	0.9	5.7	8.7	85.6	7.01	1.50	
제주	(227)	0.2	1.6	3.6	5.0	12.9	25.7	17.7	14.1	12.3	5.7	1.2	23.3	25.7	51.0	5.71	1.88		

구분	n	0	1	2	3	4	5	6	7	8	9	10	하위 (0-4) (%)	중간 (5) (%)	상위 (6-10) (%)	평균 (0-10)	표준 편차	유의성 검정 (t/F)	
학력	중졸이하	(2,716)	0.5	2.1	5.3	8.0	10.0	19.2	18.4	17.8	12.8	4.7	1.3	25.8	19.2	55.0	5.65	2.01	511.739 (0.000) ***
	고졸	(5,661)	0.1	0.4	1.2	2.9	6.6	17.1	23.1	24.7	17.7	5.6	0.7	11.1	17.1	71.7	6.33	1.57	
	대재이상	(8,462)	0.1	0.1	0.3	1.2	4.3	12.7	18.0	24.1	26.3	11.1	1.8	6.0	12.7	81.3	6.90	1.51	
	모름/무응답	(206)	2.6	7.7	11.1	13.0	14.6	11.6	9.9	11.5	14.5	2.8	0.8	49.0	11.6	39.4	4.74	2.45	
직업 유무	있다	(11,877)	0.0	0.3	0.8	2.4	5.8	15.5	20.4	23.8	21.9	8.0	1.1	9.3	15.5	75.2	6.57	1.58	8.702 (0.000) ***
	없다	(5,168)	0.5	1.4	3.2	4.4	6.7	14.5	17.9	21.6	19.6	8.4	1.9	16.1	14.5	69.4	6.30	1.95	
종사상 자위	임금근로자	(7,957)	0.0	0.1	0.5	1.7	5.3	14.1	20.3	24.4	23.0	9.2	1.3	7.8	14.1	78.2	6.70	1.53	97.765 (0.000) ***
	자영업자	(3,274)	0.0	0.5	1.3	3.8	6.6	17.2	20.8	23.2	20.5	5.7	0.5	12.2	17.2	70.6	6.33	1.63	
	무급가족종사자	(645)	0.1	0.5	1.3	3.7	8.9	24.2	20.8	19.2	15.1	5.6	0.6	14.4	24.2	61.4	6.08	1.64	
고용 형태	상용근로자	(6,632)	0.0	0.1	0.3	1.3	4.9	13.0	20.2	24.6	24.3	9.8	1.5	6.7	13.0	80.4	6.80	1.50	11.864 (0.000) ***
	임시/일용근로자	(1,325)	0.0	0.4	1.6	3.9	7.3	19.7	20.5	23.7	16.2	6.2	0.5	13.2	19.7	67.1	6.22	1.64	
건강 상태	좋음	(10,880)	0.0	0.0	0.2	0.6	2.5	8.6	17.9	27.5	28.8	11.9	2.0	3.4	8.6	88.0	7.12	1.36	3.680 432 (0.000) ***
	보통	(5,126)	0.0	0.2	1.1	4.6	12.0	29.4	25.1	17.3	8.5	1.6	0.1	17.9	29.4	52.7	5.67	1.41	
	나쁨	(1,039)	2.5	8.6	16.8	20.4	15.1	14.1	11.4	6.4	3.8	0.7	0.2	63.4	14.1	22.5	3.86	2.01	
개인 소득	소득 없음	(3,962)	0.3	0.7	1.7	2.7	6.2	15.6	18.9	22.8	20.4	8.8	2.0	11.5	15.6	72.9	6.50	1.76	153.694 (0.000) ***
	200만원 미만	(3,612)	0.4	1.9	4.2	6.5	8.5	17.9	18.1	20.2	15.7	5.8	0.9	21.4	17.9	60.7	5.90	1.97	
	200-300만원 미만	(4,325)	0.1	0.1	0.7	2.1	5.7	14.6	20.3	24.0	23.3	8.4	0.8	8.6	14.6	76.9	6.63	1.54	
	300-400만원 미만	(3,167)	0.0	0.1	0.3	1.7	4.9	13.6	20.6	25.6	22.9	9.0	1.3	7.0	13.6	79.4	6.73	1.48	
	400만원 이상	(1,979)	0.0	0.2	0.3	1.2	4.3	13.4	20.9	23.4	25.5	9.0	1.6	6.0	13.4	80.6	6.80	1.49	
혼인 상태	미혼	(4,870)	0.1	0.2	0.4	1.2	4.0	11.5	17.0	22.7	27.4	13.0	2.5	6.0	11.5	82.6	7.00	1.56	570.764 (0.000) ***
	기혼	(10,561)	0.2	0.6	1.4	2.9	6.2	16.1	21.0	24.1	19.9	6.7	0.9	11.3	16.1	72.6	6.41	1.65	
	사별/이혼/별거	(1,614)	0.4	2.3	5.5	9.0	11.4	20.5	18.7	18.0	10.9	2.8	0.5	28.6	20.5	50.9	5.44	1.93	
가구 원수	1인	(1,345)	0.4	1.4	4.3	6.0	9.0	17.7	17.9	20.4	16.0	5.4	1.6	21.0	17.7	61.2	5.95	1.96	-10.631 (0.000) ***
	2인 이상	(15,700)	0.1	0.5	1.3	2.7	5.9	15.0	19.8	23.4	21.6	8.4	1.3	10.6	15.0	74.5	6.53	1.67	
주거 형태	자기집	(14,079)	0.1	0.6	1.5	2.9	6.0	15.3	19.9	23.1	21.4	7.9	1.2	11.3	15.3	73.4	6.48	1.69	11.774 (0.000) ***
	전세	(2,259)	0.1	0.4	0.9	2.9	5.7	15.1	18.6	24.3	21.2	9.3	1.7	10.0	15.1	74.9	6.60	1.66	
	월세/사글세/무상	(707)	1.1	1.0	2.8	5.3	8.5	12.6	19.0	20.8	16.9	9.3	2.7	18.7	12.6	68.7	6.25	2.03	
주택 유형	단독주택	(5,470)	0.2	1.1	2.1	3.9	7.7	17.2	19.9	21.6	19.0	6.5	0.9	14.9	17.2	67.8	6.23	1.77	91.167 (0.000) ***
	아파트	(8,657)	0.2	0.4	1.3	2.4	5.5	14.5	19.8	23.3	22.0	9.2	1.4	9.9	14.5	75.7	6.59	1.67	
	연립/다세대/기타	(2,919)	0.1	0.2	0.9	3.3	4.9	13.5	18.8	25.6	23.0	8.0	1.9	9.3	13.5	77.2	6.65	1.62	
가초생활 수급	해당	(300)	2.3	3.9	6.9	10.5	9.9	11.4	15.5	17.9	16.4	5.1	0.2	33.4	11.4	55.2	5.44	2.32	-7.932 (0.000) ***
	비해당	(16,745)	0.1	0.6	1.4	2.9	6.0	15.3	19.7	23.2	21.3	8.2	1.3	11.0	15.3	73.7	6.50	1.69	
대문화 가정	해당	(78)	0.7	1.3	3.3	1.6	2.8	10.8	22.9	25.2	21.5	7.8	2.1	9.7	10.8	79.5	6.55	1.83	0.332 (0.740)
	비해당	(16,967)	0.2	0.6	1.5	3.0	6.1	15.2	19.6	23.1	21.2	8.1	1.3	11.4	15.2	73.4	6.49	1.70	
가구 소득	소득 없음	(87)	0.0	1.5	5.2	5.2	11.7	29.4	17.1	13.1	10.4	6.3	0.0	23.7	29.4	47.0	5.56	1.85	269.320 (0.000) ***
	200만원 미만	(1,427)	1.1	4.1	7.8	10.5	12.9	19.8	16.1	14.5	10.0	2.4	0.8	36.4	19.8	43.8	5.10	2.10	
	200-300만원 미만	(1,762)	0.3	1.0	2.4	5.5	7.9	20.5	21.9	20.3	14.5	4.8	0.9	17.1	20.5	62.5	5.98	1.77	
	300-400만원 미만	(2,744)	0.2	0.2	1.1	3.1	6.0	18.8	20.3	23.3	18.5	7.2	1.2	10.6	18.8	70.5	6.40	1.63	
	400-500만원 미만	(2,688)	0.0	0.4	0.8	2.2	5.0	13.5	20.2	24.6	22.7	8.8	1.9	8.4	13.5	78.1	6.69	1.59	
	500-600만원 미만	(3,162)	0.1	0.1	0.7	1.7	5.8	12.6	20.4	23.9	24.3	8.8	1.5	8.4	12.6	78.9	6.72	1.55	
600만원 이상	(5,175)	0.0	0.1	0.5	1.2	4.3	12.4	18.8	25.3	25.4	10.6	1.3	6.2	12.4	81.5	6.86	1.49		

* p<0.05, ** p<0.01, *** p<0.001

3 대인관계

가. 전체 분석

‘자신의 삶에 있어 대인관계에 대해 얼마나 만족하는지’ 물은 결과, 응답자의 72.1%는 10점 만점 기준 6점 이상으로 만족한다고 응답(상위: 6~10점)하였으며, 4점 이하 만족하지 않는다는 응답은 10.6%(하위: 0~4점)로 나타났다.

대인관계 만족도를 평균으로 환산하면 10점 만점 기준 6.34점이다.

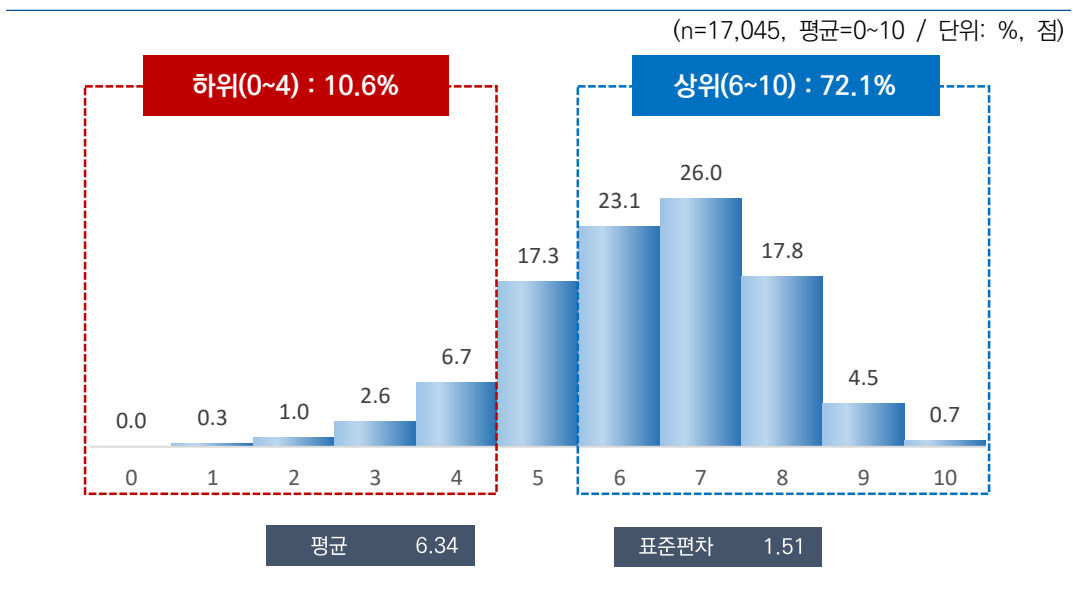

[그림 4-10] 대인관계

나. 특성별 분석

응답자 특성별로 살펴보면, 성별로는 큰 차이가 없었으나, 연령별로는 20대(6.61점)가 가장 높고, 60대 이상(6.07점)이 가장 낮았다.

지역별로는 충남(5.66점), 직업 유무별로는 없음(6.16점), 종사상 지위별로는 무급가족종사자(6.16점), 고용 형태별로는 임시/일용근로자(6.08점), 건강 상태별로는 나쁨(5.12점), 개인 소득별로는 200만원 미만(6.02점), 혼인 상태별로는 사별/이혼/별거(5.88점), 가구원 수별로는 1인 가구(6.10점), 주거 형태별로는 월세/사글세/무상(6.02점), 기초생활 수급 여부별로는 해당(5.18점), 가구 소득별로는 200만원 미만(5.71점) 계층에서 대인관계 만족도가 상대적으로 낮게 나타났다.

[표 4-17] 대인관계(1인가구 비율 사후보정 적용)

(단위: %, 점)

구분	n												하위	중간	상위	평균	표준 편차	유의성 검정 (t/F)	
		0	1	2	3	4	5	6	7	8	9	10	(0-4) (%)	(5) (%)	(6-10) (%)				
전 체	(17,045)	0.0	0.3	1.0	2.6	6.7	17.3	23.1	26.0	17.8	4.5	0.7	10.6	17.3	72.1	6.34	1.51	-	
전반적 행복도	행복하지 않다(0-4)	(1,085)	0.3	2.2	7.4	14.4	20.5	22.7	15.3	10.9	4.4	1.6	0.4	44.8	22.7	32.5	4.77	1.78	1.538
	보통이다(5)	(3,085)	0.0	0.4	1.2	5.0	13.3	31.7	23.7	16.8	6.7	1.1	0.1	19.8	31.7	48.5	5.54	1.39	621 (0.000)
	행복하다(6-10)	(12,875)	0.0	0.1	0.4	1.0	3.9	13.4	23.6	29.4	21.7	5.6	0.8	5.5	13.4	81.1	6.66	1.36	***
성별	남자	(8,471)	0.0	0.3	1.1	2.4	6.2	17.2	22.3	26.2	18.6	4.7	0.9	10.1	17.2	72.7	6.38	1.53	3,364 (0.001)
	여자	(8,574)	0.0	0.2	0.9	2.8	7.1	17.4	23.8	25.7	17.1	4.4	0.5	11.1	17.4	71.5	6.30	1.50	***
연령별	15~19	(934)	0.0	0.4	0.3	2.0	5.5	15.4	25.0	25.8	19.9	4.6	1.2	8.1	15.4	76.5	6.49	1.46	55,988 (0.000) ***
	20대	(2,456)	0.0	0.1	0.4	1.4	5.4	14.6	21.0	28.3	22.4	5.2	1.1	7.3	14.6	78.1	6.61	1.43	
	30대	(2,415)	0.0	0.2	0.6	1.8	6.3	15.5	21.4	27.3	21.3	5.1	0.4	8.9	15.5	75.6	6.50	1.46	
	40대	(3,021)	0.0	0.2	0.8	1.4	6.2	17.2	24.5	27.4	16.8	4.8	0.6	8.6	17.2	74.1	6.40	1.43	
	50대	(3,258)	0.1	0.3	0.8	2.9	7.0	15.9	24.3	26.6	17.7	3.8	0.6	11.1	15.9	73.0	6.32	1.50	
	60대 이상	(4,961)	0.0	0.5	1.8	4.3	7.8	20.9	22.8	22.9	14.2	4.2	0.6	14.4	20.9	64.7	6.07	1.61	
지역별	서울	(2,854)	0.0	0.4	1.1	1.4	6.0	14.0	26.0	28.3	18.5	4.2	0.2	8.9	14.0	77.1	6.42	1.42	36,002 (0.000) ***
	부산	(1,194)	0.0	0.1	0.5	1.1	2.7	13.4	21.6	32.9	20.1	6.8	0.7	4.4	13.4	82.2	6.72	1.34	
	대구	(853)	0.0	0.2	1.1	3.5	6.4	21.4	19.7	30.6	15.2	1.9	0.0	11.2	21.4	67.4	6.16	1.44	
	인천	(1,052)	0.0	0.0	0.9	3.3	8.3	17.1	29.5	21.4	15.6	3.6	0.2	12.6	17.1	70.3	6.17	1.46	
	광주	(522)	0.5	0.7	0.6	1.5	3.0	17.1	21.5	26.8	18.5	8.5	1.3	6.3	17.1	76.6	6.58	1.59	
	대전	(526)	0.1	0.1	1.0	3.8	4.6	17.1	15.1	21.1	22.8	10.5	3.8	9.6	17.1	73.3	6.70	1.76	
	울산	(407)	0.0	0.3	0.6	1.9	8.6	19.3	24.1	27.2	15.3	2.1	0.4	11.5	19.3	69.2	6.19	1.42	
	세종	(141)	0.0	0.0	2.4	3.0	5.4	10.4	20.6	26.6	25.8	5.0	0.7	10.8	10.4	78.8	6.56	1.59	
	경기	(3,923)	0.0	0.1	0.4	2.7	8.8	19.8	26.9	23.2	15.2	2.7	0.1	12.1	19.8	68.1	6.14	1.40	
	강원	(568)	0.1	0.7	1.9	5.6	7.9	15.8	12.1	21.5	23.6	8.3	2.5	16.2	15.8	68.0	6.44	1.90	
	충북	(575)	0.0	0.5	1.5	4.5	5.4	22.2	22.9	22.3	16.5	3.2	0.9	12.0	22.2	65.8	6.13	1.59	
	충남	(759)	0.0	1.0	1.5	4.0	15.1	24.2	24.0	20.1	7.7	1.3	1.1	21.6	24.2	54.2	5.66	1.55	
	전북	(651)	0.0	0.1	1.4	2.6	5.8	19.1	15.1	27.3	22.6	4.5	1.5	9.9	19.1	70.9	6.47	1.59	
	전남	(671)	0.0	0.4	0.9	1.1	3.1	16.5	19.1	26.0	22.5	8.7	1.7	5.5	16.5	78.0	6.72	1.53	
	경북	(937)	0.1	0.6	2.0	3.6	5.4	18.8	21.5	26.9	16.6	3.9	0.6	11.7	18.8	69.5	6.22	1.60	
경남	(1,159)	0.1	0.1	0.8	2.1	3.2	9.1	19.3	33.1	25.0	6.6	0.7	6.2	9.1	84.7	6.80	1.41		
제주	(253)	0.0	1.0	2.6	3.2	10.9	23.8	17.9	16.8	15.3	6.8	1.8	17.6	23.8	58.6	6.05	1.82		

2022년 한국인의 행복조사(2차조사) - 기초분석 보고서 - ...

구분	n	0	1	2	3	4	5	6	7	8	9	10	하위	중간	상위	평균	표준 편차	유의성 검정 (t/F)	
													(0-4) (%)	(5) (%)	(6-10) (%)				
학력	중졸이하	(2,967)	0.0	0.6	2.0	5.6	8.6	21.9	22.3	20.1	14.3	4.0	0.7	16.8	21.9	61.3	5.96	1.67	152.791 (0.000) ***
	고졸	(5,577)	0.1	0.3	1.0	2.7	7.5	18.8	24.7	25.6	15.4	3.7	0.3	11.5	18.8	69.7	6.21	1.48	
	대재이상	(8,248)	0.0	0.2	0.5	1.3	5.4	14.6	22.4	28.6	20.7	5.4	0.9	7.4	14.6	78.0	6.57	1.42	
	모름/무응답	(254)	0.0	0.4	4.1	7.5	9.2	20.7	18.7	16.8	19.5	1.8	1.3	21.2	20.7	58.1	5.86	1.82	
직업 유무	있다	(12,054)	0.0	0.2	0.5	2.0	6.5	16.7	23.6	26.8	18.3	4.7	0.7	9.2	16.7	74.0	6.41	1.45	9.365 (0.000) ***
	없다	(4,991)	0.1	0.6	2.0	4.0	7.2	18.7	21.7	24.0	16.8	4.1	0.7	13.9	18.7	67.4	6.16	1.65	
종사상 자유	임금근로자	(8,145)	0.0	0.1	0.5	1.7	6.7	16.3	24.0	26.9	18.4	4.8	0.6	9.0	16.3	74.7	6.43	1.43	8.394 (0.000) ***
	자영업자	(3,396)	0.0	0.2	0.6	2.5	5.9	17.1	23.0	26.9	18.5	4.5	0.8	9.3	17.1	73.6	6.40	1.47	
	무급가족종사자	(513)	0.0	0.1	1.3	3.8	7.0	21.0	22.7	25.0	14.7	3.8	0.7	12.2	21.0	66.8	6.16	1.53	
고용 형태	상용근로자	(6,715)	0.0	0.1	0.4	1.2	6.1	15.6	23.8	27.3	19.6	5.1	0.7	7.9	15.6	76.5	6.51	1.41	10.276 (0.000) ***
	임시/일용근로자	(1,429)	0.0	0.1	0.7	4.1	9.3	19.9	24.6	24.8	12.7	3.3	0.5	14.2	19.9	65.9	6.08	1.48	
건강 상태	좋음	(10,715)	0.0	0.1	0.4	1.0	3.9	12.0	22.6	30.6	22.9	5.7	0.9	5.4	12.0	82.6	6.72	1.35	1,166. 857 (0.000) ***
	보통	(5,103)	0.0	0.4	0.9	4.0	10.4	26.9	25.4	19.5	9.5	2.8	0.3	15.6	26.9	57.5	5.83	1.46	
	나쁨	(1,226)	0.3	1.6	6.9	10.4	15.9	23.9	17.8	12.5	8.8	1.5	0.3	35.1	23.9	41.0	5.12	1.82	
개인 소득	소득 없음	(3,413)	0.0	0.5	1.2	2.7	5.7	19.0	23.5	25.1	17.3	4.3	0.6	10.1	19.0	70.8	6.29	1.53	91,940 (0.000) ***
	200만원 미만	(3,985)	0.1	0.4	2.1	5.1	9.2	19.3	22.6	22.3	14.4	4.0	0.6	16.8	19.3	63.9	6.02	1.65	
	200-300만원 미만	(4,510)	0.0	0.1	0.5	2.0	7.7	16.6	23.1	27.7	17.7	4.1	0.4	10.3	16.6	73.1	6.37	1.43	
	300-400만원 미만	(3,208)	0.0	0.3	0.4	1.1	5.1	16.0	24.4	28.0	19.0	5.0	0.7	6.9	16.0	77.0	6.51	1.40	
	400만원 이상	(1,930)	0.0	0.1	0.3	1.3	3.6	13.8	21.1	27.5	24.2	6.3	1.6	5.4	13.8	80.7	6.74	1.42	
혼인 상태	미혼	(5,541)	0.0	0.4	0.7	1.6	6.4	16.6	22.9	26.4	19.4	4.6	0.9	9.2	16.6	74.3	6.44	1.48	164,410 (0.000) ***
	기혼	(8,562)	0.0	0.2	0.6	2.1	5.9	16.0	23.8	27.7	18.2	4.7	0.6	8.8	16.0	75.2	6.43	1.45	
	사별/이혼/별거	(2,942)	0.1	0.4	2.6	5.9	9.5	22.6	21.1	20.0	13.7	3.8	0.4	18.5	22.6	59.0	5.88	1.68	
가구 원수	1인	(4,259)	0.1	0.4	1.8	4.1	8.5	20.3	22.6	21.7	15.7	4.1	0.7	14.8	20.3	64.9	6.10	1.62	-11,587 (0.000) ***
	2인 이상	(12,786)	0.0	0.3	0.7	2.1	6.1	16.3	23.2	27.4	18.5	4.6	0.7	9.2	16.3	74.5	6.42	1.47	
주거 형태	자기집	(13,199)	0.0	0.3	0.8	2.4	6.2	16.8	23.1	27.0	18.2	4.7	0.6	9.6	16.8	73.6	6.39	1.48	44,191 (0.000) ***
	전세	(2,619)	0.0	0.3	1.0	2.6	8.2	19.7	23.8	22.7	16.6	4.2	0.8	12.2	19.7	68.2	6.22	1.53	
	월세/사글세/무상	(1,227)	0.2	0.5	3.3	5.4	8.5	17.5	21.3	22.3	16.6	3.1	1.2	18.0	17.5	64.5	6.02	1.76	
주택 유형	단독주택	(5,524)	0.0	0.4	1.3	2.9	6.8	18.9	21.7	25.3	17.9	4.4	0.5	11.4	18.9	69.7	6.28	1.55	10,505 (0.000) ***
	아파트	(8,563)	0.0	0.3	0.9	2.5	6.5	16.4	23.0	25.7	19.0	4.8	0.8	10.2	16.4	73.4	6.39	1.52	
	연립/다세대/기타	(2,958)	0.0	0.1	0.7	2.3	7.0	17.0	25.7	28.0	14.6	3.9	0.6	10.1	17.0	72.9	6.30	1.42	
기초생활 수급	해당	(396)	0.7	2.2	9.7	10.0	9.0	20.7	20.4	17.2	7.8	1.7	0.6	31.5	20.7	47.7	5.18	1.97	-11,912 (0.000) ***
	비해당	(16,649)	0.0	0.2	0.8	2.4	6.6	17.2	23.1	26.2	18.1	4.6	0.7	10.1	17.2	72.7	6.37	1.49	
다문화 가정	해당	(73)	0.0	0.0	2.7	8.6	9.9	20.7	13.1	22.2	16.4	5.4	1.1	21.1	20.7	58.2	5.99	1.84	-1,631 (0.107)
	비해당	(16,972)	0.0	0.3	1.0	2.6	6.7	17.3	23.1	26.0	17.9	4.5	0.7	10.6	17.3	72.2	6.34	1.51	
가구 소득	소득 없음	(101)	0.0	0.0	1.8	3.9	5.2	31.1	15.5	27.4	11.7	3.4	0.0	10.9	31.1	58.0	6.01	1.49	121,158 (0.000) ***
	200만원 미만	(2,229)	0.2	0.8	3.7	6.9	10.7	22.5	20.7	19.1	11.1	3.9	0.5	22.1	22.5	55.3	5.71	1.76	
	200-300만원 미만	(2,374)	0.0	0.4	1.2	3.5	8.8	21.5	22.5	22.6	15.9	3.3	0.3	13.9	21.5	64.6	6.09	1.54	
	300-400만원 미만	(2,895)	0.0	0.2	0.6	2.1	7.3	19.3	24.8	24.7	16.4	3.9	0.7	10.2	19.3	70.5	6.28	1.45	
	400-500만원 미만	(2,440)	0.0	0.3	0.5	2.0	5.9	16.3	23.4	26.6	19.1	4.9	1.1	8.7	16.3	75.0	6.46	1.47	
	500-600만원 미만	(2,689)	0.1	0.1	0.5	1.4	4.9	14.3	24.0	29.7	19.7	4.8	0.5	7.0	14.3	78.7	6.54	1.38	
	600만원 이상	(4,318)	0.0	0.1	0.3	1.3	4.6	13.1	22.9	29.6	21.6	5.6	0.9	6.4	13.1	80.5	6.65	1.38	

* p<0.05, ** p<0.01, *** p<0.001

다. 특성별 분석 (1인가구 비율 사후보정 미적용)

1인가구 비율로 사후보정하지 않은 응답자 특성별로 살펴보면, 성별로는 남자(6.44점)가 여자(6.33점)에 비해 높았다. 연령별로는 20대(6.62점)가 가장 높고, 60대 이상(6.11점)이 가장 낮았다.

지역별로는 충남(5.67점), 직업 유무별로는 없음(6.22점), 종사상 지위별로는 무급가족종사자(6.18점), 고용 형태별로는 임시/일용근로자(6.11점), 건강 상태별로는 나쁨(5.18점), 개인 소득별로는 200만원 미만(6.10점), 혼인 상태별로는 사별/이혼/별거(5.79점), 가구원 수별로는 1인 가구(6.08점), 주거 형태별로는 월세/사글세/무상(6.11점), 기초생활 수급 여부별로는 해당(5.51점), 가구 소득별로는 200만원 미만(5.70점) 계층에서 대인관계 만족도가 상대적으로 낮게 나타났다.

[표 4-18] 대인관계(1인가구 비율 사후보정 미적용)

(단위: %, 점)

구분	n	0 1 2 3 4 5 6 7 8 9 10											하위	중간	상위	평균	표준	유의성	
		(0-4)	(5)	(6-10)	(0-10)	(%)	(%)	(%)											
전 체	(17,045)	0.0	0.3	0.8	2.3	6.3	16.7	23.3	26.9	18.2	4.5	0.7	9.8	16.7	73.5	6.38	1.49	-	
전반적 행복도	행복하지 않다(0-4)	(877)	0.1	2.5	6.6	15.1	21.9	21.7	15.9	9.7	4.9	1.2	0.2	46.3	21.7	32.0	4.73	1.74	1,457.
	보통이다(5)	(2,882)	0.0	0.2	1.3	4.9	12.9	31.8	24.7	16.3	6.5	1.1	0.2	19.3	31.8	48.9	5.55	1.37	239
	행복하다(6-10)	(13,287)	0.0	0.1	0.4	0.9	3.8	13.1	23.4	30.3	21.6	5.5	0.8	5.3	13.1	81.6	6.67	1.34	(0,000) ***
성별	남자	(8,455)	0.0	0.3	0.8	2.1	5.8	16.5	22.6	27.0	19.3	4.7	0.8	9.1	16.5	74.5	6.44	1.49	4,879
	여자	(8,590)	0.0	0.3	0.8	2.6	6.7	17.0	24.0	26.7	17.1	4.3	0.5	10.4	17.0	72.5	6.33	1.48	(0,000) ***
연령별	15~19	(882)	0.0	0.4	0.3	2.0	5.5	15.5	25.2	25.3	20.1	4.6	1.2	8.2	15.5	76.3	6.48	1.46	54,635 (0,000) ***
	20대	(2,438)	0.0	0.2	0.5	1.6	5.1	14.2	21.2	28.1	22.6	5.5	1.1	7.3	14.2	78.4	6.62	1.44	
	30대	(2,498)	0.0	0.1	0.7	1.5	5.4	15.2	21.8	28.8	21.0	5.3	0.4	7.6	15.2	77.2	6.54	1.41	
	40대	(2,993)	0.0	0.2	0.5	1.4	6.1	16.3	24.0	28.4	17.9	4.7	0.5	8.2	16.3	75.6	6.45	1.40	
	50대	(3,253)	0.1	0.2	0.6	2.3	6.3	15.0	24.2	28.4	18.5	3.7	0.6	9.5	15.0	75.5	6.41	1.45	
	60대 이상	(4,980)	0.0	0.5	1.6	3.9	7.5	20.4	23.6	23.7	14.1	4.1	0.6	13.4	20.4	66.2	6.11	1.58	
지역별	서울	(3,232)	0.0	0.3	1.0	1.2	5.1	13.7	24.7	30.6	19.2	4.0	0.2	7.6	13.7	78.8	6.49	1.38	40,288 (0,000) ***
	부산	(1,134)	0.0	0.1	0.5	1.1	2.2	11.3	21.3	33.5	21.5	7.8	0.7	3.9	11.3	84.9	6.82	1.32	
	대구	(801)	0.0	0.3	0.6	2.1	5.4	19.2	21.7	32.9	15.4	2.3	0.0	8.4	19.2	72.3	6.30	1.35	
	인천	(994)	0.0	0.0	0.5	2.7	6.7	18.5	30.1	22.4	15.8	3.1	0.3	9.9	18.5	71.6	6.22	1.38	
	광주	(480)	0.1	0.5	0.5	1.4	3.3	14.9	21.0	27.9	19.8	9.1	1.6	5.9	14.9	79.2	6.70	1.52	
	대전	(488)	0.1	0.1	0.6	3.7	5.0	16.1	14.4	21.5	22.9	11.0	4.4	9.6	16.1	74.2	6.77	1.77	
	울산	(372)	0.0	0.5	0.5	2.0	7.7	18.5	24.2	29.1	15.1	1.9	0.4	10.7	18.5	70.8	6.23	1.40	
	세종	(121)	0.0	0.0	1.8	2.6	6.1	11.3	20.9	29.0	23.3	4.1	0.8	10.5	11.3	78.1	6.53	1.53	
	경기	(4,213)	0.0	0.1	0.4	2.8	8.6	20.0	26.6	23.3	15.2	2.7	0.1	12.0	20.0	68.0	6.14	1.41	
	강원	(526)	0.1	0.9	2.2	4.8	6.2	16.2	12.7	20.7	25.0	9.3	1.8	14.3	16.2	69.5	6.49	1.89	
	충북	(538)	0.0	0.1	0.8	4.2	6.4	19.8	22.2	25.1	17.0	3.4	1.0	11.5	19.8	68.7	6.24	1.53	
	충남	(710)	0.0	0.8	1.5	4.6	12.7	25.4	25.8	19.4	7.2	1.8	0.7	19.6	25.4	54.9	5.67	1.51	
	전북	(604)	0.0	0.2	1.2	2.4	5.1	17.1	16.8	30.0	20.9	4.8	1.6	8.9	17.1	74.0	6.52	1.54	
	전남	(622)	0.0	0.6	1.2	1.5	3.9	14.8	18.2	26.9	22.3	8.9	1.8	7.1	14.8	78.1	6.70	1.59	
	경북	(886)	0.1	0.7	1.8	2.9	6.5	16.4	22.6	27.3	17.7	3.3	0.7	12.1	16.4	71.5	6.26	1.59	
	경남	(1,098)	0.2	0.1	0.6	1.3	3.0	9.2	19.8	32.1	26.5	6.5	0.7	5.2	9.2	85.5	6.84	1.37	
제주	(227)	0.0	0.7	1.8	2.7	11.1	24.7	19.9	16.4	14.4	6.9	1.4	16.3	24.7	59.0	6.06	1.73		

2022년 한국인의 행복조사(2차조사) - 기초분석 보고서 - ...

구분		n	0	1	2	3	4	5	6	7	8	9	10	하위 (0-4) (%)	중간 (5) (%)	상위 (6-10) (%)	평균 (0-10)	표준 편차	유의성 검정 (t/F)
학력	중졸이하	(2,716)	0.0	0.7	2.0	5.2	8.5	21.1	22.8	20.6	14.6	4.0	0.7	16.4	21.1	62.6	5.99	1.66	158.865 (0.000) ***
	고졸	(5,661)	0.1	0.2	0.7	2.3	6.7	18.5	25.3	26.7	15.4	3.6	0.4	10.1	18.5	71.4	6.26	1.43	
	대재이상	(8,462)	0.0	0.2	0.4	1.3	5.2	14.0	22.2	29.3	21.2	5.4	0.8	7.1	14.0	79.0	6.60	1.41	
	모름/무응답	(206)	0.0	0.9	5.2	8.4	9.1	24.6	17.1	14.0	17.9	2.1	0.8	23.6	24.6	51.8	5.66	1.86	
직업 유무	있다	(11,877)	0.0	0.1	0.5	1.8	6.2	16.1	23.5	28.0	18.6	4.7	0.6	8.6	16.1	75.3	6.45	1.42	8.891 (0.000) ***
	없다	(5,168)	0.0	0.6	1.7	3.5	6.5	18.3	22.7	24.4	17.3	4.2	0.7	12.4	18.3	69.3	6.22	1.61	
종사상 자유	임금근로자	(7,957)	0.0	0.1	0.4	1.6	6.2	15.4	23.9	28.1	18.9	4.8	0.6	8.3	15.4	76.3	6.48	1.41	13.351 (0.000) ***
	자영업자	(3,274)	0.0	0.2	0.5	2.1	6.0	16.8	22.6	28.1	18.6	4.5	0.8	8.7	16.8	74.6	6.44	1.44	
	무급가족종사자	(645)	0.0	0.1	1.3	3.4	7.0	20.6	23.6	25.2	14.3	3.8	0.7	11.8	20.6	67.7	6.18	1.51	
고용 형태	상용근로자	(6,632)	0.0	0.1	0.3	1.1	5.6	14.6	23.7	28.5	20.1	5.2	0.6	7.3	14.6	78.1	6.55	1.39	10.547 (0.000) ***
	임시/일용근로자	(1,325)	0.0	0.1	0.6	4.1	8.7	19.4	24.7	26.2	13.0	2.6	0.7	13.5	19.4	67.1	6.11	1.47	
건강 상태	좋음	(10,880)	0.0	0.1	0.3	1.0	3.8	11.5	22.4	31.3	23.0	5.6	0.8	5.3	11.5	83.2	6.73	1.34	1,052. 266 (0.000) ***
	보통	(5,126)	0.0	0.3	0.7	3.7	9.8	26.2	26.2	20.3	9.7	2.8	0.3	14.5	26.2	59.3	5.88	1.43	
	나쁨	(1,039)	0.2	1.9	7.2	9.6	14.2	24.5	17.6	13.5	9.3	1.5	0.5	33.1	24.5	42.4	5.18	1.85	
개인 소득	소득 없음	(3,962)	0.0	0.5	1.2	2.5	5.7	19.2	24.0	25.0	17.1	4.3	0.5	9.9	19.2	71.0	6.29	1.51	78.579 (0.000) ***
	200만원 미만	(3,612)	0.0	0.4	1.7	4.5	8.7	18.2	23.2	23.5	15.4	3.7	0.6	15.4	18.2	66.4	6.10	1.61	
	200-300만원 미만	(4,325)	0.0	0.1	0.4	1.8	7.2	15.8	23.1	29.2	17.8	4.2	0.5	9.4	15.8	74.8	6.42	1.40	
	300-400만원 미만	(3,167)	0.0	0.3	0.3	1.1	4.9	15.5	24.1	28.9	19.1	5.2	0.6	6.6	15.5	77.9	6.54	1.38	
	400만원 이상	(1,979)	0.0	0.1	0.4	1.2	3.3	13.3	21.0	28.5	24.8	6.0	1.4	5.1	13.3	81.6	6.75	1.40	
혼인 상태	미혼	(4,870)	0.0	0.3	0.6	1.7	5.9	15.9	23.0	27.0	19.9	4.7	0.8	8.6	15.9	75.4	6.47	1.46	142.866 (0.000) ***
	가혼	(10,561)	0.0	0.2	0.7	2.0	5.9	16.0	23.8	27.9	18.2	4.7	0.6	8.8	16.0	75.2	6.43	1.45	
	사별/이혼/별거	(1,614)	0.0	0.6	2.6	6.2	9.9	24.2	20.8	19.8	12.7	2.9	0.4	19.3	24.2	56.5	5.79	1.66	
가구 원수	1인	(1,345)	0.0	0.3	1.6	4.5	8.2	20.6	23.6	21.2	15.5	4.0	0.6	14.6	20.6	64.8	6.08	1.60	-7.265 (0.000) ***
	2인 이상	(15,700)	0.0	0.3	0.8	2.2	6.1	16.4	23.2	27.4	18.4	4.6	0.7	9.3	16.4	74.2	6.41	1.47	
주거 형태	자기집	(14,079)	0.0	0.3	0.8	2.2	6.0	16.2	23.4	27.6	18.5	4.6	0.6	9.2	16.2	74.7	6.42	1.47	25.594 (0.000) ***
	전세	(2,259)	0.0	0.3	0.8	2.6	7.6	20.1	23.6	23.2	16.7	4.3	0.8	11.3	20.1	68.6	6.25	1.52	
	월세/사글세/무상	(707)	0.1	0.5	2.5	5.1	8.0	17.8	20.6	23.6	16.9	3.5	1.2	16.3	17.8	65.9	6.11	1.71	
주택 유형	단독주택	(5,470)	0.0	0.4	1.0	2.6	6.7	18.3	22.8	25.7	17.6	4.3	0.5	10.8	18.3	70.9	6.30	1.51	15.817 (0.000) ***
	아파트	(8,657)	0.0	0.3	0.7	2.2	6.1	15.7	23.1	26.8	19.3	4.9	0.8	9.4	15.7	74.9	6.44	1.49	
	연립/다세대/기타	(2,919)	0.0	0.1	0.9	2.3	5.8	16.7	24.8	29.1	15.7	4.0	0.6	9.1	16.7	74.2	6.36	1.42	
기초생활 수급	해당	(300)	0.2	2.0	6.0	7.8	9.1	21.4	21.3	19.1	9.8	2.2	1.0	25.1	21.4	53.5	5.51	1.88	-8.132 (0.000) ***
	비해당	(16,745)	0.0	0.3	0.7	2.2	6.2	16.7	23.3	27.0	18.3	4.6	0.6	9.5	16.7	73.9	6.40	1.47	
다문화 가정	해당	(78)	0.0	0.0	3.0	9.9	6.9	18.6	13.9	25.4	15.9	5.6	0.9	19.7	18.6	61.7	6.04	1.85	-1.643 (0.104)
	비해당	(16,967)	0.0	0.3	0.8	2.3	6.3	16.7	23.3	26.9	18.2	4.5	0.7	9.7	16.7	73.6	6.38	1.48	
가구 소득	소득 없음	(87)	0.0	0.0	1.7	5.5	5.0	32.9	20.1	21.6	8.9	4.5	0.0	12.1	32.9	55.0	5.87	1.51	108.333 (0.000) ***
	200만원 미만	(1,427)	0.1	1.1	3.6	6.5	10.5	22.4	21.8	18.7	11.2	3.7	0.4	21.8	22.4	55.8	5.70	1.75	
	200-300만원 미만	(1,762)	0.0	0.4	1.3	4.1	8.5	22.4	22.1	22.8	14.6	3.3	0.4	14.3	22.4	63.2	6.05	1.56	
	300-400만원 미만	(2,744)	0.0	0.1	0.6	2.5	7.8	19.8	24.3	24.7	15.9	3.8	0.6	11.0	19.8	69.3	6.25	1.45	
	400-500만원 미만	(2,688)	0.0	0.3	0.6	2.0	6.2	16.2	23.6	26.6	19.1	4.5	0.9	9.2	16.2	74.6	6.43	1.47	
	500-600만원 미만	(3,162)	0.1	0.2	0.5	1.5	4.6	14.5	23.9	29.9	19.7	4.6	0.4	6.9	14.5	78.6	6.53	1.38	
600만원 이상	(5,175)	0.0	0.1	0.4	1.2	4.6	13.0	22.9	30.0	21.3	5.6	0.9	6.2	13.0	80.7	6.65	1.37		

* p<0.05, ** p<0.01, *** p<0.001

4 안전감

가. 전체 분석

‘자신의 삶에 있어 안전감에 대해 얼마나 만족하는지’ 물은 결과, 응답자의 67.9%는 10점 만점 기준 6점 이상으로 만족한다고 응답(상위: 6~10점)하였으며, 4점 이하 만족하지 않는다는 응답은 12.9%(하위: 0~4점)로 나타났다.

안전감 만족도를 평균으로 환산하면 10점 만점 기준 6.13점이다.

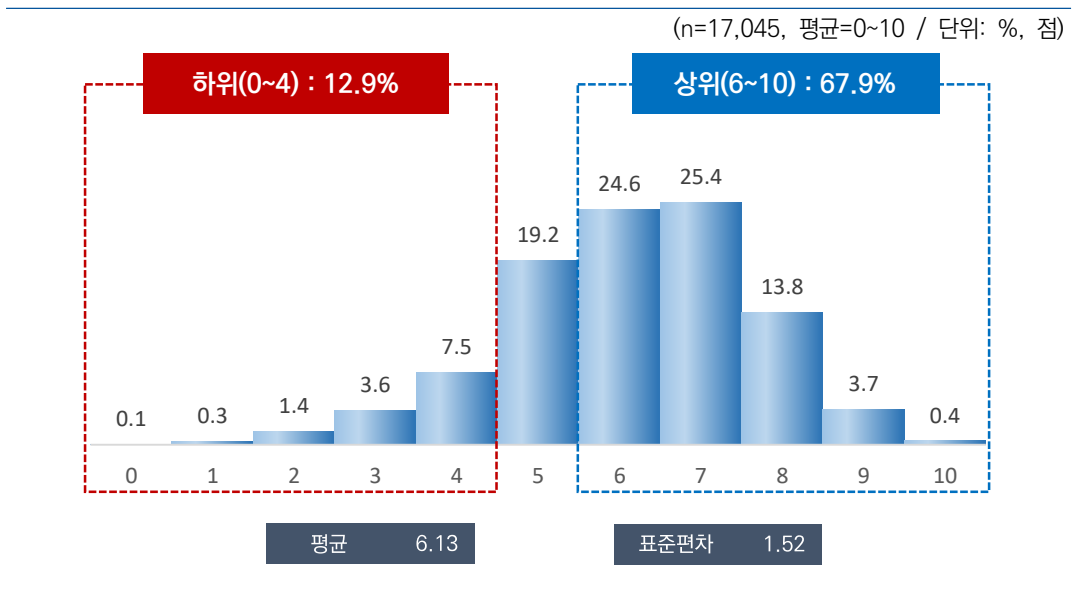

[그림 4-11] 안전감

나. 특성별 분석

응답자 특성별로 살펴보면, 성별로는 큰 차이가 없었으나, 연령별로는 20대(6.35점)가 가장 높고, 60대 이상(5.87점)이 가장 낮았다.

지역별로는 충남(5.51점), 직업 유무별로는 무직(6.00점), 종사상 지위별로는 무급가족종사자(5.92점), 고용 형태별로는 임시/일용근로자(5.76점), 건강 상태별로는 나쁨(4.88점), 개인 소득별로는 200만원 미만(5.79점), 혼인 상태별로는 사별/이혼/별거(5.62점), 가구원 수별로는 1인 가구(5.82점), 주거 형태별로는 월세/사글세/무상(5.64점), 기초생활 수급 여부별로는 해당(5.00점), 가구 소득별로는 200만원 미만(5.44점) 계층에서 안전감 만족도가 상대적으로 낮게 나타났다.

[표 4-19] 안전감(1인가구 비율 사후보정 적용)

(단위: %, 점)

구분	n												하위	중간	상위	평균	표준	유의성	
		0	1	2	3	4	5	6	7	8	9	10	(0-4) (%)	(5) (%)	(6-10) (%)				(0-10) 편차
전 체	(17,045)	0.1	0.3	1.4	3.6	7.5	19.2	24.6	25.4	13.8	3.7	0.4	12.9	19.2	67.9	6.13	1.52	-	
전반적 행복도	행복하지 않다(0-4)	(1,085)	0.5	2.8	9.6	15.6	22.7	21.1	13.4	10.0	3.3	1.0	0.0	51.1	21.1	27.8	4.51	1.72	1,722
	보통이다(5)	(3,085)	0.0	0.3	1.7	7.7	15.0	35.6	21.7	12.4	4.7	0.8	0.1	24.7	35.6	39.7	5.28	1.37	610
	행복하다(6-10)	(12,875)	0.0	0.1	0.6	1.6	4.5	15.2	26.2	29.8	16.9	4.6	0.5	6.8	15.2	78.0	6.48	1.36	***
성별	남자	(8,471)	0.1	0.3	1.4	3.9	7.6	19.0	24.7	24.9	13.8	3.8	0.5	13.3	19.0	67.7	6.13	1.54	-0.568
	여자	(8,574)	0.0	0.3	1.3	3.4	7.5	19.5	24.5	25.8	13.9	3.6	0.3	12.5	19.5	68.1	6.14	1.50	(0.577)
연령별	15-19	(934)	0.0	0.0	1.1	3.3	7.6	17.2	25.1	27.3	14.0	3.9	0.5	12.0	17.2	70.9	6.23	1.47	
	20대	(2,456)	0.0	0.2	0.7	2.3	6.8	17.3	24.4	26.0	16.6	4.8	0.8	10.1	17.3	72.6	6.35	1.48	
	30대	(2,415)	0.0	0.3	1.0	2.8	6.1	17.3	24.7	28.3	15.0	4.0	0.4	10.2	17.3	72.5	6.28	1.46	48,722
	40대	(3,021)	0.0	0.1	1.0	3.2	7.0	18.6	25.0	25.9	14.6	4.0	0.5	11.4	18.6	70.0	6.22	1.48	(0.000)
	50대	(3,258)	0.2	0.2	1.5	2.9	6.8	20.1	25.5	24.9	13.4	4.2	0.3	11.5	20.1	68.4	6.16	1.50	***
	60대 이상	(4,961)	0.0	0.6	2.0	5.5	9.4	21.3	23.7	23.3	11.7	2.4	0.2	17.5	21.3	61.2	5.87	1.58	
지역별	서울	(2,854)	0.0	0.1	1.5	2.4	4.6	18.4	28.2	30.4	11.8	2.4	0.1	8.7	18.4	72.9	6.20	1.36	
	부산	(1,194)	0.1	0.1	0.9	1.5	3.1	13.3	23.9	31.1	18.5	6.9	0.6	5.6	13.3	81.1	6.63	1.40	
	대구	(853)	0.0	0.1	2.4	4.5	7.5	19.8	25.3	26.9	12.6	0.9	0.0	14.5	19.8	65.7	5.96	1.47	
	인천	(1,052)	0.0	0.0	0.9	4.4	12.0	24.2	23.4	21.2	12.3	1.4	0.2	17.3	24.2	58.5	5.86	1.45	
	광주	(522)	0.5	0.6	1.6	5.6	8.1	19.1	21.2	25.3	13.2	3.6	1.2	16.4	19.1	64.5	6.03	1.71	
	대전	(526)	0.1	0.4	0.5	3.5	5.8	19.1	16.9	22.8	23.6	6.1	1.1	10.4	19.1	70.5	6.47	1.63	
	울산	(407)	0.0	0.1	1.0	4.3	6.8	17.4	28.8	27.3	10.5	3.5	0.3	12.3	17.4	70.3	6.11	1.44	
	세종	(141)	0.0	0.0	2.5	3.7	5.0	13.5	19.4	29.9	20.9	4.8	0.3	11.2	13.5	75.3	6.43	1.59	
	경기	(3,923)	0.0	0.2	0.4	3.4	9.8	21.2	28.0	22.5	10.8	3.6	0.1	13.8	21.2	65.1	6.02	1.42	35,883
	강원	(568)	0.2	1.0	3.5	6.3	9.4	18.8	12.4	19.8	18.8	7.9	1.9	20.4	18.8	60.7	6.12	1.99	***
	충북	(575)	0.1	0.7	1.3	4.6	11.8	21.2	22.6	21.6	13.6	1.8	0.8	18.4	21.2	60.4	5.89	1.60	
	충남	(759)	0.0	0.7	3.3	6.0	12.0	26.4	25.9	17.2	6.7	1.1	0.7	22.1	26.4	51.5	5.51	1.55	
	전북	(651)	0.0	0.5	2.1	5.7	6.2	21.4	19.4	21.7	18.4	3.6	1.0	14.5	21.4	64.1	6.11	1.69	
	전남	(671)	0.1	0.6	0.8	2.8	5.0	14.5	18.3	29.9	20.8	6.7	0.4	9.5	14.5	76.1	6.53	1.57	
	경북	(937)	0.0	0.7	2.3	3.8	8.1	20.2	24.8	26.7	11.1	1.9	0.3	14.9	20.2	64.9	5.96	1.54	
	경남	(1,159)	0.1	0.1	0.9	2.1	4.2	11.6	23.1	30.2	21.1	6.3	0.2	7.3	11.6	81.0	6.62	1.42	
제주	(253)	0.0	0.8	3.2	6.1	10.1	25.1	19.2	14.2	11.8	7.8	1.7	20.2	25.1	54.7	5.88	1.87		

구분	n	0										1			2		3		4		5		6		7		8		9		10		하위 (0-4) (%)	중간 (5) (%)	상위 (6-10) (%)	평균 (0-10)	표준 편차	유의성 검정 (t/F)					
		0	1	2	3	4	5	6	7	8	9	10	0	1	2	3	4	5	6	7	8	9	10	0	1	2	3	4	5	6	7	8	9	10	0	1	2	3	4	5	6	7	8
학력	중졸이하	(2,967)	0.1	0.6	2.7	7.2	10.8	21.1	22.1	22.0	10.9	2.3	0.2	21.4	21.1	57.6	5.73	1.65	157.313 (0.000) ***																								
	고졸	(5,577)	0.1	0.3	1.6	3.6	8.3	20.9	25.7	24.5	11.6	3.2	0.3	13.9	20.9	65.2	6.02	1.50																									
	대재이상	(8,248)	0.0	0.2	0.6	2.3	5.7	17.3	25.0	27.4	16.3	4.6	0.5	8.8	17.3	73.9	6.37	1.43																									
	모름/무응답	(254)	0.0	1.5	4.5	5.9	11.0	23.9	16.1	18.0	17.0	1.0	1.1	22.8	23.9	53.3	5.70	1.83																									
직업 유무	있다	(12,054)	0.0	0.1	1.0	3.0	7.2	19.2	25.3	26.1	13.9	3.6	0.4	11.4	19.2	69.4	6.19	1.46	6.819 (0.000) ***																								
	없다	(4,991)	0.1	0.7	2.2	5.0	8.3	19.3	22.8	23.6	13.6	3.9	0.4	16.3	19.3	64.4	6.00	1.65																									
종사상 자유	임금근로자	(8,145)	0.0	0.2	0.7	2.8	7.4	18.6	26.3	25.9	13.9	3.8	0.5	11.1	18.6	70.3	6.21	1.44	10.225 (0.000) ***																								
	자영업자	(3,396)	0.0	0.1	1.7	2.9	6.9	20.1	23.2	27.0	14.5	3.4	0.2	11.6	20.1	68.3	6.17	1.48																									
	무급가족종사자	(513)	0.0	0.1	1.0	7.3	7.3	23.1	24.3	22.5	11.3	3.0	0.3	15.6	23.1	61.4	5.92	1.53																									
고용 형태	상용근로자	(6,715)	0.0	0.1	0.5	2.3	6.6	17.7	26.7	26.2	15.2	4.2	0.5	9.6	17.7	72.7	6.31	1.42	12.738 (0.000) ***																								
	임시/일용근로자	(1,429)	0.0	0.5	1.8	5.1	10.9	22.7	24.5	25.0	7.9	1.4	0.2	18.3	22.7	59.0	5.76	1.49																									
건강 상태	좋음	(10,715)	0.0	0.1	0.5	1.9	4.5	15.3	24.8	30.2	17.6	4.5	0.5	7.1	15.3	77.6	6.48	1.37	1,014. 464 (0.000) ***																								
	보통	(5,103)	0.0	0.3	1.4	4.9	11.5	26.9	26.1	18.4	7.7	2.5	0.2	18.2	26.9	54.9	5.70	1.46																									
	나쁨	(1,226)	0.3	2.2	8.5	12.9	17.3	21.9	16.8	12.1	6.3	1.6	0.2	41.2	21.9	36.9	4.88	1.84																									
개인 소득	소득 없음	(3,413)	0.0	0.4	1.4	3.6	7.5	20.5	25.1	24.2	13.0	3.9	0.4	12.8	20.5	66.7	6.10	1.53	98.628 (0.000) ***																								
	200만원 미만	(3,985)	0.1	0.6	3.1	6.7	9.7	20.6	21.8	22.8	11.8	2.6	0.3	20.2	20.6	59.2	5.79	1.68																									
	200-300만원 미만	(4,510)	0.0	0.1	0.6	3.0	8.0	19.8	25.3	25.8	13.4	3.5	0.4	11.7	19.8	68.4	6.17	1.44																									
	300-400만원 미만	(3,208)	0.0	0.2	0.7	1.9	6.2	17.5	27.2	27.4	14.6	4.0	0.3	9.1	17.5	73.4	6.30	1.39																									
	400만원 이상	(1,930)	0.1	0.0	0.6	1.7	4.2	15.7	23.4	28.7	19.3	5.3	0.9	6.7	15.7	77.6	6.54	1.41																									
혼인 상태	미혼	(5,541)	0.0	0.2	1.2	3.0	7.5	18.7	24.9	25.3	14.4	4.1	0.7	11.9	18.7	69.4	6.21	1.50	210.484 (0.000) ***																								
	기혼	(8,562)	0.0	0.2	0.8	3.0	6.1	18.3	24.9	27.6	14.6	4.1	0.3	10.2	18.3	71.5	6.26	1.45																									
	사별/이혼/별거	(2,942)	0.2	0.8	3.2	6.6	11.7	22.9	23.1	19.1	10.7	1.7	0.0	22.5	22.9	54.6	5.62	1.64																									
가구 원수	1인	(4,259)	0.1	0.4	2.8	5.2	10.2	22.2	23.7	20.3	12.0	2.6	0.4	18.7	22.2	59.1	5.82	1.62	-14.991 (0.000) ***																								
	2인 이상	(12,786)	0.1	0.3	0.9	3.1	6.7	18.2	24.9	27.1	14.4	4.0	0.4	10.9	18.2	70.8	6.24	1.47																									
주거 형태	자기집	(13,199)	0.0	0.2	1.2	3.1	6.8	18.2	24.9	26.5	14.7	4.0	0.3	11.3	18.2	70.5	6.22	1.49	112.022 (0.000) ***																								
	전세	(2,619)	0.0	0.4	0.8	4.4	9.8	23.4	24.5	23.1	10.3	2.9	0.5	15.4	23.4	61.2	5.93	1.49																									
	월세/사글세/무상	(1,227)	0.2	0.9	4.3	7.2	11.1	21.9	21.3	18.4	12.1	1.6	1.2	23.6	21.9	54.5	5.64	1.78																									
주택 유형	단독주택	(5,524)	0.1	0.4	2.0	4.3	8.7	20.6	23.2	25.2	12.2	3.2	0.1	15.5	20.6	64.0	5.98	1.56	60.874 (0.000) ***																								
	아파트	(8,563)	0.1	0.3	1.0	3.3	6.9	17.9	23.9	25.5	16.0	4.5	0.6	11.6	17.9	70.5	6.26	1.53																									
	연립/다세대/기타	(2,958)	0.0	0.1	1.2	3.0	7.2	20.6	29.3	25.4	10.6	2.2	0.2	11.6	20.6	67.8	6.05	1.38																									
기초생활 수급	해당	(396)	1.0	2.4	10.1	11.8	10.2	20.8	20.0	14.6	6.9	2.0	0.3	35.5	20.8	43.7	5.00	1.98	-11.544 (0.000) ***																								
	비해당	(16,649)	0.0	0.2	1.1	3.4	7.5	19.2	24.7	25.6	14.0	3.7	0.4	12.3	19.2	68.5	6.16	1.50																									
다문화 가정	해당	(73)	0.0	0.0	1.0	13.3	9.0	19.5	17.2	22.0	11.6	4.3	2.1	23.3	19.5	57.2	5.85	1.83	-1.323 (0.190)																								
	비해당	(16,972)	0.1	0.3	1.4	3.6	7.5	19.2	24.6	25.4	13.9	3.7	0.4	12.8	19.2	67.9	6.13	1.52																									
가구 소득	소득 없음	(101)	0.0	0.6	2.0	5.9	9.2	36.2	20.5	15.6	5.9	4.0	0.0	17.7	36.2	46.0	5.56	1.52	150.866 (0.000) ***																								
	200만원 미만	(2,229)	0.2	1.3	5.1	8.8	11.8	22.0	19.8	18.8	10.5	1.6	0.1	27.3	22.0	50.7	5.44	1.78																									
	200-300만원 미만	(2,374)	0.0	0.3	1.1	5.0	10.6	24.6	23.8	20.7	10.6	2.9	0.3	17.0	24.6	58.4	5.85	1.52																									
	300-400만원 미만	(2,895)	0.0	0.2	0.9	3.5	8.7	21.3	25.1	23.3	12.8	3.9	0.3	13.3	21.3	65.3	6.08	1.49																									
	400-500만원 미만	(2,440)	0.0	0.1	0.9	2.6	6.3	18.5	24.3	27.7	14.7	4.0	0.8	10.1	18.5	71.4	6.29	1.46																									
	500-600만원 미만	(2,689)	0.0	0.0	0.8	1.9	5.0	17.0	27.8	28.8	15.0	3.5	0.2	7.7	17.0	75.3	6.34	1.34																									
	600만원 이상	(4,318)	0.0	0.1	0.4	1.8	5.2	14.9	25.4	29.6	17.1	5.0	0.6	7.5	14.9	77.7	6.48	1.37																									

* p<0.05, ** p<0.01, *** p<0.001

다. 특성별 분석 (1인가구 비율 사후보정 미적용)

1인가구 비율로 사후보정하지 않은 응답자 특성별로 살펴보면, 성별로는 큰 차이가 없었으나, 연령별로는 20대(6.38점)가 가장 높고, 60대 이상(5.95점)이 가장 낮았다.

지역별로는 충남(5.61점), 직업 유무별로는 무직(6.08점), 종사상 지위별로는 무급가족종사자(5.94점), 고용 형태별로는 임시/일용근로자(5.83점), 건강 상태별로는 나쁨(5.03점), 개인 소득별로는 200만원 미만(5.91점), 혼인 상태별로는 사별/이혼/별거(5.60점), 가구원 수별로는 1인 가구(5.81점), 주거 형태별로는 월세/사글세/무상(5.72점), 기초생활 수급 여부별로는 해당(5.37점), 가구 소득별로는 200만원 미만(5.48점) 계층에서 안전감 만족도가 상대적으로 낮게 나타났다.

[표 4-20] 안전감(1인가구 비율 사후보정 미적용)

(단위: %, 점)

구분	n												하위	중간	상위	평균	표준	유의성
		0	1	2	3	4	5	6	7	8	9	10	(0-4) (%)	(5) (%)	(6-10) (%)			
전 체	(17,045)	0.1	0.3	1.0	3.3	6.9	18.8	24.9	26.6	14.0	3.8	0.4	11.6	18.8	69.7	6.19	1.48	-
전반적 행복도	행복하지 않다(0-4) (877)	0.5	2.9	7.2	15.6	23.5	22.1	14.7	9.3	2.9	1.3	0.0	49.7	22.1	28.2	4.57	1.70	1.567
	보통이다(5) (2,882)	0.0	0.2	1.6	7.8	14.5	35.7	21.5	13.2	4.5	0.8	0.1	24.1	35.7	40.1	5.29	1.36	622 (0.000)
	행복하다(6-10) (13,287)	0.0	0.1	0.5	1.5	4.2	14.9	26.3	30.6	16.8	4.6	0.5	6.3	14.9	78.8	6.49	1.34	***
성별	남자 (8,455)	0.1	0.3	1.1	3.4	7.0	18.5	24.4	26.8	14.2	3.9	0.4	11.8	18.5	69.7	6.20	1.50	0.634
	여자 (8,590)	0.0	0.3	1.0	3.2	6.9	19.0	25.4	26.4	13.8	3.7	0.3	11.4	19.0	69.6	6.19	1.47	(0.526)
연령별	15-19 (882)	0.0	0.0	1.1	3.3	7.7	17.3	25.3	26.9	14.1	3.8	0.5	12.1	17.3	70.7	6.22	1.47	41.834 (0.000) ***
	20대 (2,438)	0.0	0.3	0.8	2.3	6.3	16.3	24.8	26.9	16.6	5.0	0.7	9.6	16.3	74.1	6.38	1.47	
	30대 (2,498)	0.0	0.2	1.0	2.2	5.8	17.2	24.7	29.1	15.3	4.2	0.3	9.2	17.2	73.6	6.33	1.43	
	40대 (2,993)	0.1	0.2	0.6	2.8	6.6	17.8	25.0	27.9	14.8	3.9	0.4	10.3	17.8	71.9	6.27	1.44	
	50대 (3,253)	0.1	0.2	0.9	2.9	5.9	19.3	25.3	26.9	13.6	4.5	0.4	10.0	19.3	70.7	6.24	1.46	
	60대 이상 (4,980)	0.1	0.5	1.5	4.8	8.6	21.2	24.6	24.1	11.8	2.6	0.2	15.5	21.2	63.3	5.95	1.53	
지역별	서울 (3,232)	0.0	0.2	1.0	2.5	4.4	16.3	28.6	32.1	12.4	2.4	0.1	8.1	16.3	75.6	6.27	1.33	36.504 (0.000) ***
	부산 (1,134)	0.1	0.1	0.6	1.2	2.9	12.7	23.4	31.0	19.9	7.5	0.5	4.9	12.7	82.4	6.70	1.37	
	대구 (801)	0.0	0.2	1.1	3.3	6.4	21.3	25.4	28.8	12.4	1.1	0.0	11.0	21.3	67.7	6.07	1.37	
	인천 (994)	0.0	0.0	0.8	3.1	10.5	25.1	25.3	20.8	12.3	1.8	0.3	14.4	25.1	60.5	5.93	1.41	
	광주 (480)	0.1	0.4	1.0	4.1	5.4	20.7	21.2	26.4	16.6	3.1	1.1	10.9	20.7	68.4	6.23	1.55	
	대전 (488)	0.1	0.3	0.3	3.2	6.0	17.5	15.7	24.3	24.1	7.6	0.9	9.9	17.5	72.6	6.57	1.61	
	울산 (372)	0.0	0.2	1.0	4.6	6.6	16.9	27.9	29.0	10.2	3.2	0.3	12.4	16.9	70.6	6.11	1.44	
	세종 (121)	0.0	0.0	2.1	3.4	6.2	13.7	19.6	29.5	20.4	4.8	0.3	11.7	13.7	74.6	6.41	1.57	
	경기 (4,213)	0.0	0.2	0.4	3.4	9.5	21.3	27.5	23.3	10.6	3.7	0.1	13.4	21.3	65.2	6.03	1.42	
	강원 (526)	0.2	1.1	2.9	5.6	8.5	18.4	13.5	19.3	20.6	8.3	1.5	18.3	18.4	63.3	6.21	1.96	
	충북 (538)	0.2	0.3	1.0	4.6	10.8	19.5	21.7	25.2	13.7	2.2	0.9	16.9	19.5	63.6	6.01	1.58	
	충남 (710)	0.0	0.4	2.9	6.1	10.2	25.6	26.5	19.9	6.3	1.5	0.6	19.7	25.6	54.7	5.61	1.53	
	전북 (604)	0.0	0.5	2.2	5.2	6.1	19.0	20.9	24.7	16.7	3.4	1.3	14.0	19.0	67.0	6.15	1.67	
	전남 (622)	0.2	0.8	0.8	2.3	4.5	14.8	18.5	29.4	21.6	6.5	0.4	8.7	14.8	76.4	6.54	1.57	
	경북 (886)	0.0	0.7	1.9	4.2	6.9	18.6	26.5	26.4	12.3	2.1	0.4	13.8	18.6	67.7	6.02	1.53	
	경남 (1,098)	0.1	0.1	0.5	1.4	3.9	11.7	21.3	32.6	21.3	6.9	0.2	5.9	11.7	82.3	6.70	1.37	
제주 (227)	0.0	1.1	2.7	5.4	9.7	27.0	19.6	14.1	11.7	7.5	1.2	18.9	27.0	54.1	5.86	1.82		

구분	n	0										1	2	3	4	5	6	7	8	9	10	하위 (0-4) (%)	중간 (5) (%)	상위 (6-10) (%)	평균 (0-10)	표준 편차	유의성 검정 (t/F)
		학력	중졸이하 (2,716) 고졸 (5,661) 대제이상 (8,462) 모름/무응답 (206)	0.2 0.0 0.0 0.0	0.6 0.3 0.1 1.5	2.2 1.2 0.5 3.6	6.7 3.2 2.2 6.5	10.8 7.1 5.5 10.5	21.1 20.8 16.5 25.5	22.5 26.3 24.8 19.2	22.6 25.5 28.9 16.2	10.7 11.9 16.4 14.8	2.5 3.4 4.6 1.6	0.2 0.3 0.5 0.5	20.4 11.8 8.3 22.1	21.1 20.8 16.5 25.5	58.5 67.3 75.2 52.4	5.77 6.09 6.41 5.65	1.63 1.46 1.41 1.75	155.085 (0.000) ***							
직업 유무	있다 (11,877) 없다 (5,168)	0.0 0.1	0.1 0.6	0.7 1.8	2.9 4.1	6.7 7.6	18.4 19.7	25.3 23.9	27.6 24.2	14.2 13.6	3.7 4.1	0.3 0.5	10.5 14.1	18.4 19.7	71.2 66.2	6.24 6.08	1.43 1.60	6.392 (0.000) ***									
종사상 자유	임금근로자 (7,957) 자영업자 (3,274) 무급가족종사자 (645)	0.1 0.0 0.0	0.1 0.1 0.1	0.6 0.9 0.6	2.6 2.9 7.3	6.7 6.6 6.7	17.8 18.9 23.0	26.0 23.8 24.9	27.8 28.2 23.4	14.2 14.6 11.2	3.8 3.7 2.6	0.4 0.2 0.3	10.1 10.6 14.7	17.8 18.9 23.0	72.1 70.5 62.3	6.27 6.24 5.94	1.42 1.44 1.49	16.197 (0.000) ***									
고용 형태	상용근로자 (6,632) 임시/일용근로자 (1,325)	0.1 0.0	0.1 0.5	0.4 1.6	2.1 5.0	5.9 10.5	17.0 22.0	26.5 23.4	28.1 26.2	15.3 9.0	4.3 1.6	0.4 0.2	8.5 17.7	17.0 22.0	74.5 60.3	6.36 5.83	1.38 1.50	11.915 (0.000) ***									
건강 상태	좋음 (10,880) 보통 (5,126) 나쁨 (1,039)	0.0 0.0 0.2	0.1 0.2 2.2	0.5 1.0 6.8	1.7 4.8 12.3	4.5 10.5 15.1	14.7 26.5 23.6	24.5 27.2 18.0	31.2 19.6 12.8	17.8 7.4 7.1	4.6 2.7 1.7	0.5 0.1 0.2	6.9 16.6 36.5	14.7 26.5 23.6	78.5 57.0 39.8	6.51 5.76 5.03	1.36 1.43 1.82	861.125 (0.000) ***									
개인 소득	소득 없음 (3,962) 200만원 미만 (3,612) 200-300만원 미만 (4,325) 300-400만원 미만 (3,167) 400만원 이상 (1,979)	0.0 0.1 0.0 0.1 0.1	0.4 0.5 0.1 0.2 0.0	1.3 2.2 0.5 0.5 0.6	3.5 6.1 2.6 1.7 4.5	7.2 8.8 7.1 5.8 14.6	20.7 20.1 19.1 16.9 23.4	25.4 22.8 25.2 28.9 29.8	24.3 24.1 27.6 14.4 29.8	12.9 12.1 14.0 28.9 19.0	3.9 3.0 3.6 0.2 5.5	0.4 0.3 0.3 0.2 0.7	12.5 17.6 10.2 8.4 6.9	20.7 20.1 19.1 16.9 14.6	66.8 62.2 70.7 74.8 78.4	6.10 5.91 6.24 6.33 6.55	1.51 1.63 1.40 1.37 1.40	75.333 (0.000) ***									
혼인 상태	미혼 (4,870) 기혼 (10,561) 사별/이혼/별거 (1,614)	0.0 0.0 0.2	0.2 0.2 0.8	0.9 0.8 2.6	2.8 3.0 6.7	7.1 6.1 12.1	17.9 18.3 24.3	25.0 25.1 22.9	26.5 27.8 18.8	14.8 14.2 9.9	4.1 4.0 1.7	0.6 0.3 0.1	11.1 10.2 22.4	17.9 18.3 24.3	71.0 71.5 53.4	6.25 6.26 5.60	1.48 1.45 1.61	143.821 (0.000) ***									
가구 원수	1인 (1,345) 2인 이상 (15,700)	0.0 0.1	0.4 0.3	2.5 0.9	5.1 3.1	10.4 6.6	22.8 18.4	24.2 24.9	20.4 27.1	11.3 14.2	2.5 3.9	0.3 0.4	18.4 11.0	22.8 18.4	58.7 70.6	5.81 6.23	1.59 1.47	-9.327 (0.000) ***									
주거 형태	자기집 (14,079) 전세 (2,259) 월세/사글세/무상 (707)	0.1 0.0 0.1	0.2 0.4 1.3	1.0 0.6 4.1	3.0 4.3 6.1	6.3 9.8 9.8	17.9 22.9 21.8	25.1 24.6 20.7	27.3 23.8 21.3	14.7 10.2 11.3	4.0 3.1 2.1	0.3 0.4 1.2	10.5 15.0 21.4	17.9 22.9 21.8	71.5 62.1 56.7	6.25 5.96 5.72	1.46 1.48 1.78	77.217 (0.000) ***									
주택 유형	단독주택 (5,470) 아파트 (8,657) 연립/다세대/기타 (2,919)	0.1 0.1 0.0	0.4 0.2 0.1	1.3 0.9 0.9	4.0 3.0 2.8	8.1 6.4 6.5	20.5 17.5 19.2	23.4 24.2 29.5	26.8 26.1 27.6	11.9 16.4 10.8	3.4 4.6 2.3	0.1 0.6 0.2	13.8 10.6 10.4	20.5 17.5 19.2	65.6 72.0 70.4	6.05 6.31 6.12	1.51 1.50 1.35	53.923 (0.000) ***									
기초생활 수급	해당 (300) 비해당 (16,745)	0.7 0.0	2.6 0.2	6.5 0.9	8.1 3.2	10.2 6.9	20.8 18.7	20.9 25.0	18.3 26.7	9.0 14.1	2.5 3.9	0.5 0.4	28.1 11.3	20.8 18.7	51.1 70.0	5.37 6.21	1.94 1.47	-7.434 (0.000) ***									
다문화 가정	해당 (78) 비해당 (16,967)	0.0 0.1	0.0 0.3	1.2 1.0	11.5 3.2	9.0 6.9	18.1 18.8	19.4 24.9	21.6 26.6	11.9 14.0	5.3 3.8	2.1 0.4	21.7 11.5	18.1 18.8	60.2 69.7	5.94 6.19	1.82 1.48	-1.231 (0.222)									
가구 소득	소득 없음 (87) 200만원 미만 (1,427) 200-300만원 미만 (1,762) 300-400만원 미만 (2,744) 400-500만원 미만 (2,688) 500-600만원 미만 (3,162) 600만원 이상 (5,175)	0.0 0.3 0.0 0.1 0.1 0.0 0.0	0.9 1.6 0.3 0.3 0.1 0.1 0.0	2.0 4.3 1.2 0.7 0.9 0.8 0.4	8.9 8.5 5.8 3.9 2.7 1.9 5.0	9.3 11.2 9.3 21.9 18.3 16.7 14.8	30.1 22.5 21.5 24.4 24.3 28.1 29.0	23.5 21.2 21.8 23.5 28.1 29.0 30.1	15.6 18.1 10.8 23.5 14.2 14.7 16.9	6.4 10.4 10.8 11.8 14.2 3.5 4.8	3.3 1.8 2.9 4.0 3.9 0.1 0.5	0.0 0.2 0.3 0.2 0.7 0.1 0.5	21.1 25.8 16.7 14.2 10.5 7.8 7.2	30.1 22.5 26.0 21.9 18.3 16.7 14.8	48.8 51.6 57.3 63.9 71.2 75.4 77.9	5.50 5.48 5.84 6.03 6.27 6.33 6.48	1.58 1.77 1.54 1.50 1.46 1.34 1.36	123.386 (0.000) ***									

* p<0.05, ** p<0.01, *** p<0.001

5 공동체 소속감

가. 전체 분석

‘자신의 삶에 있어 공동체 소속감에 대해 얼마나 만족하는지’ 물은 결과, 응답자의 60.4%는 10점 만점 기준 6점 이상으로 만족한다고 응답(상위: 6~10점)하였으며, 4점 이하 만족하지 않는다는 응답은 18.2%(하위: 0~4점)로 나타났다.

공동체 소속감 만족도를 평균으로 환산하면 10점 만점 기준 5.87점이다.

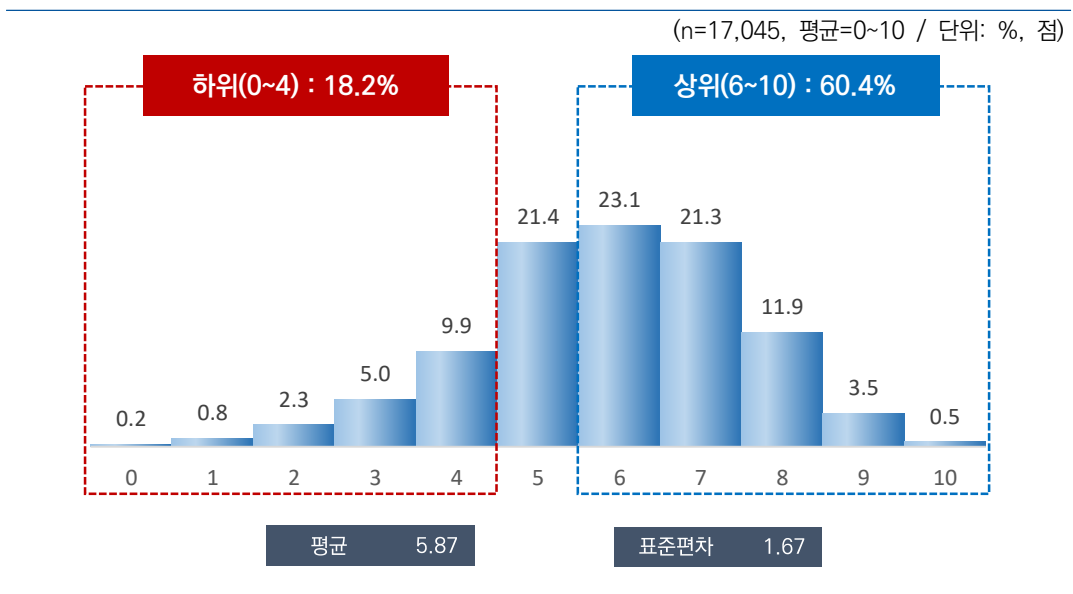

[그림 4-12] 공동체 소속감

나. 특성별 분석

응답자 특성별로 살펴보면, 성별로는 남자(5.96점)가 여자(5.78점)에 비해 높았다. 연령별로는 20대(6.17점)가 가장 높고, 60대 이상(5.47점)이 가장 낮았다.

지역별로는 충남(5.38점), 직업 유무별로는 무직(5.56점), 종사상 지위별로는 무급가족종사자(5.65점), 고용 형태별로는 임시/일용근로자(5.55점), 건강 상태별로는 나쁨(4.48점), 개인 소득별로는 200만원 미만(5.40점), 혼인 상태별로는 사별/이혼/별거(5.29점), 가구원 수별로는 1인 가구(5.58점), 주거 형태별로는 월세/사글세/무상(5.45점), 기초생활 수급 여부별로는 해당(4.69점), 가구 소득별로는 200만원 미만(5.01점) 계층에서 공동체 소속감 만족도가 상대적으로 낮게 나타났다.

[표 4-21] 공동체 소속감(1인가구 비율 사후보정 적용)

(단위: %, 점)

구분	n	0	1	2	3	4	5	6	7	8	9	10	하위	중간	상위	평균	표준	유의성	
													(0-4)	(5)	(6-10)				(0-10)
전체	(17,045)	0.2	0.8	2.3	5.0	9.9	21.4	23.1	21.3	11.9	3.5	0.5	18.2	21.4	60.4	5.87	1.67	-	
전반적 행복도	행복하지 않다(0-4)	(1,085)	1.7	5.8	12.2	17.1	22.0	20.4	8.7	7.6	3.0	1.3	0.2	58.8	20.4	20.8	4.15	1.89	1,470. 858
	보통이다(5)	(3,085)	0.1	1.3	3.3	9.2	18.1	33.4	19.3	10.9	3.6	0.7	0.0	32.1	33.4	34.5	5.02	1.47	(0.000)
	행복하다(6-10)	(12,875)	0.1	0.3	1.2	2.9	6.9	18.6	25.3	25.0	14.7	4.4	0.6	11.5	18.6	69.9	6.22	1.53	***
성별	남자	(8,471)	0.2	1.0	2.1	4.0	9.5	20.5	23.4	22.1	12.8	3.8	0.5	16.7	20.5	62.7	5.96	1.66	6,831
	여자	(8,574)	0.3	0.7	2.5	5.9	10.4	22.2	22.9	20.5	11.0	3.2	0.5	19.7	22.2	58.1	5.78	1.68	(0.000)
연령별	15~19	(934)	0.0	0.4	1.6	3.8	8.8	18.3	22.3	24.5	15.1	4.5	0.7	14.6	18.3	67.1	6.15	1.60	
	20대	(2,456)	0.0	0.5	0.9	3.5	8.5	18.6	23.2	25.5	14.4	4.4	0.5	13.5	18.6	67.9	6.17	1.55	
	30대	(2,415)	0.4	0.6	0.8	2.6	8.9	21.0	24.7	22.4	13.9	4.4	0.5	13.2	21.0	65.8	6.10	1.56	94,226
	40대	(3,021)	0.2	0.4	1.7	3.9	9.2	21.5	24.9	21.7	12.3	3.8	0.7	15.3	21.5	63.2	5.99	1.59	(0.000)
	50대	(3,258)	0.2	0.7	2.4	4.9	8.7	21.7	25.0	20.8	12.4	2.7	0.6	16.8	21.7	61.5	5.88	1.63	***
	60대 이상	(4,961)	0.4	1.6	4.1	7.7	12.6	23.2	20.3	18.3	8.7	2.8	0.2	26.4	23.2	50.3	5.47	1.78	
지역별	서울	(2,854)	0.0	1.0	1.9	5.8	8.5	22.1	26.3	24.4	8.0	1.8	0.2	17.1	22.1	60.8	5.78	1.53	
	부산	(1,194)	0.4	0.5	2.0	2.0	6.7	15.6	23.0	24.8	17.9	6.7	0.4	11.5	15.6	72.9	6.35	1.64	
	대구	(853)	0.1	0.6	4.0	6.6	12.5	23.3	21.8	20.0	9.9	1.3	0.0	23.7	23.3	53.0	5.56	1.63	
	인천	(1,052)	0.0	0.0	1.6	6.2	13.1	19.5	25.2	21.6	10.7	1.9	0.1	20.9	19.5	59.6	5.78	1.53	
	광주	(522)	1.5	2.6	2.5	6.4	7.6	17.6	20.0	21.4	13.4	6.7	0.4	20.5	17.6	61.8	5.86	2.01	
	대전	(526)	0.2	0.7	1.4	2.4	7.6	19.1	17.2	22.1	21.1	5.9	2.3	12.2	19.1	68.7	6.40	1.73	
	울산	(407)	0.0	0.1	1.1	5.4	11.1	19.4	29.1	18.9	10.6	3.7	0.4	17.8	19.4	62.8	5.90	1.53	
	세종	(141)	0.0	1.4	2.2	4.6	5.9	13.3	17.9	28.4	18.8	7.5	0.0	14.1	13.3	72.6	6.34	1.77	
	경기	(3,923)	0.3	0.4	1.5	4.9	12.4	26.1	24.7	19.0	8.6	1.8	0.3	19.4	26.1	54.5	5.68	1.51	32,516
	강원	(568)	0.1	2.4	3.8	6.2	9.2	16.8	15.7	15.9	18.9	9.3	1.6	21.7	16.8	61.5	6.07	2.09	(0.000)
	충북	(575)	0.6	2.2	2.2	6.5	11.7	26.5	19.6	15.9	11.8	1.5	1.5	23.2	26.5	50.3	5.57	1.81	***
	충남	(759)	0.1	2.0	3.3	8.0	13.3	22.6	27.3	14.9	6.6	1.3	0.7	26.6	22.6	50.8	5.38	1.67	
	전북	(651)	0.0	0.1	4.6	5.2	9.1	19.5	18.1	21.9	15.4	5.3	0.8	19.0	19.5	61.5	5.99	1.80	
	전남	(671)	0.4	1.3	1.4	3.4	6.9	22.6	19.1	21.5	16.0	6.9	0.4	13.4	22.6	63.9	6.14	1.74	
경북	(937)	0.4	1.5	3.8	3.8	9.5	21.4	21.6	22.5	12.6	2.7	0.3	18.9	21.4	59.6	5.80	1.74		
경남	(1,159)	0.4	0.1	2.2	2.6	5.3	13.1	22.2	27.7	19.1	7.2	0.1	10.7	13.1	76.2	6.44	1.62		
제주	(253)	0.0	1.7	5.6	4.8	11.9	22.7	17.2	15.8	13.0	5.3	2.0	23.9	22.7	53.4	5.74	1.97		

2022년 한국인의 행복조사(2차조사) - 기초분석 보고서 - ...

구분	n	0	1	2	3	4	5	6	7	8	9	10	하위 (0-4) (%)	중간 (5) (%)	상위 (6-10) (%)	평균 (0-10)	표준 편차	유의성 검정 (t/F)	
학력	중졸이하	(2,967)	0.5	2.0	5.6	8.6	12.9	21.7	19.2	16.7	9.2	3.3	0.3	29.6	21.7	48.8	5.38	1.89	201.630 (0.000) ***
	고졸	(5,577)	0.3	0.7	2.6	5.7	10.3	23.6	23.6	19.1	11.0	2.7	0.3	19.6	23.6	56.8	5.73	1.65	
	대제이상	(8,248)	0.1	0.4	0.8	3.0	8.3	19.6	24.6	24.7	13.5	4.2	0.7	12.7	19.6	67.7	6.16	1.52	
	모름/무응답	(254)	0.0	3.4	4.5	10.4	18.1	24.4	11.0	13.2	13.2	0.9	0.8	36.5	24.4	39.2	5.19	1.93	
직업 유무	있다	(12,054)	0.1	0.5	1.5	4.0	9.1	21.1	24.9	22.3	12.4	3.7	0.5	15.2	21.1	63.7	6.00	1.57	14.767 (0.000) ***
	없다	(4,991)	0.6	1.8	4.1	7.4	11.8	22.1	18.9	19.0	10.8	3.1	0.5	25.6	22.1	52.3	5.56	1.85	
종사상 자유	임금근로자	(8,145)	0.1	0.3	0.9	3.5	8.8	19.8	26.3	23.1	13.0	3.7	0.5	13.6	19.8	66.6	6.09	1.51	43.926 (0.000) ***
	자영업자	(3,396)	0.2	0.8	2.9	4.6	9.8	23.1	22.2	21.0	11.4	3.7	0.4	18.2	23.1	58.7	5.84	1.67	
	무급가족종사자	(513)	0.2	1.1	2.4	7.0	9.9	27.8	20.3	17.5	9.8	3.5	0.6	20.6	27.8	51.6	5.65	1.70	
고용 형태	상용근로자	(6,715)	0.0	0.2	0.5	2.8	8.6	18.2	26.7	24.4	14.2	3.9	0.6	12.1	18.2	69.8	6.20	1.46	14.220 (0.000) ***
	임시/일용근로자	(1,429)	0.3	0.7	2.9	7.0	10.0	27.3	24.7	17.2	7.1	2.7	0.1	20.9	27.3	51.8	5.55	1.60	
건강 상태	좋음	(10,715)	0.1	0.4	0.9	3.1	6.6	17.9	24.8	26.0	15.0	4.7	0.5	11.1	17.9	70.9	6.25	1.52	1,030. 428 (0.000) ***
	보통	(5,103)	0.3	0.8	2.8	7.2	14.4	28.5	22.3	14.6	7.1	1.5	0.4	25.5	28.5	46.0	5.39	1.59	
	나쁨	(1,226)	1.2	4.8	12.1	11.7	20.3	21.6	12.4	8.8	5.6	1.2	0.3	50.1	21.6	28.3	4.48	1.95	
개인 소득	소득 없음	(3,413)	0.4	1.2	2.5	6.0	11.0	23.3	20.4	19.9	11.7	3.3	0.4	21.0	23.3	55.7	5.73	1.73	161.686 (0.000) ***
	200만원 미만	(3,985)	0.5	1.6	5.7	7.9	11.8	24.3	19.4	16.3	9.1	3.1	0.3	27.4	24.3	48.2	5.40	1.84	
	200-300만원 미만	(4,510)	0.1	0.4	1.0	4.0	10.6	20.3	25.9	22.5	11.4	3.4	0.4	16.1	20.3	63.6	5.97	1.52	
	300-400만원 미만	(3,208)	0.2	0.3	0.5	3.1	8.1	20.6	25.1	23.3	14.2	3.9	0.7	12.3	20.6	67.1	6.15	1.51	
	400만원 이상	(1,930)	0.0	0.3	0.7	2.5	5.6	15.6	25.9	28.3	15.6	4.5	0.9	9.2	15.6	75.2	6.38	1.46	
혼인 상태	미혼	(5,541)	0.2	0.5	1.5	3.7	9.0	19.8	24.5	23.1	12.8	4.0	0.8	14.9	19.8	65.3	6.06	1.60	229.317 (0.000) ***
	기혼	(8,562)	0.2	0.8	1.8	4.1	9.0	21.9	23.8	21.9	12.6	3.5	0.4	15.9	21.9	62.2	5.95	1.62	
	사별/이혼/별거	(2,942)	0.4	1.7	5.3	9.7	14.3	22.7	18.6	16.4	8.3	2.6	0.1	31.4	22.7	45.9	5.29	1.82	
가구 원수	1인	(4,259)	0.3	1.3	4.2	7.1	12.8	21.5	20.7	18.1	10.4	2.9	0.8	25.6	21.5	52.9	5.58	1.80	-12.474 (0.000) ***
	2인 이상	(12,786)	0.2	0.7	1.6	4.2	9.0	21.3	24.0	22.4	12.4	3.7	0.4	15.8	21.3	62.9	5.97	1.61	
주거 형태	자기집	(13,199)	0.2	0.8	2.1	4.6	9.2	21.1	23.2	22.4	12.3	3.8	0.3	17.0	21.1	62.0	5.92	1.65	49.641 (0.000) ***
	전세	(2,619)	0.2	0.4	1.6	5.9	11.3	24.0	23.6	18.5	10.4	3.4	0.7	19.5	24.0	56.6	5.78	1.62	
	월세/사글세/무상	(1,227)	0.5	2.1	5.7	6.6	14.4	18.9	21.8	16.0	10.9	1.2	1.9	29.3	18.9	51.8	5.45	1.92	
주택 유형	단독주택	(5,524)	0.2	1.3	2.6	4.9	10.7	21.7	22.4	20.3	12.1	3.6	0.2	19.8	21.7	58.5	5.80	1.71	24.124 (0.000) ***
	아파트	(8,563)	0.3	0.6	2.2	4.8	9.0	20.0	23.6	22.6	12.5	3.7	0.7	16.9	20.0	63.1	5.96	1.66	
	연립/다세대/기타	(2,958)	0.0	0.6	1.9	5.5	11.1	24.7	23.2	19.7	9.8	2.8	0.5	19.2	24.7	56.1	5.75	1.59	
기초생활 수급	해당	(396)	1.0	6.2	11.9	9.6	13.8	19.7	18.0	12.1	6.1	1.1	0.5	42.5	19.7	37.8	4.69	2.06	-11.562 (0.000) ***
	비해당	(16,649)	0.2	0.7	2.0	4.8	9.8	21.4	23.3	21.5	12.1	3.6	0.5	17.7	21.4	60.9	5.90	1.65	
다문화 가정	해당	(73)	0.7	2.8	4.8	5.8	11.5	22.9	16.9	16.2	13.2	4.1	1.1	25.6	22.9	51.5	5.58	2.01	-1.207 (0.231)
	비해당	(16,972)	0.2	0.8	2.3	5.0	9.9	21.4	23.2	21.4	11.9	3.5	0.5	18.2	21.4	60.4	5.87	1.67	
가구 소득	소득 없음	(101)	0.0	0.0	1.8	5.8	15.1	33.9	17.5	16.0	9.2	0.7	0.0	22.7	33.9	43.4	5.48	1.45	171.380 (0.000) ***
	200만원 미만	(2,229)	1.0	2.8	8.6	9.6	15.0	23.3	15.9	13.2	7.9	2.5	0.2	36.9	23.3	39.8	5.01	1.96	
	200-300만원 미만	(2,374)	0.1	1.0	2.3	6.9	12.9	24.5	21.7	17.7	9.5	3.1	0.4	23.2	24.5	52.4	5.62	1.67	
	300-400만원 미만	(2,895)	0.3	0.5	1.4	5.0	11.9	23.7	21.7	18.9	12.2	3.6	0.7	19.2	23.7	57.1	5.84	1.65	
	400-500만원 미만	(2,440)	0.1	0.7	1.4	5.1	8.5	22.8	22.7	22.1	12.6	3.4	0.6	15.8	22.8	61.4	5.95	1.61	
	500-600만원 미만	(2,689)	0.1	0.6	1.0	2.9	8.1	17.9	28.4	25.3	11.6	3.8	0.2	12.7	17.9	69.4	6.11	1.48	
	600만원 이상	(4,318)	0.1	0.3	0.8	2.6	6.2	18.1	25.7	26.4	14.9	4.3	0.6	10.0	18.1	71.9	6.28	1.47	

* p<0.05, ** p<0.01, *** p<0.001

다. 특성별 분석 (1인가구 비율 사후보정 미적용)

1인가구 비율로 사후보정하지 않은 응답자 특성별로 살펴보면, 성별로는 남자(6.01점)가 여자(5.82점)에 비해 높았다. 연령별로는 20대(6.17점)가 가장 높고, 60대 이상(5.53점)이 가장 낮았다.

지역별로는 충남(5.41점), 직업 유무별로는 무직(5.62점), 종사상 지위별로는 무급가족종사자(5.65점), 고용 형태별로는 임시/일용근로자(5.56점), 건강 상태별로는 나쁨(4.62점), 개인 소득별로는 200만원 미만(5.52점), 혼인 상태별로는 사별/이혼/별거(5.23점), 가구원 수별로는 1인 가구(5.57점), 주거 형태별로는 월세/사글세/무상(5.48점), 기초생활 수급 여부별로는 해당(5.13점), 가구 소득별로는 200만원 미만(5.03점) 계층에서 공동체 소속감 만족도가 상대적으로 낮게 나타났다.

[표 4-22] 공동체 소속감(1인가구 비율 사후보정 미적용)

(단위: %, 점)

구분	n	0 1 2 3 4 5 6 7 8 9 10											하위 (0-4) (%)	중간 (5) (%)	상위 (6-10) (%)	평균 (0-10)	표준 편차	유의성 검정 (t/F)		
		0	1	2	3	4	5	6	7	8	9	10								
전 체	(17,045)	0.3	0.8	1.8	4.6	9.5	21.6	23.7	22.0	12.0	3.5	0.4	16.9	21.6	61.5	5.91	1.63	-		
전반적 행복도	행복하지 않다(0-4)	(877)	2.3	5.4	9.9	17.6	23.3	21.0	9.6	7.2	2.5	0.9	0.2	58.5	21.0	20.5	4.15	1.83	1,372.531	
	보통이다(5)	(2,882)	0.2	1.3	3.1	9.7	17.3	34.3	19.3	10.5	3.6	0.7	0.0	31.6	34.3	34.1	5.02	1.47	(0.000)	
	행복하다(6-10)	(13,287)	0.1	0.4	1.0	2.6	6.8	18.8	25.6	25.4	14.4	4.3	0.5	11.0	18.8	70.2	6.22	1.50	***	
성별	남자	(8,455)	0.1	0.9	1.7	3.7	8.9	20.5	23.9	22.9	13.1	3.9	0.4	15.4	20.5	64.2	6.01	1.61	7,725	
	여자	(8,590)	0.4	0.7	2.0	5.4	10.0	22.6	23.4	21.0	10.9	3.2	0.4	18.4	22.6	58.9	5.82	1.64	(0.000)	
연령별	15~19	(882)	0.0	0.4	1.6	3.8	8.9	18.4	22.2	24.6	14.9	4.5	0.7	14.7	18.4	66.9	6.15	1.60	86,613	
	20대	(2,438)	0.0	0.5	1.0	3.4	7.9	18.5	24.2	25.4	14.1	4.6	0.4	12.9	18.5	68.6	6.17	1.54		(0.000)
	30대	(2,498)	0.4	0.6	0.7	2.5	8.1	20.9	24.1	24.6	13.9	4.0	0.3	12.2	20.9	66.9	6.13	1.53		
	40대	(2,993)	0.2	0.5	1.2	3.7	8.5	21.5	25.3	22.8	11.9	4.0	0.4	14.2	21.5	64.3	6.02	1.55		
	50대	(3,253)	0.1	0.5	1.6	4.2	8.1	21.8	25.9	21.6	12.8	2.8	0.6	14.7	21.8	63.6	5.97	1.56		
	60대 이상	(4,980)	0.5	1.4	3.4	7.1	12.4	23.8	21.1	18.2	9.0	2.8	0.3	24.8	23.8	51.4	5.53	1.75		
지역별	서울	(3,232)	0.1	0.9	1.5	4.7	8.4	21.3	27.7	25.2	8.2	2.0	0.1	15.5	21.3	63.3	5.85	1.48	33,155	
	부산	(1,134)	0.3	0.5	1.3	2.3	6.1	15.1	23.2	24.2	18.8	7.8	0.4	10.6	15.1	74.3	6.43	1.62		(0.000)
	대구	(801)	0.1	0.5	2.6	5.4	10.0	24.8	22.7	22.7	10.0	1.2	0.0	18.6	24.8	56.6	5.72	1.54		
	인천	(994)	0.0	0.0	1.3	4.3	11.7	21.1	26.1	23.0	10.5	2.0	0.2	17.3	21.1	61.6	5.88	1.45		
	광주	(480)	1.6	2.7	1.8	6.0	6.6	19.6	19.8	20.7	15.2	5.6	0.4	18.6	19.6	61.8	5.89	1.97		
	대전	(488)	0.3	0.6	0.7	2.6	8.2	17.5	16.2	23.6	21.5	7.2	1.8	12.3	17.5	70.2	6.47	1.70		
	울산	(372)	0.0	0.2	1.4	5.0	10.7	18.2	30.2	18.8	11.6	3.8	0.2	17.3	18.2	64.6	5.93	1.53		
	세종	(121)	0.0	0.9	1.8	4.5	7.2	12.3	18.8	29.8	17.5	7.2	0.0	14.4	12.3	73.2	6.34	1.70		
	경기	(4,213)	0.3	0.3	1.3	4.9	12.2	26.6	24.6	19.1	8.5	1.9	0.3	19.0	26.6	54.4	5.69	1.50		
	강원	(526)	0.1	2.2	4.3	5.9	9.0	16.3	13.9	16.2	21.2	9.6	1.3	21.4	16.3	62.2	6.12	2.09		
	충북	(538)	0.5	1.0	2.1	5.9	11.9	24.6	20.3	18.1	12.5	1.9	1.1	21.5	24.6	53.9	5.71	1.72		
	충남	(710)	0.1	2.1	3.2	7.6	12.0	23.1	27.1	16.9	6.0	1.3	0.6	25.0	23.1	51.9	5.41	1.66		
	전북	(604)	0.0	0.3	3.2	5.5	7.9	20.7	18.2	23.1	15.9	4.2	1.0	16.9	20.7	62.4	6.04	1.73		
	전남	(622)	0.6	1.6	1.6	3.9	6.5	21.9	19.1	21.0	16.5	6.8	0.5	14.2	21.9	63.9	6.11	1.80		
경북	(886)	0.5	1.8	3.7	4.2	8.2	19.9	22.5	22.8	13.3	2.8	0.3	18.4	19.9	61.7	5.83	1.78			
경남	(1,098)	0.3	0.2	1.5	2.2	5.4	13.4	22.0	28.3	19.4	7.3	0.1	9.5	13.4	77.0	6.50	1.56			
제주	(227)	0.0	1.7	4.6	4.9	10.2	24.9	19.0	14.7	12.7	5.7	1.6	21.4	24.9	53.7	5.76	1.91			

2022년 한국인의 행복조사(2차조사) - 기초분석 보고서 - ...

구분	n	0	1	2	3	4	5	6	7	8	9	10	하위 (0-4) (%)	중간 (5) (%)	상위 (6-10) (%)	평균 (0-10)	표준 편차	유의성 검정 (t/F)	
학력	중졸이하	(2,716)	0.6	2.0	4.9	8.6	12.7	21.3	19.7	17.4	9.6	2.9	0.4	28.8	21.3	49.9	5.41	1.88	199.973 (0.000) ***
	고졸	(5,661)	0.3	0.7	1.9	5.2	9.9	24.6	24.6	19.0	10.5	2.8	0.3	18.1	24.6	57.3	5.77	1.61	
	대체이상	(8,462)	0.1	0.4	0.7	2.8	7.9	19.5	24.6	25.6	13.7	4.3	0.4	11.9	19.5	68.6	6.19	1.50	
	모름/무응답	(206)	0.0	3.3	5.2	8.5	17.3	25.9	12.2	14.5	11.5	1.2	0.3	34.4	25.9	39.7	5.18	1.87	
직업 유무	있다	(11,877)	0.1	0.4	1.2	3.6	8.6	21.3	25.4	22.9	12.4	3.7	0.3	13.9	21.3	64.8	6.04	1.53	14.278 (0.000) ***
	없다	(5,168)	0.6	1.7	3.3	6.9	11.4	22.2	19.7	10.9	3.1	0.5	23.8	22.2	54.0	5.62	1.82		
종사상 자유	임금근로자	(7,957)	0.1	0.2	0.9	3.0	8.1	19.7	26.7	24.1	13.0	3.8	0.3	12.4	19.7	67.9	6.12	1.47	44.815 (0.000) ***
	자영업자	(3,274)	0.1	0.7	1.7	4.3	9.6	23.5	23.1	11.6	3.6	0.5	16.4	23.5	60.1	5.91	1.60		
	무급가족종사자	(645)	0.2	0.8	2.5	6.9	9.7	28.4	20.9	17.1	9.8	3.2	0.5	20.0	28.4	51.5	5.65	1.67	
고용 형태	상용근로자	(6,632)	0.1	0.2	0.5	2.4	7.7	18.1	27.0	25.5	14.2	4.0	0.3	10.9	18.1	71.0	6.23	1.43	14.280 (0.000) ***
	임시/일용근로자	(1,325)	0.4	0.5	2.8	6.3	10.1	28.0	25.1	16.9	7.1	2.7	0.1	20.1	28.0	51.9	5.56	1.58	
건강 상태	좋음	(10,880)	0.1	0.4	0.9	2.8	6.4	18.4	24.8	26.6	14.6	4.6	0.4	10.7	18.4	71.0	6.25	1.50	849.751 (0.000) ***
	보통	(5,126)	0.4	0.7	2.2	6.7	14.3	28.3	23.3	14.8	7.5	1.7	0.3	24.2	28.3	47.5	5.45	1.57	
	나쁨	(1,039)	1.2	5.1	9.9	12.6	17.4	22.0	14.0	9.2	7.0	1.4	0.2	46.1	22.0	31.9	4.62	1.99	
개인 소득	소득 없음	(3,962)	0.4	1.3	2.4	6.2	10.9	23.6	20.6	19.7	11.2	3.2	0.4	21.3	23.6	55.1	5.70	1.73	140.079 (0.000) ***
	200만원 미만	(3,612)	0.4	1.4	4.0	7.4	11.1	24.9	20.6	17.3	9.4	3.2	0.4	24.3	24.9	50.8	5.52	1.78	
	200-300만원 미만	(4,325)	0.1	0.3	1.0	3.5	9.9	20.5	26.4	23.2	11.6	3.3	0.3	14.7	20.5	64.7	6.01	1.49	
	300-400만원 미만	(3,167)	0.2	0.3	0.6	2.4	7.4	20.0	25.8	24.8	14.3	3.8	0.3	10.9	20.0	69.1	6.19	1.46	
	400만원 이상	(1,979)	0.0	0.4	0.6	2.1	5.9	16.0	26.1	27.8	15.4	5.0	0.8	9.0	16.0	75.1	6.38	1.45	
혼인 상태	미혼	(4,870)	0.2	0.5	1.2	3.4	8.5	19.7	24.6	24.2	13.1	4.2	0.5	13.8	19.7	66.5	6.10	1.56	176.211 (0.000) ***
	가혼	(10,561)	0.3	0.8	1.7	4.3	9.0	22.0	23.9	22.0	12.2	3.5	0.4	16.0	22.0	61.9	5.93	1.62	
	사별/이혼/별거	(1,614)	0.5	1.6	4.4	10.2	15.4	23.8	19.3	15.4	7.3	1.9	0.2	32.1	23.8	44.1	5.23	1.76	
가구 원수	1인	(1,345)	0.3	1.1	3.8	7.2	13.3	22.2	20.5	17.9	10.1	2.8	0.8	25.7	22.2	52.1	5.57	1.78	-7.460 (0.000) ***
	2인 이상	(15,700)	0.3	0.8	1.7	4.4	9.1	21.5	23.9	22.3	12.1	3.6	0.4	16.2	21.5	62.3	5.94	1.61	
주거 형태	자기집	(14,079)	0.2	0.8	1.8	4.4	9.0	21.2	23.6	22.7	12.3	3.7	0.3	16.3	21.2	62.5	5.94	1.62	30.585 (0.000) ***
	전세	(2,259)	0.2	0.4	1.3	4.9	10.5	24.3	24.9	19.3	10.4	3.2	0.6	17.3	24.3	58.4	5.84	1.56	
	월세/사글세/무상	(707)	0.7	2.2	3.9	7.2	14.3	19.8	21.8	16.4	10.6	1.7	1.5	28.3	19.8	51.9	5.48	1.89	
주택 유형	단독주택	(5,470)	0.3	1.2	2.2	4.8	10.4	22.0	22.7	20.7	12.1	3.5	0.2	18.8	22.0	59.2	5.83	1.68	21.928 (0.000) ***
	아파트	(8,657)	0.3	0.6	1.7	4.4	8.6	20.2	24.3	23.0	12.5	3.7	0.5	15.6	20.2	64.2	5.99	1.62	
	연립/다세대/기타	(2,919)	0.1	0.6	1.5	4.7	10.3	24.8	23.7	21.2	10.0	3.0	0.3	17.2	24.8	58.0	5.82	1.55	
기초생활 수급	해당	(300)	0.7	4.3	6.8	7.4	13.8	20.9	21.0	16.1	6.8	1.4	0.7	33.0	20.9	46.0	5.13	1.95	-7.024 (0.000) ***
	비해당	(16,745)	0.2	0.7	1.8	4.5	9.4	21.6	23.7	22.1	12.1	3.6	0.4	16.6	21.6	61.8	5.92	1.62	
다문화 가정	해당	(78)	0.7	3.5	5.5	6.6	8.3	20.9	18.7	16.0	14.3	4.6	0.9	24.5	20.9	54.6	5.62	2.08	-1.258 (0.212)
	비해당	(16,967)	0.3	0.8	1.8	4.6	9.5	21.6	23.7	22.0	12.0	3.5	0.4	16.9	21.6	61.6	5.91	1.63	
가구 소득	소득 없음	(87)	0.0	0.0	1.7	8.3	13.1	34.1	24.8	11.7	5.4	0.9	0.0	23.1	34.1	42.7	5.33	1.37	145.753 (0.000) ***
	200만원 미만	(1,427)	1.4	3.1	6.6	9.4	15.4	24.1	16.4	13.4	7.9	2.1	0.2	35.8	24.1	40.1	5.03	1.94	
	200-300만원 미만	(1,762)	0.1	1.2	3.2	7.9	12.0	26.8	20.4	16.2	9.0	2.8	0.4	24.4	26.8	48.7	5.50	1.70	
	300-400만원 미만	(2,744)	0.3	0.6	1.9	5.2	12.0	24.5	21.0	19.0	11.7	3.4	0.4	20.0	24.5	55.5	5.78	1.65	
	400-500만원 미만	(2,688)	0.1	0.8	1.5	4.9	9.1	23.4	22.4	21.6	12.0	3.6	0.5	16.4	23.4	60.2	5.92	1.62	
	500-600만원 미만	(3,162)	0.1	0.6	1.0	2.9	8.5	18.3	28.5	24.8	11.4	3.7	0.2	13.1	18.3	68.7	6.08	1.48	
600만원 이상	(5,175)	0.1	0.3	0.8	2.6	6.3	18.3	25.8	26.5	14.6	4.2	0.5	10.0	18.3	71.6	6.27	1.46		

* p<0.05, ** p<0.01, *** p<0.001

6 미래의 안정성

가. 전체 분석

‘자신의 삶에 있어 미래의 안정성에 대해 얼마나 만족하는지’ 물은 결과, 응답자의 61.1%는 10점 만점 기준 6점 이상으로 만족한다고 응답(상위: 6~10점)하였으며, 4점 이하 만족하지 않는다는 응답은 18.0%(하위: 0~4점)로 나타났다.

미래의 안정성 만족도를 평균으로 환산하면 10점 만점 기준 5.89점이다.

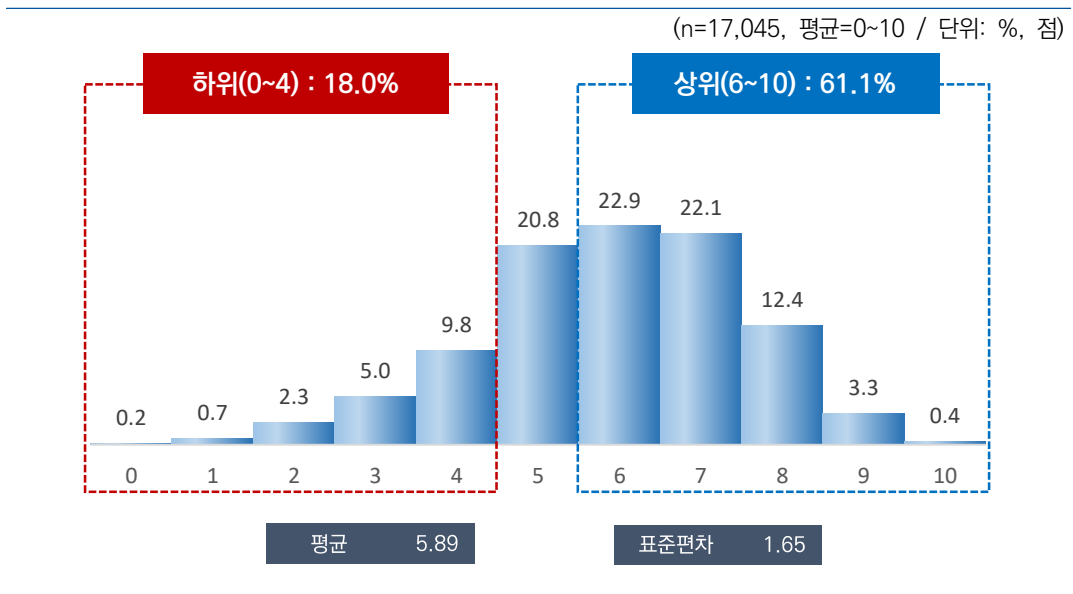

[그림 4-13] 미래의 안정성

나. 특성별 분석

응답자 특성별로 살펴보면, 성별로는 큰 차이가 없었으나, 연령별로는 30대(6.22점)가 가장 높고, 60대 이상(5.47점)이 가장 낮았다.

지역별로는 충남(5.34점), 직업 유무별로는 무직(5.64점), 종사상 지위별로는 무급가족종사자(5.70점), 고용 형태별로는 임시/일용근로자(5.38점), 건강 상태별로는 나쁨(4.25점), 개인 소득별로는 200만원 미만(5.39점), 혼인 상태별로는 사별/이혼/별거(5.24점), 가구원 수별로는 1인 가구(5.53점), 주거 형태별로는 월세/사글세/무상(5.36점), 기초생활 수급 여부별로는 해당(4.54점), 가구 소득별로는 200만원 미만(4.96점) 계층에서 미래의 안정성 만족도가 상대적으로 낮게 나타났다.

[표 4-23] 미래의 안정성(1인가구 비율 사후보정 적용)

(단위: %, 점)

구분	n												하위	중간	상위	평균	표준	유의성	
		0	1	2	3	4	5	6	7	8	9	10	(0-4) (%)	(5) (%)	(6-10) (%)				(0-10) 편차
전 체	(17,045)	0.2	0.7	2.3	5.0	9.8	20.8	22.9	22.1	12.4	3.3	0.4	18.0	20.8	61.1	5.89	1.65	-	
전반적 행복도	행복하지 않다(0-4)	(1,085)	1.7	7.1	16.3	16.9	20.5	19.0	7.2	7.6	3.4	0.4	62.4	19.0	18.6	3.94	1.88	2.135	
	보통이다(5)	(3,085)	0.2	0.6	4.1	11.4	18.8	33.5	20.0	8.2	2.5	0.7	35.1	33.5	31.4	4.90	1.42	.925 (0.000)	
	행복하다(6-10)	(12,875)	0.0	0.2	0.7	2.5	6.8	18.0	24.9	26.7	15.6	4.2	5.0	10.2	18.0	71.9	6.30	1.45	***
성별	남자	(8,471)	0.1	0.7	2.4	4.9	9.7	20.1	22.7	22.7	12.7	3.4	0.5	17.8	20.1	62.1	5.93	1.66	2.680 (0.007)
	여자	(8,574)	0.2	0.7	2.2	5.2	10.0	21.5	23.1	21.6	12.1	3.2	0.2	18.3	21.5	60.2	5.86	1.63	**
연령별	15~19	(934)	0.2	0.4	1.1	4.8	10.6	17.7	22.8	24.1	13.3	4.7	0.4	17.1	17.7	65.2	6.06	1.62	110.417 (0.000) ***
	20대	(2,456)	0.0	0.2	1.0	4.3	8.1	19.6	21.0	24.6	16.3	4.1	0.7	13.7	19.6	66.7	6.18	1.58	
	30대	(2,415)	0.0	0.4	1.1	2.6	7.8	18.3	24.5	26.4	14.1	4.3	0.5	11.9	18.3	69.8	6.22	1.50	
	40대	(3,021)	0.1	0.5	1.7	3.7	9.0	19.4	24.5	24.0	13.2	3.6	0.4	14.9	19.4	65.7	6.05	1.57	
	50대	(3,258)	0.1	0.6	1.9	5.5	9.8	20.4	23.7	22.1	13.0	2.7	0.2	18.0	20.4	61.6	5.89	1.61	
	60대 이상	(4,961)	0.4	1.3	4.3	7.1	12.1	24.4	21.6	17.4	8.7	2.4	0.2	25.2	24.4	50.3	5.47	1.74	
지역별	서울	(2,854)	0.0	0.4	1.6	3.7	8.4	21.5	28.3	23.0	10.2	2.9	0.0	14.2	21.5	64.3	5.94	1.47	36.488 (0.000) ***
	부산	(1,194)	0.0	0.5	1.3	2.4	4.8	15.7	24.1	27.0	16.9	6.8	0.6	9.0	15.7	75.3	6.43	1.54	
	대구	(853)	0.0	1.0	4.1	7.8	10.0	20.4	23.7	21.7	10.6	0.8	0.0	22.8	20.4	56.8	5.60	1.66	
	인천	(1,052)	0.1	0.0	1.8	5.7	12.9	21.9	24.7	21.2	8.7	2.8	0.2	20.5	21.9	57.6	5.75	1.53	
	광주	(522)	0.7	1.2	3.1	9.1	7.5	21.6	21.3	21.5	10.6	3.2	0.2	21.6	21.6	56.7	5.66	1.80	
	대전	(526)	0.3	0.4	1.1	2.5	8.5	17.9	18.4	21.7	22.4	5.1	1.6	12.9	17.9	69.2	6.37	1.68	
	울산	(407)	0.0	0.2	0.6	6.2	9.0	22.6	23.9	21.8	12.4	3.1	0.0	16.1	22.6	61.3	5.93	1.52	
	세종	(141)	0.5	0.2	3.0	4.0	8.3	13.7	17.9	30.5	15.2	6.4	0.2	16.0	13.7	70.3	6.23	1.75	
	경기	(3,923)	0.1	0.5	1.3	5.2	12.2	23.3	23.2	20.9	10.7	2.4	0.1	19.4	23.3	57.3	5.78	1.55	
	강원	(568)	0.2	3.0	5.9	8.6	8.8	18.6	12.3	15.4	16.6	7.9	2.6	26.6	18.6	54.8	5.81	2.24	
	충북	(575)	0.8	0.7	3.2	6.4	13.6	25.4	22.0	16.4	8.6	1.8	1.2	24.6	25.4	50.0	5.51	1.72	
	충남	(759)	0.2	1.9	3.6	6.9	13.7	26.4	23.4	16.6	5.4	1.1	0.7	26.3	26.4	47.3	5.34	1.65	
	전북	(651)	0.0	0.3	4.6	4.9	7.7	22.7	19.0	22.5	14.0	4.2	0.0	17.5	22.7	59.7	5.90	1.72	
	전남	(671)	0.9	0.9	0.9	3.1	5.9	21.3	17.3	27.2	18.3	3.7	0.6	11.6	21.3	67.1	6.22	1.67	
경북	(937)	0.3	1.1	4.7	5.8	12.3	20.5	20.6	22.9	10.1	1.3	0.4	24.2	20.5	55.3	5.60	1.74		
경남	(1,159)	0.0	0.2	1.9	3.2	6.5	10.6	21.8	28.0	22.6	5.0	0.2	11.8	10.6	77.6	6.47	1.56		
제주	(253)	0.0	2.4	5.0	6.4	13.1	22.8	16.5	14.4	10.6	7.6	1.4	26.8	22.8	50.4	5.64	2.02		

구분	n	0										1			2		3		4		5		6		7		8		9		10		하위 (0-4) (%)	중간 (5) (%)	상위 (6-10) (%)	평균 (0-10)	표준 편차	유의성 검정 (t/F)					
		0	1	2	3	4	5	6	7	8	9	10	0	1	2	3	4	5	6	7	8	9	10	0	1	2	3	4	5	6	7	8	9	10	0	1	2	3	4	5	6	7	8
학력	중졸이하	(2,967)	0.4	1.6	5.9	8.7	12.8	23.8	19.3	16.3	8.2	2.6	0.2	29.5	23.8	46.6	5.31	1.83	281.396 (0.000) ***																								
	고졸	(5,577)	0.1	0.6	2.3	6.2	11.2	22.3	23.9	20.4	10.3	2.5	0.2	20.4	22.3	57.3	5.73	1.60																									
	대재이상	(8,248)	0.0	0.3	0.9	2.9	7.7	18.7	23.5	25.7	15.4	4.2	0.5	11.9	18.7	69.4	6.23	1.51																									
	모름/무응답	(254)	1.9	5.3	4.9	4.2	12.9	23.2	21.4	13.0	11.5	0.6	1.1	29.2	23.2	47.6	5.23	2.04																									
직업 유무	있다	(12,054)	0.1	0.3	1.6	4.1	9.7	20.8	23.8	23.3	12.7	3.4	0.4	15.7	20.8	63.5	6.00	1.56	12.170 (0.000) ***																								
	없다	(4,991)	0.4	1.5	4.1	7.4	10.3	21.0	20.6	19.4	11.8	3.2	0.3	23.7	21.0	55.4	5.64	1.83																									
종사상 자유	임금근로자	(8,145)	0.0	0.2	1.2	3.6	9.6	20.6	24.1	23.5	13.3	3.3	0.5	14.7	20.6	64.7	6.05	1.52	20.070 (0.000) ***																								
	자영업자	(3,396)	0.1	0.7	2.3	4.8	9.2	20.8	23.5	23.2	11.5	3.6	0.2	17.1	20.8	62.1	5.91	1.62																									
	무급가족종사자	(513)	0.1	0.4	2.0	6.6	13.2	23.1	21.5	19.2	11.3	2.2	0.4	22.4	23.1	54.5	5.70	1.62																									
고용 형태	상용근로자	(6,715)	0.0	0.1	0.7	2.7	8.7	19.6	23.9	25.0	14.8	3.8	0.5	12.3	19.6	68.1	6.20	1.48	18.431 (0.000) ***																								
	임시/일용근로자	(1,429)	0.0	0.5	3.8	7.8	13.8	25.3	25.1	16.4	6.2	1.0	0.0	25.9	25.3	48.7	5.38	1.54																									
건강 상태	좋음	(10,715)	0.0	0.2	0.7	2.3	6.7	17.2	24.2	27.8	16.3	4.1	0.4	9.9	17.2	72.9	6.33	1.44	1,460. 371 (0.000) ***																								
	보통	(5,103)	0.1	0.6	2.6	8.3	14.8	28.6	22.5	13.7	6.3	2.2	0.2	26.4	28.6	44.9	5.37	1.57																									
	나쁨	(1,226)	1.4	5.6	14.7	14.7	17.0	20.6	12.8	7.8	4.0	1.0	0.3	53.5	20.6	25.9	4.25	1.95																									
개인 소득	소득 없음	(3,413)	0.2	0.8	2.0	6.3	10.2	21.0	22.5	20.9	12.4	3.5	0.3	19.5	21.0	59.5	5.84	1.68	181.251 (0.000) ***																								
	200만원 미만	(3,985)	0.4	1.4	5.8	8.2	12.1	22.5	20.7	17.1	9.0	2.5	0.2	28.0	22.5	49.5	5.39	1.82																									
	200-300만원 미만	(4,510)	0.0	0.4	1.3	4.2	10.9	21.3	23.0	23.5	12.1	2.7	0.5	16.9	21.3	61.8	5.94	1.54																									
	300-400만원 미만	(3,208)	0.0	0.2	0.6	3.1	8.3	19.6	25.5	25.1	13.8	3.4	0.3	12.2	19.6	68.2	6.15	1.45																									
	400만원 이상	(1,930)	0.0	0.5	0.5	1.7	4.5	17.9	23.5	26.5	18.1	5.9	0.8	7.2	17.9	74.9	6.47	1.47																									
혼인 상태	미혼	(5,541)	0.1	0.5	1.5	4.2	9.3	19.3	23.4	24.1	13.2	4.0	0.6	15.4	19.3	65.3	6.06	1.59	287.926 (0.000) ***																								
	기혼	(8,562)	0.1	0.5	1.6	4.5	8.9	20.1	23.7	23.3	13.5	3.4	0.3	15.6	20.1	64.3	6.01	1.59																									
	사별/이혼/별거	(2,942)	0.5	1.6	5.7	8.2	13.7	26.0	19.6	15.1	7.9	1.6	0.2	29.8	26.0	44.3	5.24	1.77																									
가구 원수	1인	(4,259)	0.3	1.3	4.7	6.2	12.0	23.8	20.4	19.4	8.7	2.5	0.5	24.5	23.8	51.7	5.53	1.76	-15.857 (0.000) ***																								
	2인 이상	(12,786)	0.1	0.5	1.5	4.6	9.1	19.8	23.7	23.0	13.7	3.6	0.3	15.8	19.8	64.3	6.01	1.59																									
주거 형태	자기집	(13,199)	0.1	0.5	2.0	4.7	9.4	20.7	23.1	22.4	13.3	3.5	0.2	16.8	20.7	62.5	5.95	1.62	75.886 (0.000) ***																								
	전세	(2,619)	0.1	0.9	2.2	4.5	11.0	21.4	23.8	23.0	9.9	2.8	0.6	18.5	21.4	60.1	5.83	1.61																									
	월세/사글세/무상	(1,227)	0.7	2.4	5.2	9.3	12.3	21.5	18.5	17.8	8.9	2.0	1.4	29.9	21.5	48.5	5.36	1.94																									
주택 유형	단독주택	(5,524)	0.1	1.1	3.1	5.9	11.3	22.4	20.6	20.7	11.5	3.1	0.2	21.5	22.4	56.1	5.72	1.71	57.307 (0.000) ***																								
	아파트	(8,563)	0.2	0.5	2.1	4.5	8.5	19.6	23.4	23.2	13.7	3.9	0.5	15.8	19.6	64.6	6.02	1.63																									
	연립/다세대/기타	(2,958)	0.1	0.5	1.4	4.9	11.0	21.4	25.7	21.9	10.6	2.1	0.3	18.0	21.4	60.6	5.84	1.53																									
기초생활 수급	해당	(396)	2.4	8.3	12.6	10.6	9.8	20.2	16.4	10.5	6.7	2.5	0.0	43.7	20.2	36.1	4.54	2.23	-12.300 (0.000) ***																								
	비해당	(16,649)	0.1	0.5	2.0	4.9	9.8	20.9	23.0	22.4	12.6	3.3	0.4	17.4	20.9	61.7	5.92	1.62																									
다문화 가정	해당	(73)	0.8	0.6	3.7	7.2	14.4	18.1	17.4	21.6	9.7	5.5	1.1	26.7	18.1	55.2	5.71	1.91	-0.833 (0.407)																								
	비해당	(16,972)	0.2	0.7	2.3	5.0	9.8	20.9	22.9	22.1	12.5	3.3	0.4	18.0	20.9	61.2	5.89	1.65																									
가구 소득	소득 없음	(101)	0.0	1.1	3.4	5.3	16.9	27.4	24.3	14.6	4.5	2.5	0.0	26.7	27.4	45.9	5.35	1.55	225.281 (0.000) ***																								
	200만원 미만	(2,229)	0.9	2.8	9.0	9.8	14.3	24.8	16.7	12.3	7.3	2.0	0.2	36.7	24.8	38.5	4.96	1.92																									
	200-300만원 미만	(2,374)	0.1	1.0	2.7	6.8	14.0	23.9	21.5	20.1	7.7	2.1	0.3	24.5	23.9	51.6	5.55	1.63																									
	300-400만원 미만	(2,895)	0.1	0.2	1.3	5.6	11.6	23.7	20.6	21.5	11.9	3.2	0.3	18.7	23.7	57.6	5.86	1.58																									
	400-500만원 미만	(2,440)	0.1	0.3	1.2	4.3	8.8	20.9	23.5	23.3	13.5	3.4	0.5	14.7	20.9	64.4	6.05	1.55																									
	500-600만원 미만	(2,689)	0.0	0.4	1.0	2.9	7.7	18.4	27.2	25.6	13.6	3.1	0.2	12.0	18.4	69.7	6.15	1.45																									
	600만원 이상	(4,318)	0.1	0.2	0.7	3.0	5.8	16.5	25.3	26.1	17.0	4.7	0.6	9.8	16.5	73.7	6.35	1.47																									

* p<0.05, ** p<0.01, *** p<0.001

다. 특성별 분석 (1인가구 비율 사후보정 미적용)

1인가구 비율로 사후보정하지 않은 응답자 특성별로 살펴보면, 성별로는 큰 차이가 없었으나, 연령별로는 30대(6.24점)가 가장 높고, 60대 이상(5.57점)이 가장 낮았다.

지역별로는 충남(5.39점), 직업 유무별로는 무직(5.76점), 종사상 지위별로는 무급가족종사자(5.71점), 고용 형태별로는 임시/일용근로자(5.45점), 건강 상태별로는 나쁨(4.46점), 개인 소득별로는 200만원 미만(5.56점), 혼인 상태별로는 사별/이혼/별거(5.25점), 가구원 수별로는 1인 가구(5.53점), 주거 형태별로는 월세/사글세/무상(5.44점), 기초생활 수급 여부별로는 해당(5.13점), 가구 소득별로는 200만원 미만(5.07점) 계층에서 미래의 안정성 만족도가 상대적으로 낮게 나타났다.

[표 4-24] 미래의 안정성(1인가구 비율 사후보정 미적용)

(단위: %, 점)

구분	n												하위	중간	상위	평균	표준	유의성	
		0	1	2	3	4	5	6	7	8	9	10	(0-4) (%)	(5) (%)	(6-10) (%)				(0-10) 편차
전 체	(17,045)	0.1	0.6	1.8	4.9	9.4	20.3	23.6	22.7	13.0	3.4	0.3	16.7	20.3	63.0	5.96	1.61	-	
전반적 행복도	행복하지 않다(0-4)	(877)	1.5	6.8	12.9	18.6	22.7	19.8	7.0	6.6	3.5	0.6	62.4	19.8	17.8	4.00	1.83	1,928.867 (0.000)	
	보통이다(5)	(2,882)	0.1	0.6	3.7	12.1	18.6	33.3	19.7	8.2	2.9	0.8	35.0	33.3	31.7	4.92	1.43		
	행복하다(6-10)	(13,287)	0.0	0.1	0.6	2.4	6.6	17.5	25.5	26.9	15.9	4.1	0.4	9.8	17.5	72.8	6.31	1.43	***
성별	남자	(8,455)	0.1	0.6	1.8	4.7	9.3	19.7	23.2	23.1	13.6	3.6	0.4	16.4	19.7	63.9	6.00	1.62	3,073 (0.002)
	여자	(8,590)	0.2	0.5	1.7	5.1	9.5	20.9	23.9	22.2	12.5	3.2	0.2	17.0	20.9	62.1	5.92	1.60	**
연령별	15~19	(882)	0.2	0.4	1.1	4.9	10.3	17.8	23.1	23.9	13.3	4.8	0.4	16.8	17.8	65.4	6.06	1.62	
	20대	(2,438)	0.1	0.2	1.0	4.5	7.7	18.9	21.3	25.0	16.6	4.3	0.6	13.4	18.9	67.7	6.20	1.57	
	30대	(2,498)	0.0	0.3	0.9	2.7	7.7	17.9	24.3	26.3	15.1	4.5	0.2	11.6	17.9	70.5	6.24	1.49	92,356 (0.000)
	40대	(2,993)	0.1	0.4	1.1	3.6	8.5	19.0	25.2	24.5	14.0	3.4	0.3	13.7	19.0	67.3	6.10	1.52	***
	50대	(3,253)	0.1	0.3	1.7	5.0	8.6	19.8	25.2	22.7	13.6	2.8	0.2	15.7	19.8	64.6	5.99	1.56	
	60대 이상	(4,980)	0.3	1.1	3.2	6.8	12.0	23.7	22.4	18.3	9.3	2.5	0.3	23.5	23.7	52.9	5.57	1.69	
지역별	서울	(3,232)	0.0	0.4	1.1	4.0	7.3	20.3	28.8	24.4	10.9	2.6	0.0	12.9	20.3	66.9	6.01	1.43	
	부산	(1,134)	0.0	0.2	0.9	2.3	4.4	15.8	23.1	27.5	18.5	6.7	0.5	7.9	15.8	76.3	6.50	1.48	
	대구	(801)	0.0	0.6	2.7	6.1	10.0	21.5	23.5	22.4	12.1	1.0	0.0	19.4	21.5	59.1	5.76	1.58	
	인천	(994)	0.1	0.0	0.8	4.7	11.7	22.3	27.0	21.6	8.4	3.2	0.3	17.3	22.3	60.4	5.85	1.46	
	광주	(480)	0.4	0.8	2.1	7.8	5.9	22.5	23.2	23.3	10.8	2.8	0.3	17.1	22.5	60.4	5.82	1.67	
	대전	(488)	0.5	0.3	0.7	2.4	8.3	16.7	19.2	21.9	23.0	6.0	1.1	12.1	16.7	71.2	6.43	1.65	
	울산	(372)	0.0	0.3	0.5	6.3	8.9	21.8	23.8	22.8	12.8	2.8	0.0	16.1	21.8	62.2	5.94	1.52	
	세종	(121)	0.6	0.3	2.6	4.0	8.9	12.6	18.7	30.5	14.9	6.7	0.3	16.4	12.6	71.1	6.24	1.75	35,608 (0.000)
	경기	(4,213)	0.1	0.3	1.4	5.3	12.5	22.7	23.3	20.3	11.4	2.6	0.1	19.6	22.7	57.7	5.80	1.55	***
	강원	(526)	0.4	3.0	5.8	8.0	8.2	16.4	12.8	16.3	18.7	8.6	1.9	25.3	16.4	58.3	5.90	2.24	
	충북	(538)	0.4	0.2	2.4	6.6	13.4	23.2	23.3	18.4	9.0	2.3	0.7	23.0	23.2	53.8	5.63	1.64	
	충남	(710)	0.3	1.6	3.0	7.3	13.9	24.5	24.6	17.0	5.8	1.4	0.6	26.1	24.5	49.5	5.39	1.65	
	전북	(604)	0.0	0.4	3.2	5.5	7.3	21.3	18.3	25.4	14.6	4.1	0.0	16.4	21.3	62.3	6.00	1.68	
	전남	(622)	0.9	1.1	1.2	3.4	6.2	18.4	18.3	25.7	20.3	3.9	0.8	12.8	18.4	68.9	6.25	1.73	
경북	(886)	0.2	1.1	4.0	5.4	10.8	20.3	22.3	24.0	9.8	1.6	0.5	21.5	20.3	58.2	5.70	1.70		
경남	(1,098)	0.0	0.2	1.1	3.1	5.4	11.0	22.0	28.3	23.2	5.5	0.3	9.8	11.0	79.3	6.56	1.51		
제주	(227)	0.0	2.2	4.5	5.8	12.0	24.9	17.8	13.2	10.6	8.0	0.9	24.5	24.9	50.5	5.66	1.96		

구분	n	0	1	2	3	4	5	6	7	8	9	10	하위 (0-4) (%)	중간 (5) (%)	상위 (6-10) (%)	평균 (0-10)	표준 편차	유의성 검정 (t/F)	
학력	중졸이하	(2,716)	0.4	1.5	4.4	9.0	12.8	22.9	19.7	17.8	8.5	2.6	0.3	28.2	22.9	48.9	5.40	1.80	250.915 (0.000) ***
	고졸	(5,661)	0.1	0.5	1.8	5.7	10.6	22.2	25.2	20.5	10.7	2.7	0.2	18.5	22.2	59.2	5.81	1.56	
	대재이상	(8,462)	0.0	0.2	0.8	3.0	7.5	18.1	23.8	25.9	16.1	4.2	0.4	11.5	18.1	70.4	6.26	1.49	
	모름/무응답	(206)	0.7	4.6	7.6	5.0	13.8	22.1	20.5	13.9	10.3	0.7	0.8	31.7	22.1	46.2	5.17	1.98	
직업 유무	있다	(11,877)	0.1	0.3	1.2	4.0	9.2	20.1	24.4	23.6	13.5	3.4	0.3	14.8	20.1	65.1	6.05	1.53	10.281 (0.000) ***
	없다	(5,168)	0.3	1.2	3.0	6.8	9.9	20.7	21.7	20.6	12.0	3.4	0.4	21.2	20.7	58.1	5.76	1.76	
종사상 자유	임금근로자	(7,957)	0.0	0.2	1.0	3.4	8.9	19.8	24.9	23.9	14.1	3.5	0.3	13.6	19.8	66.6	6.10	1.50	25.076 (0.000) ***
	자영업자	(3,274)	0.1	0.5	1.6	4.9	9.2	20.4	23.5	23.5	12.5	3.5	0.2	16.3	20.4	63.3	5.97	1.58	
	무급가족종사자	(645)	0.1	0.3	1.8	6.9	13.3	22.1	22.6	19.4	11.1	2.1	0.3	22.4	22.1	55.5	5.71	1.60	
고용 형태	상용근로자	(6,632)	0.0	0.1	0.6	2.6	8.0	18.7	24.8	25.4	15.5	3.9	0.4	11.4	18.7	69.8	6.23	1.45	16.998 (0.000) ***
	임시/일용근로자	(1,325)	0.0	0.7	3.2	7.6	13.0	24.9	25.6	16.6	7.0	1.3	0.1	24.5	24.9	50.6	5.45	1.56	
건강 상태	좋음	(10,880)	0.0	0.1	0.6	2.5	6.5	16.5	24.7	27.7	16.8	4.1	0.4	9.8	16.5	73.6	6.34	1.43	1,170. 518 (0.000) ***
	보통	(5,126)	0.1	0.6	2.1	8.1	14.0	28.1	23.1	14.7	6.8	2.3	0.2	24.8	28.1	47.2	5.44	1.55	
	나쁨	(1,039)	1.2	5.1	12.0	14.3	16.8	20.9	13.9	9.5	5.0	1.2	0.2	49.3	20.9	29.8	4.46	1.96	
개인 소득	소득 없음	(3,962)	0.2	0.8	1.8	6.4	9.9	21.3	23.1	20.9	12.1	3.3	0.3	19.0	21.3	59.7	5.84	1.66	134.611 (0.000) ***
	200만원 미만	(3,612)	0.3	1.1	4.3	7.6	11.7	21.4	21.6	19.4	9.8	2.8	0.2	24.9	21.4	53.7	5.56	1.76	
	200-300만원 미만	(4,325)	0.0	0.2	1.1	4.1	10.5	21.0	23.2	23.6	13.1	2.9	0.3	15.9	21.0	63.1	6.00	1.52	
	300-400만원 미만	(3,167)	0.0	0.2	0.7	3.0	7.8	18.9	26.6	25.2	14.0	3.4	0.3	11.7	18.9	69.4	6.17	1.44	
	400만원 이상	(1,979)	0.0	0.3	0.4	1.7	4.6	16.9	24.1	26.1	19.2	6.0	0.6	7.1	16.9	76.0	6.50	1.45	
혼인 상태	미혼	(4,870)	0.1	0.4	1.1	4.3	9.0	18.6	23.7	23.8	14.3	4.2	0.4	14.9	18.6	66.4	6.10	1.58	181.097 (0.000) ***
	기혼	(10,561)	0.1	0.5	1.6	4.5	8.9	20.1	24.0	23.3	13.3	3.4	0.3	15.6	20.1	64.3	6.00	1.58	
	사별/이혼/별거	(1,614)	0.4	1.5	4.9	8.8	13.8	26.4	20.2	15.0	7.7	1.2	0.3	29.3	26.4	44.3	5.25	1.72	
가구 원수	1인	(1,345)	0.3	1.2	4.1	6.9	12.4	23.6	20.2	20.0	8.4	2.5	0.5	24.8	23.6	51.6	5.53	1.74	-9.456 (0.000) ***
	2인 이상	(15,700)	0.1	0.5	1.6	4.7	9.2	20.0	23.9	22.9	13.4	3.5	0.3	16.0	20.0	64.0	6.00	1.59	
주거 형태	자기집	(14,079)	0.1	0.5	1.6	4.7	9.1	20.0	23.8	22.8	13.7	3.5	0.3	16.0	20.0	64.0	6.00	1.59	44.222 (0.000) ***
	전세	(2,259)	0.1	0.5	1.7	4.3	10.6	22.1	23.6	23.5	10.1	2.9	0.5	17.2	22.1	60.6	5.88	1.56	
	월세/사글세/무상	(707)	0.3	2.5	4.2	11.0	11.5	20.0	18.9	17.7	10.1	2.7	1.1	29.4	20.0	50.6	5.44	1.93	
주택 유형	단독주택	(5,470)	0.1	0.7	2.3	5.9	11.0	21.9	21.3	21.2	12.1	3.2	0.2	20.1	21.9	58.0	5.80	1.66	50.310 (0.000) ***
	아파트	(8,657)	0.2	0.5	1.6	4.3	8.2	18.8	24.2	23.5	14.3	3.9	0.4	14.8	18.8	66.4	6.08	1.60	
	연립/다세대/기타	(2,919)	0.0	0.4	1.1	4.6	10.1	21.5	26.0	22.8	10.9	2.3	0.2	16.3	21.5	62.2	5.90	1.49	
기초생활 수급	해당	(300)	1.1	5.5	6.9	8.6	12.1	18.4	19.9	15.1	9.3	3.1	0.0	34.2	18.4	47.4	5.13	2.09	-6.956 (0.000) ***
	비해당	(16,745)	0.1	0.5	1.7	4.8	9.4	20.3	23.6	22.8	13.1	3.4	0.3	16.4	20.3	63.3	5.97	1.59	
다문화 가정	해당	(78)	0.7	1.0	4.0	8.4	12.1	14.8	18.8	23.3	10.2	5.9	0.9	26.1	14.8	59.1	5.76	1.96	-0.897 (0.373)
	비해당	(16,967)	0.1	0.6	1.8	4.9	9.4	20.3	23.6	22.7	13.1	3.4	0.3	16.7	20.3	63.0	5.96	1.61	
가구 소득	소득 없음	(87)	0.0	0.6	5.1	7.7	10.9	30.6	23.7	14.0	4.4	3.0	0.0	24.4	30.6	45.1	5.33	1.60	178.340 (0.000) ***
	200만원 미만	(1,427)	0.9	3.1	6.9	9.6	14.5	24.2	16.9	13.9	7.7	2.2	0.3	34.9	24.2	40.9	5.07	1.92	
	200-300만원 미만	(1,762)	0.1	1.0	3.3	8.2	14.5	24.2	20.4	18.4	7.8	2.1	0.2	27.0	24.2	48.8	5.44	1.66	
	300-400만원 미만	(2,744)	0.1	0.2	1.6	6.2	12.1	24.4	20.2	20.3	11.4	3.1	0.2	20.4	24.4	55.2	5.77	1.61	
	400-500만원 미만	(2,688)	0.1	0.4	1.1	4.7	9.0	20.5	24.4	22.3	13.5	3.6	0.4	15.2	20.5	64.3	6.03	1.56	
	500-600만원 미만	(3,162)	0.0	0.2	1.0	2.9	8.2	18.3	27.1	25.7	13.5	2.9	0.1	12.4	18.3	69.3	6.13	1.43	
	600만원 이상	(5,175)	0.0	0.2	0.6	3.0	5.8	16.6	25.7	26.3	16.8	4.6	0.5	9.6	16.6	73.8	6.35	1.46	

* p<0.05, ** p<0.01, *** p<0.001

7 좋아하는 일을 하는 데 사용할 수 있는 시간의 양

가. 전체 분석

‘자신의 삶에 있어 좋아하는 일을 하는 데 사용할 수 있는 시간의 양에 대해 얼마나 만족하는지’ 묻은 결과, 응답자의 64.0%는 10점 만점 기준 6점 이상으로 만족한다고 응답(상위: 6~10점)하였으며, 4점 이하 만족하지 않는다는 응답은 15.8%(하위: 0~4점)로 나타났다.

좋아하는 일을 하는 데 사용할 시간의 양 만족도를 평균으로 환산하면 10점 만점 기준 6.02점이다.

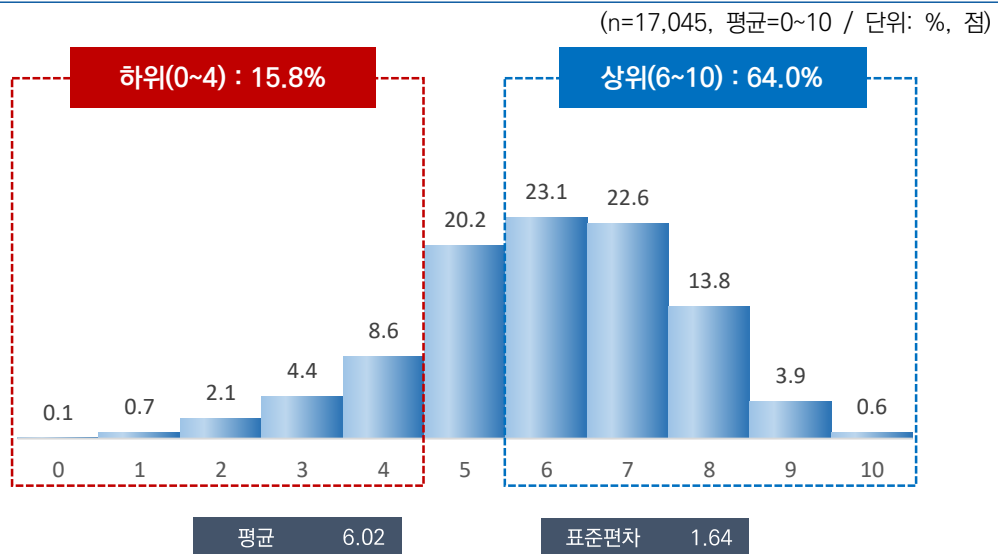

[그림 4-14] 좋아하는 일을 하는 데 사용할 수 있는 시간의 양

나. 특성별 분석

응답자 특성별로 살펴보면, 성별로는 큰 차이가 없었으나, 연령별로는 20대(6.33점)가 가장 높고, 60대 이상(5.82점)이 가장 낮았다.

지역별로는 충북(5.53점), 학력별로는 중졸 이하(5.64점), 종사상 지위별로는 무급가족종사자(5.64점), 고용 형태별로는 임시/일용근로자(5.70점), 건강 상태별로는 나쁨(4.93점), 개인 소득별로는 200만원 미만(5.79점), 혼인 상태별로는 사별/이혼/별거(5.77점), 가구원 수별로는 1인 가구(5.98점), 주거 형태별로는 월세/사글세/무상(5.82점), 기초생활 수급 여부별로는 해당(5.34점) 계층에서 좋아하는 일을 하는 데 사용할 수 있는 시간의 양 만족도가 상대적으로 낮게 나타났다.

[표 4-25] 좋아하는 일을 하는 데 사용할 수 있는 시간의 양(1인가구 비율 사후보정 적용)

(단위: %, 점)

구분	n												하위	중간	상위	평균	표준 편차	유의성 검정 (t/F)	
		0	1	2	3	4	5	6	7	8	9	10	(0-4) (%)	(5) (%)	(6-10) (%)				
전 체	(17,045)	0.1	0.7	2.1	4.4	8.6	20.2	23.1	22.6	13.8	3.9	0.6	15.8	20.2	64.0	6.02	1.64	-	
전반적 행복도	행복하지 않다(0-4)	(1,085)	0.5	6.3	10.9	16.0	20.1	21.5	8.6	9.2	5.4	1.3	0.2	53.8	21.5	24.7	4.37	1.94	1,447.945
	보통이다(5)	(3,085)	0.2	0.8	3.2	7.9	17.1	32.3	20.8	12.1	4.1	1.3	0.2	29.2	32.3	38.5	5.17	1.50	(0.000)
	행복하다(6-10)	(12,875)	0.0	0.1	1.1	2.5	5.5	17.2	24.9	26.2	16.8	4.7	0.8	9.3	17.2	73.4	6.36	1.48	***
성별	남자	(8,471)	0.1	0.6	2.4	3.9	8.7	19.6	23.7	22.4	14.2	3.8	0.7	15.7	19.6	64.7	6.03	1.64	1,172
	여자	(8,574)	0.1	0.7	1.9	4.8	8.4	20.9	22.5	22.7	13.4	4.0	0.6	15.9	20.9	63.3	6.00	1.64	(0.241)
연령별	15-19	(934)	0.2	1.3	1.6	4.6	9.8	20.5	21.1	22.8	13.4	3.7	0.9	17.6	20.5	61.9	5.96	1.72	33,740 (0.000) ***
	20대	(2,456)	0.0	0.1	0.9	2.6	7.7	17.1	23.7	24.6	17.5	5.1	0.8	11.4	17.1	71.6	6.33	1.52	
	30대	(2,415)	0.0	0.7	1.6	4.6	7.3	19.2	22.7	25.2	14.1	4.1	0.4	14.3	19.2	66.5	6.09	1.61	
	40대	(3,021)	0.1	0.5	2.4	3.1	8.6	20.6	25.0	21.5	13.4	4.1	0.7	14.6	20.6	64.8	6.04	1.62	
	50대	(3,258)	0.1	0.5	2.0	4.5	7.7	21.6	22.2	23.6	13.8	3.5	0.5	14.8	21.6	63.6	6.02	1.61	
	60대 이상	(4,961)	0.1	0.9	2.9	5.8	9.9	21.1	22.9	20.2	12.2	3.4	0.6	19.6	21.1	59.2	5.82	1.70	
지역별	서울	(2,854)	0.0	0.2	2.1	3.9	5.9	20.4	26.6	25.9	11.6	3.2	0.2	12.0	20.4	67.6	6.07	1.48	32,783 (0.000) ***
	부산	(1,194)	0.0	0.1	1.1	1.8	4.3	14.6	22.7	27.1	21.1	6.7	0.5	7.3	14.6	78.1	6.58	1.46	
	대구	(853)	0.0	1.9	5.0	6.1	8.6	22.4	23.1	20.6	10.7	1.6	0.0	21.6	22.4	56.0	5.60	1.73	
	인천	(1,052)	0.0	0.2	1.3	6.0	13.2	18.8	27.3	20.0	11.4	1.6	0.1	20.7	18.8	60.5	5.79	1.52	
	광주	(522)	0.8	0.5	2.6	5.1	5.3	25.1	19.3	21.8	14.8	3.7	1.1	14.3	25.1	60.6	5.98	1.75	
	대전	(526)	0.1	1.0	0.6	3.1	6.1	17.6	16.9	24.4	20.0	7.8	2.4	10.8	17.6	71.6	6.51	1.72	
	울산	(407)	0.0	0.1	1.6	3.3	9.4	20.6	27.9	21.6	11.1	4.2	0.0	14.5	20.6	64.9	6.00	1.49	
	세종	(141)	0.0	0.0	4.4	2.8	5.9	10.8	18.6	31.1	17.8	7.4	1.3	13.0	10.8	76.1	6.45	1.73	
	경기	(3,923)	0.0	0.4	1.3	4.8	10.2	21.7	23.8	21.9	12.5	2.9	0.6	16.7	21.7	61.6	5.94	1.56	
	강원	(568)	0.8	2.7	5.9	5.7	11.9	18.3	13.4	15.0	14.2	9.2	2.8	27.1	18.3	54.6	5.81	2.25	
	충북	(575)	0.1	1.6	4.1	5.2	14.6	26.8	17.9	15.3	9.9	3.6	0.9	25.6	26.8	47.5	5.53	1.79	
	충남	(759)	0.1	1.7	1.3	4.5	12.5	25.3	27.8	16.3	5.7	3.9	1.0	20.0	25.3	54.8	5.66	1.61	
	전북	(651)	0.0	1.5	4.8	6.4	7.7	20.7	17.9	17.1	17.3	5.3	1.4	20.3	20.7	59.1	5.92	1.95	
	전남	(671)	0.0	1.0	1.7	3.5	5.8	19.7	16.7	25.2	21.3	4.5	0.7	11.9	19.7	68.4	6.31	1.67	
	경북	(937)	0.0	0.8	2.4	3.9	10.3	22.3	25.4	20.9	11.6	1.9	0.4	17.5	22.3	60.2	5.83	1.57	
	경남	(1,159)	0.0	0.1	1.0	3.6	5.3	12.2	22.3	30.2	20.5	4.7	0.1	10.0	12.2	77.8	6.48	1.47	
제주	(253)	0.1	1.5	2.9	3.3	11.1	25.1	17.9	15.3	12.9	7.9	2.1	18.8	25.1	56.1	5.97	1.90		

구분	n	0										1	2	3	4	5	6	7	8	9	10	하위 (0-4) (%)	중간 (5) (%)	상위 (6-10) (%)	평균 (0-10)	표준 편차	유의성 검정 (t/F)
		학력	중졸이하 (2,967) 고졸 (5,577) 대재이상 (8,248) 모름/무응답 (254)	0.2 0.0 0.1 0.0	1.6 0.6 0.3 2.8	3.9 2.2 1.4 2.5	7.1 4.8 3.1 7.1	11.6 9.3 6.9 8.4	21.3 21.8 18.8 20.1	20.1 24.3 23.7 13.1	19.0 21.7 24.4 22.6	10.9 12.1 15.9 16.2	3.7 2.7 4.7 6.3	0.7 0.5 0.7 0.8	24.3 16.9 11.7 20.8	21.3 21.8 18.8 20.1	54.3 61.2 69.5 59.1	5.64 5.89 6.24 5.95	1.82 1.60 1.56 1.97	115.839 (0.000) ***							
직업 유무	있다 (12,054) 없다 (4,991)	0.1 0.1	0.4 1.2	1.8 2.9	4.2 4.9	8.7 8.3	20.3 20.2	23.8 21.3	22.7 22.2	13.9 13.6	3.7 4.4	0.5 0.8	15.1 17.5	20.3 20.2	64.7 62.3	6.04 5.96	1.59 1.76	2.908 (0.004) **									
종사상 자유	임금근로자 (8,145) 자영업자 (3,396) 무급가족종사자 (513)	0.1 0.0 0.0	0.3 0.6 0.9	1.4 2.4 4.2	4.0 8.2 6.4	8.7 20.9 10.7	19.8 22.4 24.0	24.4 22.8 23.6	22.9 14.3 18.8	13.9 3.6 10.7	3.9 6.5 1.7	0.6 0.5 0.1	14.5 15.6 21.1	19.8 20.9 24.0	65.8 63.5 54.9	6.08 6.01 5.64	1.57 1.63 1.62	19.310 (0.000) ***									
고용 형태	상용근로자 (6,715) 임시/일용근로자 (1,429)	0.1 0.0	0.2 0.7	1.2 2.5	3.3 7.0	7.9 12.4	19.6 20.8	24.6 23.9	23.2 21.5	15.1 8.5	4.2 2.4	0.7 0.3	12.7 22.7	19.6 20.8	67.7 56.5	6.17 5.66	1.54 1.62	10.819 (0.000) ***									
건강 상태	좋음 (10,715) 보통 (5,103) 나쁨 (1,226)	0.0 0.1 0.4	0.3 0.5 4.6	1.1 2.7 8.2	2.9 5.5 12.5	5.6 13.6 13.2	16.8 27.1 22.1	24.3 22.4 15.4	26.6 16.4 13.2	17.0 8.7 7.2	4.7 2.5 2.4	0.7 0.4 0.8	9.9 22.5 38.9	16.8 27.1 22.1	73.3 50.4 39.0	6.35 5.58 4.93	1.51 1.59 2.03	722.901 (0.000) ***									
개인 소득	소득 없음 (3,413) 200만원 미만 (3,985) 200-300만원 미만 (4,510) 300-400만원 미만 (3,208) 400만원 이상 (1,930)	0.1 0.0 0.1 0.1 0.0	1.1 1.1 0.4 0.3 0.3	2.2 3.6 1.5 1.5 2.2	4.7 6.0 4.3 3.4 5.2	8.6 10.0 9.7 7.1 16.1	20.0 22.2 21.1 19.4 23.1	23.5 20.3 22.6 23.3 26.0	22.7 20.1 12.2 13.3 14.1	13.1 3.8 3.5 4.1 5.4	3.5 0.5 1.1	0.5 0.8 0.6 0.6 1.1	16.7 20.7 15.9 12.4 9.3	20.0 22.2 21.1 19.4 16.1	63.4 57.1 63.1 68.2 74.5	5.95 5.79 6.00 6.14 6.43	1.67 1.77 1.58 1.54 1.55	57.135 (0.000) ***									
혼인 상태	미혼 (5,541) 기혼 (8,562) 사별/이혼/별거 (2,942)	0.1 0.1 0.0	0.5 0.7 1.0	1.4 2.2 3.3	3.0 4.5 6.6	8.1 8.2 10.5	19.6 19.9 22.5	23.5 24.0 19.6	23.4 23.0 19.8	15.2 13.3 12.6	4.4 3.6 3.6	0.9 0.5 0.7	13.0 15.6 21.4	19.6 19.9 22.5	67.4 64.5 56.2	6.17 6.00 5.77	1.58 1.63 1.76	59.724 (0.000) ***									
가구 원수	1인 (4,259) 2인 이상 (12,786)	0.1 0.1	0.9 0.6	2.7 1.9	4.9 4.2	8.6 8.5	21.5 19.8	20.8 23.9	21.2 23.0	13.8 13.8	4.5 3.7	1.0 0.5	17.1 15.3	21.5 19.8	61.4 64.9	5.98 6.03	1.74 1.61	-1.782 (0.075)									
주거 형태	자기집 (13,199) 전세 (2,619) 월세/사글세/무상 (1,227)	0.1 0.1 0.2	0.5 0.6 2.2	2.2 1.1 3.9	4.1 5.5 4.5	7.9 11.3 10.3	20.1 20.0 22.1	23.6 22.6 19.3	23.0 22.4 18.5	14.5 11.1 12.3	3.7 4.5 5.0	0.5 0.8 1.9	14.7 18.6 21.0	20.1 20.0 22.1	65.2 61.4 56.9	6.05 5.94 5.82	1.61 1.64 1.91	13.994 (0.000) ***									
주택 유형	단독주택 (5,524) 아파트 (8,563) 연립/다세대/기타 (2,958)	0.1 0.0 0.1	1.0 0.6 0.3	2.9 1.9 1.4	4.2 4.1 5.3	9.3 7.8 9.2	22.5 18.8 20.3	22.1 23.5 24.0	21.0 23.2 23.5	13.1 15.0 11.6	3.3 4.3 3.7	0.5 0.8 0.6	17.5 14.4 16.3	22.5 18.8 20.3	60.0 66.8 63.4	5.88 6.12 5.98	1.68 1.63 1.58	35.967 (0.000) ***									
기초생활 수급	해당 (396) 비해당 (16,649)	0.3 0.1	5.5 0.5	5.4 2.0	8.5 4.3	9.5 8.5	23.1 20.2	15.8 23.3	16.6 22.7	9.6 13.9	5.1 3.9	0.6 0.6	29.3 15.4	23.1 20.2	47.6 64.4	5.34 6.03	2.10 1.63	-6.475 (0.000) ***									
대문화 가정	해당 (73) 비해당 (16,972)	0.0 0.1	2.1 0.7	3.1 2.1	10.0 4.3	11.5 8.5	15.0 20.3	20.4 23.1	21.6 22.6	9.6 13.8	5.6 3.9	1.1 0.6	26.7 15.7	15.0 20.3	58.3 64.0	5.71 6.02	1.94 1.64	-1.341 (0.184)									
가구 소득	소득 없음 (101) 200만원 미만 (2,229) 200-300만원 미만 (2,374) 300-400만원 미만 (2,895) 400-500만원 미만 (2,440) 500-600만원 미만 (2,689) 600만원 이상 (4,318)	0.0 0.1 0.1 0.0 0.1 0.0 0.1	2.5 2.0 0.5 0.5 1.9 0.5 0.3	1.8 4.8 2.0 1.5 3.7 1.3 1.9	5.2 7.3 5.7 4.2 7.8 3.6 3.1	11.8 9.8 11.6 10.9 18.5 19.6 17.1	29.6 24.0 23.4 21.1 25.0 26.7 23.7	20.6 18.6 20.1 22.0 22.7 23.8 25.8	17.0 17.4 20.9 12.1 15.0 13.9 17.0	5.3 10.9 11.7 3.7 4.0 3.1 4.5	5.3 4.0 3.6 0.6 0.8 0.3 0.7	0.9 1.0 0.4 0.6 0.8 0.3 0.7	21.3 24.1 19.9 17.1 14.1 12.6 11.2	29.6 24.0 23.4 21.1 18.5 19.6 17.1	49.2 51.9 56.8 61.8 67.5 67.8 62.9	5.59 5.60 5.82 5.96 6.12 6.10 1.57	54.458 (0.000) ***										

* p<0.05, ** p<0.01, *** p<0.001

다. 특성별 분석 (1인가구 비율 사후보정 미적용)

1인가구 비율로 사후보정하지 않은 응답자 특성별로 살펴보면, 성별로는 큰 차이가 없었으나, 연령별로는 20대(6.33점)가 가장 높고, 60대 이상(5.83점)이 가장 낮았다.

지역별로는 충북(5.64점), 학력별로는 중졸 이하(5.64점), 종사상 지위별로는 무급가족종사자(5.65점), 고용 형태별로는 임시/일용근로자(5.62점), 건강 상태별로는 나쁨(4.98점), 개인 소득별로는 200만원 미만(5.82점), 혼인 상태별로는 사별/이혼/별거(5.71점), 가구원 수별로는 1인 가구(5.98점), 주거 형태별로는 월세/사글세/무상(5.83점), 기초생활 수급 여부별로는 해당(5.55점) 계층에서 좋아하는 일을 하는 데 사용할 수 있는 시간의 양 만족도가 상대적으로 낮게 나타났다.

[표 4-26] 좋아하는 일을 하는 데 사용할 수 있는 시간의 양(1인가구 비율 사후보정 미적용)

(단위: %, 점)

구분	n												하위	중간	상위	평균	표준 편차	유의성 검정 (t/F)	
		0	1	2	3	4	5	6	7	8	9	10	(0-4) (%)	(5) (%)	(6-10) (%)				
전 체	(17,045)	0.1	0.6	2.0	4.4	8.6	20.0	23.8	22.8	13.6	3.7	0.5	15.6	20.0	64.4	6.01	1.62	-	
전반적 행복도	행복하지 않다(0-4)	(877)	0.7	6.2	10.0	15.4	22.1	22.4	8.8	8.9	4.4	0.8	54.4	22.4	23.2	4.33	1.87	1,337. 105 (0.000) ***	
	보통이다(5)	(2,882)	0.2	0.9	3.4	9.1	16.9	32.2	20.1	12.2	3.7	1.2	30.5	32.2	37.3	5.11	1.50		
	행복하다(6-10)	(13,287)	0.0	0.2	1.2	2.6	5.9	17.2	25.6	26.1	16.3	4.4	0.6	9.8	17.2	73.0	6.32		1.48
성별	남자	(8,455)	0.1	0.5	1.9	4.1	8.8	19.6	23.9	22.7	14.2	3.7	0.6	15.4	19.6	65.1	6.05	1.61	2,549 (0.011) *
	여자	(8,590)	0.1	0.7	2.1	4.7	8.3	20.5	23.7	22.9	12.9	3.7	0.4	15.9	20.5	63.7	5.98	1.63	
연령별	15~19	(882)	0.2	1.3	1.6	4.6	9.9	20.4	21.3	22.7	13.1	3.7	0.9	17.8	20.4	61.8	5.95	1.71	32,122 (0.000) ***
	20대	(2,438)	0.0	0.1	0.9	2.7	7.4	16.9	24.0	25.1	17.6	4.7	0.7	11.2	16.9	71.9	6.33	1.51	
	30대	(2,498)	0.0	0.8	1.7	4.8	7.7	18.3	23.6	25.3	13.6	3.9	0.3	14.9	18.3	66.8	6.07	1.61	
	40대	(2,993)	0.0	0.4	2.4	3.6	8.4	20.4	25.6	21.8	13.3	3.6	0.5	14.8	20.4	64.8	6.02	1.59	
	50대	(3,253)	0.1	0.4	1.8	4.6	7.4	21.2	22.8	24.0	13.7	3.5	0.4	14.4	21.2	64.4	6.04	1.59	
	60대 이상	(4,980)	0.1	0.8	2.6	5.2	10.2	21.4	23.7	20.4	11.7	3.2	0.6	19.0	21.4	59.6	5.83	1.67	
지역별	서울	(3,232)	0.0	0.2	2.0	4.0	6.1	19.6	27.9	25.7	11.6	2.8	0.0	12.3	19.6	68.1	6.05	1.47	32,991 (0.000) ***
	부산	(1,134)	0.0	0.1	0.5	1.6	4.1	13.9	23.3	27.1	22.1	6.7	0.6	6.3	13.9	79.8	6.64	1.41	
	대구	(801)	0.0	1.8	2.8	5.2	8.2	22.6	24.3	22.8	10.3	1.9	0.0	18.0	22.6	59.3	5.74	1.63	
	인천	(994)	0.0	0.2	1.3	4.3	12.3	20.8	28.6	19.4	11.1	1.8	0.1	18.2	20.8	61.0	5.83	1.47	
	광주	(480)	0.5	0.5	2.2	5.5	6.1	23.0	20.9	22.7	14.6	3.6	0.5	14.7	23.0	62.3	5.99	1.68	
	대전	(488)	0.1	0.6	0.9	2.5	6.0	17.3	17.3	23.4	21.2	8.6	2.1	10.1	17.3	72.6	6.56	1.69	
	울산	(372)	0.0	0.2	2.0	3.7	10.2	19.4	27.6	21.7	11.1	4.1	0.0	16.1	19.4	64.5	5.97	1.53	
	세종	(121)	0.0	0.0	3.0	2.7	6.8	10.8	19.4	32.3	17.0	7.2	0.8	12.5	10.8	76.8	6.47	1.64	
	경기	(4,213)	0.0	0.4	1.5	5.0	10.7	21.6	23.5	21.8	12.4	2.4	0.5	17.7	21.6	60.7	5.90	1.57	
	강원	(526)	1.1	2.7	6.4	5.6	10.7	17.4	13.8	15.8	15.3	9.3	1.9	26.6	17.4	56.0	5.80	2.26	
	충북	(538)	0.1	0.8	3.0	5.6	12.9	28.3	17.8	17.1	9.8	3.6	1.0	22.4	28.3	49.3	5.64	1.72	
	충남	(710)	0.1	1.7	1.7	5.5	11.8	24.2	27.3	17.8	6.0	3.2	0.6	20.8	24.2	54.9	5.62	1.62	
	전북	(604)	0.0	1.2	5.4	7.4	7.2	19.9	19.1	18.5	15.2	4.4	1.7	21.3	19.9	58.8	5.84	1.94	
	전남	(622)	0.0	0.9	2.4	3.6	5.5	19.8	17.1	25.6	19.7	4.5	0.9	12.4	19.8	67.9	6.27	1.70	
	경북	(886)	0.0	0.9	2.5	4.2	10.9	21.3	26.3	20.9	10.7	2.0	0.5	18.5	21.3	60.3	5.80	1.58	
경남	(1,098)	0.0	0.1	0.9	3.1	6.0	12.2	22.4	29.4	20.4	5.5	0.1	10.1	12.2	77.7	6.49	1.48		
제주	(227)	0.1	1.6	2.3	3.5	10.7	26.6	19.1	15.2	11.9	7.5	1.5	18.2	26.6	55.1	5.91	1.84		

2022년 한국인의 행복조사(2차조사) - 기초분석 보고서 - ...

구분	n	0	1	2	3	4	5	6	7	8	9	10	하위	중간	상위	평균	표준 편차	유의성 검정 (t/F)	
													(0-4) (%)	(5) (%)	(6-10) (%)				
학력	중졸이하	(2,716)	0.2	1.4	3.8	6.8	11.6	21.7	20.6	19.5	10.6	3.1	0.6	23.8	21.7	54.5	5.64	1.79	109.968 (0.000) ***
	고졸	(5,661)	0.1	0.6	1.9	4.6	9.6	21.5	25.4	21.6	11.7	2.7	0.4	16.8	21.5	61.8	5.89	1.57	
	대체이상	(8,462)	0.0	0.3	1.5	3.3	6.9	18.5	24.0	24.7	15.7	4.5	0.6	12.0	18.5	69.5	6.22	1.55	
	모름/무응답	(206)	0.0	2.9	3.9	8.0	10.7	20.0	11.3	22.9	15.3	4.7	0.3	25.5	20.0	54.5	5.73	1.98	
직업 유무	있다	(11,877)	0.0	0.4	1.8	4.3	8.7	20.0	24.5	22.8	13.5	3.5	0.5	15.3	20.0	64.7	6.02	1.58	0.755 (0.450)
	없다	(5,168)	0.1	1.0	2.4	4.5	8.3	20.1	22.2	22.9	13.7	4.1	0.7	16.3	20.1	63.6	6.00	1.70	
종사상 자유	임금근로자	(7,957)	0.0	0.4	1.5	4.1	8.6	19.3	25.1	23.3	13.6	3.6	0.5	14.6	19.3	66.1	6.06	1.56	21.163 (0.000) ***
	자영업자	(3,274)	0.1	0.5	2.3	4.4	8.5	21.1	23.0	22.3	13.8	3.7	0.4	15.8	21.1	63.1	5.99	1.63	
	무급가족종사자	(645)	0.0	0.7	3.1	6.7	11.1	22.8	24.0	19.4	10.4	1.8	0.1	21.6	22.8	55.6	5.65	1.61	
고용 형태	상용근로자	(6,632)	0.1	0.2	1.3	3.4	7.7	19.1	25.4	23.8	14.6	3.8	0.5	12.7	19.1	68.2	6.15	1.52	10.879 (0.000) ***
	임시/일용근로자	(1,325)	0.0	1.1	2.6	7.2	13.3	20.3	23.6	20.7	8.4	2.4	0.4	24.3	20.3	55.4	5.62	1.66	
건강 상태	좋음	(10,880)	0.0	0.3	1.2	3.0	5.9	16.5	24.9	26.7	16.3	4.5	0.6	10.5	16.5	73.0	6.31	1.51	614.362 (0.000) ***
	보통	(5,126)	0.1	0.5	2.3	5.9	13.3	27.0	23.1	16.4	9.0	2.2	0.3	22.0	27.0	50.9	5.59	1.57	
	나쁨	(1,039)	0.6	4.0	8.6	11.3	12.9	22.0	15.9	14.6	7.4	1.9	0.7	37.4	22.0	40.5	4.98	2.01	
개인 소득	소득 없음	(3,962)	0.1	0.9	2.2	4.6	8.6	20.0	23.8	23.0	12.9	3.4	0.5	16.4	20.0	63.6	5.96	1.64	39.584 (0.000) ***
	200만원 미만	(3,612)	0.1	0.9	3.0	5.8	10.5	21.4	21.1	20.8	12.4	3.4	0.7	20.3	21.4	58.3	5.82	1.72	
	200-300만원 미만	(4,325)	0.1	0.4	1.5	4.4	9.2	20.5	24.1	23.0	13.1	3.2	0.4	15.6	20.5	63.9	6.00	1.57	
	300-400만원 미만	(3,167)	0.0	0.4	1.4	3.6	6.9	19.8	26.8	23.1	13.7	3.9	0.4	12.3	19.8	67.9	6.12	1.52	
	400만원 이상	(1,979)	0.0	0.4	1.8	2.4	6.0	16.9	22.9	25.4	17.9	5.2	0.9	10.7	16.9	72.4	6.35	1.58	
혼인 상태	미혼	(4,870)	0.1	0.4	1.2	3.3	8.3	19.2	24.2	23.6	15.0	4.1	0.6	13.3	19.2	67.5	6.15	1.56	47.619 (0.000) ***
	기혼	(10,561)	0.1	0.6	2.3	4.5	8.2	19.8	24.3	22.9	13.3	3.6	0.5	15.7	19.8	64.5	6.00	1.62	
	사별/이혼/별거	(1,614)	0.1	1.0	2.8	6.6	11.7	23.8	18.9	20.3	11.1	3.1	0.7	22.1	23.8	54.1	5.71	1.73	
가구 원수	1인	(1,345)	0.0	0.8	2.4	5.0	8.8	21.6	20.8	21.9	13.1	4.4	1.2	17.0	21.6	61.4	5.98	1.72	-0.741 (0.459)
	2인 이상	(15,700)	0.1	0.6	2.0	4.3	8.5	19.9	24.0	22.9	13.6	3.6	0.5	15.5	19.9	64.6	6.02	1.61	
주거 형태	자기집	(14,079)	0.1	0.5	2.1	4.1	8.0	20.0	24.0	23.1	14.0	3.6	0.4	14.8	20.0	65.2	6.04	1.60	11.652 (0.000) ***
	전세	(2,259)	0.1	0.6	1.1	5.4	12.0	20.0	23.1	22.2	11.1	3.8	0.7	19.2	20.0	60.8	5.90	1.62	
	월세/사글세/무상	(707)	0.1	2.5	3.2	5.7	9.2	20.2	21.0	19.6	12.1	4.4	2.0	20.7	20.2	59.1	5.83	1.90	
주택 유형	단독주택	(5,470)	0.1	0.9	2.4	4.3	9.4	22.3	22.5	21.3	13.0	3.3	0.4	17.2	22.3	60.5	5.90	1.65	28.732 (0.000) ***
	아파트	(8,657)	0.0	0.5	1.9	4.1	7.9	18.7	24.2	23.3	14.6	4.1	0.7	14.5	18.7	66.9	6.10	1.62	
	연립/다세대/기타	(2,919)	0.0	0.2	1.4	5.2	9.0	19.8	25.0	24.4	11.6	2.9	0.4	15.9	19.8	64.3	5.97	1.54	
기초생활 수급	해당	(300)	0.6	3.6	3.7	8.0	8.7	22.4	18.8	18.7	10.2	4.4	0.8	24.6	22.4	53.0	5.55	1.99	-4.053 (0.000) ***
	비해당	(16,745)	0.1	0.5	2.0	4.3	8.6	20.0	23.9	22.9	13.6	3.7	0.5	15.4	20.0	64.6	6.02	1.61	
다문화 가정	해당	(78)	0.0	2.8	3.5	7.2	9.3	15.5	22.0	22.8	9.8	6.0	0.9	22.9	15.5	61.6	5.80	1.94	-0.972 (0.334)
	비해당	(16,967)	0.1	0.6	2.0	4.4	8.6	20.0	23.8	22.8	13.6	3.7	0.5	15.6	20.0	64.4	6.01	1.62	
가구 소득	소득 없음	(87)	0.0	2.5	2.6	8.0	13.2	29.8	20.1	14.0	5.4	3.4	1.0	26.2	29.8	44.0	5.36	1.74	58.157 (0.000) ***
	200만원 미만	(1,427)	0.3	1.9	4.3	7.2	10.2	24.3	19.3	17.8	10.5	3.3	0.9	24.0	24.3	51.7	5.57	1.85	
	200-300만원 미만	(1,762)	0.2	0.6	2.4	7.0	12.0	23.4	19.8	20.7	10.3	3.2	0.5	22.1	23.4	54.5	5.71	1.68	
	300-400만원 미만	(2,744)	0.0	0.6	1.5	4.6	11.9	21.8	23.3	21.7	10.9	3.4	0.4	18.6	21.8	59.6	5.86	1.58	
	400-500만원 미만	(2,688)	0.0	0.6	2.0	4.0	8.5	18.7	25.6	22.2	14.3	3.7	0.7	15.0	18.7	66.4	6.06	1.61	
	500-600만원 미만	(3,162)	0.0	0.5	1.3	3.9	7.4	19.8	26.8	23.6	13.4	3.1	0.2	13.0	19.8	67.2	6.07	1.50	
	600만원 이상	(5,175)	0.1	0.3	1.9	3.0	5.9	17.4	23.9	25.6	16.8	4.4	0.6	11.2	17.4	71.4	6.27	1.56	

* p<0.05, ** p<0.01, *** p<0.001

8 동네 환경

가. 전체 분석

‘자신의 삶에 있어 동네 환경에 대해 얼마나 만족하는지’ 물은 결과, 응답자의 64.8%는 10점 만점 기준 6점 이상으로 만족한다고 응답(상위: 6~10점)하였으며, 4점 이하 만족하지 않는다는 응답은 12.8%(하위: 0~4점)로 나타났다.

동네 환경 만족도를 평균으로 환산하면 10점 만점 기준 6.06점이다.

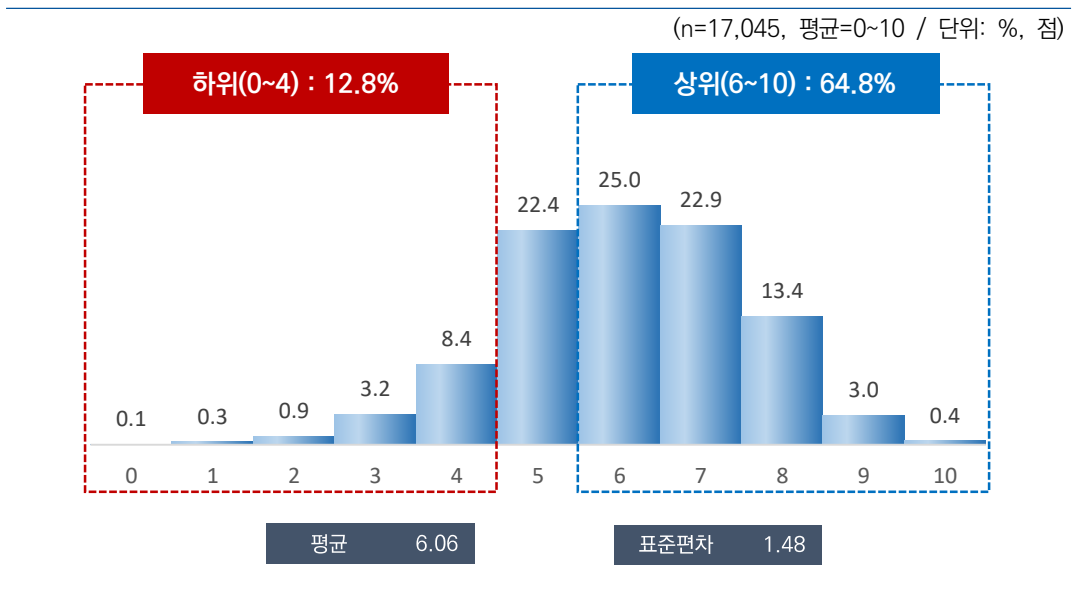

[그림 4-15] 동네 환경

나. 특성별 분석

응답자 특성별로 살펴보면, 성별로는 큰 차이가 없었으나, 연령별로는 40대(6.12점)가 가장 높고, 30대(6.01점)가 가장 낮았다.

지역별로는 인천(5.50점), 학력별로는 고졸(5.94점), 종사상 지위별로는 무급가족종사자(5.95점), 고용 형태별로는 임시/일용근로자(5.82점), 건강 상태별로는 나쁨(5.54점), 개인 소득별로는 200만원 미만(5.98점), 혼인 상태별로는 사별/이혼/별거(5.90점), 가구원 수별로는 1인 가구(5.91점), 주거 형태별로는 월세/사글세/무상(5.70점), 기초생활수급 여부별로는 해당(5.50점) 계층에서 동네 환경 만족도가 상대적으로 낮게 나타났다.

[표 4-27] 동네 환경(1인가구 비율 사후보정 적용)

(단위: %, 점)

구분	n	0	1	2	3	4	5	6	7	8	9	10	하위	중간	상위	평균	표준 편차	유의성 검정 (t/F)	
													(0-4) (%)	(5) (%)	(6-10) (%)				
전 체	(17,045)	0.1	0.3	0.9	3.2	8.4	22.4	25.0	22.9	13.4	3.0	0.4	12.8	22.4	64.8	6.06	1.48	-	
전반적 행복도	행복하지 않다(0-4)	(1,085)	0.2	2.1	3.8	11.1	21.3	24.2	17.8	12.2	5.3	1.8	0.1	38.5	24.2	37.3	5.02	1.69	964.001 (0.000) ***
	보통이다(5)	(3,085)	0.1	0.5	1.3	5.7	15.5	37.5	20.4	13.1	4.5	1.0	0.3	23.1	37.5	39.4	5.32	1.37	
	행복하다(6-10)	(12,875)	0.0	0.1	0.6	1.9	5.6	18.6	26.7	26.2	16.2	3.6	0.4	8.2	18.6	73.2	6.33	1.38	
성별	남자	(8,471)	0.1	0.3	0.9	2.9	8.5	23.1	25.2	22.7	13.1	2.9	0.4	12.7	23.1	64.3	6.05	1.47	-1.115 (0.265)
	여자	(8,574)	0.0	0.3	0.9	3.5	8.3	21.7	24.8	23.1	13.8	3.2	0.3	13.0	21.7	65.2	6.07	1.49	
연령별	15-19	(934)	0.0	0.4	0.7	3.6	8.8	24.1	24.2	20.1	15.4	2.3	0.4	13.5	24.1	62.4	6.02	1.49	2.008 (0.074)
	20대	(2,456)	0.1	0.1	0.9	2.7	8.6	22.4	25.0	22.9	14.3	2.9	0.2	12.3	22.4	65.3	6.09	1.45	
	30대	(2,415)	0.1	0.7	0.8	3.1	8.1	23.3	25.5	22.6	12.9	2.7	0.3	12.9	23.3	63.9	6.01	1.49	
	40대	(3,021)	0.0	0.4	1.1	2.4	7.6	20.2	27.7	23.8	13.1	3.3	0.4	11.5	20.2	68.3	6.12	1.45	
	50대	(3,258)	0.1	0.1	0.9	3.7	7.8	22.0	26.0	23.2	13.3	2.6	0.3	12.6	22.0	65.4	6.06	1.45	
	60대 이상	(4,961)	0.1	0.2	0.9	3.5	9.2	23.3	22.7	22.9	13.2	3.5	0.6	13.9	23.3	62.8	6.05	1.52	
지역별	서울	(2,854)	0.0	0.0	0.6	5.2	6.7	20.3	28.2	25.2	11.5	2.3	0.0	12.4	20.3	67.3	6.04	1.40	48.291 (0.000) ***
	부산	(1,194)	0.0	0.0	1.1	1.3	4.5	19.2	24.3	23.4	21.9	4.1	0.1	7.0	19.2	73.8	6.43	1.41	
	대구	(853)	0.0	0.5	0.6	3.5	8.7	17.8	21.3	26.5	19.2	1.8	0.0	13.3	17.8	68.9	6.20	1.49	
	인천	(1,052)	0.0	0.1	0.8	5.8	14.5	30.6	26.7	12.9	7.5	0.7	0.3	21.2	30.6	48.2	5.50	1.36	
	광주	(522)	0.0	0.0	1.1	1.9	5.3	19.1	21.6	29.8	18.4	3.0	0.1	8.2	19.1	72.7	6.36	1.39	
	대전	(526)	0.1	0.2	2.4	1.4	5.4	19.7	16.1	22.8	22.2	7.3	2.4	9.4	19.7	70.9	6.53	1.70	
	울산	(407)	0.0	0.1	0.4	2.4	7.2	25.0	28.7	22.6	10.4	3.2	0.0	10.1	25.0	64.9	6.04	1.34	
	세종	(141)	0.0	2.6	0.6	0.4	1.1	7.7	17.2	36.6	25.9	8.0	0.0	4.7	7.7	87.6	6.86	1.52	
	경기	(3,923)	0.0	0.0	0.6	1.9	9.3	25.8	29.3	23.0	9.0	1.1	0.0	11.8	25.8	62.4	5.92	1.26	
	강원	(568)	1.0	2.9	3.2	5.4	12.4	25.5	12.7	15.1	14.0	6.6	1.2	24.9	25.5	49.6	5.68	2.06	
	충북	(575)	0.3	0.2	0.8	3.4	10.3	28.9	19.0	21.9	11.9	2.2	1.1	14.9	28.9	56.2	5.91	1.53	
	충남	(759)	0.1	0.6	1.1	4.1	11.7	27.5	30.8	16.6	4.4	2.2	0.9	17.7	27.5	54.8	5.64	1.43	
	전북	(651)	0.0	0.8	0.7	2.7	10.2	21.3	21.5	19.9	14.8	6.2	1.9	14.5	21.3	64.2	6.19	1.68	
	전남	(671)	0.1	0.1	0.4	1.7	3.8	16.3	17.6	26.2	24.1	8.1	1.6	6.1	16.3	77.5	6.73	1.51	
	경북	(937)	0.2	1.0	0.9	5.1	11.6	21.9	23.6	21.8	12.1	1.9	0.0	18.7	21.9	59.4	5.82	1.56	
경남	(1,159)	0.0	0.1	1.1	1.6	5.4	15.0	24.1	29.0	19.1	4.6	0.0	8.2	15.0	76.8	6.45	1.40		
제주	(253)	0.0	0.1	2.6	3.7	10.1	24.6	17.5	15.5	15.5	8.4	2.0	16.6	24.6	58.8	6.12	1.81		

구분	n	0										1	2	3	4	5	6	7	8	9	10	하위 (0-4) (%)	중간 (5) (%)	상위 (6-10) (%)	평균 (0-10)	표준 편차	유의성 검정 (t/F)
		0	1	2	3	4	5	6	7	8	9	10	0	1	2	3	4	5	6	7	8	9	10				
학력	중졸이하	(2,967)	0.0	0.4	1.1	4.0	10.5	24.2	22.8	20.1	13.2	3.1	0.6	16.0	24.2	59.8	5.95	1.55	38.578 (0.000) ***								
	고졸	(5,577)	0.1	0.2	1.1	3.6	9.1	24.2	26.0	21.7	11.5	2.3	0.3	14.0	24.2	61.8	5.94	1.45									
	대재이상	(8,248)	0.1	0.3	0.7	2.5	7.2	20.6	25.6	24.7	14.6	3.4	0.3	10.7	20.6	68.7	6.18	1.44									
	모름/무응답	(254)	0.0	0.5	2.0	6.8	8.5	21.6	10.6	23.3	19.1	5.3	2.4	17.7	21.6	60.7	6.18	1.86									
직업 유무	있다	(12,054)	0.1	0.3	0.8	3.1	8.2	22.2	26.1	22.8	13.1	3.1	0.4	12.4	22.2	65.3	6.07	1.46	0.758 (0.448)								
	없다	(4,991)	0.1	0.3	1.2	3.5	8.8	22.8	22.5	23.2	14.3	2.9	0.5	13.8	22.8	63.4	6.05	1.52									
총사상 지위	임금근로자	(8,145)	0.0	0.2	0.8	3.2	8.3	21.9	26.7	23.0	12.9	2.6	0.3	12.5	21.9	65.6	6.06	1.44	3.691 (0.025) *								
	자영업자	(3,396)	0.0	0.5	0.7	2.7	7.8	22.8	24.8	22.8	13.5	4.0	0.4	11.7	22.8	65.5	6.11	1.48									
	무급가족종사자	(513)	0.2	0.8	1.4	3.5	9.6	24.6	23.4	18.5	13.2	4.4	0.4	15.4	24.6	60.0	5.95	1.61									
고용 형태	상용근로자	(6,715)	0.1	0.2	0.6	2.8	7.8	21.4	27.0	23.3	13.5	2.8	0.3	11.6	21.4	67.0	6.11	1.42	6.784 (0.000) ***								
	임시/일용근로자	(1,429)	0.0	0.1	1.4	4.9	10.6	23.9	25.4	21.7	9.7	1.7	0.4	17.1	23.9	59.0	5.82	1.47									
건강 상태	좋음	(10,715)	0.0	0.1	0.6	2.0	5.7	19.3	26.4	26.0	16.2	3.4	0.3	8.4	19.3	72.2	6.30	1.38	395.247 (0.000) ***								
	보통	(5,103)	0.1	0.3	1.1	4.7	12.6	28.6	23.7	17.7	8.4	2.4	0.5	18.8	28.6	52.6	5.69	1.49									
	나쁨	(1,226)	0.2	1.6	3.2	6.9	14.4	23.6	18.4	18.0	10.3	2.8	0.5	26.4	23.6	50.0	5.54	1.77									
개인 소득	소득 없음	(3,413)	0.1	0.3	0.8	3.3	8.6	24.6	24.2	22.5	12.6	2.6	0.3	13.1	24.6	62.4	6.00	1.46	34.208 (0.000) ***								
	200만원 미만	(3,985)	0.0	0.4	1.7	3.7	9.7	22.6	23.3	21.7	13.2	3.2	0.5	15.5	22.6	61.9	5.98	1.56									
	200-300만원 미만	(4,510)	0.0	0.4	0.6	3.5	9.4	22.8	25.6	22.1	13.1	2.4	0.2	13.8	22.8	63.3	6.00	1.45									
	300-400만원 미만	(3,208)	0.1	0.2	0.7	2.6	7.0	21.9	27.5	24.1	12.6	3.0	0.3	10.6	21.9	67.5	6.12	1.41									
400만원 이상	(1,930)	0.0	0.1	0.5	2.3	5.4	18.1	24.5	26.0	17.6	4.9	0.7	8.2	18.1	73.7	6.41	1.43										
혼인 상태	미혼	(5,541)	0.1	0.5	1.1	2.8	8.8	23.1	26.1	21.9	12.7	2.6	0.3	13.3	23.1	63.7	6.00	1.47	39.945 (0.000) ***								
	기혼	(8,562)	0.1	0.2	0.6	2.9	7.6	21.0	25.3	24.4	14.3	3.2	0.4	11.3	21.0	67.7	6.16	1.44									
	사별/이혼/별거	(2,942)	0.0	0.3	1.3	4.7	10.2	25.1	21.9	20.4	12.2	3.4	0.4	16.5	25.1	58.4	5.90	1.56									
가구 원수	1인	(4,259)	0.0	0.5	1.7	4.1	9.8	23.5	24.2	20.6	11.8	3.4	0.5	16.1	23.5	60.4	5.91	1.57	-7.355 (0.000) ***								
	2인 이상	(12,786)	0.1	0.2	0.6	2.9	7.9	22.0	25.3	23.7	14.0	2.9	0.4	11.7	22.0	66.2	6.11	1.44									
주거 형태	자기집	(13,199)	0.1	0.2	0.7	2.8	7.4	21.9	25.3	23.7	14.2	3.3	0.4	11.3	21.9	66.8	6.14	1.45	82.374 (0.000) ***								
	전세	(2,619)	0.0	0.4	0.8	3.5	11.6	24.7	25.0	21.6	10.2	2.0	0.2	16.3	24.7	59.0	5.85	1.44									
	월세/사글세/무상	(1,227)	0.0	0.7	3.0	6.3	11.9	23.1	22.6	16.8	12.2	2.7	0.5	22.0	23.1	54.9	5.70	1.68									
주택 유형	단독주택	(5,524)	0.1	0.6	1.2	3.3	10.0	26.2	23.3	19.9	11.8	3.1	0.4	15.2	26.2	58.6	5.90	1.53	194.012 (0.000) ***								
	아파트	(8,563)	0.1	0.2	0.6	2.7	6.5	18.7	25.2	25.2	16.9	3.5	0.4	10.1	18.7	71.2	6.28	1.45									
	연립/다세대/기타	(2,958)	0.0	0.0	1.1	4.3	10.8	25.9	27.7	21.9	6.4	1.6	0.2	16.4	25.9	57.7	5.75	1.37									
기초생활 수급	해당	(396)	0.0	1.1	5.4	7.9	11.5	23.8	20.2	16.7	9.6	3.6	0.2	25.9	23.8	50.3	5.50	1.79	-6.345 (0.000) ***								
	비해당	(16,649)	0.1	0.3	0.8	3.1	8.3	22.4	25.1	23.1	13.5	3.0	0.4	12.5	22.4	65.1	6.08	1.47									
다문화 가정	해당	(73)	0.0	1.1	3.0	8.7	17.3	15.7	12.7	20.3	15.5	4.7	1.1	30.0	15.7	54.3	5.76	1.95	-1.333 (0.187)								
	비해당	(16,972)	0.1	0.3	0.9	3.2	8.4	22.4	25.1	22.9	13.4	3.0	0.4	12.8	22.4	64.8	6.06	1.47									
가구 소득	소득 없음	(101)	0.6	0.6	0.0	1.9	11.9	37.3	18.3	13.0	8.0	4.7	3.5	15.1	37.3	47.5	5.83	1.69	58.574 (0.000) ***								
	200만원 미만	(2,229)	0.0	0.7	2.3	4.2	10.9	24.6	21.6	19.8	11.8	3.6	0.5	18.1	24.6	57.3	5.84	1.63									
	200-300만원 미만	(2,374)	0.1	0.7	0.7	4.1	11.7	26.4	22.9	19.3	11.2	2.5	0.4	17.3	26.4	56.3	5.82	1.52									
	300-400만원 미만	(2,895)	0.1	0.3	1.1	3.5	9.9	24.3	24.8	22.5	10.0	3.1	0.3	15.0	24.3	60.7	5.92	1.48									
	400-500만원 미만	(2,440)	0.0	0.2	0.6	3.7	8.5	22.1	25.6	23.7	12.3	2.9	0.4	13.0	22.1	64.9	6.05	1.45									
	500-600만원 미만	(2,689)	0.0	0.1	0.5	3.1	6.6	21.0	28.4	24.0	14.3	1.7	0.3	10.3	21.0	68.7	6.13	1.37									
600만원 이상	(4,318)	0.0	0.1	0.6	1.7	5.2	18.5	25.8	25.9	18.0	3.8	0.4	7.6	18.5	73.8	6.38	1.38										

* p<0.05, ** p<0.01, *** p<0.001

다. 특성별 분석 (1인가구 비율 사후보정 미적용)

1인가구 비율로 사후보정하지 않은 응답자 특성별로 살펴보면, 성별로는 차이가 없었으나, 연령별로는 40대(6.16점)가 가장 높고, 15~19세(6.01점)가 가장 낮았다.

지역별로는 인천(5.57점), 학력별로는 중졸 이하(5.93점), 종사상 지위별로는 무급가족 종사자(5.95점), 고용 형태별로는 임시/일용근로자(5.84점), 건강 상태별로는 나쁨(5.64점), 개인 소득별로는 소득 없음(6.01점), 혼인 상태별로는 사별/이혼/별거(5.87점), 가구원 수별로는 1인 가구(5.90점), 주거 형태별로는 월세/사글세/무상(5.80점), 기초생활수급 여부별로는 해당(5.72점) 계층에서 동네 환경 만족도가 상대적으로 낮게 나타났다.

[표 4-28] 동네 환경(1인가구 비율 사후보정 미적용)

(단위: %, 점)

구분	n	0 1 2 3 4 5 6 7 8 9 10											하위	중간	상위	평균	표준	유의성		
													(0-4)	(5)	(6-10)	(0-10)	편차	검정		
													(%)	(%)	(%)			(t/F)		
전체	전체	(17,045)	0.1	0.2	0.7	3.0	8.0	22.3	25.3	23.4	13.6	2.9	0.4	12.1	22.3	65.6	6.09	1.45	-	
	전반적 행복도	행복하지 않다(0-4)	(877)	0.2	1.3	3.4	11.4	21.6	25.2	16.6	13.8	4.7	1.8	0.1	37.9	25.2	37.0	5.05	1.64	874.805 (0.000) ***
		보통이다(5)	(2,882)	0.1	0.4	1.3	6.0	15.4	36.7	21.5	12.6	4.6	1.1	0.3	23.2	36.7	40.1	5.33	1.37	
		행복하다(6-10)	(13,287)	0.0	0.1	0.4	1.8	5.6	19.0	26.7	26.4	16.2	3.4	0.4	8.0	19.0	73.0	6.32	1.36	
성별	남자	(8,455)	0.1	0.2	0.6	2.7	8.3	22.5	25.0	23.7	13.4	2.9	0.4	12.0	22.5	65.4	6.09	1.44	0.198 (0.843)	
	여자	(8,590)	0.0	0.2	0.8	3.3	7.8	22.1	25.5	23.2	13.8	2.9	0.4	12.2	22.1	65.7	6.09	1.46		
연령별	15-19	(882)	0.0	0.4	0.7	3.6	8.9	24.3	24.2	20.1	15.2	2.1	0.4	13.6	24.3	62.1	6.01	1.48	3.191 (0.007) **	
	20대	(2,438)	0.1	0.1	0.8	2.6	8.3	21.9	25.2	23.5	14.3	3.0	0.1	12.0	21.9	66.1	6.11	1.44		
	30대	(2,498)	0.1	0.4	0.6	2.7	8.0	23.1	25.7	23.2	13.1	2.9	0.2	11.8	23.1	65.1	6.07	1.44		
	40대	(2,993)	0.0	0.2	0.8	2.6	6.7	20.7	27.6	24.0	13.8	3.2	0.4	10.3	20.7	69.0	6.16	1.42		
	50대	(3,253)	0.1	0.1	0.7	3.4	7.3	22.0	25.1	24.4	13.9	2.6	0.3	11.6	22.0	66.4	6.11	1.43		
	60대 이상	(4,980)	0.1	0.2	0.7	3.4	9.0	22.9	23.9	23.2	12.9	3.0	0.6	13.4	22.9	63.6	6.05	1.48		
지역별	서울	(3,232)	0.0	0.0	0.3	5.0	6.4	19.5	29.4	24.8	12.2	2.4	0.0	11.8	19.5	68.8	6.08	1.38	50.945 (0.000) ***	
	부산	(1,134)	0.0	0.0	0.5	1.0	4.2	18.2	24.5	22.7	4.2	0.1	5.7	18.2	76.1	6.51	1.34			
	대구	(801)	0.0	0.2	0.4	2.6	8.3	18.5	20.1	29.2	18.3	2.4	0.0	11.6	18.5	70.0	6.27	1.43		
	인천	(994)	0.0	0.1	0.7	4.7	13.1	32.3	26.3	13.6	8.1	0.9	0.2	18.7	32.3	49.1	5.57	1.34		
	광주	(480)	0.0	0.0	0.7	1.8	4.6	18.2	22.2	29.6	20.0	3.0	0.1	7.1	18.2	74.8	6.43	1.35		
	대전	(488)	0.1	0.2	1.1	1.1	5.7	19.5	14.7	23.7	23.7	8.1	2.1	8.3	19.5	72.2	6.63	1.63		
	울산	(372)	0.0	0.2	0.5	3.0	8.3	23.8	27.4	22.8	11.4	2.7	0.0	11.9	23.8	64.3	6.02	1.37		
	세종	(121)	0.0	0.9	0.2	0.5	1.4	7.2	18.0	37.7	25.2	9.0	0.0	3.0	7.2	89.9	6.98	1.29		
	경기	(4,213)	0.0	0.0	0.5	1.8	9.0	25.9	29.5	23.1	9.0	1.1	0.0	11.3	25.9	62.7	5.93	1.25		
	강원	(526)	1.0	3.5	3.0	5.7	12.0	25.3	13.1	14.7	13.4	7.3	1.0	25.2	25.3	49.5	5.65	2.08		
	충북	(538)	0.4	0.2	1.1	2.8	9.8	27.4	18.5	23.4	13.0	2.1	1.3	14.3	27.4	58.3	5.98	1.56		
	충남	(710)	0.1	0.3	1.6	5.0	10.8	27.4	29.4	18.6	4.3	1.8	0.8	17.8	27.4	54.8	5.63	1.43		
	전북	(604)	0.0	0.4	0.9	3.1	9.6	21.0	20.3	20.9	15.2	6.2	2.3	14.1	21.0	64.9	6.24	1.68		
	전남	(622)	0.1	0.1	0.4	1.5	4.4	17.2	16.7	25.7	25.0	7.0	2.0	6.5	17.2	76.3	6.71	1.52		
경북	(886)	0.2	0.5	1.2	5.0	11.1	21.5	23.8	22.7	12.1	1.9	0.1	18.0	21.5	60.5	5.86	1.54			
경남	(1,098)	0.0	0.1	0.6	1.3	5.7	15.2	23.3	29.7	20.0	4.2	0.0	7.6	15.2	77.2	6.49	1.36			
제주	(227)	0.0	0.2	1.9	3.6	8.4	27.9	17.5	16.4	14.4	8.0	1.6	14.2	27.9	57.9	6.11	1.74			

구분	n	0										1	2	3	4	5	6	7	8	9	10	하위 (0-4) (%)	중간 (5) (%)	상위 (6-10) (%)	평균 (0-10)	표준 편차	유의성 검정 (t/F)
		학력	중졸이하 (2,716) 고졸 (5,661) 대제이상 (8,462) 모름/무응답 (206)	0.0 0.1 0.1 0.0	0.4 0.2 0.2 0.2	1.0 0.7 0.6 1.7	4.0 3.4 2.4 6.8	10.4 8.7 6.9 7.8	24.2 24.5 20.2 23.4	23.7 25.7 25.8 11.3	20.3 22.4 25.1 24.7	12.6 11.8 15.0 17.4	2.6 2.3 3.4 5.1	0.7 0.3 0.3 1.5	15.9 13.0 10.1 16.6	24.2 24.5 20.2 23.4	59.9 62.5 69.6 59.9	5.93 5.98 6.21 6.13	1.53 1.42 1.42 1.77	43.657 (0.000) ***							
직업 유무	있다 (11,877) 없다 (5,168)	0.0 0.1	0.2 0.2	0.6 0.9	2.9 3.4	7.9 8.4	22.2 22.7	26.0 23.6	23.4 23.4	13.5 13.9	3.0 2.8	0.3 0.4	11.7 13.1	22.2 22.7	66.2 64.2	6.10 6.06	1.43 1.49	1.617 (0.106)									
총사상 지위	임금근로자 (7,957) 자영업자 (3,274) 무급가족종사자 (645)	0.1 0.0 0.1	0.1 0.4 0.6	0.6 0.6 1.2	3.0 2.5 3.5	7.7 7.8 10.2	22.2 24.8 22.8	26.7 24.6 19.7	23.3 13.8 13.0	13.4 3.5 3.9	2.7 0.4 0.5	0.3 0.4 0.5	11.4 11.4 15.6	22.2 21.5 24.5	66.3 67.1 59.9	6.09 6.15 5.95	1.41 1.45 1.58	5.420 (0.004) **									
고용 형태	상용근로자 (6,632) 임시/일용근로자 (1,325)	0.1 0.0	0.1 0.1	0.5 1.1	2.5 5.0	7.1 10.8	21.8 24.4	27.2 24.6	23.8 20.7	13.8 11.0	2.9 1.8	0.3 0.4	10.3 17.1	21.8 24.4	67.9 58.5	6.15 5.84	1.39 1.48	7.013 (0.000) ***									
건강 상태	좋음 (10,880) 보통 (5,126) 나쁨 (1,039)	0.0 0.1 0.2	0.1 0.2 1.4	0.5 0.9 2.7	1.9 4.8 6.2	5.6 12.3 13.0	19.3 28.6 23.6	26.3 24.1 19.6	26.5 17.8 19.4	16.3 8.5 10.9	3.2 2.3 2.5	0.3 0.4 0.6	8.1 18.3 23.4	19.3 28.6 23.6	72.6 53.2 53.0	6.31 5.71 5.64	1.36 1.47 1.72	373.573 (0.000) ***									
개인 소득	소득 없음 (3,962) 200만원 미만 (3,612) 200-300만원 미만 (4,325) 300-400만원 미만 (3,167) 400만원 이상 (1,979)	0.1 0.1 0.0 0.1 0.0	0.3 0.3 0.2 0.1 0.1	0.8 1.3 0.6 0.5 0.4	3.3 3.5 3.2 2.6 2.1	8.4 9.4 8.7 6.9 5.2	24.3 22.3 25.8 21.7 18.3	24.7 23.9 22.9 28.2 23.2	22.9 22.2 13.0 23.8 27.4	12.4 13.6 2.6 2.6 17.7	2.7 2.8 0.6 0.2 0.6	0.3 0.6 0.2 0.2 0.6	12.8 14.6 12.7 10.1 7.8	24.3 22.3 22.8 21.7 18.3	62.9 63.1 64.5 68.1 73.9	6.01 6.02 6.04 6.13 6.43	1.46 1.53 1.43 1.37 1.42	34.884 (0.000) ***									
혼인 상태	미혼 (4,870) 기혼 (10,561) 사별/이혼/별거 (1,614)	0.1 0.1 0.0	0.3 0.2 0.3	0.8 0.6 1.4	2.8 3.0 3.9	8.6 7.4 10.6	23.5 21.2 26.3	25.8 25.4 22.8	22.2 14.2 20.0	13.0 3.1 11.8	2.6 0.4 2.7	0.2 0.4 0.4	12.7 11.2 16.2	23.5 21.2 26.3	63.8 67.6 57.5	6.02 6.15 5.87	1.44 1.44 1.51	35.252 (0.000) ***									
가구 원수	1인 (1,345) 2인 이상 (15,700)	0.0 0.1	0.4 0.2	1.8 0.6	3.9 3.0	9.1 8.0	25.3 22.1	23.9 25.4	20.2 23.7	11.4 13.8	3.3 2.9	0.4 0.4	15.3 11.8	25.3 22.1	59.3 66.1	5.90 6.11	1.55 1.44	-4.730 (0.000) ***									
주거 형태	자거집 (14,079) 전세 (2,259) 월세/사글세/무상 (707)	0.1 0.0 0.0	0.2 0.2 0.5	0.7 0.5 2.6	2.9 3.2 5.8	7.4 11.2 11.8	21.9 24.8 22.7	25.5 25.0 21.4	24.0 15.3 18.7	14.0 11.3 12.5	3.0 2.1 3.5	0.4 0.2 0.5	11.2 15.1 20.7	21.9 24.8 22.7	66.9 60.1 56.6	6.13 5.91 5.80	1.44 1.41 1.68	37.756 (0.000) ***									
주택 유형	단독주택 (5,470) 아파트 (8,657) 연립/다세대/기타 (2,919)	0.1 0.1 0.0	0.4 0.2 0.0	0.9 0.5 1.0	3.0 2.6 4.6	10.1 6.0 10.3	26.3 18.8 25.4	23.5 25.3 28.4	20.5 25.6 22.4	12.0 17.1 6.4	2.8 3.5 1.4	0.4 0.4 0.1	14.5 9.3 15.9	26.3 18.8 25.4	59.2 71.9 58.7	5.93 6.30 5.76	1.49 1.42 1.35	208.961 (0.000) ***									
기초생활 수급	해당 (300) 비해당 (16,745)	0.0 0.1	1.3 0.2	3.4 0.7	6.3 3.0	9.7 8.0	23.8 22.3	21.1 25.3	18.7 23.5	11.7 13.6	3.4 2.9	0.5 0.4	20.8 11.9	23.8 22.3	55.4 65.8	5.72 6.10	1.74 1.44	-3.725 (0.000) ***									
다문화 가정	해당 (78) 비해당 (16,967)	0.0 0.1	0.9 0.2	3.4 0.7	9.8 3.0	11.9 8.0	17.5 22.4	14.6 25.3	19.4 23.5	16.2 13.6	5.3 2.9	1.1 0.4	26.0 12.0	17.5 22.4	56.5 65.6	5.83 6.09	1.95 1.45	-1.172 (0.245)									
가구 소득	소득 없음 (87) 200만원 미만 (1,427) 200-300만원 미만 (1,762) 300-400만원 미만 (2,744) 400-500만원 미만 (2,688) 500-600만원 미만 (3,162) 600만원 이상 (5,175)	0.9 0.0 0.1 0.1 0.0 0.1 0.0	0.9 0.7 0.5 0.2 0.2 0.1 0.1	0.0 1.7 0.8 0.8 0.7 0.5	2.5 4.0 3.5 4.0 3.7 3.3 1.7	12.6 11.0 11.2 10.9 8.2 6.6 5.3	30.3 25.3 28.6 24.4 22.3 21.2 18.6	24.6 22.8 19.8 24.4 23.7 25.2 25.9	13.9 18.5 19.8 21.7 12.5 24.7 26.2	8.0 11.9 10.4 10.2 12.5 13.5 17.7	4.4 3.2 2.9 2.6 3.0 1.7 3.6	1.8 0.7 0.7 0.2 0.4 0.2 0.4	16.9 17.4 16.2 16.1 12.8 10.5 7.6	30.3 25.3 28.6 24.8 22.3 21.2 18.6	52.8 57.3 55.1 58.7 64.9 68.2 73.8	5.78 5.85 5.84 5.87 6.06 6.10 6.37	1.64 1.60 1.52 1.46 1.46 1.36 1.37	60.547 (0.000) ***									

* p<0.05, ** p<0.01, *** p<0.001

제 8 절

자신의 일에 대한 만족도

NATIONAL ASSEMBLY FUTURES INSTITUTE

1 자신의 일에 대한 만족도

가. 전체 분석

‘자신의 일에 대해서 얼마나 만족하는지’ 묻은 결과 경제활동 없음이 29.3%인 가운데 58.9%는 10점 만점 기준 6점 이상으로 만족한다고 응답했으며(상위: 6~10점), 4점 이하 만족하지 않는다는 응답은 3.6%(하위: 0~4점)로 나타났다.

자신의 일에 대한 만족도를 평균으로 환산하면 10점 만점 기준 6.81점이다.

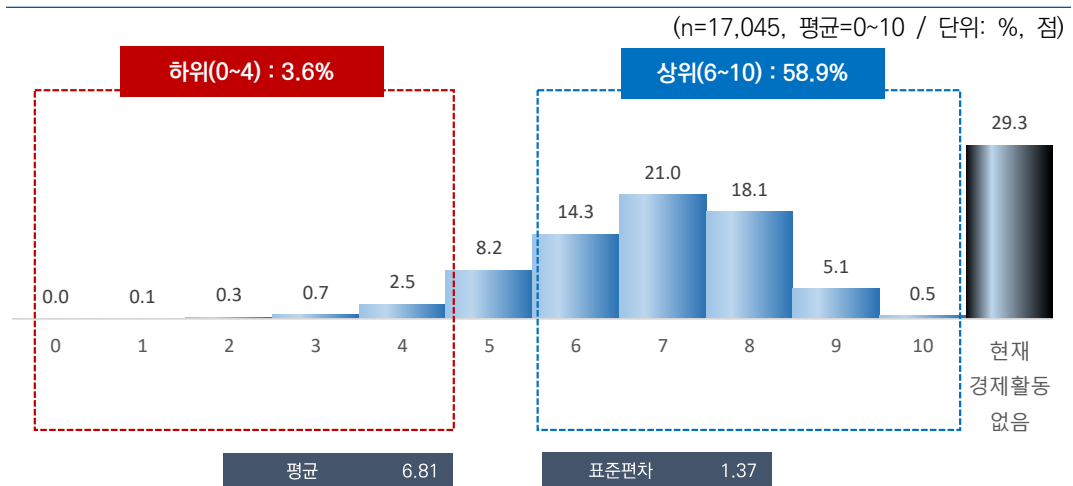

[그림 4-16] 자신의 일에 대한 만족도

나. 특성별 분석

응답자 특성별로 살펴보면, 성별로는 큰 차이가 없었으나, 연령별로는 ‘현재 경제활동 없음’이 대부분을 차지하는 15~19세 제외 시 연령대가 높아질수록 평균 만족도 점수가 낮아지는 경향이 나타났다.

지역별로는 충북(6.23점), 학력별로는 중졸 이하(6.34점), 종사상 지위별로는 무급가족종사자(6.35점), 고용 형태별로는 임시/일용근로자(6.29점), 건강 상태별로는 나쁨(5.71점), 개인 소득별로는 200만원 미만(6.40점), 혼인 상태별로는 사별/이혼/별거(6.44점), 가구원 수별로는 1인 가구(6.63점), 주거 형태별로는 월세/사글세/무상(6.54점), 주택 유형별로는 연립/다세대/기타(6.54점), 기초생활 수급 여부별로는 해당(6.57점) 계층에서 자신의 일에 대한 만족도가 상대적으로 낮게 나타났다.

[표 4-29] 자신의 일에 대한 만족도(1인가구 비율 사후보정 적용)

(단위: %, 점)

구분	n	0 1 2 3 4 5 6 7 8 9 10										하위 (0-4) (%)	중간 (5) (%)	상위 (6-10) (%)	비해당 (%)	평균 (0~10)	표준 편차	유의성 검정 (t/F)		
		0	1	2	3	4	5	6	7	8	9								10	
전 체	(17,045)	0.0	0.1	0.3	0.7	2.5	8.2	14.3	21.0	18.1	5.1	0.5	3.6	8.2	58.9	29.3	6.81	1.37	-	
전반적 행복도	행복하지 않다(0-4)	(1,085)	0.1	0.5	3.0	5.5	13.0	19.6	8.7	6.6	3.5	0.7	22.1	19.6	19.5	38.8	5.01	1.57	2,063.7 ⁴⁶	
	보통이다(5)	(3,085)	0.1	0.1	0.4	1.1	4.6	23.2	23.5	10.7	4.0	1.0	6.2	23.2	39.3	31.3	5.76	1.18	(0.000)*	
	행복하다(6-10)	(12,875)	0.0	0.0	0.0	0.2	1.1	3.6	12.5	24.6	22.7	6.4	0.6	1.4	3.6	66.9	28.0	7.18	1.15	**
성별	남자	(8,471)	0.0	0.1	0.4	0.9	2.5	8.5	15.7	24.1	20.8	5.8	0.6	3.9	8.5	67.0	20.6	6.84	1.36	2,795
	여자	(8,574)	0.0	0.1	0.1	0.6	2.5	7.8	12.8	17.9	15.4	4.4	0.4	3.3	7.8	51.0	37.9	6.77	1.37	(0.005) **
연령별	15-19	(934)	0.0	0.0	0.0	0.1	0.1	0.4	0.9	0.8	0.0	0.0	0.1	0.1	2.1	97.8	7.03	0.99		
	20대	(2,456)	0.0	0.0	0.0	0.5	1.6	5.3	12.9	19.6	16.9	5.1	0.3	2.1	5.3	54.9	37.8	6.96	1.25	
	30대	(2,415)	0.0	0.2	0.2	0.9	2.4	9.2	15.2	28.1	26.6	6.5	0.6	3.7	9.2	77.0	10.2	6.94	1.32	20,422
	40대	(3,021)	0.0	0.0	0.6	0.6	2.4	11.3	15.1	25.6	23.1	6.8	0.7	3.6	11.3	71.3	13.8	6.86	1.37	(0.000) ***
	50대	(3,258)	0.0	0.0	0.3	0.6	3.8	9.6	17.6	24.8	20.7	5.8	0.6	4.7	9.6	69.6	16.1	6.78	1.36	
	60대 이상	(4,961)	0.1	0.1	0.3	1.0	2.7	7.9	14.3	16.6	13.0	3.8	0.5	4.2	7.9	48.3	39.6	6.62	1.44	
지역별	서울	(2,854)	0.0	0.0	0.2	1.0	2.3	7.3	15.5	22.0	18.5	5.2	0.4	3.5	7.3	61.6	27.6	6.84	1.32	
	부산	(1,194)	0.0	0.0	0.1	0.6	0.8	2.9	6.5	19.3	25.2	8.5	0.6	1.5	2.9	60.1	35.5	7.41	1.19	
	대구	(853)	0.0	0.0	0.9	0.8	1.6	6.9	10.1	24.3	19.4	2.9	0.0	3.3	6.9	56.8	33.0	6.83	1.32	
	인천	(1,052)	0.1	0.0	0.0	0.6	4.4	11.0	22.6	23.1	13.8	1.7	0.0	5.0	11.0	61.1	22.8	6.44	1.22	
	광주	(522)	0.0	0.0	0.0	1.1	0.6	8.0	11.7	22.3	23.2	3.6	0.7	1.6	8.0	61.4	29.0	6.98	1.24	
	대전	(526)	0.0	0.1	0.4	0.0	1.3	10.8	8.6	19.8	20.8	7.9	0.8	1.8	10.8	57.9	29.5	7.04	1.39	
	울산	(407)	0.0	0.0	0.0	0.5	0.9	6.8	14.4	22.7	18.8	3.7	0.4	1.5	6.8	60.0	31.7	6.92	1.18	
	세종	(141)	0.0	0.0	0.0	0.7	2.4	7.3	13.2	28.9	13.5	4.7	0.0	3.0	7.3	60.3	29.3	6.79	1.22	44,717
	경기	(3,923)	0.0	0.2	0.4	0.5	3.8	10.5	19.4	21.3	14.8	3.9	0.3	4.9	10.5	59.6	25.0	6.55	1.36	(0.000) ***
	강원	(568)	0.0	0.1	0.5	2.1	2.9	9.1	11.2	17.1	11.8	9.7	2.4	5.6	9.1	52.2	33.1	6.83	1.70	
	충북	(575)	0.0	0.3	0.2	2.1	3.1	18.8	11.8	15.9	12.1	2.9	0.1	5.7	18.8	42.8	32.8	6.23	1.49	
	충남	(759)	0.0	0.0	0.6	0.6	3.6	8.9	16.0	21.8	13.1	2.1	0.5	4.8	8.9	53.6	32.7	6.53	1.34	
	전북	(651)	0.1	0.0	0.7	0.4	2.0	11.5	12.2	16.5	17.5	4.8	1.4	3.2	11.5	52.4	32.9	6.77	1.50	
	전남	(671)	0.5	0.0	0.4	0.8	2.2	5.0	13.5	22.3	24.3	5.7	0.4	3.8	5.0	66.2	25.0	6.98	1.40	
	경북	(937)	0.0	0.0	0.0	0.7	2.6	5.4	11.1	19.5	19.5	5.0	0.1	3.3	5.4	55.2	36.0	6.96	1.30	
경남	(1,159)	0.0	0.0	0.0	0.1	1.6	6.3	20.0	27.3	10.4	0.6	0.6	1.6	64.5	33.3	7.58	1.03			
제주	(253)	0.0	0.1	0.2	2.3	2.7	9.3	17.4	19.8	11.1	7.1	3.4	5.3	9.3	58.9	26.5	6.74	1.61		

2022년 한국인의 행복조사(2차조사) - 기초분석 보고서 - ...

구분	n	0										하위	중간	상위	비해당 (%)	평균 (0~10)	표준 편차	유의성 검정 (t/F)		
		0	1	2	3	4	5	6	7	8	9	10	(0-4) (%)	(5) (%)					(6-10) (%)	
학력	중졸이하	(2,967)	0.1	0.0	0.3	1.0	2.7	6.8	7.8	9.7	6.4	2.1	0.2	4.2	6.8	26.3	62.7	6.34	1.55	147.311 (0.000) ***
	고졸	(5,577)	0.0	0.1	0.4	1.0	3.5	10.8	18.9	20.6	16.9	4.2	0.3	5.0	10.8	60.9	23.3	6.59	1.38	
	대재이상	(8,248)	0.0	0.1	0.2	0.4	1.7	7.0	13.5	25.6	23.4	6.8	0.7	2.5	7.0	70.0	20.6	7.04	1.28	
	모름/무응답	(254)	0.0	0.0	0.2	0.4	2.5	5.7	12.4	9.5	11.1	2.4	1.6	3.0	5.7	37.0	54.2	6.72	1.49	
직업 유무	있다	(12,054)	0.0	0.1	0.4	1.0	3.6	11.6	20.2	29.7	25.6	7.2	0.7	5.1	11.6	83.3	0.0	6.81	1.37	-
	없다	(4,991)	0.0	0.0	0.0	0.0	0.0	0.0	0.0	0.0	0.0	0.0	0.0	0.0	0.0	100.0	-	-	-	
총사상 자위	임금근로자	(8,145)	0.0	0.1	0.2	0.9	3.2	11.1	19.4	30.1	27.2	7.2	0.6	4.4	11.1	84.5	0.0	6.87	1.33	41.132 (0.000) ***
	자영업자	(3,396)	0.1	0.1	0.9	1.4	3.5	11.8	21.7	29.1	23.0	7.4	1.1	5.9	11.8	82.3	0.0	6.75	1.44	
	무급가족종사자	(513)	0.0	0.0	0.3	1.1	9.6	18.0	21.6	26.9	17.6	4.9	0.0	11.1	18.0	70.9	0.0	6.35	1.42	
고용 형태	상용근로자	(6,715)	0.0	0.1	0.1	0.6	2.3	9.3	18.7	31.1	29.3	7.9	0.6	3.1	9.3	87.6	0.0	6.99	1.26	16.780 (0.000) ***
	임시/일용근로자	(1,429)	0.1	0.3	0.6	2.0	7.6	19.5	22.9	25.1	17.4	4.2	0.4	10.6	19.5	69.9	0.0	6.29	1.47	
건강 상태	좋음	(10,715)	0.0	0.0	0.1	0.4	1.6	5.6	12.4	23.2	23.4	6.8	0.6	2.0	5.6	66.4	26.0	7.11	1.23	670.866 (0.000) ***
	보통	(5,103)	0.0	0.2	0.5	1.0	3.8	13.3	19.7	19.5	10.2	2.4	0.4	5.5	13.3	52.2	29.0	6.30	1.37	
	나쁨	(1,226)	0.3	0.1	1.0	2.5	5.5	9.5	7.8	7.5	4.5	1.6	0.3	9.3	9.5	21.7	59.4	5.71	1.74	
개인 소득	소득 없음	(3,413)	0.0	0.0	0.0	0.2	0.5	1.4	2.3	2.6	1.3	0.4	0.0	0.7	1.4	6.6	91.3	6.41	1.35	147.778 (0.000) ***
	200만원 미만	(3,985)	0.1	0.0	0.4	1.2	4.0	9.5	13.2	15.7	10.4	2.9	0.3	5.7	9.5	42.4	42.3	6.40	1.47	
	200-300만원 미만	(4,510)	0.0	0.1	0.5	0.9	3.4	12.8	20.6	28.8	24.2	5.6	0.6	4.9	12.8	79.8	2.5	6.73	1.35	
	300-400만원 미만	(3,208)	0.0	0.1	0.2	0.8	2.5	9.5	18.7	31.0	26.8	8.3	0.6	3.7	9.5	85.4	1.4	6.95	1.30	
	400만원 이상	(1,930)	0.0	0.1	0.1	0.2	1.0	4.4	15.3	29.4	35.0	11.3	1.5	1.3	4.4	92.6	1.6	7.34	1.16	
혼인 상태	미혼	(5,541)	0.0	0.0	0.1	0.7	1.8	6.8	12.8	20.7	17.2	4.6	0.4	2.6	6.8	55.8	34.9	6.89	1.29	87.118 (0.000) ***
	기혼	(8,562)	0.0	0.1	0.3	0.6	2.5	8.3	14.4	23.3	20.3	6.0	0.6	3.5	8.3	64.5	23.6	6.88	1.36	
	사별/이혼/별거	(2,942)	0.1	0.0	0.6	1.2	3.8	10.4	16.7	14.6	13.4	3.3	0.4	5.8	10.4	48.4	35.3	6.44	1.49	
가구 원수	1인	(4,259)	0.1	0.0	0.5	1.4	3.5	10.4	17.8	20.0	18.4	4.6	0.6	5.5	10.4	61.3	22.7	6.63	1.44	-8.527 (0.000) ***
	2인 이상	(12,786)	0.0	0.1	0.2	0.5	2.2	7.4	13.1	21.3	18.0	5.2	0.5	3.0	7.4	58.1	31.5	6.88	1.33	
주거 형태	자기집	(13,199)	0.0	0.0	0.2	0.6	2.1	7.3	13.7	20.4	18.0	5.5	0.5	2.9	7.3	58.0	31.7	6.89	1.34	51.455 (0.000) ***
	전세	(2,619)	0.0	0.0	0.4	0.9	3.9	11.9	16.7	24.1	18.9	4.1	0.2	5.3	11.9	63.9	18.8	6.62	1.37	
	월세/사글세/무상	(1,227)	0.0	0.3	0.4	2.1	4.4	9.9	15.4	20.6	17.7	3.0	1.0	7.2	9.9	57.7	25.1	6.54	1.52	
주택 유형	단독주택	(5,524)	0.1	0.1	0.4	1.0	2.7	8.4	14.9	21.2	17.2	5.2	0.4	4.3	8.4	58.9	28.4	6.75	1.41	83.169 (0.000) ***
	아파트	(8,563)	0.0	0.1	0.3	0.5	1.7	7.1	12.0	20.6	20.1	5.3	0.6	2.6	7.1	58.6	31.6	6.96	1.33	
	연립/다세대/기타	(2,958)	0.0	0.0	0.1	0.8	4.4	10.8	19.6	21.7	14.1	4.2	0.3	5.3	10.8	59.8	24.1	6.54	1.33	
기초생활 수급	해당	(396)	0.0	0.0	0.1	0.6	4.4	3.3	7.8	10.4	9.0	2.1	0.3	5.1	3.3	29.6	62.1	6.57	1.50	-2.015 (0.046) *
	비해당	(16,649)	0.0	0.1	0.3	0.7	2.5	8.3	14.4	21.2	18.3	5.2	0.5	3.6	8.3	59.6	28.5	6.82	1.37	
다문화 가정	해당	(73)	0.0	0.0	0.0	0.0	4.2	17.2	10.6	18.1	14.5	6.6	0.0	4.2	17.2	49.8	28.8	6.58	1.45	-1.219 (0.223)
	비해당	(16,972)	0.0	0.1	0.3	0.7	2.5	8.1	14.3	21.0	18.1	5.1	0.5	3.6	8.1	59.0	29.3	6.81	1.37	
가구 소득	소득 없음	(101)	0.0	0.0	0.0	2.1	0.7	4.1	7.8	7.7	2.7	1.6	0.0	2.8	4.1	19.9	73.2	6.23	1.50	99.960 (0.000) ***
	200만원 미만	(2,229)	0.1	0.0	0.6	1.5	3.0	7.3	10.7	9.7	7.4	2.2	0.2	5.3	7.3	30.1	57.3	6.25	1.58	
	200-300만원 미만	(2,374)	0.0	0.0	0.7	1.0	3.4	13.8	20.2	20.2	16.5	3.5	0.6	5.2	13.8	61.0	20.0	6.49	1.40	
	300-400만원 미만	(2,895)	0.0	0.1	0.2	1.2	4.1	10.7	15.8	21.8	16.8	4.7	0.4	5.7	10.7	59.4	24.2	6.62	1.42	
	400-500만원 미만	(2,440)	0.0	0.2	0.3	0.4	2.0	7.2	15.0	23.2	16.4	5.4	0.6	2.9	7.2	60.6	29.3	6.85	1.32	
	500-600만원 미만	(2,689)	0.0	0.0	0.1	0.2	1.7	6.3	14.3	23.4	20.7	6.1	0.2	2.0	6.3	64.8	26.9	7.00	1.22	
600만원 이상	(4,318)	0.0	0.0	0.1	0.3	1.5	5.6	11.5	24.2	25.1	7.0	0.9	1.9	5.6	68.7	23.8	7.16	1.23		

* p<0.05, ** p<0.01, *** p<0.001

다. 특성별 분석 (1인가구 비율 사후보정 미적용)

1인가구 비율로 사후보정하지 않은 응답자 특성별로 살펴보면, 성별로는 큰 차이가 없었으나, 연령별로는 ‘현재 경제활동 없음’이 대부분을 차지하는 15~19세 제외 시 연령대가 높아질수록 평균 만족도 점수가 낮아지는 경향이 나타났다.

지역별로는 충북(6.31점), 학력별로는 중졸 이하(6.31점), 종사상 지위별로는 무급가족 종사자(6.37점), 고용 형태별로는 임시/일용근로자(6.28점), 건강 상태별로는 나쁨(5.80점), 개인 소득별로는 소득 없음(6.41점), 혼인 상태별로는 사별/이혼/별거(6.39점), 가구원 수별로는 1인 가구(6.58점), 주거 형태별로는 월세/사글세/무상(6.53점), 주택 유형별로는 연립/다세대/기타(6.56점), 기초생활 수급 여부별로는 해당(6.62점) 계층에서 자신의 일에 대한 만족도가 상대적으로 낮게 나타났다.

[표 4-30] 자신의 일에 대한 만족도(1인가구 비율 사후보정 미적용)

(단위: %, 점)

구분	n	0										10	하위 (0-4) (%)	중간 (5) (%)	상위 (6-10) (%)	비해당 (%)	평균 (0~10)	표준 편차	유의성 검정 (t/F)	
		0	1	2	3	4	5	6	7	8	9									
전 체	(17,045)	0.0	0.1	0.2	0.6	2.4	7.8	13.6	21.3	18.0	5.2	0.5	3.3	7.8	58.6	30.3	6.85	1.35	-	
전반적 행복도	행복하지 않다(0-4)	(877)	0.1	0.7	2.6	4.9	13.1	20.6	8.2	6.8	2.7	0.5	0.1	21.4	20.6	18.3	39.7	4.97	1.53	1,864
	보통이다(5)	(2,882)	0.1	0.1	0.3	1.1	4.4	22.9	22.8	10.0	3.8	1.0	0.0	6.0	22.9	37.7	33.4	5.76	1.17	438 (0,000)
	행복하다(6-10)	(13,287)	0.0	0.0	0.0	0.2	1.2	3.7	12.0	24.7	22.1	6.4	0.6	1.5	3.7	65.8	29.0	7.18	1.15	***
성별	남자	(8,455)	0.0	0.1	0.4	0.8	2.3	8.2	15.5	24.4	21.1	6.1	0.5	3.5	8.2	67.7	20.6	6.88	1.34	3,261 (0,001)
	여자	(8,590)	0.0	0.1	0.1	0.5	2.4	7.4	11.8	18.2	15.1	4.2	0.4	3.1	7.4	49.6	39.9	6.80	1.35	**
연령별	15-19	(882)	0.0	0.0	0.0	0.0	0.1	0.1	0.1	0.1	0.9	0.5	0.0	0.0	0.1	1.6	98.3	7.03	0.98	
	20대	(2,438)	0.0	0.0	0.1	0.4	1.3	4.7	11.7	18.4	16.1	5.0	0.3	1.8	4.7	51.4	42.1	7.00	1.24	
	30대	(2,498)	0.0	0.2	0.1	0.6	2.3	8.3	14.7	28.1	26.5	6.4	0.6	3.2	8.3	76.3	12.2	6.98	1.29	21,795 (0,000)
	40대	(2,993)	0.0	0.0	0.6	0.6	2.2	10.3	15.0	26.0	22.9	7.1	0.5	3.4	10.3	71.5	14.9	6.89	1.35	***
	50대	(3,253)	0.0	0.1	0.3	0.6	3.3	9.1	16.8	25.3	20.7	6.0	0.7	4.2	9.1	69.6	17.1	6.83	1.35	
	60대 이상	(4,980)	0.1	0.1	0.2	0.9	2.8	8.1	13.5	17.4	13.2	3.8	0.5	4.0	8.1	48.5	39.5	6.65	1.42	
지역별	서울	(3,232)	0.0	0.0	0.1	0.7	1.9	6.9	13.6	23.7	18.2	4.9	0.5	2.6	6.9	60.9	29.6	6.91	1.26	
	부산	(1,134)	0.0	0.0	0.2	0.3	0.6	2.3	6.1	19.4	24.7	9.0	0.6	1.1	2.3	59.8	36.8	7.47	1.14	
	대구	(801)	0.0	0.0	0.3	0.3	1.9	5.9	10.6	24.8	20.1	3.1	0.0	2.5	5.9	58.7	32.9	6.93	1.20	
	인천	(994)	0.1	0.0	0.0	0.7	2.9	9.8	21.9	24.6	13.1	1.9	0.0	3.7	9.8	61.5	25.1	6.51	1.19	
	광주	(480)	0.0	0.0	0.6	0.7	6.8	10.7	22.6	22.8	4.0	0.6	1.4	6.8	60.7	31.1	7.05	1.20		
	대전	(488)	0.0	0.1	0.1	0.0	1.2	9.1	7.9	19.0	21.2	9.1	1.1	1.4	9.1	58.3	31.1	7.17	1.36	
	울산	(372)	0.0	0.0	0.0	0.3	0.8	6.0	14.6	21.6	18.6	3.6	0.2	1.1	6.0	58.5	34.4	6.94	1.14	
	세종	(121)	0.0	0.0	0.0	0.8	2.0	7.3	13.3	27.3	15.1	3.6	0.0	2.8	7.3	59.3	30.5	6.78	1.21	49,751 (0,000)
	경기	(4,213)	0.0	0.2	0.4	0.5	4.0	10.4	18.4	21.1	15.1	3.8	0.3	5.2	10.4	58.8	25.6	6.55	1.39	***
	강원	(526)	0.0	0.1	0.6	1.9	2.1	8.6	9.6	18.5	12.6	9.6	1.8	4.7	8.6	52.1	34.5	6.89	1.66	
	충북	(538)	0.0	0.4	0.2	1.8	3.2	17.1	11.8	18.3	13.3	2.5	0.1	5.5	17.1	46.0	31.4	6.31	1.47	
	충남	(710)	0.0	0.0	0.3	0.7	3.9	9.0	17.6	20.2	12.4	2.5	0.3	4.9	9.0	53.0	33.1	6.50	1.32	
	전북	(604)	0.1	0.0	0.3	0.5	2.4	12.2	11.8	16.8	15.3	4.7	1.6	3.3	12.2	50.2	34.3	6.72	1.50	
	전남	(622)	0.2	0.0	0.4	0.7	1.7	5.7	13.5	20.3	24.2	6.1	0.4	3.1	5.7	64.5	26.7	7.01	1.38	
	경북	(886)	0.0	0.0	0.0	0.7	2.2	4.4	10.1	19.0	20.8	5.5	0.2	2.9	4.4	55.5	37.2	7.07	1.28	
경남	(1,098)	0.0	0.0	0.0	0.1	0.2	1.6	4.9	19.4	27.3	10.9	0.5	0.4	1.6	63.1	35.0	7.64	1.00		
제주	(227)	0.0	0.2	1.5	1.7	8.7	16.9	20.1	11.6	7.4	2.9	3.6	8.7	58.9	28.8	6.83	1.54			

구분	n	0	1	2	3	4	5	6	7	8	9	10	하위 (0-4) (%)	중간 (5) (%)	상위 (6-10) (%)	비해당 (%)	평균 (0-10)	표준 편차	유의성 검정 (t/F)	
학력	중졸이하	(2,716)	0.1	0.0	0.1	0.9	3.0	7.3	8.0	9.9	6.3	1.8	0.2	4.1	7.3	26.2	62.3	6.31	1.49	150.362 (0.000) ***
	고졸	(5,661)	0.0	0.1	0.3	0.9	3.0	9.9	17.5	21.4	16.3	4.3	0.3	4.3	9.9	59.9	25.8	6.64	1.37	
	대재이상	(8,462)	0.0	0.1	0.2	0.3	1.7	6.5	12.9	25.1	23.1	6.9	0.7	2.3	6.5	68.7	22.4	7.07	1.26	
	모름/무응답	(206)	0.0	0.0	0.5	0.5	2.5	7.5	10.0	9.4	9.7	2.6	0.8	3.5	7.5	32.5	56.5	6.55	1.53	
직업 유무	있다	(11,877)	0.0	0.1	0.3	0.9	3.4	11.2	19.6	30.5	25.9	7.4	0.7	4.7	11.2	84.1	0.0	6.85	1.36	-
	없다	(5,168)	0.0	0.0	0.0	0.0	0.0	0.0	0.0	0.0	0.0	0.0	0.0	0.0	0.0	100.0	-	-	-	
총사상 자위	임금근로자	(7,957)	0.0	0.1	0.2	0.7	3.0	10.4	18.9	30.9	27.5	7.6	0.6	4.1	10.4	85.5	0.0	6.91	1.31	51.867 (0.000) ***
	자영업자	(3,274)	0.0	0.1	0.7	1.2	3.1	11.7	20.9	30.2	23.4	7.4	1.2	5.1	11.7	83.2	0.0	6.79	1.40	
	무급가족종사자	(645)	0.0	0.0	0.3	1.2	8.9	18.1	21.0	27.4	18.2	4.8	0.0	10.5	18.1	71.4	0.0	6.37	1.42	
고용 형태	상용근로자	(6,632)	0.0	0.1	0.1	0.5	2.0	8.5	18.4	31.8	29.8	8.3	0.6	2.7	8.5	88.8	0.0	7.03	1.23	17.173 (0.000) ***
	임시/일용근로자	(1,325)	0.1	0.4	0.6	1.8	8.1	19.6	21.5	26.7	16.3	4.4	0.5	11.0	19.6	69.4	0.0	6.28	1.50	
건강 상태	좋음	(10,880)	0.0	0.0	0.1	0.3	1.6	5.4	11.7	23.2	22.8	6.7	0.5	2.0	5.4	65.0	27.6	7.12	1.23	565.535 (0.000) ***
	보통	(5,126)	0.0	0.2	0.4	0.8	3.6	12.4	19.0	19.8	10.6	2.6	0.4	5.0	12.4	52.3	30.3	6.37	1.36	
	나쁨	(1,039)	0.2	0.1	0.6	2.7	4.9	10.0	7.8	8.5	4.4	1.5	0.4	8.4	10.0	22.6	59.0	5.80	1.69	
개인 소득	소득 없음	(3,962)	0.0	0.0	0.0	0.1	0.6	1.6	2.5	2.9	1.5	0.4	0.0	0.7	1.6	7.3	90.4	6.41	1.32	140.611 (0.000) ***
	200만원 미만	(3,612)	0.1	0.0	0.2	1.0	4.4	10.4	13.0	17.4	11.2	3.1	0.3	5.7	10.4	45.0	39.0	6.44	1.45	
	200-300만원 미만	(4,325)	0.0	0.1	0.4	0.9	3.3	12.0	19.5	30.2	24.6	6.1	0.6	4.8	12.0	81.0	2.3	6.78	1.34	
	300-400만원 미만	(3,167)	0.0	0.2	0.2	0.6	2.0	8.7	19.4	31.7	27.1	8.2	0.5	3.0	8.7	86.9	1.4	6.98	1.26	
	400만원 이상	(1,979)	0.0	0.1	0.2	0.2	0.9	4.8	14.9	29.1	34.9	11.5	1.6	1.4	4.8	91.9	1.8	7.34	1.18	
혼인 상태	미혼	(4,870)	0.0	0.0	0.1	0.5	1.4	5.7	12.0	19.4	16.1	4.4	0.3	2.0	5.7	52.2	40.1	6.93	1.25	67.191 (0.000) ***
	기혼	(10,561)	0.0	0.1	0.3	0.6	2.6	8.1	14.1	23.0	19.9	5.9	0.6	3.6	8.1	63.5	24.8	6.88	1.36	
	사별/이혼/별거	(1,614)	0.0	0.1	0.4	1.0	3.8	11.7	15.2	15.6	11.8	2.7	0.5	5.4	11.7	45.7	37.1	6.39	1.45	
가구 원수	1인	(1,345)	0.1	0.0	0.4	1.6	3.8	10.9	18.6	18.5	17.6	4.4	0.6	5.9	10.9	59.7	23.5	6.58	1.46	-6.324 (0.000) ***
	2인 이상	(15,700)	0.0	0.1	0.2	0.5	2.2	7.5	13.2	21.5	18.1	5.2	0.5	3.1	7.5	58.5	30.9	6.87	1.34	
주거 형태	자기집	(14,079)	0.0	0.1	0.2	0.5	2.1	7.1	13.3	20.9	18.1	5.5	0.5	2.9	7.1	58.3	31.8	6.90	1.33	45.824 (0.000) ***
	전세	(2,259)	0.0	0.1	0.4	0.9	3.4	11.5	15.3	24.4	17.8	3.7	0.2	4.8	11.5	61.3	22.4	6.63	1.35	
	월세/사글세/무상	(707)	0.0	0.8	0.3	2.6	3.5	9.8	14.8	19.1	17.9	3.3	0.9	7.2	9.8	56.1	27.0	6.53	1.60	
주택 유형	단독주택	(5,470)	0.0	0.1	0.3	0.7	2.2	8.4	14.8	21.7	17.5	5.1	0.4	3.3	8.4	59.5	28.8	6.80	1.36	83.702 (0.000) ***
	아파트	(8,657)	0.0	0.1	0.2	0.4	1.8	6.5	11.5	20.7	19.7	5.5	0.6	2.6	6.5	58.1	32.8	6.99	1.33	
	연립/다세대/기타	(2,919)	0.0	0.0	0.1	0.9	4.3	10.4	17.8	22.3	14.1	4.1	0.1	5.3	10.4	58.5	25.9	6.56	1.33	
기초생활 수급	해당	(300)	0.0	0.0	0.1	1.0	4.9	5.5	9.7	13.2	14.0	2.5	0.4	6.0	5.5	39.8	48.7	6.62	1.50	-1.927 (0.056)
	비해당	(16,745)	0.0	0.1	0.2	0.6	2.3	7.8	13.7	21.4	18.1	5.2	0.5	3.2	7.8	58.9	30.0	6.85	1.35	
다문화 가정	해당	(78)	0.0	0.0	0.0	0.0	5.1	11.8	11.8	19.3	15.6	7.6	0.0	5.1	11.8	54.3	28.8	6.72	1.44	-0.711 (0.477)
	비해당	(16,967)	0.0	0.1	0.2	0.6	2.3	7.8	13.6	21.3	18.0	5.1	0.5	3.3	7.8	58.6	30.3	6.85	1.35	
가구 소득	소득 없음	(87)	0.0	0.0	0.0	0.7	1.1	5.5	10.5	8.3	4.0	2.0	0.0	1.7	5.5	24.7	68.1	6.39	1.31	101.095 (0.000) ***
	200만원 미만	(1,427)	0.1	0.0	0.4	1.3	3.0	7.6	9.2	9.3	7.1	2.2	0.1	4.8	7.6	27.9	59.7	6.27	1.57	
	200-300만원 미만	(1,762)	0.0	0.0	0.6	1.1	3.3	12.4	17.0	17.2	12.7	3.3	0.6	5.0	12.4	50.7	31.9	6.44	1.44	
	300-400만원 미만	(2,744)	0.0	0.2	0.2	1.1	4.2	10.2	15.5	20.6	13.9	3.6	0.2	5.7	10.2	53.9	30.2	6.53	1.41	
	400-500만원 미만	(2,688)	0.0	0.2	0.3	0.5	2.2	7.8	15.0	22.7	15.2	5.2	0.4	3.1	7.8	58.5	30.6	6.79	1.34	
	500-600만원 미만	(3,162)	0.0	0.0	0.1	0.2	1.7	6.7	14.5	23.5	20.5	5.9	0.2	2.1	6.7	64.7	26.6	6.98	1.22	
	600만원 이상	(5,175)	0.0	0.0	0.1	0.3	1.4	5.7	11.6	24.4	25.3	7.0	0.9	1.9	5.7	69.2	23.3	7.17	1.23	

* p<0.05, ** p<0.01, *** p<0.001

제5장

인식/가치관 및 사회적 관계

- 제1절 사회적 가치관
- 제2절 집단 신뢰도
- 제3절 단체 활동 및 참여
- 제4절 타인에 대한 견해
- 제5절 도움을 청할 수 있는 사람
- 제6절 자원봉사활동 및 기부 경험
- 제7절 개인 성향
- 제8절 시간을 보내는 방식
- 제9절 자유롭게 선택하며 원하는 인생
- 제10절 평등/불평등 인식
- 제11절 사회 현실에 대한 인식
- 제12절 지난 1년 동안 스트레스를 받은 일

제 1 절

사회적 가치관

NATIONAL ASSEMBLY FUTURES INSTITUTE

0 종합 분석

사회적 가치관과 관련된 20가지 질문 각각에 대한 동의 정도를 묻은 결과, 동의 정도는 ‘부자가 되는 것은 중요하다’(3.89점), ‘기업이나 부자가 세금을 더 많이 내도록 해야 한다’(3.86점), ‘과학기술은 우리의 생활을 너무 빨리 변화시킨다’(3.79점), ‘자기가 번 돈은 자기가 원하는 대로 쓸 수 있도록 해야 한다’(3.78점) 순으로 높고, ‘동성애자는 다른 사람들과 어울려 사는 데 문제가 없다’(2.91점)에서 가장 낮았다.

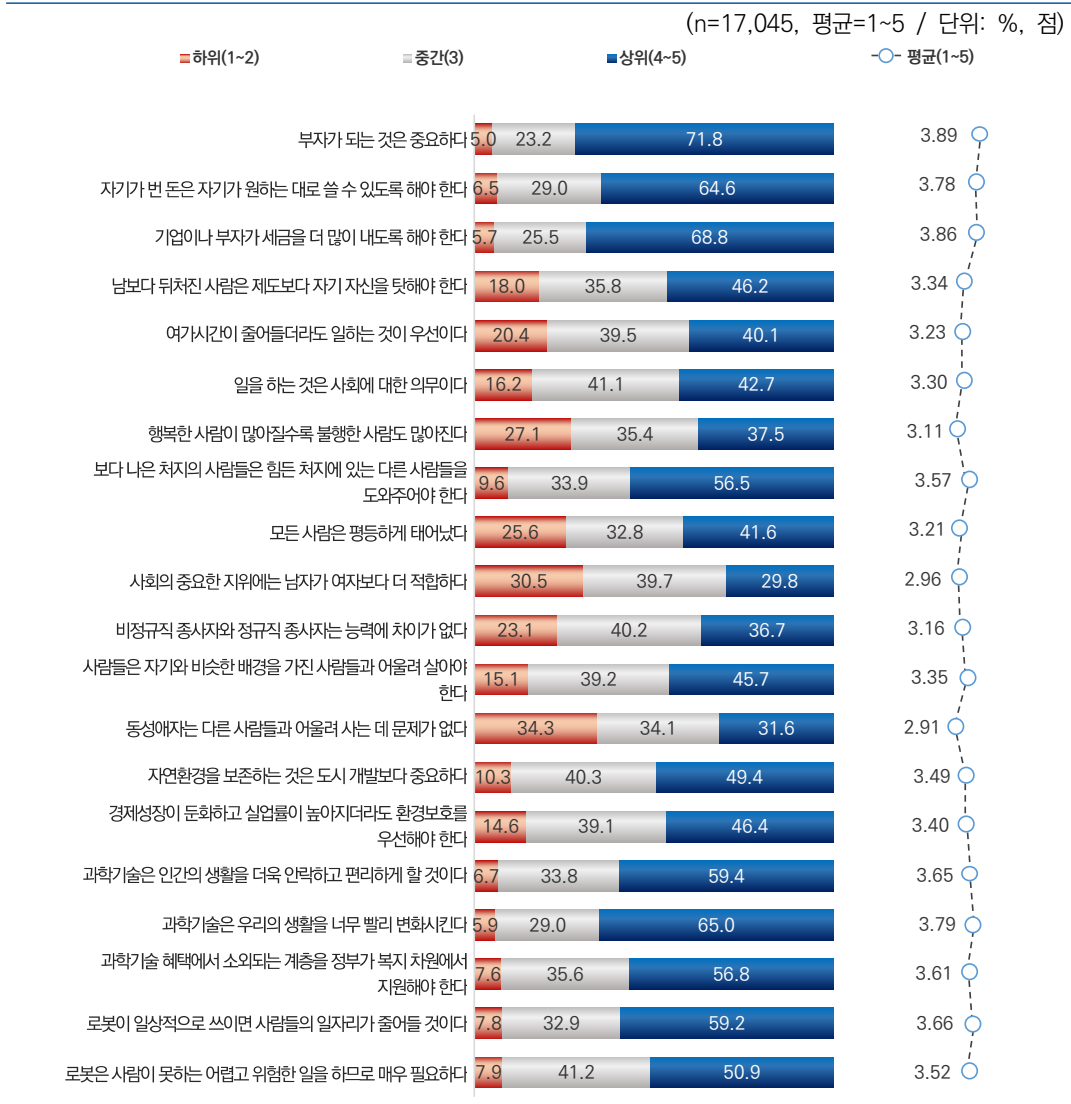

[그림 5-1] 사회적 가치관

1 부자가 되는 것은 중요하다

가. 전체 분석

‘부자가 되는 것은 중요하다’에 얼마나 동의하는지 묻은 결과, 응답자의 71.8%는 5점 만점 기준 4점 이상으로 동의한다고 응답(상위: 4~5점)하였으며, 2점 이하 동의하지 않는다는 응답은 5.0%(하위: 1~2점)로 나타났다.

동의 정도를 평균으로 환산하면 5점 만점 기준 3.89점이다.

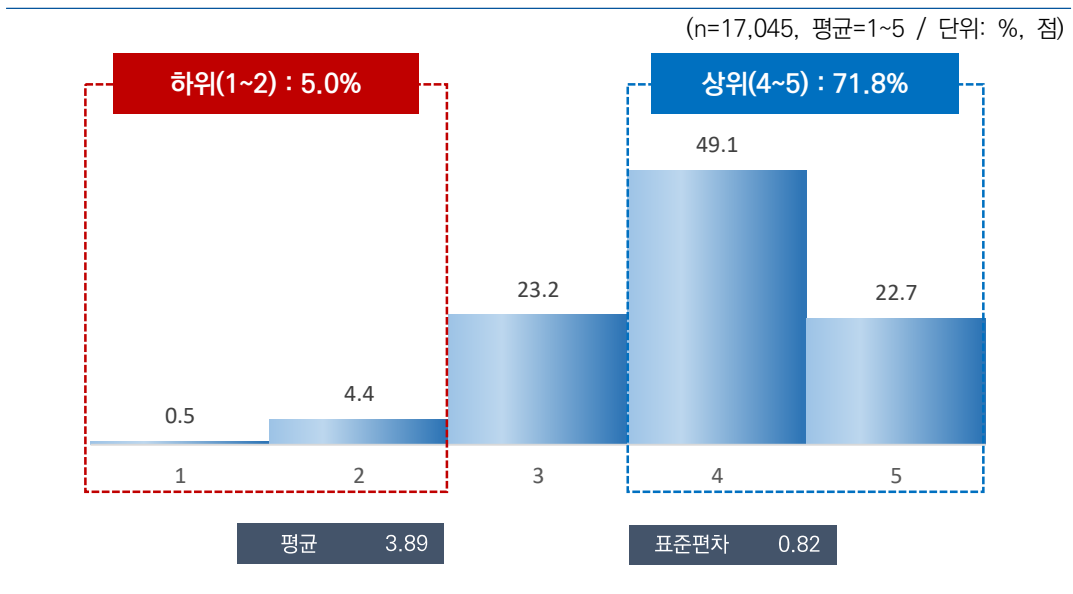

[그림 5-2] 부자가 되는 것은 중요하다

나. 특성별 분석

응답자 특성별로 살펴보면, 성별로는 큰 차이가 없었으나, 연령별로는 15~19세(4.07점)가 가장 높고, 60대 이상(3.70점)이 가장 낮았다.

지역별로는 제주(3.63점), 건강 상태별로는 나쁨(3.69점), 개인 소득별로는 200만원 미만(3.77점), 혼인 상태별로는 사별/이혼/별거(3.71점), 기초생활 수급 여부별로는 해당(3.68점), 가구 소득별로는 200만원 미만(3.65점) 계층에서 동의 정도가 상대적으로 낮게 나타났다.

또한, '부자가 되는 것은 중요하다'에 대한 동의 정도는 전반적 행복도가 높을수록 높게 나타났다.

[표 5-1] 부자가 되는 것은 중요하다

(단위: %, 점)

구분	n	1	2	3	4	5	하위 (1~2) (%)	중간 (3) (%)	상위 (4~5) (%)	평균 (1~5)	표준 편차	유의성 검정 (t/F)	
전 체	(17,045)	0.5	4.4	23.2	49.1	22.7	5.0	23.2	71.8	3.89	0.82	-	
전반적 행복도	행복하지 않다(0~4)	(1,085)	2.5	7.1	27.2	37.8	25.4	9.6	27.2	63.2	3.76	0.99	19.694 (0.000)***
	보통이다(5)	(3,085)	0.4	3.8	29.3	43.1	23.4	4.3	29.3	66.5	3.85	0.83	
	행복하다(6~10)	(12,875)	0.4	4.4	21.5	51.5	22.3	4.7	21.5	73.8	3.91	0.80	
성별	남자	(8,471)	0.4	4.2	22.0	49.5	23.9	4.6	22.0	73.4	3.92	0.81	5.370 (0.000)***
	여자	(8,574)	0.6	4.7	24.5	48.8	21.4	5.3	24.5	70.2	3.86	0.83	
연령별	15~19	(934)	0.3	2.5	19.1	46.7	31.5	2.8	19.1	78.2	4.07	0.79	89.686 (0.000)***
	20대	(2,456)	0.2	2.7	18.4	49.7	28.9	2.9	18.4	78.6	4.04	0.78	
	30대	(2,415)	0.2	3.6	18.6	50.9	26.7	3.8	18.6	77.6	4.00	0.78	
	40대	(3,021)	0.6	3.9	21.7	49.8	23.9	4.5	21.7	73.8	3.93	0.81	
	50대	(3,258)	0.3	4.0	23.1	51.9	20.8	4.3	23.1	72.6	3.89	0.78	
	60대 이상	(4,961)	0.9	6.8	29.7	46.2	16.4	7.7	29.7	62.6	3.70	0.85	
지역별	서울	(2,854)	0.1	3.4	21.5	57.6	17.4	3.5	21.5	75.0	3.89	0.72	18.673 (0.000)***
	부산	(1,194)	0.5	3.6	14.1	61.7	20.1	4.1	14.1	81.8	3.97	0.73	
	대구	(853)	0.4	4.0	23.6	43.3	28.7	4.4	23.6	72.0	3.96	0.85	
	인천	(1,052)	0.4	2.3	20.4	57.8	19.1	2.7	20.4	76.9	3.93	0.72	
	광주	(522)	0.1	5.4	17.1	39.8	37.5	5.5	17.1	77.3	4.09	0.88	
	대전	(526)	0.4	7.7	31.3	36.6	24.0	8.2	31.3	60.5	3.76	0.92	
	울산	(407)	0.2	4.6	24.8	40.1	30.4	4.7	24.8	70.5	3.96	0.86	
	세종	(141)	2.5	13.6	25.5	45.7	12.7	16.1	25.5	58.3	3.52	0.97	
	경기	(3,923)	0.4	2.5	23.1	49.7	24.3	2.9	23.1	74.0	3.95	0.78	
	강원	(568)	2.8	3.3	25.2	27.2	41.5	6.1	25.2	68.7	4.01	1.03	
	충북	(575)	0.6	7.0	32.2	33.2	27.0	7.6	32.2	60.2	3.79	0.94	
	충남	(759)	1.0	6.3	33.7	46.0	13.0	7.3	33.7	59.0	3.64	0.82	
	전북	(651)	0.1	5.9	28.2	46.8	19.0	6.0	28.2	65.8	3.79	0.82	
	전남	(671)	0.7	5.6	24.6	45.6	23.6	6.2	24.6	69.1	3.86	0.86	
	경북	(937)	0.8	8.9	30.6	37.1	22.6	9.7	30.6	59.7	3.72	0.94	
경남	(1,159)	0.1	5.7	14.8	59.4	20.0	5.8	14.8	79.4	3.93	0.76		
제주	(253)	3.0	8.8	29.8	39.1	19.3	11.8	29.8	58.4	3.63	0.99		

구분		n	1	2	3	4	5	하위 (1~2) (%)	중간 (3) (%)	상위 (4~5) (%)	평균 (1~5)	표준 편차	유익성 감정 (t/F)
학력	중졸이하	(2,967)	0.8	6.8	30.1	42.0	20.3	7.6	30.1	62.3	3.74	0.88	69.035 (0.000)***
	고졸	(5,577)	0.5	5.0	24.1	49.2	21.2	5.6	24.1	70.4	3.85	0.83	
	대재이상	(8,248)	0.3	3.1	20.0	52.1	24.5	3.5	20.0	76.5	3.97	0.77	
	모름/무응답	(254)	2.8	7.1	30.4	36.4	23.4	9.8	30.4	59.8	3.71	0.99	
직업 유무	있다	(12,054)	0.4	4.0	22.7	50.6	22.3	4.4	22.7	72.9	3.90	0.80	3.397 (0.001)***
	없다	(4,991)	0.9	5.4	24.5	45.7	23.5	6.3	24.5	69.2	3.86	0.87	
종사상 지위	임금근로자	(8,145)	0.3	3.7	22.4	51.3	22.4	3.9	22.4	73.7	3.92	0.78	4.174 (0.015)*
	자영업자	(3,396)	0.6	4.9	23.2	49.2	22.1	5.5	23.2	71.3	3.87	0.83	
	무급가족종사자	(513)	0.5	4.3	24.5	48.4	22.4	4.8	24.5	70.7	3.88	0.82	
고용 형태	상용근로자	(6,715)	0.3	3.4	22.3	51.8	22.3	3.7	22.3	74.0	3.92	0.78	1.220 (0.223)
	임시/일용근로자	(1,429)	0.1	5.0	23.0	48.9	23.0	5.2	23.0	71.8	3.90	0.81	
건강 상태	좋음	(10,715)	0.2	3.9	18.9	53.4	23.6	4.1	18.9	77.0	3.96	0.77	123.523 (0.000)***
	보통	(5,103)	0.6	4.8	30.7	43.1	20.7	5.5	30.7	63.8	3.78	0.85	
	나쁨	(1,226)	2.4	7.9	30.4	36.8	22.5	10.3	30.4	59.3	3.69	0.98	
개인 소득	소득 없음	(3,413)	0.5	3.8	22.8	48.1	24.8	4.3	22.8	72.9	3.93	0.82	32.249 (0.000)***
	200만원 미만	(3,985)	0.8	6.7	27.2	45.3	20.0	7.5	27.2	65.3	3.77	0.87	
	200~300만원 미만	(4,510)	0.4	3.7	23.5	50.8	21.5	4.1	23.5	72.3	3.89	0.79	
	300~400만원 미만	(3,208)	0.5	4.0	20.3	51.5	23.7	4.5	20.3	75.2	3.94	0.80	
	400만원 이상	(1,930)	0.3	3.3	20.0	51.0	25.4	3.6	20.0	76.4	3.98	0.78	
혼인 상태	미혼	(5,541)	0.3	3.1	19.1	49.7	27.8	3.4	19.1	77.5	4.01	0.79	143.015 (0.000)***
	기혼	(8,562)	0.5	4.5	23.2	51.0	20.9	5.0	23.2	71.9	3.87	0.81	
	사별/이혼/별거	(2,942)	0.9	6.8	31.3	42.6	18.3	7.7	31.3	61.0	3.71	0.88	
가구 원수	1인	(4,259)	0.8	6.0	26.7	44.6	21.8	6.9	26.7	66.4	3.81	0.87	-7.422 (0.000)***
	2인 이상	(12,786)	0.4	3.9	22.1	50.6	22.9	4.3	22.1	73.6	3.92	0.80	
주거 형태	자기집	(13,199)	0.6	4.5	23.0	49.7	22.2	5.1	23.0	71.9	3.88	0.82	4.597 (0.010)*
	전세	(2,619)	0.1	4.0	24.9	49.0	21.9	4.1	24.9	70.9	3.89	0.79	
	월세/사글세/무상	(1,227)	0.8	4.8	21.7	43.1	29.6	5.6	21.7	72.7	3.96	0.88	
주택 유형	단독주택	(5,524)	0.7	6.2	24.8	45.2	23.1	6.9	24.8	68.3	3.84	0.87	19.281 (0.000)***
	아파트	(8,563)	0.4	3.8	22.0	50.2	23.6	4.3	22.0	73.8	3.93	0.80	
	연립/다세대/기타	(2,958)	0.3	3.0	24.1	53.5	19.2	3.3	24.1	72.6	3.88	0.75	
기초생활 수급	해당	(396)	3.1	8.9	26.1	40.2	21.7	12.0	26.1	61.8	3.68	1.01	-4.145 (0.000)***
	비해당	(16,649)	0.5	4.3	23.2	49.3	22.7	4.8	23.2	72.0	3.89	0.81	
다문화 가정	해당	(73)	1.6	5.0	9.1	55.4	28.9	6.6	9.1	84.3	4.05	0.85	1.668 (0.095)
	비해당	(16,972)	0.5	4.4	23.3	49.1	22.6	5.0	23.3	71.7	3.89	0.82	
가구 소득	소득 없음	(101)	0.8	9.4	13.3	50.1	26.4	10.2	13.3	76.4	3.92	0.92	50.007 (0.000)***
	200만원 미만	(2,229)	1.2	8.5	32.0	40.8	17.5	9.8	32.0	58.2	3.65	0.91	
	200~300만원 미만	(2,374)	0.5	5.1	26.9	46.4	21.1	5.7	26.9	67.5	3.82	0.84	
	300~400만원 미만	(2,895)	0.6	4.1	22.4	48.6	24.4	4.6	22.4	73.0	3.92	0.82	
	400~500만원 미만	(2,440)	0.3	2.9	19.1	50.1	27.6	3.2	19.1	77.8	4.02	0.78	
	500~600만원 미만	(2,689)	0.1	3.1	21.4	53.9	21.4	3.3	21.4	75.4	3.93	0.75	
	600만원 이상	(4,318)	0.4	3.8	21.1	51.8	22.9	4.2	21.1	74.7	3.93	0.79	

* p<0.05, ** p<0.01, *** p<0.001

‘부자가 되는 것은 중요하다’ 항목에 대한 동의 정도는 전반적 행복감, 어제 행복감, 어제 미소/웃음 정도, 현재 자신의 사다리 위치, 5년 전 삶의 만족도, 5년 후 삶의 만족도가 높은 집단(6~10)에서 높게 나타났다.

[표 5-2] 부자가 되는 것은 중요하다 : 주관적 인식

(단위: %, 점)

구분	n	1	2	3	4	5	하위 (1~2) (%)	중간 (3) (%)	상위 (4~5) (%)	평균 (1~5)	표준 편차	유의성 검정 (t/F)
전 체	(17,045)	0.5	4.4	23.2	49.1	22.7	5.0	23.2	71.8	3.89	0.82	-
전반적 행복감	0~4 (1,085)	2.5	7.1	27.2	37.8	25.4	9.6	27.2	63.2	3.76	0.99	19.694 (0.000)***
	5 (3,085)	0.4	3.8	29.3	43.1	23.4	4.3	29.3	66.5	3.85	0.83	
	6~10 (12,875)	0.4	4.4	21.5	51.5	22.3	4.7	21.5	73.8	3.91	0.80	
어제 행복감	0~4 (1,242)	2.5	6.6	29.1	35.9	26.0	9.0	29.1	61.8	3.76	0.99	23.245 (0.000)***
	5 (3,701)	0.3	4.1	28.1	44.9	22.7	4.4	28.1	67.5	3.86	0.82	
	6~10 (12,102)	0.4	4.3	21.1	51.8	22.3	4.7	21.1	74.1	3.91	0.80	
어제 미소/ 웃음	0~4 (1,816)	1.9	7.0	27.4	39.2	24.5	9.0	27.4	63.7	3.77	0.96	31.821 (0.000)***
	5 (4,029)	0.4	4.0	27.6	46.2	21.8	4.4	27.6	68.0	3.85	0.82	
	6~10 (11,200)	0.3	4.2	21.0	51.8	22.7	4.5	21.0	74.5	3.92	0.79	
사다리 위치	0~4 (1,589)	1.9	6.5	25.0	39.3	27.3	8.3	25.0	66.6	3.84	0.96	6.423 (0.002)**
	5 (3,034)	0.5	4.4	27.6	43.4	24.2	4.9	27.6	67.5	3.86	0.85	
	6~10 (12,421)	0.4	4.2	22.0	51.8	21.7	4.5	22.0	73.5	3.90	0.79	
5년 전 삶의 만족도	0~4 (1,512)	1.5	6.5	27.5	39.2	25.4	8.0	27.5	64.5	3.80	0.94	17.573 (0.000)***
	5 (4,140)	0.4	3.9	27.7	46.1	21.9	4.3	27.7	68.0	3.85	0.82	
	6~10 (11,393)	0.4	4.4	21.1	51.6	22.6	4.8	21.1	74.1	3.91	0.80	
5년 후 삶의 만족도	0~4 (1,138)	1.9	8.2	29.5	36.7	23.6	10.2	29.5	60.3	3.72	0.98	82.243 (0.000)***
	5 (2,596)	0.5	4.0	33.9	43.3	18.3	4.5	33.9	61.6	3.75	0.82	
	6~10 (13,311)	0.4	4.2	20.6	51.3	23.4	4.6	20.6	74.8	3.93	0.80	

* p<0.05, ** p<0.01, *** p<0.001

2 자기가 번 돈은 자기가 원하는 대로 쓸 수 있도록 해야 한다

가. 전체 분석

‘자기가 번 돈은 자기가 원하는 대로 쓸 수 있도록 해야 한다’에 얼마나 동의하는지 물은 결과, 응답자의 64.6%는 5점 만점 기준 4점 이상으로 동의한다고 응답(상위: 4~5점) 하였으며, 2점 이하 동의하지 않는다는 응답은 6.5%(하위: 1~2점)로 나타났다.

동의 정도를 평균으로 환산하면 5점 만점 기준 3.78점이다.

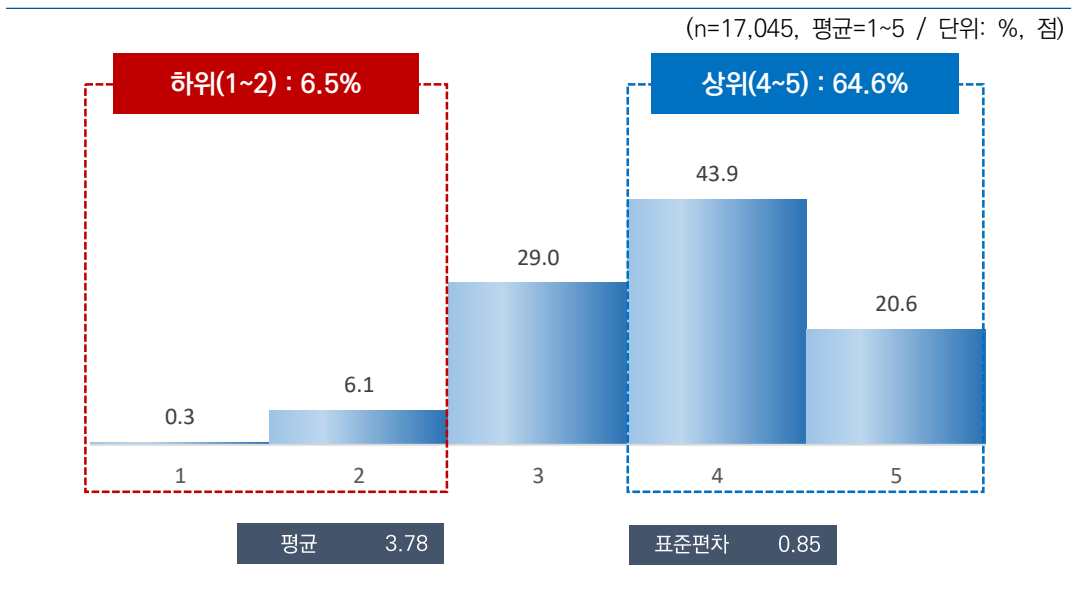

[그림 5-3] 자기가 번 돈은 자기가 원하는 대로 쓸 수 있도록 해야 한다

나. 특성별 분석

응답자 특성별로 살펴보면, 성별로는 큰 차이가 없었으나, 연령별로는 15~19세(3.90점)가 가장 높고, 60대 이상(3.71점)이 가장 낮았다.

지역별로는 세종(3.50점) 충남(3.50점), 학력별로는 중졸 이하(3.76점), 고용 형태별로는 상용근로자(3.76점) 계층에서 동의 정도가 상대적으로 낮게 나타났다.

또한, '자기가 번 돈은 자기가 원하는 대로 쓸 수 있도록 해야 한다'에 대한 동의 정도는 전반적 행복도가 높을수록 높게 나타났다.

[표 5-3] 자기가 번 돈은 자기가 원하는 대로 쓸 수 있도록 해야 한다

(단위: %, 점)

구분	n	1	2	3	4	5	하위 (1~2) (%)	중간 (3) (%)	상위 (4~5) (%)	평균 (1~5)	표준 편차	유의성 검정 (t/F)	
전 체	(17,045)	0.3	6.1	29.0	43.9	20.6	6.5	29.0	64.6	3.78	0.85	-	
전반적 행복도	행복하지 않다(0~4)	(1,085)	0.7	9.6	25.6	42.0	22.1	10.3	25.6	64.1	3.75	0.93	0.858 (0.424)
	보통이다(5)	(3,085)	0.3	6.4	29.9	41.3	22.1	6.8	29.9	63.4	3.78	0.87	
	행복하다(6~10)	(12,875)	0.3	5.8	29.0	44.7	20.2	6.1	29.0	64.9	3.79	0.84	
성별	남자	(8,471)	0.3	6.0	28.6	44.5	20.7	6.3	28.6	65.2	3.79	0.85	1.312 (0.189)
	여자	(8,574)	0.4	6.3	29.3	43.4	20.6	6.7	29.3	64.0	3.78	0.86	
연령별	15~19	(934)	0.3	5.7	24.4	42.7	26.9	6.0	24.4	69.6	3.90	0.87	19.918 (0.000)***
	20대	(2,456)	0.4	4.0	26.1	45.9	23.6	4.4	26.1	69.5	3.88	0.82	
	30대	(2,415)	0.2	5.9	28.2	42.1	23.7	6.1	28.2	65.7	3.83	0.86	
	40대	(3,021)	0.4	7.0	29.9	42.7	20.0	7.4	29.9	62.7	3.75	0.87	
	50대	(3,258)	0.4	5.8	28.7	45.3	19.8	6.2	28.7	65.1	3.78	0.84	
	60대 이상	(4,961)	0.3	7.1	31.2	43.9	17.5	7.4	31.2	61.4	3.71	0.85	
지역별	서울	(2,854)	0.0	5.0	26.6	45.6	22.7	5.0	26.6	68.4	3.86	0.82	33.066 (0.000)***
	부산	(1,194)	0.6	6.6	38.2	38.0	16.6	7.2	38.2	54.6	3.63	0.86	
	대구	(853)	0.5	3.6	30.6	46.0	19.3	4.1	30.6	65.3	3.80	0.80	
	인천	(1,052)	0.5	7.8	35.7	45.6	10.4	8.3	35.7	56.0	3.58	0.80	
	광주	(522)	0.2	5.4	22.8	43.2	28.4	5.6	22.8	71.6	3.94	0.86	
	대전	(526)	0.2	11.3	35.3	32.0	21.2	11.5	35.3	53.2	3.63	0.95	
	울산	(407)	0.1	9.1	29.6	44.8	16.4	9.2	29.6	61.2	3.68	0.86	
	세종	(141)	1.1	10.4	36.2	42.4	9.9	11.5	36.2	52.3	3.50	0.85	
	경기	(3,923)	0.1	4.7	26.7	48.7	19.9	4.8	26.7	68.6	3.84	0.80	
	강원	(568)	1.8	1.9	19.9	35.7	40.7	3.7	19.9	76.4	4.12	0.91	
	충북	(575)	0.2	15.3	24.1	33.7	26.6	15.6	24.1	60.3	3.71	1.03	
	충남	(759)	0.2	12.2	33.2	46.3	8.1	12.4	33.2	54.4	3.50	0.82	
	전북	(651)	0.6	2.5	25.7	45.3	25.8	3.1	25.7	71.1	3.93	0.82	
	전남	(671)	0.2	1.4	15.7	53.4	29.2	1.6	15.7	82.6	4.10	0.72	
	경북	(937)	0.7	7.4	28.9	40.3	22.7	8.1	28.9	63.0	3.77	0.91	
경남	(1,159)	0.1	7.1	36.9	37.4	18.4	7.3	36.9	55.8	3.67	0.86		
제주	(253)	0.9	8.2	34.7	39.3	16.9	9.0	34.7	56.2	3.63	0.89		

구분		n	1	2	3	4	5	하위 (1~2) (%)	중간 (3) (%)	상위 (4~5) (%)	평균 (1~5)	표준 편차	유익성 감정 (t/F)
학력	중졸이하	(2,967)	0.3	6.9	29.2	43.2	20.3	7.2	29.2	63.6	3.76	0.86	3.608 (0.013)*
	고졸	(5,577)	0.5	6.5	28.9	43.7	20.3	7.1	28.9	64.0	3.77	0.86	
	대재이상	(8,248)	0.2	5.6	28.9	44.6	20.7	5.8	28.9	65.3	3.80	0.84	
	모름/무응답	(254)	0.0	6.6	27.8	35.3	30.3	6.6	27.8	65.6	3.89	0.92	
직업 유무	있다	(12,054)	0.3	6.1	28.8	44.3	20.5	6.4	28.8	64.8	3.79	0.85	0.248 (0.804)
	없다	(4,991)	0.4	6.2	29.3	43.1	21.0	6.6	29.3	64.1	3.78	0.86	
종사상 지위	임금근로자	(8,145)	0.3	6.4	29.1	44.0	20.2	6.7	29.1	64.2	3.77	0.85	2.675 (0.069)
	자영업자	(3,396)	0.4	5.7	28.1	45.1	20.7	6.1	28.1	65.8	3.80	0.84	
	무급가족종사자	(513)	0.7	4.3	28.6	42.2	24.2	4.9	28.6	66.4	3.85	0.86	
고용 형태	상용근로자	(6,715)	0.3	6.6	29.4	44.0	19.7	6.9	29.4	63.7	3.76	0.85	-2.931 (0.003)**
	임시/일용근로자	(1,429)	0.1	5.5	27.6	44.2	22.5	5.7	27.6	66.7	3.83	0.84	
건강 상태	좋음	(10,715)	0.2	5.4	28.1	44.0	22.3	5.6	28.1	66.3	3.83	0.84	40.310 (0.000)***
	보통	(5,103)	0.4	7.6	30.8	44.2	17.0	8.0	30.8	61.2	3.70	0.85	
	나쁨	(1,226)	1.0	6.8	28.6	41.9	21.7	7.9	28.6	63.6	3.76	0.90	
개인 소득	소득 없음	(3,413)	0.3	6.2	29.9	42.0	21.6	6.5	29.9	63.5	3.78	0.86	1.005 (0.403)
	200만원 미만	(3,985)	0.4	5.9	30.0	43.7	20.0	6.3	30.0	63.7	3.77	0.85	
	200~300만원 미만	(4,510)	0.4	6.6	28.5	43.4	21.1	7.0	28.5	64.5	3.78	0.86	
	300~400만원 미만	(3,208)	0.2	5.3	28.1	46.0	20.3	5.6	28.1	66.4	3.81	0.83	
	400만원 이상	(1,930)	0.2	6.7	27.7	45.6	19.8	7.0	27.7	65.4	3.78	0.85	
혼인 상태	미혼	(5,541)	0.3	5.7	26.8	43.7	23.5	6.0	26.8	67.2	3.84	0.86	20.159 (0.000)***
	기혼	(8,562)	0.3	6.3	30.0	44.2	19.1	6.7	30.0	63.3	3.75	0.85	
	사별/이혼/별거	(2,942)	0.3	6.5	29.9	43.6	19.7	6.8	29.9	63.3	3.76	0.85	
가구 원수	1인	(4,259)	0.3	6.3	29.7	42.8	20.8	6.7	29.7	63.6	3.77	0.86	-0.891 (0.373)
	2인 이상	(12,786)	0.3	6.1	28.7	44.3	20.6	6.4	28.7	64.9	3.79	0.85	
주거 형태	자기집	(13,199)	0.3	5.9	29.2	44.2	20.4	6.2	29.2	64.6	3.78	0.85	0.243 (0.784)
	전세	(2,619)	0.3	6.6	28.9	43.3	21.0	6.9	28.9	64.2	3.78	0.86	
	월세/사글세/무상	(1,227)	0.2	7.8	27.0	41.9	23.1	8.0	27.0	65.0	3.80	0.89	
주택 유형	단독주택	(5,524)	0.4	6.0	29.1	43.5	21.0	6.4	29.1	64.5	3.79	0.85	0.143 (0.867)
	아파트	(8,563)	0.3	6.2	29.3	43.5	20.7	6.5	29.3	64.2	3.78	0.85	
	연립/다세대/기타	(2,958)	0.3	6.2	27.7	46.0	19.8	6.5	27.7	65.8	3.79	0.84	
기초생활 수급	해당	(396)	0.4	8.7	21.7	48.8	20.4	9.2	21.7	69.1	3.80	0.88	0.343 (0.731)
	비해당	(16,649)	0.3	6.1	29.1	43.8	20.7	6.4	29.1	64.5	3.78	0.85	
다문화 가정	해당	(73)	0.0	15.1	25.1	35.9	23.8	15.1	25.1	59.7	3.68	1.00	-0.849 (0.399)
	비해당	(16,972)	0.3	6.1	29.0	44.0	20.6	6.4	29.0	64.6	3.78	0.85	
가구 소득	소득 없음	(101)	0.8	10.0	21.0	38.0	30.2	10.8	21.0	68.2	3.87	0.99	2.879 (0.008)**
	200만원 미만	(2,229)	0.5	6.1	31.1	42.2	20.1	6.6	31.1	62.3	3.75	0.86	
	200~300만원 미만	(2,374)	0.4	7.3	30.8	41.4	20.2	7.7	30.8	61.5	3.74	0.88	
	300~400만원 미만	(2,895)	0.3	5.4	30.6	42.9	20.8	5.7	30.6	63.7	3.78	0.84	
	400~500만원 미만	(2,440)	0.4	6.5	25.6	45.8	21.7	6.9	25.6	67.5	3.82	0.86	
	500~600만원 미만	(2,689)	0.1	5.6	30.0	43.1	21.2	5.7	30.0	64.3	3.80	0.84	
	600만원 이상	(4,318)	0.3	6.1	27.2	46.5	19.9	6.4	27.2	66.4	3.80	0.84	

* p<0.05, ** p<0.01, *** p<0.001

‘자기가 번 돈은 자기가 원하는 대로 쓸 수 있도록 해야 한다’ 항목에 대한 동의 정도는 전반적 행복감, 어제 행복감, 어제 미소/웃음 정도, 5년 후 삶의 만족도가 높은 집단(6~10)에서 높게 나타났다.

[표 5-4] 자기가 번 돈은 자기가 원하는 대로 쓸 수 있도록 해야 한다 : 주관적 인식

(단위: %, 점)

구분		n	1	2	3	4	5	하위 (1~2) (%)	중간 (3) (%)	상위 (4~5) (%)	평균 (1~5)	표준 편차	유의성 검정 (t/F)
전 체		(17,045)	0.3	6.1	29.0	43.9	20.6	6.5	29.0	64.6	3.78	0.85	-
전반적 행복감	0~4	(1,085)	0.7	9.6	25.6	42.0	22.1	10.3	25.6	64.1	3.75	0.93	0.858 (0.424)
	5	(3,085)	0.3	6.4	29.9	41.3	22.1	6.8	29.9	63.4	3.78	0.87	
	6~10	(12,875)	0.3	5.8	29.0	44.7	20.2	6.1	29.0	64.9	3.79	0.84	
어제 행복감	0~4	(1,242)	0.7	8.3	27.3	41.2	22.6	9.0	27.3	63.8	3.77	0.92	0.721 (0.486)
	5	(3,701)	0.5	6.9	28.1	43.6	20.8	7.4	28.1	64.5	3.77	0.87	
	6~10	(12,102)	0.2	5.7	29.4	44.3	20.4	5.9	29.4	64.7	3.79	0.84	
어제 미소/ 웃음	0~4	(1,816)	0.5	8.6	26.7	43.1	21.2	9.0	26.7	64.2	3.76	0.90	0.993 (0.370)
	5	(4,029)	0.4	6.1	28.6	44.8	20.2	6.5	28.6	64.9	3.78	0.85	
	6~10	(11,200)	0.3	5.7	29.5	43.8	20.7	6.0	29.5	64.5	3.79	0.84	
사다리 위치	0~4	(1,589)	0.8	8.6	23.4	42.4	24.8	9.3	23.4	67.2	3.82	0.93	1.730 (0.177)
	5	(3,034)	0.2	7.7	27.3	42.2	22.5	8.0	27.3	64.7	3.79	0.89	
	6~10	(12,421)	0.3	5.4	30.1	44.5	19.7	5.7	30.1	64.2	3.78	0.83	
5년 전 삶의 만족도	0~4	(1,512)	0.3	8.1	26.6	42.0	23.0	8.4	26.6	64.9	3.79	0.90	0.776 (0.460)
	5	(4,140)	0.3	7.2	28.3	43.7	20.5	7.5	28.3	64.2	3.77	0.86	
	6~10	(11,393)	0.4	5.5	29.5	44.3	20.4	5.8	29.5	64.7	3.79	0.84	
5년 후 삶의 만족도	0~4	(1,138)	0.7	9.0	27.9	38.8	23.6	9.8	27.9	62.4	3.76	0.94	22.824 (0.000)***
	5	(2,596)	0.4	8.7	31.9	40.4	18.7	9.0	31.9	59.1	3.68	0.89	
	6~10	(13,311)	0.3	5.4	28.5	45.0	20.8	5.7	28.5	65.8	3.81	0.83	

* p<0.05, ** p<0.01, *** p<0.001

3 기업이나 부자가 세금을 더 많이 내도록 해야 한다

가. 전체 분석

‘기업이나 부자가 세금을 더 많이 내도록 해야 한다’에 얼마나 동의하는지 묻은 결과, 응답자의 68.8%는 5점 만점 기준 4점 이상으로 동의한다고 응답(상위: 4~5점)하였으며, 2점 이하 동의하지 않는다는 응답은 5.7%(하위: 1~2점)로 나타났다.

동의 정도를 평균으로 환산하면 5점 만점 기준 3.86점이다.

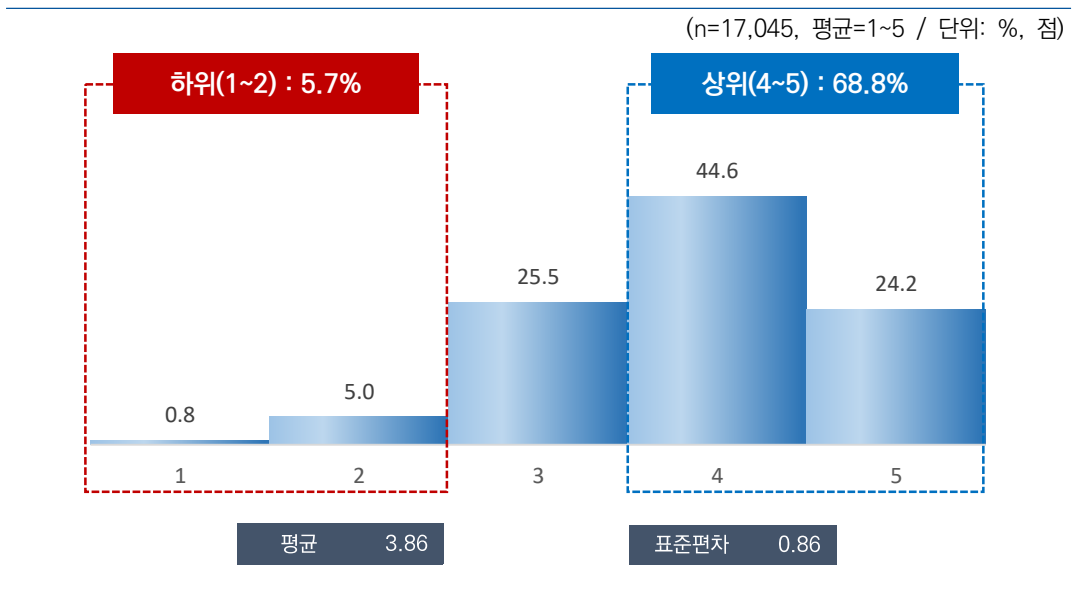

[그림 5-4] 기업이나 부자가 세금을 더 많이 내도록 해야 한다

나. 특성별 분석

응답자 특성별로 살펴보면, 성별로는 큰 차이가 없었으나, 연령별로는 15~19세(3.90점)가 가장 높고, 60대 이상(3.84점)이 가장 낮았다.

지역별로는 세종(3.29점), 가구 소득별로는 200~300만원 미만(3.80점) 계층에서 동의 정도가 상대적으로 낮게 나타났다.

[표 5-5] 기업이나 부자가 세금을 더 많이 내도록 해야 한다

(단위: %, 점)

구분	n	1	2	3	4	5	하위 (1~2) (%)	중간 (3) (%)	상위 (4~5) (%)	평균 (1~5)	표준 편차	유의성 검정 (t/F)
전 체	(17,045)	0.8	5.0	25.5	44.6	24.2	5.7	25.5	68.8	3.86	0.86	-
전반적 행복도	행복하지 않다(0~4)	(1,085)	1.5	3.4	29.1	36.4	29.6	4.9	29.1	66.0	3.89	0.92
	보통이다(5)	(3,085)	1.1	4.4	26.7	42.8	25.0	5.4	26.7	67.9	3.86	0.88
	행복하다(6~10)	(12,875)	0.7	5.2	24.9	45.7	23.6	5.9	24.9	69.3	3.86	0.86
성별	남자	(8,471)	0.9	5.2	25.6	43.9	24.4	6.1	25.6	68.3	3.86	0.88
	여자	(8,574)	0.7	4.7	25.3	45.2	24.1	5.4	25.3	69.3	3.87	0.85
연령별	15~19	(934)	0.9	4.1	25.6	43.3	26.1	5.0	25.6	69.4	3.90	0.87
	20대	(2,456)	0.8	4.6	25.1	44.3	25.2	5.4	25.1	69.5	3.89	0.86
	30대	(2,415)	1.0	5.5	25.0	43.8	24.7	6.5	25.0	68.5	3.86	0.89
	40대	(3,021)	1.0	4.3	26.4	44.2	24.1	5.3	26.4	68.3	3.86	0.86
	50대	(3,258)	0.7	5.1	23.7	46.4	24.2	5.7	23.7	70.6	3.88	0.85
	60대 이상	(4,961)	0.6	5.4	26.4	44.3	23.3	6.0	26.4	67.6	3.84	0.86
지역별	서울	(2,854)	0.8	3.2	22.9	51.7	21.3	4.1	22.9	73.0	3.89	0.80
	부산	(1,194)	1.5	6.5	28.6	46.4	17.0	8.0	28.6	63.4	3.71	0.88
	대구	(853)	0.2	5.6	26.0	49.7	18.5	5.7	26.0	68.2	3.81	0.80
	인천	(1,052)	0.6	6.5	24.5	51.1	17.3	7.1	24.5	68.4	3.78	0.83
	광주	(522)	0.3	1.6	17.0	36.7	44.4	1.9	17.0	81.2	4.23	0.81
	대전	(526)	1.5	11.2	34.5	28.4	24.3	12.8	34.5	52.7	3.63	1.02
	울산	(407)	0.5	6.7	30.7	35.1	26.9	7.2	30.7	62.0	3.81	0.93
	세종	(141)	1.3	23.4	29.9	35.9	9.6	24.7	29.9	45.4	3.29	0.97
	경기	(3,923)	0.4	4.1	26.7	45.6	23.2	4.5	26.7	68.8	3.87	0.83
	강원	(568)	5.3	1.7	20.1	32.6	40.4	7.0	20.1	73.0	4.01	1.07
	충북	(575)	0.8	4.4	21.8	34.2	38.8	5.2	21.8	72.9	4.06	0.92
	충남	(759)	0.6	13.2	32.5	40.2	13.5	13.9	32.5	53.7	3.53	0.91
	전북	(651)	0.3	1.2	14.9	40.6	43.0	1.5	14.9	83.6	4.25	0.77
	전남	(671)	0.7	1.2	11.9	44.9	41.3	1.9	11.9	86.3	4.25	0.76
	경북	(937)	0.3	5.9	32.4	38.6	22.9	6.2	32.4	61.5	3.78	0.87
경남	(1,159)	0.4	4.1	29.1	48.6	17.8	4.5	29.1	66.4	3.79	0.79	
제주	(253)	0.9	6.9	29.2	41.2	21.8	7.8	29.2	63.0	3.76	0.90	

구분		n	1	2	3	4	5	하위 (1~2) (%)	중간 (3) (%)	상위 (4~5) (%)	평균 (1~5)	표준 편차	유의성 검정 (t/F)
학력	중졸이하	(2,967)	0.8	4.9	26.8	42.0	25.5	5.7	26.8	67.5	3.86	0.88	0.699 (0.553)
	고졸	(5,577)	1.0	5.1	23.6	45.7	24.6	6.1	23.6	70.3	3.88	0.87	
	대재이상	(8,248)	0.7	4.9	26.0	45.0	23.4	5.5	26.0	68.4	3.86	0.85	
	모름/무응답	(254)	0.4	5.0	31.5	34.3	28.7	5.5	31.5	63.0	3.86	0.91	
직업 유무	있다	(12,054)	0.9	4.8	25.2	45.5	23.7	5.6	25.2	69.2	3.86	0.86	-0.131 (0.895)
	없다	(4,991)	0.6	5.5	26.1	42.3	25.5	6.1	26.1	67.8	3.87	0.88	
종사상 지위	임금근로자	(8,145)	0.9	5.1	25.1	45.7	23.2	6.0	25.1	68.9	3.85	0.86	2.369 (0.094)
	자영업자	(3,396)	0.7	4.3	25.1	45.2	24.8	4.9	25.1	69.9	3.89	0.85	
	무급가족종사자	(513)	2.0	2.6	26.3	45.1	24.0	4.5	26.3	69.1	3.87	0.88	
고용 형태	상용근로자	(6,715)	0.9	5.2	26.0	44.9	23.1	6.1	26.0	67.9	3.84	0.87	-3.074 (0.002)**
	임시/일용근로자	(1,429)	0.6	4.6	21.4	49.4	24.0	5.2	21.4	73.4	3.91	0.83	
건강 상태	좋음	(10,715)	0.6	5.1	24.0	46.8	23.5	5.6	24.0	70.4	3.88	0.85	10.114 (0.000)***
	보통	(5,103)	0.8	4.8	29.3	41.3	23.8	5.6	29.3	65.1	3.82	0.88	
	나쁨	(1,226)	2.3	4.8	22.5	38.3	32.1	7.1	22.5	70.4	3.93	0.97	
개인 소득	소득 없음	(3,413)	0.8	5.4	26.2	43.0	24.6	6.2	26.2	67.6	3.85	0.88	3.756 (0.005)**
	200만원 미만	(3,985)	0.7	4.4	25.6	43.6	25.8	5.1	25.6	69.3	3.89	0.86	
	200-300만원 미만	(4,510)	0.8	5.5	25.4	44.4	23.8	6.3	25.4	68.3	3.85	0.87	
	300-400만원 미만	(3,208)	1.0	4.0	24.1	46.4	24.4	5.0	24.1	70.9	3.89	0.85	
	400만원 이상	(1,930)	0.6	5.5	26.4	46.4	21.1	6.1	26.4	67.5	3.82	0.84	
혼인 상태	미혼	(5,541)	0.9	5.7	24.9	43.8	24.7	6.6	24.9	68.5	3.86	0.89	0.339 (0.713)
	기혼	(8,562)	0.7	4.9	25.4	44.9	24.1	5.6	25.4	69.0	3.87	0.86	
	사별/이혼/별거	(2,942)	0.7	4.0	26.6	45.0	23.8	4.7	26.6	68.7	3.87	0.84	
가구 원수	1인	(4,259)	1.1	5.7	24.8	44.1	24.4	6.7	24.8	68.5	3.85	0.89	-1.280 (0.201)
	2인 이상	(12,786)	0.7	4.7	25.7	44.7	24.2	5.4	25.7	68.9	3.87	0.86	
주거 형태	자기집	(13,199)	0.7	4.7	25.2	45.7	23.7	5.4	25.2	69.4	3.87	0.85	1.476 (0.229)
	전세	(2,619)	1.3	4.9	26.7	43.2	24.1	6.1	26.7	67.2	3.84	0.89	
	월세/사글세/무상	(1,227)	0.8	8.0	25.6	35.4	30.2	8.9	25.6	65.5	3.86	0.97	
주택 유형	단독주택	(5,524)	0.7	4.7	26.3	43.5	24.9	5.3	26.3	68.4	3.87	0.86	4.633 (0.010)**
	아파트	(8,563)	0.7	5.2	25.2	43.9	25.0	5.8	25.2	68.9	3.87	0.87	
	연립/다세대/기타	(2,958)	1.4	5.0	24.6	48.3	20.7	6.3	24.6	69.1	3.82	0.86	
기초생활 수급	해당	(396)	1.2	6.3	25.5	37.6	29.4	7.6	25.5	66.9	3.88	0.95	0.215 (0.830)
	비해당	(16,649)	0.8	4.9	25.5	44.7	24.1	5.7	25.5	68.8	3.86	0.86	
다문화 가정	해당	(73)	0.0	7.4	14.8	48.5	29.3	7.4	14.8	77.8	4.00	0.86	1.315 (0.189)
	비해당	(16,972)	0.8	5.0	25.5	44.5	24.2	5.7	25.5	68.8	3.86	0.86	
가구 소득	소득 없음	(101)	0.8	8.3	20.1	28.1	42.8	9.1	20.1	70.9	4.04	1.02	4.949 (0.000)***
	200만원 미만	(2,229)	0.7	4.5	26.5	41.6	26.7	5.2	26.5	68.3	3.89	0.88	
	200-300만원 미만	(2,374)	0.9	6.4	27.2	42.9	22.6	7.3	27.2	65.5	3.80	0.89	
	300-400만원 미만	(2,895)	0.8	4.1	24.9	45.5	24.6	4.9	24.9	70.1	3.89	0.85	
	400-500만원 미만	(2,440)	0.6	4.2	25.6	43.2	26.5	4.8	25.6	69.6	3.91	0.86	
	500-600만원 미만	(2,689)	0.6	5.6	23.3	48.7	21.8	6.2	23.3	70.5	3.86	0.84	
	600만원 이상	(4,318)	0.9	5.0	25.7	44.9	23.4	5.9	25.7	68.4	3.85	0.87	

* p<0.05, ** p<0.01, *** p<0.001

‘기업이나 부자가 세금을 더 많이 내도록 해야 한다’ 항목에 대한 동의 정도는 전반적 행복감, 어제 미소/웃음 정도, 사다리 위치, 5년 전 삶의 만족도가 낮은 집단(0~4)에서 높게 나타났다.

[표 5-6] 기업이나 부자가 세금을 더 많이 내도록 해야 한다 : 주관적 인식

(단위: %, 점)

구분	n	1	2	3	4	5	하위 (1~2) (%)	중간 (3) (%)	상위 (4~5) (%)	평균 (1~5)	표준 편차	유의성 검정 (t/F)	
전 체	(17,045)	0.8	5.0	25.5	44.6	24.2	5.7	25.5	68.8	3.86	0.86	-	
전반적 행복감	0~4	(1,085)	1.5	3.4	29.1	36.4	29.6	4.9	29.1	66.0	3.89	0.92	0.524 (0.592)
	5	(3,085)	1.1	4.4	26.7	42.8	25.0	5.4	26.7	67.9	3.86	0.88	
	6~10	(12,875)	0.7	5.2	24.9	45.7	23.6	5.9	24.9	69.3	3.86	0.86	
어제 행복감	0~4	(1,242)	1.8	3.8	28.7	36.9	28.8	5.6	28.7	65.7	3.87	0.93	3.348 (0.035)*
	5	(3,701)	0.8	5.1	23.4	45.1	25.6	5.9	23.4	70.7	3.90	0.87	
	6~10	(12,102)	0.7	5.0	25.8	45.2	23.3	5.7	25.8	68.5	3.85	0.86	
어제 미소/ 웃음	0~4	(1,816)	1.2	5.0	26.1	40.4	27.3	6.2	26.1	67.7	3.88	0.91	0.159 (0.853)
	5	(4,029)	0.7	5.1	25.3	44.9	24.0	5.8	25.3	68.9	3.86	0.86	
	6~10	(11,200)	0.7	4.9	25.4	45.1	23.8	5.7	25.4	68.9	3.86	0.86	
사다리 위치	0~4	(1,589)	1.5	5.6	23.8	36.8	32.4	7.0	23.8	69.2	3.93	0.96	6.771 (0.001)**
	5	(3,034)	0.9	5.2	23.6	45.1	25.2	6.1	23.6	70.3	3.88	0.87	
	6~10	(12,421)	0.7	4.8	26.1	45.4	23.0	5.5	26.1	68.4	3.85	0.85	
5년 전 삶의 만족도	0~4	(1,512)	1.4	6.0	27.0	35.8	29.8	7.4	27.0	65.6	3.87	0.96	0.141 (0.869)
	5	(4,140)	0.9	4.9	24.2	46.5	23.6	5.7	24.2	70.1	3.87	0.86	
	6~10	(11,393)	0.7	4.8	25.7	45.0	23.7	5.5	25.7	68.7	3.86	0.85	
5년 후 삶의 만족도	0~4	(1,138)	1.7	4.8	29.6	34.6	29.4	6.5	29.6	63.9	3.85	0.96	6.305 (0.002)**
	5	(2,596)	0.9	5.0	29.2	41.8	23.1	5.9	29.2	64.9	3.81	0.88	
	6~10	(13,311)	0.7	5.0	24.4	45.9	24.0	5.6	24.4	70.0	3.88	0.85	

* p<0.05, ** p<0.01, *** p<0.001

4 남보다 뒤처진 사람은 제도보다 자기 자신을 탓해야 한다

가. 전체 분석

‘남보다 뒤처진 사람은 제도보다 자기 자신을 탓해야 한다’에 얼마나 동의하는지 묻은 결과, 응답자의 46.2%는 5점 만점 기준 4점 이상으로 동의한다고 응답(상위: 4~5점)하였으며, 2점 이하 동의하지 않는다는 응답은 18.0%(하위: 1~2점)로 나타났다.

동의 정도를 평균으로 환산하면 5점 만점 기준 3.34점이다.

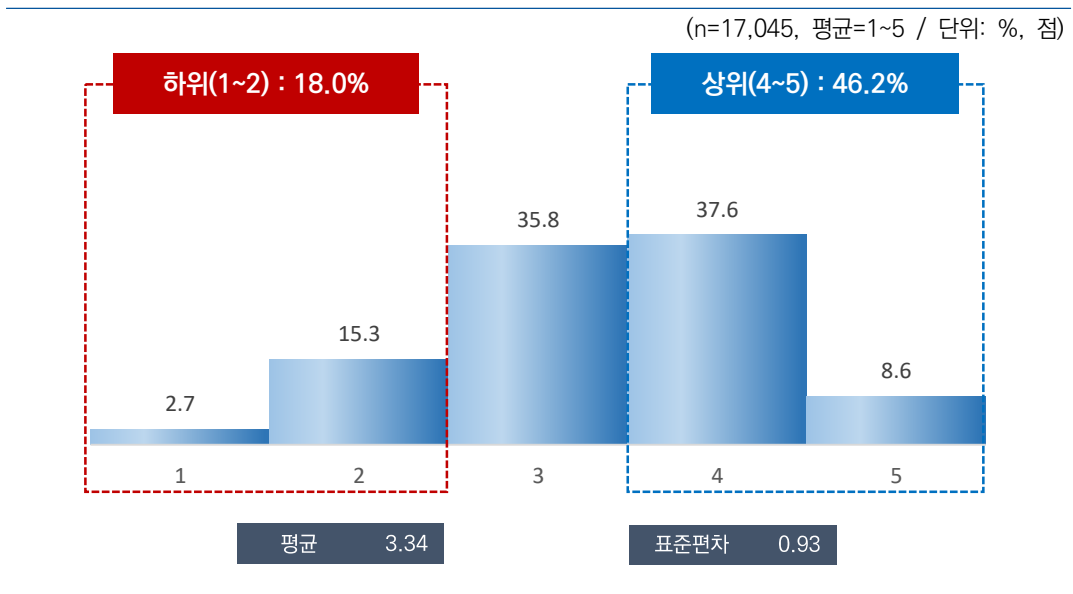

[그림 5-5] 남보다 뒤처진 사람은 제도보다 자기 자신을 탓해야 한다

나. 특성별 분석

응답자 특성별로 살펴보면, 성별로는 큰 차이가 없었으나, 연령별로는 50대(3.36점) 및 60대 이상(3.36점)이 가장 높고, 15~19세(3.26점)가 가장 낮았다.

지역별로는 세종(2.74점), 학력별로는 중졸 이하(3.30점), 건강 상태별로는 나쁨(3.26점), 개인 소득별로는 200~300만원 미만(3.28점), 주거 형태별로는 월세/사글세/무상(3.24점), 가구 소득별로는 200~300만원 미만(3.24점) 계층에서 동의 정도가 상대적으로 낮게 나타났다.

또한, ‘남보다 뒤처진 사람은 제도보다 자기 자신을 탓해야 한다’에 대한 동의 정도는 전반적 행복도가 높을수록 높게 나타났다.

【표 5-7】 남보다 뒤처진 사람은 제도보다 자기 자신을 탓해야 한다

(단위: %, 점)

구분	n	1	2	3	4	5	하위 (1-2) (%)	중간 (3) (%)	상위 (4-5) (%)	평균 (1-5)	표준 편차	유의성 검정 (t/F)	
전 체	(17,045)	2.7	15.3	35.8	37.6	8.6	18.0	35.8	46.2	3.34	0.93	-	
전반적 행복도	행복하지 않다(0-4)	(1,085)	3.4	21.5	37.5	30.1	7.5	24.9	37.5	37.6	3.17	0.96	40.175 (0.000)***
	보통이다(5)	(3,085)	2.7	17.2	40.2	31.5	8.4	19.8	40.2	39.9	3.26	0.93	
	행복하다(6-10)	(12,875)	2.7	14.3	34.6	39.7	8.8	17.0	34.6	48.5	3.38	0.93	
성별	남자	(8,471)	2.6	15.0	36.0	37.3	9.2	17.6	36.0	46.4	3.35	0.93	1.785
	여자	(8,574)	2.9	15.5	35.6	38.0	8.1	18.4	35.6	46.0	3.33	0.93	(0.074)
연령별	15~19	(934)	3.9	17.3	34.8	37.0	7.0	21.2	34.8	44.0	3.26	0.95	2.604 (0.023)*
	20대	(2,456)	2.8	14.9	36.0	37.7	8.6	17.7	36.0	46.3	3.34	0.93	
	30대	(2,415)	3.3	15.9	35.2	36.1	9.4	19.3	35.2	45.6	3.32	0.96	
	40대	(3,021)	2.8	15.7	36.0	37.4	8.1	18.5	36.0	45.5	3.32	0.93	
	50대	(3,258)	2.5	15.3	34.5	39.5	8.2	17.8	34.5	47.7	3.36	0.92	
	60대 이상	(4,961)	2.3	14.4	36.8	37.3	9.1	16.8	36.8	46.4	3.36	0.92	
지역별	서울	(2,854)	2.0	14.4	35.0	42.2	6.4	16.4	35.0	48.6	3.37	0.88	27.081 (0.000)***
	부산	(1,194)	2.3	9.7	40.8	40.6	6.6	12.0	40.8	47.2	3.39	0.84	
	대구	(853)	1.2	16.1	32.4	42.0	8.3	17.2	32.4	50.4	3.40	0.89	
	인천	(1,052)	2.9	14.6	31.8	44.7	6.0	17.5	31.8	50.6	3.36	0.90	
	광주	(522)	2.7	11.2	34.2	39.3	12.6	13.9	34.2	51.9	3.48	0.94	
	대전	(526)	10.4	20.7	41.6	20.0	7.3	31.2	41.6	27.2	2.93	1.05	
	울산	(407)	0.8	8.8	40.8	39.4	10.1	9.7	40.8	49.5	3.49	0.83	
	세종	(141)	9.3	36.1	30.2	19.7	4.6	45.4	30.2	24.4	2.74	1.03	
	경기	(3,923)	1.1	15.8	38.6	37.9	6.6	16.9	38.6	44.5	3.33	0.86	
	강원	(568)	6.4	5.3	28.3	27.2	32.8	11.7	28.3	60.0	3.75	1.16	
	충북	(575)	3.6	20.2	39.1	24.3	12.8	23.8	39.1	37.1	3.23	1.03	
	충남	(759)	2.6	16.8	37.7	39.0	3.9	19.5	37.7	42.8	3.25	0.87	
	전북	(651)	3.6	11.0	31.8	40.1	13.6	14.6	31.8	53.6	3.49	0.98	
	전남	(671)	9.6	21.0	30.4	32.7	6.3	30.6	30.4	39.0	3.05	1.08	
	경북	(937)	0.9	19.3	36.2	33.4	10.2	20.2	36.2	43.6	3.33	0.93	
	경남	(1,159)	2.0	16.8	30.7	39.2	11.2	18.8	30.7	50.4	3.41	0.96	
제주	(253)	6.9	18.4	40.3	26.5	7.9	25.3	40.3	34.4	3.10	1.02		

구분		n	1	2	3	4	5	하위 (1-2) (%)	중간 (3) (%)	상위 (4-5) (%)	평균 (1-5)	표준 편차	유인성 검정 (t/F)
학력	중졸이하	(2,967)	2.8	16.7	36.4	36.2	8.0	19.5	36.4	44.1	3.30	0.93	6.677 (0.000)***
	고졸	(5,577)	2.7	16.1	35.9	37.6	7.8	18.8	35.9	45.4	3.32	0.92	
	대재이상	(8,248)	2.7	14.1	35.6	38.3	9.2	16.8	35.6	47.6	3.37	0.93	
	모름/무응답	(254)	5.4	18.2	30.2	31.5	14.8	23.6	30.2	46.2	3.32	1.10	
직업 유무	있다	(12,054)	2.8	15.0	36.1	37.5	8.6	17.8	36.1	46.1	3.34	0.93	-0.006 (0.995)
	없다	(4,991)	2.6	15.9	35.0	37.8	8.7	18.5	35.0	46.5	3.34	0.93	
종사상 지위	임금근로자	(8,145)	2.8	15.7	36.4	36.8	8.4	18.5	36.4	45.1	3.32	0.93	5.441 (0.004)**
	자영업자	(3,396)	2.9	13.4	35.3	39.2	9.2	16.3	35.3	48.4	3.38	0.93	
	무급가족종사자	(513)	2.7	14.1	36.6	38.2	8.5	16.8	36.6	46.6	3.36	0.92	
고용 형태	상용근로자	(6,715)	2.8	15.3	36.8	36.7	8.4	18.1	36.8	45.1	3.32	0.93	0.573 (0.567)
	임시/일용근로자	(1,429)	2.4	17.9	34.3	37.3	8.2	20.3	34.3	45.5	3.31	0.94	
건강 상태	좋음	(10,715)	2.6	16.1	33.9	38.7	8.6	18.8	33.9	47.3	3.34	0.94	5.759 (0.003)**
	보통	(5,103)	2.4	13.0	39.8	36.3	8.5	15.4	39.8	44.8	3.35	0.90	
	나쁨	(1,226)	4.8	17.0	35.2	33.6	9.4	21.9	35.2	42.9	3.26	1.01	
개인 소득	소득 없음	(3,413)	2.9	14.8	36.3	37.0	8.9	17.7	36.3	45.9	3.34	0.93	12.507 (0.000)***
	200만원 미만	(3,985)	2.6	15.8	35.9	37.3	8.4	18.4	35.9	45.7	3.33	0.93	
	200-300만원 미만	(4,510)	2.8	17.2	36.4	36.2	7.3	20.0	36.4	43.5	3.28	0.93	
	300-400만원 미만	(3,208)	2.6	15.2	34.0	38.9	9.3	17.8	34.0	48.2	3.37	0.94	
	400만원 이상	(1,930)	2.9	10.4	35.9	40.3	10.5	13.3	35.9	50.8	3.45	0.92	
혼인 상태	미혼	(5,541)	3.0	16.1	35.4	36.8	8.8	19.0	35.4	45.5	3.32	0.95	1.787 (0.167)
	기혼	(8,562)	2.8	14.4	36.0	38.1	8.6	17.3	36.0	46.8	3.35	0.93	
	사별/이혼/별거	(2,942)	2.1	16.1	35.8	37.7	8.3	18.2	35.8	46.1	3.34	0.92	
가구 원수	1인	(4,259)	3.0	16.1	36.0	35.9	9.1	19.1	36.0	45.0	3.32	0.95	-1.743 (0.081)
	2인 이상	(12,786)	2.7	15.0	35.7	38.2	8.5	17.6	35.7	46.7	3.35	0.93	
주거 형태	자기집	(13,199)	2.5	14.8	35.6	38.4	8.8	17.3	35.6	47.2	3.36	0.92	15.734 (0.000)***
	전세	(2,619)	3.7	16.2	35.7	37.0	7.4	19.9	35.7	44.4	3.28	0.95	
	월세/사글세/무상	(1,227)	3.4	18.4	38.3	30.2	9.6	21.9	38.3	39.8	3.24	0.98	
주택 유형	단독주택	(5,524)	2.6	16.6	36.5	35.1	9.2	19.2	36.5	44.3	3.32	0.94	14.626 (0.000)***
	아파트	(8,563)	2.7	13.9	35.4	39.0	9.0	16.6	35.4	48.0	3.38	0.92	
	연립/다세대/기타	(2,958)	3.1	16.8	35.5	38.2	6.4	19.8	35.5	44.6	3.28	0.92	
기초생활 수급	해당	(396)	2.1	16.1	39.5	34.5	7.8	18.2	39.5	42.3	3.30	0.90	-0.950 (0.342)
	비해당	(16,649)	2.8	15.2	35.7	37.7	8.6	18.0	35.7	46.3	3.34	0.93	
대문화 가정	해당	(73)	4.0	19.9	32.8	31.3	12.0	23.9	32.8	43.3	3.27	1.04	-0.619 (0.536)
	비해당	(16,972)	2.7	15.2	35.8	37.6	8.6	18.0	35.8	46.2	3.34	0.93	
가구 소득	소득 없음	(101)	3.6	13.0	29.1	36.0	18.3	16.6	29.1	54.3	3.52	1.05	7.169 (0.000)***
	200만원 미만	(2,229)	2.1	14.7	37.3	37.3	8.7	16.7	37.3	46.0	3.36	0.91	
	200-300만원 미만	(2,374)	4.0	17.0	38.3	33.0	7.7	20.9	38.3	40.8	3.24	0.96	
	300-400만원 미만	(2,895)	2.0	16.5	37.2	35.3	8.9	18.5	37.2	44.3	3.33	0.92	
	400-500만원 미만	(2,440)	2.6	14.4	35.1	39.0	9.0	17.0	35.1	47.9	3.37	0.93	
	500-600만원 미만	(2,689)	2.2	15.1	34.6	40.0	8.0	17.4	34.6	48.0	3.36	0.91	
600만원 이상	(4,318)	3.3	14.4	33.9	39.6	8.8	17.7	33.9	48.4	3.36	0.95		

* p<0.05, ** p<0.01, *** p<0.001

‘남보다 뒤쳐진 사람은 제도보다 자기 자신을 탓해야 한다’ 항목에 대한 동의 정도는 전반적 행복감, 어제 행복감, 어제 미소/웃음 정도, 현재 자신의 사다리 위치, 5년 전 삶의 만족도, 5년 후 삶의 만족도가 높은 집단(6~10)에서 높게 나타났다.

[표 5-8] 남보다 뒤쳐진 사람은 제도보다 자기 자신을 탓해야 한다 : 주관적 인식

(단위: %, 점)

구분	n	1	2	3	4	5	하위 (1~2) (%)	중간 (3) (%)	상위 (4~5) (%)	평균 (1~5)	표준 편차	유의성 검정 (t/F)
전 체	(17,045)	2.7	15.3	35.8	37.6	8.6	18.0	35.8	46.2	3.34	0.93	-
전반적 행복감	0~4 (1,085)	3.4	21.5	37.5	30.1	7.5	24.9	37.5	37.6	3.17	0.96	40.175 (0.000)***
	5 (3,085)	2.7	17.2	40.2	31.5	8.4	19.8	40.2	39.9	3.26	0.93	
	6~10 (12,875)	2.7	14.3	34.6	39.7	8.8	17.0	34.6	48.5	3.38	0.93	
어제 행복감	0~4 (1,242)	4.0	20.4	39.0	28.5	8.1	24.4	39.0	36.6	3.16	0.97	39.677 (0.000)***
	5 (3,701)	1.9	17.9	38.2	33.9	8.0	19.9	38.2	41.9	3.28	0.91	
	6~10 (12,102)	2.9	13.9	34.7	39.7	8.9	16.8	34.7	48.5	3.38	0.93	
어제 미소/ 웃음	0~4 (1,816)	2.9	21.9	37.8	30.5	6.9	24.7	37.8	37.4	3.17	0.94	40.484 (0.000)***
	5 (4,029)	2.0	15.9	38.3	35.6	8.3	17.9	38.3	43.8	3.32	0.91	
	6~10 (11,200)	3.0	14.0	34.5	39.5	9.0	17.0	34.5	48.5	3.38	0.94	
사다리 위치	0~4 (1,589)	4.7	22.2	32.9	30.9	9.3	26.9	32.9	40.2	3.18	1.03	28.887 (0.000)***
	5 (3,034)	2.6	16.5	36.0	35.5	9.4	19.1	36.0	44.9	3.33	0.95	
	6~10 (12,421)	2.5	14.1	36.1	39.0	8.4	16.6	36.1	47.3	3.37	0.91	
5년 전 삶의 만족도	0~4 (1,512)	3.8	20.2	38.0	29.8	8.2	24.0	38.0	38.0	3.18	0.97	28.440 (0.000)***
	5 (4,140)	2.6	16.4	36.7	35.3	9.0	19.0	36.7	44.3	3.32	0.94	
	6~10 (11,393)	2.7	14.2	35.1	39.5	8.5	16.9	35.1	48.0	3.37	0.92	
5년 후 삶의 만족도	0~4 (1,138)	3.5	21.5	37.7	28.2	9.2	24.9	37.7	37.4	3.18	0.99	35.719 (0.000)***
	5 (2,596)	2.4	16.9	41.0	32.6	7.1	19.3	41.0	39.8	3.25	0.90	
	6~10 (13,311)	2.7	14.4	34.6	39.4	8.9	17.2	34.6	48.3	3.37	0.93	

* p<0.05, ** p<0.01, *** p<0.001

5 여가시간이 줄어들더라도 일하는 것이 우선이다

가. 전체 분석

‘여가시간이 줄어들더라도 일하는 것이 우선이다’에 얼마나 동의하는지 묻은 결과, 응답자의 40.1%는 5점 만점 기준 4점 이상으로 동의한다고 응답(상위: 4~5점)하였으며, 2점 이하 동의하지 않는다는 응답은 20.4%(하위: 1~2점)로 나타났다.

동의 정도를 평균으로 환산하면 5점 만점 기준 3.23점이다.

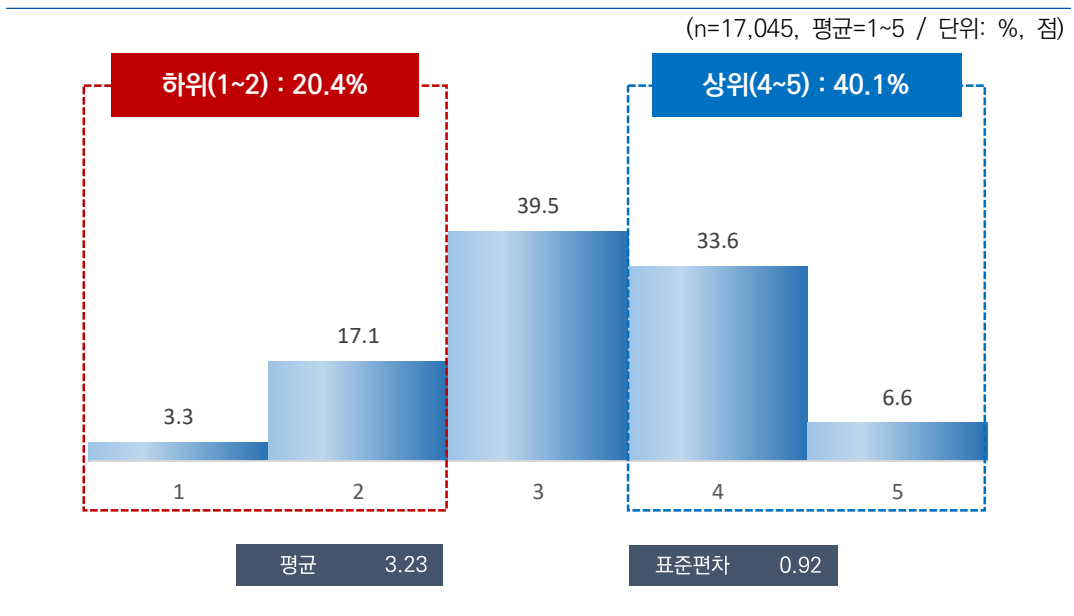

[그림 5-6] 여가시간이 줄어들더라도 일하는 것이 우선이다

나. 특성별 분석

응답자 특성별로 살펴보면, 성별로는 큰 차이가 없었으나, 연령별로는 60대 이상(3.33점)이 가장 높고, 15~19세(3.03점)가 가장 낮았다.

지역별로는 세종(2.45점), 고용 형태별로는 상용근로자(3.19점), 개인 소득별로는 소득 없음(3.17점), 혼인 상태별로는 미혼(3.12점), 주거 형태별로는 월세/사글세/무상(3.18점), 가구 소득별로는 600만원 이상(3.17점) 계층에서 동의 정도가 상대적으로 낮게 나타났다.

또한, '여가시간이 줄어들더라도 일하는 것이 우선이다'에 대한 동의 정도는 전반적 행복도가 높을수록 높게 나타났다.

[표 5-9] 여가시간이 줄어들더라도 일하는 것이 우선이다

(단위: %, 점)

구분	n	1	2	3	4	5	하위 (1-2) (%)	중간 (3) (%)	상위 (4-5) (%)	평균 (1-5)	표준 편차	우의성 검정 (t/F)
전 체	(17,045)	3.3	17.1	39.5	33.6	6.6	20.4	39.5	40.1	3.23	0.92	-
전반적 행복도	행복하지 않다(0-4)	(1,085)	4.3	26.3	33.6	26.7	9.1	30.6	33.6	35.8	3.10	1.03
	보통이다(5)	(3,085)	2.8	17.1	44.8	29.2	6.1	19.9	44.8	35.2	3.19	0.89
	행복하다(6-10)	(12,875)	3.3	16.3	38.7	35.2	6.5	19.6	38.7	41.7	3.25	0.92
성별	남자	(8,471)	3.2	16.9	38.7	34.6	6.6	20.2	38.7	41.1	3.24	0.92
	여자	(8,574)	3.3	17.2	40.3	32.6	6.6	20.6	40.3	39.2	3.22	0.92
연령별	15~19	(934)	6.6	21.5	38.7	28.9	4.2	28.1	38.7	33.2	3.03	0.97
	20대	(2,456)	3.6	24.2	37.3	28.8	6.2	27.8	37.3	35.0	3.10	0.96
	30대	(2,415)	4.3	19.0	38.4	31.4	6.9	23.3	38.4	38.3	3.18	0.96
	40대	(3,021)	3.2	17.5	39.2	34.4	5.7	20.7	39.2	40.1	3.22	0.91
	50대	(3,258)	2.6	15.2	39.6	35.8	6.8	17.8	39.6	42.6	3.29	0.90
60대 이상	(4,961)	2.5	12.8	41.3	36.0	7.4	15.3	41.3	43.4	3.33	0.88	
지역별	서울	(2,854)	2.7	18.6	44.6	31.8	2.3	21.3	44.6	34.1	3.12	0.83
	부산	(1,194)	3.6	13.3	33.7	43.0	6.5	16.9	33.7	49.5	3.35	0.92
	대구	(853)	0.9	11.2	41.0	41.4	5.5	12.1	41.0	46.9	3.39	0.79
	인천	(1,052)	4.4	12.8	44.3	34.2	4.3	17.2	44.3	38.5	3.21	0.88
	광주	(522)	4.3	7.9	26.6	36.0	25.2	12.2	26.6	61.2	3.70	1.06
	대전	(526)	3.1	20.1	44.7	27.1	4.9	23.2	44.7	32.1	3.11	0.88
	울산	(407)	1.2	16.5	37.5	37.7	7.1	17.7	37.5	44.8	3.33	0.87
	세종	(141)	19.3	36.2	25.7	17.6	1.3	55.5	25.7	18.8	2.45	1.03
	경기	(3,923)	0.8	18.5	39.2	35.5	6.0	19.3	39.2	41.5	3.27	0.86
	강원	(568)	14.1	14.1	33.7	23.1	15.0	28.3	33.7	38.0	3.11	1.24
	충북	(575)	2.4	16.4	40.4	30.9	9.9	18.8	40.4	40.8	3.29	0.94
	충남	(759)	4.7	21.4	47.0	24.1	2.8	26.1	47.0	27.0	2.99	0.87
	전북	(651)	3.1	12.0	42.0	31.3	11.5	15.2	42.0	42.8	3.36	0.94
	전남	(671)	8.6	24.1	34.5	30.8	2.0	32.7	34.5	32.9	2.94	0.99
	경북	(937)	3.8	21.1	40.2	29.4	5.6	24.9	40.2	34.9	3.12	0.93
경남	(1,159)	1.1	15.3	33.5	37.5	12.5	16.5	33.5	50.0	3.45	0.93	
제주	(253)	10.6	19.1	35.5	29.9	4.9	29.6	35.5	34.8	2.99	1.05	

구분		n	1	2	3	4	5	하위 (1-2) (%)	중간 (3) (%)	상위 (4-5) (%)	평균 (1-5)	표준 편차	유익성 감정 (t/F)
학력	중졸이하	(2,967)	3.7	16.5	40.0	33.3	6.5	20.2	40.0	39.8	3.22	0.92	4.671 (0.003)**
	고졸	(5,577)	3.0	16.1	39.2	35.3	6.5	19.0	39.2	41.8	3.26	0.91	
	대재이상	(8,248)	3.2	17.9	39.6	32.8	6.5	21.1	39.6	39.3	3.21	0.92	
	모름/무응답	(254)	7.3	21.1	35.7	24.5	11.4	28.4	35.7	35.9	3.11	1.09	
직업 유무	있다	(12,054)	3.0	17.0	39.2	34.2	6.5	20.0	39.2	40.8	3.24	0.91	2.853 (0.004)**
	없다	(4,991)	4.0	17.3	40.1	32.0	6.6	21.3	40.1	38.6	3.20	0.94	
종사상 지위	임금근로자	(8,145)	3.2	18.4	39.4	32.7	6.3	21.6	39.4	39.0	3.21	0.92	20.897 (0.000)***
	자영업자	(3,396)	2.7	13.9	38.7	37.7	7.0	16.6	38.7	44.7	3.32	0.89	
	무급가족종사자	(513)	1.9	16.0	39.3	36.1	6.7	17.9	39.3	42.8	3.30	0.88	
고용 형태	상용근로자	(6,715)	3.4	18.9	39.3	32.3	6.1	22.3	39.3	38.5	3.19	0.93	-3.584 (0.000)***
	임시/일용근로자	(1,429)	2.2	16.0	40.1	34.2	7.4	18.3	40.1	41.6	3.29	0.90	
건강 상태	좋음	(10,715)	3.4	18.7	37.4	34.2	6.2	22.1	37.4	40.5	3.21	0.93	8.313 (0.000)***
	보통	(5,103)	2.5	13.7	44.6	32.2	7.0	16.2	44.6	39.2	3.27	0.87	
	나쁨	(1,226)	5.7	16.7	36.2	33.6	7.9	22.4	36.2	41.5	3.21	1.00	
개인 소득	소득 없음	(3,413)	4.2	17.4	41.4	30.9	6.0	21.6	41.4	37.0	3.17	0.93	10.952 (0.000)***
	200만원 미만	(3,985)	2.9	15.1	40.3	34.4	7.3	18.0	40.3	41.7	3.28	0.91	
	200-300만원 미만	(4,510)	2.9	19.9	38.4	32.6	6.1	22.9	38.4	38.7	3.19	0.92	
	300-400만원 미만	(3,208)	3.0	16.2	39.7	34.2	6.9	19.2	39.7	41.1	3.26	0.91	
	400만원 이상	(1,930)	3.9	15.3	36.4	37.7	6.7	19.2	36.4	44.4	3.28	0.94	
혼인 상태	미혼	(5,541)	4.4	21.0	38.6	29.9	6.0	25.4	38.6	35.9	3.12	0.95	64.433 (0.000)***
	기혼	(8,562)	2.8	15.9	39.5	35.6	6.3	18.7	39.5	41.9	3.27	0.90	
	사별/이혼/별거	(2,942)	2.7	13.1	41.1	34.5	8.6	15.8	41.1	43.1	3.33	0.90	
가구 원수	1인	(4,259)	3.7	15.5	39.4	33.6	7.8	19.2	39.4	41.4	3.26	0.94	2.558 (0.011)*
	2인 이상	(12,786)	3.1	17.6	39.5	33.6	6.2	20.8	39.5	39.7	3.22	0.91	
주거 형태	자기집	(13,199)	3.1	16.8	39.5	34.0	6.7	19.9	39.5	40.6	3.24	0.92	5.863 (0.003)**
	전세	(2,619)	4.0	16.2	41.8	33.0	4.9	20.2	41.8	37.9	3.19	0.90	
	월세/사글세/무상	(1,227)	3.9	22.1	34.5	30.5	8.9	26.0	34.5	39.5	3.18	1.00	
주택 유형	단독주택	(5,524)	2.8	17.3	39.4	33.6	6.9	20.1	39.4	40.5	3.24	0.92	12.552 (0.000)***
	아파트	(8,563)	3.4	16.5	38.9	34.1	7.0	20.0	38.9	41.2	3.25	0.93	
	연립/다세대/기타	(2,958)	3.8	18.2	41.4	32.0	4.6	22.0	41.4	36.6	3.15	0.90	
기초생활 수급	해당	(396)	2.4	22.2	31.4	33.5	10.5	24.6	31.4	44.0	3.27	1.00	0.896 (0.371)
	비해당	(16,649)	3.3	17.0	39.7	33.6	6.5	20.3	39.7	40.1	3.23	0.92	
대문화 가정	해당	(73)	6.4	18.1	21.2	41.1	13.2	24.5	21.2	54.3	3.37	1.12	1.025 (0.309)
	비해당	(16,972)	3.3	17.1	39.6	33.5	6.5	20.4	39.6	40.1	3.23	0.92	
가구 소득	소득 없음	(101)	7.1	5.5	41.6	39.5	6.3	12.6	41.6	45.8	3.33	0.94	8.137 (0.000)***
	200만원 미만	(2,229)	2.6	13.7	40.9	33.8	9.0	16.3	40.9	42.8	3.33	0.91	
	200-300만원 미만	(2,374)	3.5	15.5	41.3	33.5	6.2	19.0	41.3	39.7	3.23	0.91	
	300-400만원 미만	(2,895)	3.0	17.4	40.5	33.2	5.9	20.4	40.5	39.1	3.22	0.90	
	400-500만원 미만	(2,440)	3.8	16.2	36.4	36.0	7.5	20.0	36.4	43.5	3.27	0.95	
	500-600만원 미만	(2,689)	2.2	19.7	38.6	33.8	5.7	21.9	38.6	39.5	3.21	0.90	
	600만원 이상	(4,318)	4.0	18.7	39.3	32.1	6.0	22.7	39.3	38.1	3.17	0.94	

* p<0.05, ** p<0.01, *** p<0.001

‘여가시간이 줄어들더라도 일하는 것이 우선이다’ 항목에 대한 동의 정도는 전반적 행복감, 어제 행복감, 어제 미소/웃음 정도, 5년 전 삶의 만족도, 현재 자신의 사다리 위치, 5년 전 삶의 만족도, 5년 후 삶의 만족도가 높은 집단(6~10)에서 높게 나타났다.

[표 5-10] 여가시간이 줄어들더라도 일하는 것이 우선이다 : 주관적 인식

(단위: %, 점)

구분	n	1	2	3	4	5	하위 (1~2) (%)	중간 (3) (%)	상위 (4~5) (%)	평균 (1~5)	표준 편차	유의성 검정 (t/F)
전 체	(17,045)	3.3	17.1	39.5	33.6	6.6	20.4	39.5	40.1	3.23	0.92	-
전반적 행복감	0~4 (1,085)	4.3	26.3	33.6	26.7	9.1	30.6	33.6	35.8	3.10	1.03	18.084 (0.000)***
	5 (3,085)	2.8	17.1	44.8	29.2	6.1	19.9	44.8	35.2	3.19	0.89	
	6~10 (12,875)	3.3	16.3	38.7	35.2	6.5	19.6	38.7	41.7	3.25	0.92	
어제 행복감	0~4 (1,242)	5.0	21.3	37.6	27.3	8.7	26.3	37.6	36.1	3.13	1.01	14.109 (0.000)***
	5 (3,701)	2.2	18.6	43.3	30.0	5.9	20.8	43.3	35.9	3.19	0.88	
	6~10 (12,102)	3.4	16.2	38.5	35.3	6.5	19.6	38.5	41.9	3.25	0.92	
어제 미소/ 웃음	0~4 (1,816)	4.0	22.1	40.3	26.4	7.2	26.1	40.3	33.5	3.11	0.96	26.051 (0.000)***
	5 (4,029)	2.3	18.3	42.1	31.9	5.4	20.6	42.1	37.3	3.20	0.88	
	6~10 (11,200)	3.5	15.8	38.4	35.3	6.9	19.4	38.4	42.2	3.26	0.93	
사다리 위치	0~4 (1,589)	5.8	21.7	32.6	31.0	9.0	27.5	32.6	39.9	3.16	1.05	13.224 (0.000)***
	5 (3,034)	4.3	17.5	40.2	32.0	6.1	21.8	40.2	38.0	3.18	0.94	
	6~10 (12,421)	2.7	16.4	40.2	34.3	6.4	19.1	40.2	40.7	3.25	0.90	
5년 전 삶의 만족도	0~4 (1,512)	4.3	21.3	38.1	28.1	8.3	25.5	38.1	36.4	3.15	0.99	11.111 (0.000)***
	5 (4,140)	3.1	17.6	41.5	31.6	6.2	20.7	41.5	37.8	3.20	0.91	
	6~10 (11,393)	3.2	16.3	38.9	35.0	6.5	19.6	38.9	41.5	3.25	0.92	
5년 후 삶의 만족도	0~4 (1,138)	3.7	19.4	38.9	27.9	10.2	23.0	38.9	38.1	3.22	0.99	2.196 (0.111)
	5 (2,596)	2.5	17.8	42.9	30.7	6.0	20.4	42.9	36.7	3.20	0.89	
	6~10 (13,311)	3.4	16.7	38.9	34.6	6.4	20.1	38.9	41.0	3.24	0.92	

* p<0.05, ** p<0.01, *** p<0.001

6 일을 하는 것은 사회에 대한 의무이다

가. 전체 분석

‘일을 하는 것은 사회에 대한 의무이다’에 얼마나 동의하는지 물은 결과, 응답자의 42.7%는 5점 만점 기준 4점 이상으로 동의한다고 응답(상위: 4~5점)하였으며, 2점 이하 동의하지 않는다는 응답은 16.2%(하위: 1~2점)로 나타났다.

동의 정도를 평균으로 환산하면 5점 만점 기준 3.30점이다.

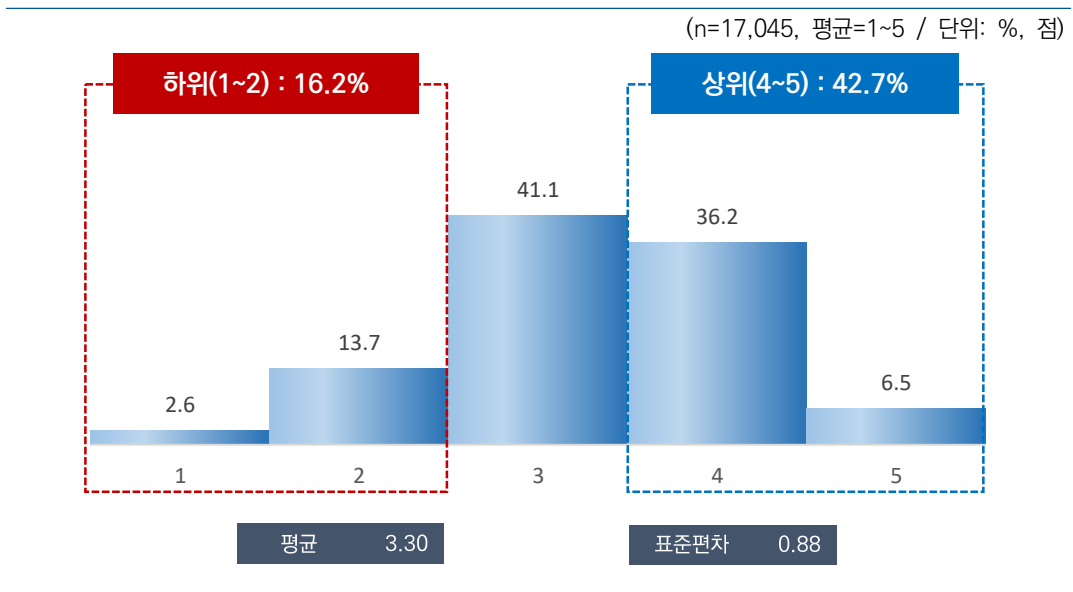

[그림 5-7] 일을 하는 것은 사회에 대한 의무이다

나. 특성별 분석

응답자 특성별로 살펴보면, 성별로는 큰 차이가 없었으나, 연령별로는 50대(3.36점) 및 60대 이상(3.36점)이 가장 높고, 15~19세(3.14점)가 가장 낮았다.

지역별로는 세종(2.58점), 종사상 지위별로는 무급가족종사자(3.23점), 건강 상태별로는 나쁨(3.19점), 주거 형태별로는 월세/사글세/무상(3.17점), 기초생활 수급 여부별로는 해당(3.15점) 가구 소득별로는 소득 없음(3.26점) 계층에서 동의 정도가 상대적으로 낮게 나타났다.

또한, '일을 하는 것은 사회에 대한 의무이다'에 대한 동의 정도는 전반적 행복도가 높을수록 높게 나타났다.

[표 5-11] 일을 하는 것은 사회에 대한 의무이다

(단위: %, 점)

구분	n	1	2	3	4	5	하위 (1-2) (%)	중간 (3) (%)	상위 (4-5) (%)	평균 (1-5)	표준 편차	유의성 검정 (t/F)	
전 체	(17,045)	2.6	13.7	41.1	36.2	6.5	16.2	41.1	42.7	3.30	0.88	-	
전반적 행복도	행복하지 않다(0-4)	(1,085)	4.6	18.0	38.9	32.0	6.5	22.6	38.9	3.18	0.95	47.407 (0.000)***	
	보통이다(5)	(3,085)	2.8	14.7	48.6	28.2	5.7	17.5	48.6	3.19	0.85		
	행복하다(6-10)	(12,875)	2.3	13.1	39.5	38.5	6.7	15.4	39.5	45.2	3.34		0.87
성별	남자	(8,471)	2.6	13.2	40.7	36.8	6.8	15.7	40.7	43.6	3.32	0.88	2.529 (0.011)*
	여자	(8,574)	2.6	14.2	41.5	35.6	6.2	16.7	41.5	41.8	3.29	0.87	
연령별	15~19	(934)	3.6	18.3	43.2	30.3	4.7	21.8	43.2	35.0	3.14	0.89	18.562 (0.000)***
	20대	(2,456)	2.7	14.9	43.7	33.6	5.1	17.6	43.7	38.7	3.23	0.86	
	30대	(2,415)	2.8	16.4	40.9	33.5	6.3	19.3	40.9	39.8	3.24	0.90	
	40대	(3,021)	2.6	13.9	40.0	37.2	6.4	16.4	40.0	43.5	3.31	0.88	
	50대	(3,258)	2.3	11.7	41.0	37.5	7.4	14.0	41.0	45.0	3.36	0.87	
	60대 이상	(4,961)	2.3	12.0	40.1	38.5	7.0	14.4	40.1	45.5	3.36	0.87	
지역별	서울	(2,854)	1.8	11.3	47.4	36.5	3.0	13.1	47.4	39.5	3.28	0.77	31.676 (0.000)***
	부산	(1,194)	1.4	17.0	34.6	42.0	4.9	18.4	34.6	47.0	3.32	0.86	
	대구	(853)	0.5	11.6	44.1	39.2	4.5	12.2	44.1	43.7	3.35	0.76	
	인천	(1,052)	1.2	7.5	47.6	40.6	3.2	8.6	47.6	43.8	3.37	0.72	
	광주	(522)	5.8	13.6	31.7	33.5	15.5	19.4	31.7	48.9	3.39	1.08	
	대전	(526)	3.5	17.6	50.9	22.9	5.2	21.1	50.9	28.0	3.09	0.86	
	울산	(407)	1.0	17.5	29.0	44.6	7.9	18.5	29.0	52.5	3.41	0.90	
	세종	(141)	19.6	25.8	34.0	18.4	2.2	45.4	34.0	20.6	2.58	1.07	
	경기	(3,923)	0.9	14.2	40.0	37.6	7.2	15.1	40.0	44.8	3.36	0.84	
	강원	(568)	11.2	18.6	34.9	21.2	14.1	29.8	34.9	35.3	3.08	1.19	
	충북	(575)	1.4	13.7	36.7	39.5	8.7	15.1	36.7	48.1	3.40	0.88	
	충남	(759)	7.0	16.6	48.7	24.7	3.0	23.6	48.7	27.7	3.00	0.90	
	전북	(651)	0.7	9.2	36.9	39.0	14.2	9.9	36.9	53.2	3.57	0.87	
	전남	(671)	6.6	11.8	42.5	35.0	3.9	18.5	42.5	39.0	3.18	0.93	
	경북	(937)	3.5	17.8	45.0	27.8	5.9	21.3	45.0	33.7	3.15	0.90	
	경남	(1,159)	0.8	12.3	30.6	45.9	10.4	13.2	30.6	56.3	3.53	0.87	
제주	(253)	8.2	14.9	41.7	28.6	6.5	23.1	41.7	35.1	3.10	1.01		

구분		n	1	2	3	4	5	하위 (1-2) (%)	중간 (3) (%)	상위 (4-5) (%)	평균 (1-5)	표준 편차	유의성 검정 (t/F)
학력	중졸이하	(2,967)	2.9	15.3	41.0	34.4	6.5	18.1	41.0	40.9	3.26	0.90	9.857 (0.000)***
	고졸	(5,577)	2.3	13.2	40.6	37.5	6.3	15.5	40.6	43.8	3.32	0.87	
	대재이상	(8,248)	2.4	13.2	41.5	36.3	6.5	15.7	41.5	42.8	3.31	0.87	
	모름/무응답	(254)	8.2	20.4	37.2	25.6	8.5	28.7	37.2	34.1	3.06	1.06	
직업 유무	있다	(12,054)	2.4	13.3	41.0	36.6	6.6	15.7	41.0	43.3	3.32	0.87	3.413 (0.001)***
	없다	(4,991)	3.0	14.6	41.1	35.2	6.1	17.6	41.1	41.3	3.27	0.89	
종사상 지위	임금근로자	(8,145)	2.5	13.6	42.1	35.3	6.5	16.1	42.1	41.8	3.30	0.87	13.835 (0.000)***
	자영업자	(3,396)	2.0	12.1	38.7	40.1	7.1	14.1	38.7	47.2	3.38	0.86	
	무급가족종사자	(513)	3.1	16.7	39.6	34.9	5.6	19.8	39.6	40.5	3.23	0.90	
고용 형태	상용근로자	(6,715)	2.4	13.7	42.1	35.5	6.3	16.1	42.1	41.8	3.30	0.87	-0.577 (0.564)
	임시/일용근로자	(1,429)	2.6	13.2	42.3	34.4	7.5	15.8	42.3	41.9	3.31	0.89	
건강 상태	좋음	(10,715)	2.5	14.4	38.9	38.0	6.3	16.9	38.9	44.3	3.31	0.88	10.959 (0.000)***
	보통	(5,103)	1.9	11.9	45.5	34.2	6.5	13.9	45.5	40.7	3.31	0.84	
	나쁨	(1,226)	5.9	14.6	42.2	29.1	8.2	20.5	42.2	37.3	3.19	0.98	
개인 소득	소득 없음	(3,413)	3.2	16.0	41.5	33.4	5.8	19.2	41.5	39.2	3.23	0.90	20.360 (0.000)***
	200만원 미만	(3,985)	2.6	13.0	41.1	36.9	6.3	15.6	41.1	43.2	3.31	0.87	
	200-300만원 미만	(4,510)	2.4	14.4	42.1	35.1	6.0	16.8	42.1	41.1	3.28	0.87	
	300-400만원 미만	(3,208)	2.3	13.4	40.0	37.7	6.6	15.7	40.0	44.3	3.33	0.87	
	400만원 이상	(1,930)	2.0	9.7	39.5	39.9	8.9	11.7	39.5	48.8	3.44	0.86	
혼인 상태	미혼	(5,541)	2.7	15.7	42.4	33.8	5.4	18.5	42.4	39.2	3.23	0.87	26.033 (0.000)***
	기혼	(8,562)	2.4	13.1	40.1	37.3	7.1	15.5	40.1	44.5	3.34	0.88	
	사별/이혼/별거	(2,942)	2.7	11.6	41.5	37.5	6.6	14.3	41.5	44.1	3.34	0.87	
가구 원수	1인	(4,259)	2.4	12.8	41.3	36.8	6.7	15.2	41.3	43.5	3.32	0.87	1.789 (0.074)
	2인 이상	(12,786)	2.6	14.0	41.0	36.0	6.4	16.6	41.0	42.4	3.30	0.88	
주거 형태	자기집	(13,199)	2.3	12.8	40.8	37.2	6.9	15.1	40.8	44.1	3.34	0.87	39.019 (0.000)***
	전세	(2,619)	3.6	16.0	42.3	32.7	5.4	19.5	42.3	38.1	3.20	0.90	
	월세/사글세/무상	(1,227)	2.9	18.5	41.5	32.5	4.6	21.4	41.5	37.1	3.17	0.88	
주택 유형	단독주택	(5,524)	2.4	13.8	42.0	34.7	7.1	16.2	42.0	41.8	3.30	0.88	5.954 (0.003)**
	아파트	(8,563)	2.7	13.4	40.0	37.0	6.9	16.1	40.0	43.9	3.32	0.89	
	연립/다세대/기타	(2,958)	2.4	14.4	42.5	36.6	4.1	16.8	42.5	40.7	3.26	0.84	
기초생활 수급	해당	(396)	3.1	21.9	35.8	35.3	3.8	25.0	35.8	39.1	3.15	0.91	-3.579 (0.000)***
	비해당	(16,649)	2.5	13.5	41.2	36.2	6.6	16.0	41.2	42.8	3.31	0.88	
대문화 가정	해당	(73)	10.2	8.1	29.6	40.4	11.7	18.3	29.6	52.1	3.35	1.12	0.369 (0.713)
	비해당	(16,972)	2.5	13.7	41.1	36.2	6.5	16.2	41.1	42.7	3.30	0.88	
가구 소득	소득 없음	(101)	5.2	16.8	35.3	32.5	10.2	22.0	35.3	42.7	3.26	1.03	2.468 (0.022)*
	200만원 미만	(2,229)	2.7	13.3	39.8	37.6	6.5	16.1	39.8	44.1	3.32	0.88	
	200-300만원 미만	(2,374)	2.8	13.9	42.7	34.4	6.1	16.7	42.7	40.6	3.27	0.87	
	300-400만원 미만	(2,895)	2.8	14.8	41.5	34.8	6.1	17.6	41.5	40.9	3.27	0.88	
	400-500만원 미만	(2,440)	2.8	13.4	39.8	35.3	8.6	16.3	39.8	44.0	3.34	0.91	
	500-600만원 미만	(2,689)	2.1	13.6	41.0	38.4	4.8	15.7	41.0	43.2	3.30	0.84	
	600만원 이상	(4,318)	2.3	13.1	41.4	36.6	6.7	15.3	41.4	43.3	3.32	0.87	

* p<0.05, ** p<0.01, *** p<0.001

‘일을 하는 것은 사회에 대한 의무이다’ 항목에 대한 동의 정도는 전반적 행복감, 어제 행복감, 어제 미소/웃음 정도, 현재 자신의 사다리 위치, 5년 전 삶의 만족도, 5년 후 삶의 만족도가 높은 집단(6~10)에서 높게 나타났다.

[표 5-12] 일을 하는 것은 사회에 대한 의무이다 : 주관적 인식

(단위: %, 점)

구분		n	1	2	3	4	5	하위 (1~2) (%)	중간 (3) (%)	상위 (4~5) (%)	평균 (1~5)	표준 편차	유의성 검정 (t/F)
전 체		(17,045)	2.6	13.7	41.1	36.2	6.5	16.2	41.1	42.7	3.30	0.88	-
전반적 행복감	0~4	(1,085)	4.6	18.0	38.9	32.0	6.5	22.6	38.9	38.5	3.18	0.95	47.407 (0.000)***
	5	(3,085)	2.8	14.7	48.6	28.2	5.7	17.5	48.6	33.9	3.19	0.85	
	6~10	(12,875)	2.3	13.1	39.5	38.5	6.7	15.4	39.5	45.2	3.34	0.87	
어제 행복감	0~4	(1,242)	5.6	18.1	39.2	31.2	5.9	23.7	39.2	37.1	3.14	0.97	84.249 (0.000)***
	5	(3,701)	2.6	16.4	46.3	30.0	4.8	19.0	46.3	34.7	3.18	0.85	
	6~10	(12,102)	2.3	12.4	39.7	38.6	7.1	14.6	39.7	45.7	3.36	0.87	
어제 미소/ 웃음	0~4	(1,816)	4.8	18.4	40.8	29.8	6.1	23.2	40.8	36.0	3.14	0.95	93.159 (0.000)***
	5	(4,029)	2.3	15.7	46.3	31.5	4.2	18.0	46.3	35.7	3.20	0.83	
	6~10	(11,200)	2.3	12.2	39.2	38.9	7.4	14.5	39.2	46.3	3.37	0.87	
사다리 위치	0~4	(1,589)	4.5	16.8	37.7	35.6	5.4	21.3	37.7	41.1	3.21	0.94	20.042 (0.000)***
	5	(3,034)	3.5	14.1	42.3	33.9	6.2	17.6	42.3	40.1	3.25	0.90	
	6~10	(12,421)	2.1	13.2	41.2	36.8	6.7	15.3	41.2	43.5	3.33	0.86	
5년 전 삶의 만족도	0~4	(1,512)	4.7	18.2	38.7	32.3	6.0	22.9	38.7	38.3	3.17	0.95	52.690 (0.000)***
	5	(4,140)	2.9	14.3	46.2	30.6	6.0	17.2	46.2	36.5	3.22	0.87	
	6~10	(11,393)	2.1	12.8	39.5	38.8	6.7	15.0	39.5	45.5	3.35	0.86	
5년 후 삶의 만족도	0~4	(1,138)	3.2	19.6	39.8	30.9	6.5	22.8	39.8	37.4	3.18	0.93	19.492 (0.000)***
	5	(2,596)	2.3	14.3	45.4	31.7	6.3	16.6	45.4	38.0	3.25	0.86	
	6~10	(13,311)	2.5	13.1	40.3	37.5	6.5	15.6	40.3	44.1	3.32	0.87	

* p<0.05, ** p<0.01, *** p<0.001

7 행복한 사람이 많아질수록 불행한 사람들도 많아진다

가. 전체 분석

‘행복한 사람이 많아질수록 불행한 사람들도 많아진다’에 얼마나 동의하는지 묻은 결과, 응답자의 37.5%는 5점 만점 기준 4점 이상으로 동의한다고 응답(상위: 4~5점)하였으며, 2점 이하 동의하지 않는다는 응답은 27.1%(하위: 1~2점)로 나타났다.

동의 정도를 평균으로 환산하면 5점 만점 기준 3.11점이다.

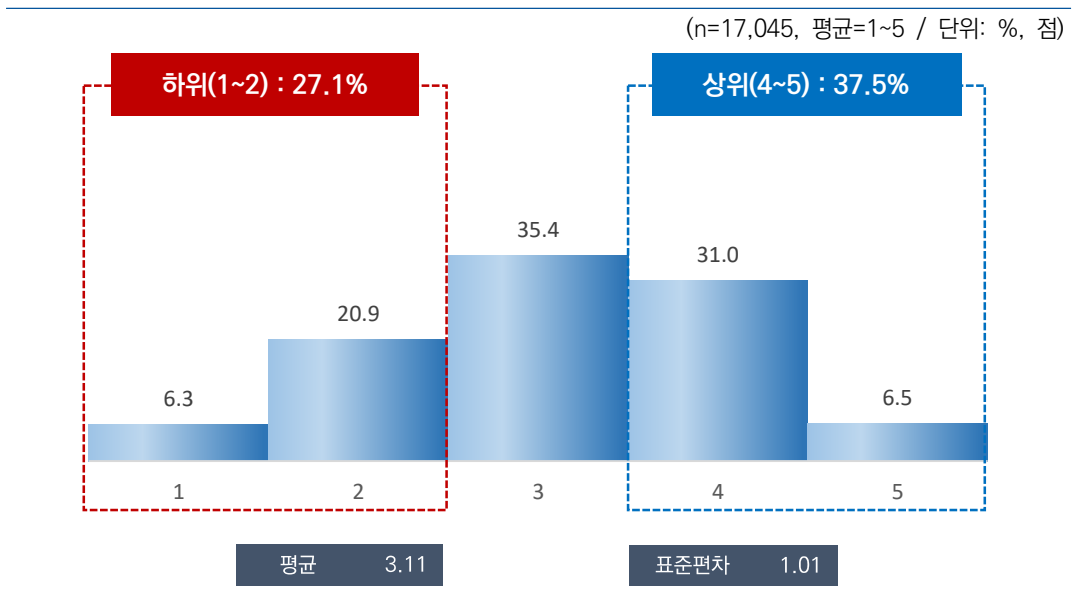

[그림 5-8] 행복한 사람이 많아질수록 불행한 사람들도 많아진다

나. 특성별 분석

응답자 특성별로 살펴보면, 성별로는 큰 차이가 없었으나, 연령별로는 30대(3.14점)가 가장 높고, 50대(3.08점)가 가장 낮았다.

지역별로는 세종(2.55점), 학력별로는 중졸 이하(3.07점), 건강 상태별로는 나쁨(3.03점), 혼인 상태별로는 사별/이혼/별거(3.09점), 주거 형태별로는 자기집(3.09점), 기초생활 수급 여부별로는 해당(3.01점), 가구 소득별로는 600만원 이상(3.07점) 계층에서 동의 정도가 상대적으로 낮게 나타났다.

[표 5-13] 행복한 사람이 많아질수록 불행한 사람들도 많아진다

(단위: %, 점)

구분	n	1	2	3	4	5	하위 (1~2) (%)	중간 (3) (%)	상위 (4~5) (%)	평균 (1~5)	표준 편차	유의성 검정 (t/F)
전 체	(17,045)	6.3	20.9	35.4	31.0	6.5	27.1	35.4	37.5	3.11	1.01	-
전반적 행복도	행복하지 않다(0~4)	(1,085)	7.6	19.8	35.2	28.4	9.0	27.4	35.2	37.4	3.11	1.06
	보통이다(5)	(3,085)	5.8	21.1	40.0	26.6	6.4	26.9	40.0	33.1	3.07	0.98
	행복하다(6~10)	(12,875)	6.2	20.9	34.3	32.3	6.3	27.1	34.3	38.6	3.11	1.01
성별	남자	(8,471)	6.1	20.0	35.8	31.8	6.3	26.1	35.8	38.1	3.12	1.00
	여자	(8,574)	6.4	21.8	34.9	30.3	6.6	28.1	34.9	36.9	3.09	1.02
연령별	15~19	(934)	6.8	19.9	36.6	27.6	9.1	26.7	36.6	36.7	3.12	1.05
	20대	(2,456)	6.1	20.5	36.1	31.3	6.0	26.6	36.1	37.3	3.11	1.00
	30대	(2,415)	5.6	21.6	33.8	31.1	7.8	27.2	33.8	38.9	3.14	1.02
	40대	(3,021)	6.3	20.7	35.1	31.4	6.4	27.0	35.1	37.9	3.11	1.01
	50대	(3,258)	6.4	21.7	35.1	31.4	5.4	28.1	35.1	36.8	3.08	1.00
	60대 이상	(4,961)	6.4	20.5	35.8	31.0	6.3	26.8	35.8	37.3	3.10	1.01
지역별	서울	(2,854)	3.8	31.7	34.9	24.9	4.7	35.5	34.9	29.6	2.95	0.95
	부산	(1,194)	8.5	17.6	34.4	35.0	4.5	26.1	34.4	39.5	3.09	1.02
	대구	(853)	4.7	22.4	35.0	34.6	3.3	27.2	35.0	37.8	3.09	0.94
	인천	(1,052)	5.7	16.6	36.5	33.0	8.2	22.3	36.5	41.2	3.21	1.00
	광주	(522)	8.4	21.6	29.6	29.2	11.2	30.0	29.6	40.4	3.13	1.13
	대전	(526)	3.1	20.9	49.1	23.9	2.9	24.1	49.1	26.8	3.03	0.83
	울산	(407)	13.8	20.5	30.6	29.3	5.8	34.4	30.6	35.0	2.93	1.13
	세종	(141)	15.9	34.7	29.4	18.0	2.0	50.6	29.4	20.0	2.55	1.03
	경기	(3,923)	1.3	19.3	36.9	36.4	6.2	20.6	36.9	42.6	3.27	0.88
	강원	(568)	16.3	9.6	30.9	24.0	19.3	25.9	30.9	43.3	3.20	1.31
	충북	(575)	2.0	19.3	42.2	29.3	7.3	21.2	42.2	36.6	3.21	0.90
	충남	(759)	12.8	17.2	33.0	33.0	4.0	30.0	33.0	37.0	2.98	1.08
	전북	(651)	13.3	24.1	31.2	22.3	9.1	37.4	31.2	31.4	2.90	1.16
	전남	(671)	20.1	20.7	25.2	28.3	5.8	40.7	25.2	34.0	2.79	1.22
	경북	(937)	11.8	22.0	35.6	25.5	5.1	33.8	35.6	30.6	2.90	1.07
	경남	(1,159)	1.8	11.6	36.4	40.5	9.7	13.4	36.4	50.2	3.45	0.89
제주	(253)	4.5	13.4	46.3	28.0	7.9	17.9	46.3	35.8	3.21	0.93	

구분		n	1	2	3	4	5	하위 (1~2) (%)	중간 (3) (%)	상위 (4~5) (%)	평균 (1~5)	표준 편차	유의성 검정 (t/F)
학력	중졸이하	(2,967)	8.0	20.5	35.3	29.3	6.9	28.5	35.3	36.2	3.07	1.04	3.169 (0.023)*
	고졸	(5,577)	6.0	20.5	34.4	32.4	6.8	26.4	34.4	39.2	3.14	1.01	
	대재이상	(8,248)	5.6	21.4	36.2	30.8	6.0	27.0	36.2	36.8	3.10	0.99	
	모름/무응답	(254)	11.6	18.1	30.3	28.5	11.5	29.7	30.3	40.1	3.10	1.18	
직업 유무	있다	(12,054)	6.0	21.1	35.5	31.0	6.3	27.2	35.5	37.3	3.10	1.00	-0.466 (0.641)
	없다	(4,991)	6.8	20.2	35.0	31.2	6.9	27.0	35.0	38.1	3.11	1.02	
중상장 지위	임금근로자	(8,145)	5.8	20.9	36.4	30.8	6.1	26.7	36.4	36.9	3.10	0.99	3.030 (0.048)*
	자영업자	(3,396)	6.0	21.6	33.7	32.0	6.7	27.6	33.7	38.7	3.12	1.02	
	무급가족종사자	(513)	9.1	22.9	33.6	27.6	6.8	32.0	33.6	34.4	3.00	1.07	
고용 형태	상용근로자	(6,715)	6.3	19.6	36.9	31.2	6.0	25.9	36.9	37.2	3.11	0.99	1.112 (0.266)
	임시/일용근로자	(1,429)	3.8	26.6	34.1	28.8	6.6	30.4	34.1	35.4	3.08	0.98	
건강 상태	좋음	(10,715)	6.2	21.9	32.8	32.4	6.6	28.1	32.8	39.1	3.11	1.02	3.721 (0.024)*
	보통	(5,103)	5.4	19.1	40.7	29.1	5.8	24.4	40.7	34.9	3.11	0.96	
	나쁨	(1,226)	10.1	19.5	35.7	26.8	8.0	29.6	35.7	34.7	3.03	1.09	
개인 소득	소득 없음	(3,413)	6.9	18.9	36.0	30.7	7.4	25.8	36.0	38.2	3.13	1.03	0.597 (0.665)
	200만원 미만	(3,985)	6.0	21.8	34.5	31.2	6.5	27.8	34.5	37.7	3.10	1.01	
	200-300만원 미만	(4,510)	6.4	21.1	35.1	31.0	6.3	27.6	35.1	37.3	3.10	1.01	
	300-400만원 미만	(3,208)	5.8	21.0	36.2	31.1	5.8	26.8	36.2	37.0	3.10	0.99	
	400만원 이상	(1,930)	6.0	21.5	35.1	31.1	6.3	27.5	35.1	37.4	3.10	1.00	
혼인 상태	미혼	(5,541)	6.0	20.8	36.2	30.0	7.1	26.8	36.2	37.1	3.11	1.01	0.734 (0.480)
	기혼	(8,562)	6.2	21.0	34.9	31.7	6.2	27.2	34.9	37.9	3.11	1.01	
	사별/이혼/별거	(2,942)	7.0	20.5	35.3	31.0	6.1	27.6	35.3	37.1	3.09	1.02	
가구 원수	1인	(4,259)	6.7	21.2	34.3	30.2	7.5	28.0	34.3	37.7	3.11	1.04	-0.080 (0.936)
	2인 이상	(12,786)	6.1	20.8	35.7	31.3	6.1	26.8	35.7	37.4	3.11	1.00	
주거 형태	자기집	(13,199)	6.6	21.2	35.0	30.9	6.4	27.7	35.0	37.3	3.09	1.02	4.046 (0.018)*
	전세	(2,619)	5.3	20.1	36.7	31.5	6.4	25.3	36.7	37.9	3.14	0.98	
	월세/사글세/무상	(1,227)	5.1	19.3	36.8	31.8	6.9	24.4	36.8	38.8	3.16	0.98	
주택 유형	단독주택	(5,524)	7.7	19.2	35.7	30.7	6.6	26.9	35.7	37.3	3.09	1.03	3.355 (0.035)*
	아파트	(8,563)	6.2	20.8	36.0	31.0	6.0	27.0	36.0	37.1	3.10	1.00	
	연립/다세대/기타	(2,958)	3.7	24.2	33.0	31.6	7.5	27.9	33.0	39.1	3.15	0.99	
기초생활 수급	해당	(396)	10.1	16.8	41.1	25.7	6.3	27.0	41.1	32.0	3.01	1.04	-1.907 (0.056)
	비해당	(16,649)	6.2	21.0	35.2	31.2	6.5	27.1	35.2	37.6	3.11	1.01	
다문화 가정	해당	(73)	16.5	21.5	19.7	31.2	11.1	38.0	19.7	42.3	2.99	1.29	-0.776 (0.440)
	비해당	(16,972)	6.2	20.9	35.4	31.0	6.5	27.1	35.4	37.5	3.11	1.01	
가구 소득	소득 없음	(101)	13.7	16.0	32.4	24.2	13.6	29.8	32.4	37.8	3.08	1.23	4.941 (0.000)***
	200만원 미만	(2,229)	7.2	21.0	34.7	30.7	6.5	28.2	34.7	37.1	3.08	1.03	
	200-300만원 미만	(2,374)	6.6	21.6	34.6	30.1	7.0	28.2	34.6	37.1	3.09	1.03	
	300-400만원 미만	(2,895)	5.5	19.1	37.3	30.8	7.3	24.6	37.3	38.1	3.15	0.99	
	400-500만원 미만	(2,440)	6.9	18.8	31.4	35.1	7.8	25.7	31.4	42.9	3.18	1.05	
	500-600만원 미만	(2,689)	6.2	22.5	33.8	32.1	5.5	28.7	33.8	37.6	3.08	1.00	
	600만원 이상	(4,318)	5.6	21.8	38.1	29.1	5.3	27.4	38.1	34.4	3.07	0.97	

* p<0.05, ** p<0.01, *** p<0.001

‘행복한 사람이 많아질수록 불행한 사람들도 많아진다’ 항목에 대한 동의 정도는 어제 행복감, 어제 미소/웃음 정도, 현재 자신의 사다리 위치, 5년 전 삶의 만족도, 5년 후 삶의 만족도가 높은 집단(6~10)에서 높게 나타났다.

[표 5-14] 행복한 사람이 많아질수록 불행한 사람들도 많아진다 : 주관적 인식

(단위: %, 점)

구분		n	1	2	3	4	5	하위 (1~2) (%)	중간 (3) (%)	상위 (4~5) (%)	평균 (1~5)	표준 편차	유의성 검정 (t/F)
전 체		(17,045)	6.3	20.9	35.4	31.0	6.5	27.1	35.4	37.5	3.11	1.01	-
전반적 행복감	0~4	(1,085)	7.6	19.8	35.2	28.4	9.0	27.4	35.2	37.4	3.11	1.06	2.803 (0.061)
	5	(3,085)	5.8	21.1	40.0	26.6	6.4	26.9	40.0	33.1	3.07	0.98	
	6~10	(12,875)	6.2	20.9	34.3	32.3	6.3	27.1	34.3	38.6	3.11	1.01	
어제 행복감	0~4	(1,242)	8.5	20.5	35.5	25.9	9.6	29.0	35.5	35.5	3.08	1.09	22.893 (0.000)***
	5	(3,701)	6.1	21.9	41.5	25.5	4.9	28.1	41.5	30.4	3.01	0.96	
	6~10	(12,102)	6.1	20.6	33.5	33.3	6.6	26.6	33.5	39.9	3.14	1.01	
어제 미소/ 웃음	0~4	(1,816)	8.9	24.6	34.0	25.4	7.2	33.5	34.0	32.6	2.97	1.07	50.966 (0.000)***
	5	(4,029)	6.5	22.7	39.0	26.7	5.0	29.2	39.0	31.7	3.01	0.98	
	6~10	(11,200)	5.7	19.6	34.3	33.5	6.9	25.3	34.3	40.4	3.16	1.00	
사다리 위치	0~4	(1,589)	10.6	22.9	31.9	25.3	9.3	33.5	31.9	34.6	3.00	1.13	21.075 (0.000)***
	5	(3,034)	7.1	23.7	33.7	29.3	6.3	30.7	33.7	35.6	3.04	1.03	
	6~10	(12,421)	5.5	19.9	36.2	32.2	6.2	25.4	36.2	38.4	3.14	0.98	
5년 전 삶의 만족도	0~4	(1,512)	8.8	21.2	35.1	24.6	10.2	30.1	35.1	34.8	3.06	1.10	11.167 (0.000)***
	5	(4,140)	4.9	22.8	40.1	26.5	5.7	27.7	40.1	32.2	3.05	0.96	
	6~10	(11,393)	6.4	20.1	33.7	33.5	6.3	26.5	33.7	39.8	3.13	1.01	
5년 후 삶의 만족도	0~4	(1,138)	7.6	25.4	36.0	23.2	7.8	33.0	36.0	31.0	2.98	1.05	9.852 (0.000)***
	5	(2,596)	5.0	19.8	42.0	27.2	5.9	24.8	42.0	33.2	3.09	0.95	
	6~10	(13,311)	6.4	20.7	34.0	32.4	6.5	27.1	34.0	38.9	3.12	1.02	

* p<0.05, ** p<0.01, *** p<0.001

8 보다 나은 처지의 사람들은 힘든 처지에 있는 다른 사람들을 도와주어야 한다

가. 전체 분석

‘보다 나은 처지의 사람들은 힘든 처지에 있는 다른 사람들을 도와주어야 한다’에 얼마나 동의하는지 묻은 결과, 응답자의 56.5%는 5점 만점 기준 4점 이상으로 동의한다고 응답(상위: 4~5점)하였으며, 2점 이하 동의하지 않는다는 응답은 9.6%(하위: 1~2점)로 나타났다.

동의 정도를 평균으로 환산하면 5점 만점 기준 3.57점이다.

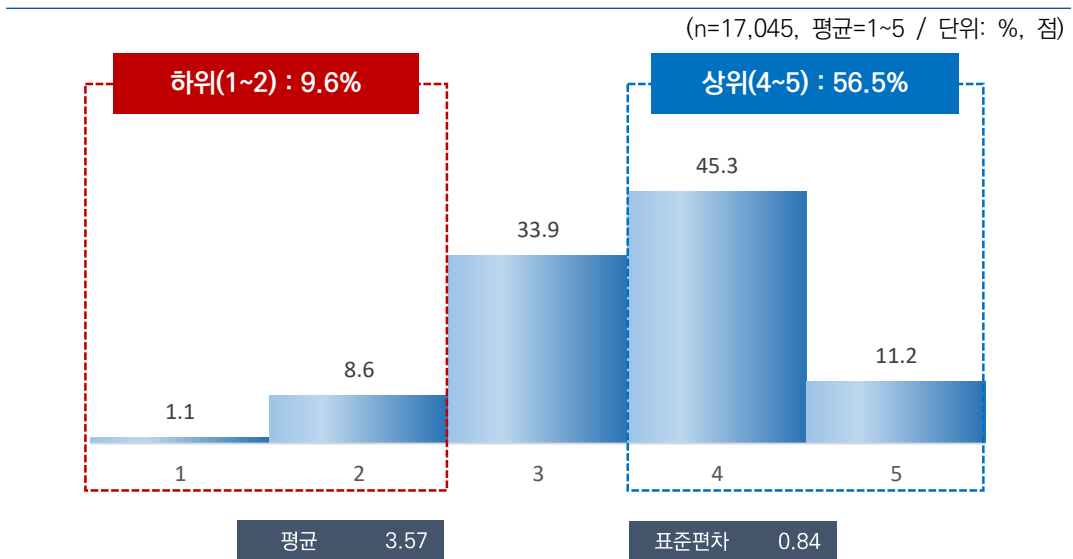

[그림 5-9] 보다 나은 처지의 사람들은 힘든 처지에 있는 다른 사람들을 도와주어야 한다

나. 특성별 분석

응답자 특성별로 살펴보면, 성별로는 큰 차이가 없었으나, 연령별로는 60대 이상(3.61점)이 가장 높고, 20대(3.53점) 및 30대(3.53점)에서 가장 낮았다.

지역별로는 세종(2.81점), 고용 형태별로는 상용근로자(3.51점), 혼인 상태별로는 미혼(3.51점), 주택 유형별로는 연립/다세대/기타(3.50점), 가구 소득별로는 600만원 이상(3.54점) 계층에서 동의 정도가 상대적으로 낮게 나타났다.

[표 5-15] 보다 나은 처지의 사람들은 힘든 처지에 있는 다른 사람들을 도와주어야 한다

(단위: %, 점)

구분	n	1	2	3	4	5	하위 (1~2) (%)	중간 (3) (%)	상위 (4~5) (%)	평균 (1~5)	표준 편차	유의성 감정 (t/F)	
전 체	(17,045)	1.1	8.6	33.9	45.3	11.2	9.6	33.9	56.5	3.57	0.84	-	
전반적 행복도	행복하지 않다(0~4)	(1,085)	1.4	10.4	32.6	37.1	18.5	11.8	32.6	55.6	3.61	0.95	9.436 (0.000)***
	보통이다(5)	(3,085)	1.5	10.0	35.1	42.7	10.8	11.5	35.1	53.4	3.51	0.87	
	행복하다(6~10)	(12,875)	1.0	8.1	33.7	46.6	10.7	9.0	33.7	57.3	3.58	0.82	
성별	남자	(8,471)	1.1	9.2	33.3	45.7	10.7	10.3	33.3	56.4	3.56	0.84	-1.940 (0.052)
	여자	(8,574)	1.1	7.9	34.4	44.9	11.7	9.0	34.4	56.6	3.58	0.84	
연령별	15~19	(934)	1.0	9.4	33.6	43.1	12.9	10.3	33.6	56.0	3.58	0.87	5.750 (0.000)***
	20대	(2,456)	1.1	8.7	36.1	44.3	9.7	9.8	36.1	54.1	3.53	0.83	
	30대	(2,415)	1.5	9.0	34.4	44.9	10.1	10.5	34.4	55.0	3.53	0.85	
	40대	(3,021)	1.0	9.2	35.2	44.3	10.4	10.2	35.2	54.6	3.54	0.84	
	50대	(3,258)	1.0	8.0	32.5	46.9	11.5	9.0	32.5	58.5	3.60	0.83	
	60대 이상	(4,961)	1.0	8.1	32.6	46.0	12.4	9.1	32.6	58.3	3.61	0.84	
지역별	서울	(2,854)	1.3	8.4	34.9	52.5	2.9	9.8	34.9	55.4	3.47	0.74	38.732 (0.000)***
	부산	(1,194)	2.0	9.9	33.7	45.6	8.8	11.9	33.7	54.4	3.49	0.86	
	대구	(853)	0.1	4.2	36.3	53.8	5.6	4.3	36.3	59.4	3.60	0.66	
	인천	(1,052)	1.2	9.8	34.9	47.6	6.4	11.1	34.9	54.0	3.48	0.81	
	광주	(522)	1.8	4.3	19.4	51.7	22.9	6.1	19.4	74.5	3.89	0.86	
	대전	(526)	0.9	11.4	40.8	38.0	8.8	12.4	40.8	46.8	3.42	0.84	
	울산	(407)	0.3	12.5	30.0	45.3	12.0	12.8	30.0	57.3	3.56	0.87	
	세종	(141)	11.6	25.9	36.9	21.1	4.4	37.6	36.9	25.5	2.81	1.04	
	경기	(3,923)	0.2	7.8	34.8	46.4	10.9	7.9	34.8	57.3	3.60	0.79	
	강원	(568)	5.9	5.0	25.5	28.8	34.9	10.9	25.5	63.6	3.82	1.14	
	충북	(575)	0.4	5.0	35.0	38.8	20.7	5.4	35.0	59.6	3.74	0.86	
	충남	(759)	2.4	14.9	38.3	38.3	6.1	17.3	38.3	44.4	3.31	0.88	
	전북	(651)	0.6	7.0	28.4	42.8	21.2	7.6	28.4	64.0	3.77	0.88	
	전남	(671)	0.9	5.7	20.1	45.4	27.9	6.6	20.1	73.3	3.94	0.89	
	경북	(937)	0.2	10.4	37.5	40.2	11.7	10.7	37.5	51.8	3.53	0.84	
	경남	(1,159)	0.1	8.9	37.2	43.2	10.5	9.1	37.2	53.7	3.55	0.80	
제주	(253)	1.3	11.5	40.7	31.2	15.2	12.9	40.7	46.4	3.47	0.93		

구분		n	1	2	3	4	5	하위 (1~2) (%)	중간 (3) (%)	상위 (4~5) (%)	평균 (1~5)	표준 편차	유의성 검정 (t/F)
학력	중졸이하	(2,967)	1.1	9.0	33.1	42.8	14.0	10.1	33.1	56.9	3.60	0.87	11.128 (0.000)***
	고졸	(5,577)	1.1	8.6	32.4	47.5	10.4	9.7	32.4	57.9	3.58	0.83	
	대재이상	(8,248)	1.1	8.4	35.3	45.0	10.2	9.5	35.3	55.2	3.55	0.83	
	모름/무응답	(254)	1.1	6.4	27.9	37.8	26.9	7.5	27.9	64.6	3.83	0.94	
직업 유무	있다	(12,054)	1.1	8.5	34.2	45.9	10.3	9.7	34.2	56.1	3.56	0.83	-3.379 (0.001)***
	없다	(4,991)	0.9	8.6	33.1	43.9	13.5	9.5	33.1	57.4	3.60	0.86	
종사상 지위	임금근로자	(8,145)	1.2	8.9	34.7	45.7	9.5	10.1	34.7	55.2	3.54	0.83	7.951 (0.000)***
	자영업자	(3,396)	1.1	7.7	33.0	46.3	11.9	8.8	33.0	58.2	3.60	0.83	
	무급가족종사자	(513)	1.2	8.8	33.4	46.1	10.5	10.0	33.4	56.6	3.56	0.84	
고용 형태	상용근로자	(6,715)	1.3	9.1	36.0	44.8	8.8	10.4	36.0	53.7	3.51	0.83	-6.379 (0.000)***
	임시/일용근로자	(1,429)	0.9	7.7	28.8	49.6	13.0	8.6	28.8	62.6	3.66	0.83	
건강 상태	좋음	(10,715)	1.0	8.6	32.9	47.3	10.1	9.6	32.9	57.4	3.57	0.83	25.111 (0.000)***
	보통	(5,103)	1.1	8.5	37.3	42.2	10.9	9.6	37.3	53.1	3.53	0.84	
	나쁨	(1,226)	1.7	8.3	27.7	40.6	21.7	10.0	27.7	62.3	3.72	0.95	
개인 소득	소득 없음	(3,413)	1.0	9.3	34.3	43.6	11.8	10.3	34.3	55.4	3.56	0.86	7.833 (0.000)***
	200만원 미만	(3,985)	1.0	7.5	32.7	44.8	14.0	8.5	32.7	58.8	3.63	0.85	
	200-300만원 미만	(4,510)	1.1	9.2	33.2	47.0	9.5	10.3	33.2	56.4	3.54	0.83	
	300-400만원 미만	(3,208)	0.9	8.0	35.4	45.9	9.7	9.0	35.4	55.6	3.55	0.81	
	400만원 이상	(1,930)	1.5	8.8	34.3	44.5	10.9	10.3	34.3	55.4	3.54	0.86	
혼인 상태	미혼	(5,541)	1.3	9.3	36.3	42.6	10.4	10.7	36.3	53.0	3.51	0.85	18.554 (0.000)***
	기혼	(8,562)	1.0	8.1	32.5	47.3	11.1	9.0	32.5	58.4	3.60	0.83	
	사별/이혼/별거	(2,942)	0.9	8.6	33.0	44.4	13.1	9.5	33.0	57.5	3.60	0.85	
가구 원수	1인	(4,259)	1.3	8.8	33.6	43.6	12.7	10.1	33.6	56.3	3.58	0.87	0.563 (0.573)
	2인 이상	(12,786)	1.0	8.5	33.9	45.9	10.7	9.5	33.9	56.6	3.57	0.83	
주거 형태	자기집	(13,199)	1.1	8.4	33.0	46.2	11.3	9.4	33.0	57.6	3.58	0.84	11.874 (0.000)***
	전세	(2,619)	1.3	8.7	38.4	42.0	9.5	10.0	38.4	51.5	3.50	0.83	
	월세/사글세/무상	(1,227)	0.9	10.1	33.3	42.4	13.3	11.0	33.3	55.7	3.57	0.88	
주택 유형	단독주택	(5,524)	0.8	9.3	32.7	43.7	13.4	10.2	32.7	57.1	3.60	0.86	13.316 (0.000)***
	아파트	(8,563)	1.1	8.1	34.2	45.3	11.4	9.2	34.2	56.6	3.58	0.84	
	연립/다세대/기타	(2,958)	1.7	8.3	35.1	48.3	6.6	10.0	35.1	54.9	3.50	0.81	
기초생활 수급	해당	(396)	1.7	11.6	26.9	43.5	16.3	13.3	26.9	59.8	3.61	0.95	0.873 (0.383)
	비해당	(16,649)	1.1	8.5	34.0	45.3	11.1	9.6	34.0	56.4	3.57	0.84	
다문화 가정	해당	(73)	0.8	9.9	24.5	43.6	21.2	10.7	24.5	64.8	3.75	0.93	1.787 (0.074)
	비해당	(16,972)	1.1	8.6	33.9	45.3	11.2	9.6	33.9	56.5	3.57	0.84	
가구 소득	소득 없음	(101)	0.7	7.7	35.8	36.8	19.0	8.4	35.8	55.8	3.66	0.90	3.175 (0.004)**
	200만원 미만	(2,229)	1.0	8.3	33.2	42.7	14.8	9.3	33.2	57.5	3.62	0.87	
	200-300만원 미만	(2,374)	1.3	10.0	32.0	44.8	11.8	11.3	32.0	56.6	3.56	0.87	
	300-400만원 미만	(2,895)	1.0	9.4	35.1	42.3	12.2	10.4	35.1	54.4	3.55	0.86	
	400-500만원 미만	(2,440)	1.2	7.3	33.3	46.1	12.1	8.5	33.3	58.2	3.61	0.84	
	500-600만원 미만	(2,689)	0.9	8.6	32.9	48.4	9.2	9.6	32.9	57.6	3.56	0.81	
	600만원 이상	(4,318)	1.1	8.0	35.3	46.8	8.9	9.1	35.3	55.7	3.54	0.81	

* p<0.05, ** p<0.01, *** p<0.001

‘보다 나은 처지의 사람들은 힘든 처지에 있는 다른 사람들을 도와주어야 한다’ 항목에 대한 동의 정도는 어제 행복감, 어제 미소/웃음 정도가 높은 집단(6~10)에서 높게 나타났다.

[표 5-16] 보다 나은 처지의 사람들은 힘든 처지에 있는 다른 사람들을 도와주어야 한다 : 주관적 인식

(단위: %, 점)

구분	n	1	2	3	4	5	하위 (1~2) (%)	중간 (3) (%)	상위 (4~5) (%)	평균 (1~5)	표준 편차	유의성 검정 (t/F)
전 체	(17,045)	1.1	8.6	33.9	45.3	11.2	9.6	33.9	56.5	3.57	0.84	-
전반적 행복감	0~4 (1,085)	1.4	10.4	32.6	37.1	18.5	11.8	32.6	55.6	3.61	0.95	9.436 (0.000)***
	5 (3,085)	1.5	10.0	35.1	42.7	10.8	11.5	35.1	53.4	3.51	0.87	
	6~10 (12,875)	1.0	8.1	33.7	46.6	10.7	9.0	33.7	57.3	3.58	0.82	
어제 행복감	0~4 (1,242)	1.7	10.2	34.1	37.8	16.2	11.9	34.1	54.0	3.57	0.94	25.659 (0.000)***
	5 (3,701)	1.1	10.6	36.9	41.6	9.8	11.7	36.9	51.4	3.48	0.85	
	6~10 (12,102)	1.0	7.8	32.9	47.2	11.1	8.8	32.9	58.3	3.60	0.82	
어제 미소/ 웃음	0~4 (1,816)	1.6	10.5	37.0	38.6	12.4	12.0	37.0	51.0	3.50	0.89	12.855 (0.000)***
	5 (4,029)	0.8	9.5	35.5	43.1	11.1	10.3	35.5	54.2	3.54	0.84	
	6~10 (11,200)	1.1	7.9	32.8	47.2	11.0	9.0	32.8	58.2	3.59	0.83	
사다리 위치	0~4 (1,589)	1.2	12.2	27.5	41.5	17.6	13.4	27.5	59.1	3.62	0.95	4.606 (0.010)*
	5 (3,034)	1.2	8.8	35.4	43.9	10.7	10.0	35.4	54.6	3.54	0.84	
	6~10 (12,421)	1.0	8.0	34.3	46.1	10.5	9.1	34.3	56.6	3.57	0.82	
5년 전 삶의 만족도	0~4 (1,512)	2.7	12.4	35.1	34.7	15.1	15.1	35.1	49.8	3.47	0.98	41.901 (0.000)***
	5 (4,140)	1.3	9.1	38.0	42.2	9.4	10.4	38.0	51.6	3.49	0.84	
	6~10 (11,393)	0.8	7.8	32.2	47.8	11.3	8.6	32.2	59.2	3.61	0.82	
5년 후 삶의 만족도	0~4 (1,138)	1.2	11.7	33.0	35.7	18.4	12.9	33.0	54.0	3.58	0.96	4.725 (0.009)**
	5 (2,596)	1.2	8.6	37.9	41.2	11.1	9.8	37.9	52.3	3.52	0.85	
	6~10 (13,311)	1.0	8.3	33.1	46.9	10.6	9.3	33.1	57.5	3.58	0.83	

* p<0.05, ** p<0.01, *** p<0.001

9 모든 사람은 평등하게 태어났다

가. 전체 분석

‘모든 사람은 평등하게 태어났다’에 얼마나 동의하는지 묻은 결과, 응답자의 41.6%는 5점 만점 기준 4점 이상으로 동의한다고 응답(상위: 4~5점)하였으며, 2점 이하 동의하지 않는다는 응답은 25.6%(하위: 1~2점)로 나타났다.

동의 정도를 평균으로 환산하면 5점 만점 기준 3.21점이다.

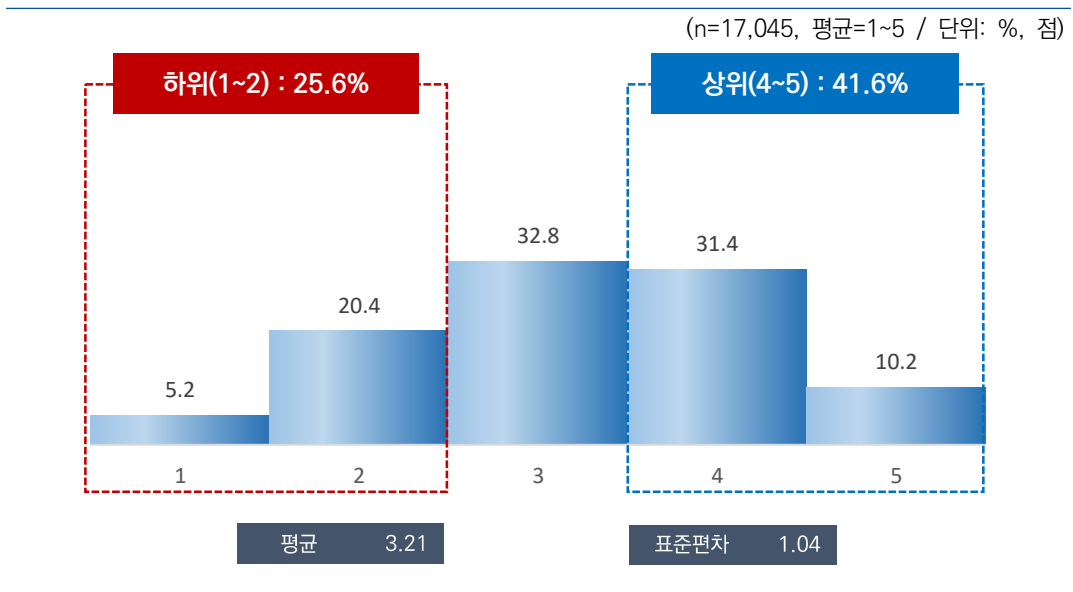

[그림 5-10] 모든 사람은 평등하게 태어났다

나. 특성별 분석

응답자 특성별로 살펴보면, 성별로는 차이가 없었으나, 연령별로는 60대 이상(3.28점)이 가장 높고, 15~19세(3.13점)가 가장 낮았다.

지역별로는 세종(2.83점), 학력별로는 대재 이상(3.19점), 고용 형태별로는 상용근로자(3.18점), 개인 소득별로는 400만원 이상(3.12점), 혼인 상태별로는 미혼(3.14점), 주거 형태별로는 월세/사글세/무상(3.15점), 가구 소득별로는 600만원 이상(3.14점) 계층에서 동의 정도가 상대적으로 낮게 나타났다.

[표 5-17] 모든 사람은 평등하게 태어났다

(단위: %, 점)

구분	n	1	2	3	4	5	하위 (1~2) (%)	중간 (3) (%)	상위 (4~5) (%)	평균 (1~5)	표준 편차	유의성 검정 (t/F)	
전 체	(17,045)	5.2	20.4	32.8	31.4	10.2	25.6	32.8	41.6	3.21	1.04	-	
전반적 행복도	행복하지 않다(0~4)	(1,085)	7.9	21.5	32.9	24.6	13.2	29.4	32.9	37.8	3.14	1.13	27.638 (0.000)***
	보통이다(5)	(3,085)	6.3	22.8	35.5	25.8	9.6	29.1	35.5	35.4	3.10	1.05	
	행복하다(6~10)	(12,875)	4.7	19.7	32.1	33.3	10.1	24.4	32.1	43.4	3.24	1.03	
성별	남자	(8,471)	5.0	20.4	33.1	31.1	10.4	25.4	33.1	41.5	3.21	1.04	0.482 (0.630)
	여자	(8,574)	5.4	20.3	32.5	31.7	10.0	25.7	32.5	41.8	3.21	1.05	
연령별	15~19	(934)	7.7	21.0	32.0	29.1	10.3	28.7	32.0	39.4	3.13	1.10	9.365 (0.000)***
	20대	(2,456)	5.4	22.7	31.8	31.0	9.1	28.1	31.8	40.1	3.16	1.05	
	30대	(2,415)	5.6	20.9	34.6	29.2	9.7	26.5	34.6	38.9	3.17	1.04	
	40대	(3,021)	5.5	21.3	33.4	30.4	9.5	26.8	33.4	39.9	3.17	1.04	
	50대	(3,258)	4.9	20.0	32.0	33.3	9.9	24.9	32.0	43.1	3.23	1.03	
	60대 이상	(4,961)	4.5	18.6	32.7	32.5	11.7	23.0	32.7	44.2	3.28	1.04	
지역별	서울	(2,854)	5.3	24.6	30.6	34.2	5.2	29.9	30.6	39.4	3.09	1.00	15.079 (0.000)***
	부산	(1,194)	3.7	19.2	29.5	34.0	13.6	22.9	29.5	47.6	3.34	1.05	
	대구	(853)	1.6	19.4	31.4	42.6	5.0	21.0	31.4	47.6	3.30	0.89	
	인천	(1,052)	4.9	29.5	28.3	28.2	9.0	34.4	28.3	37.3	3.07	1.06	
	광주	(522)	13.3	9.5	28.5	27.5	21.3	22.7	28.5	48.8	3.34	1.28	
	대전	(526)	7.8	16.5	40.3	23.9	11.6	24.2	40.3	35.5	3.15	1.08	
	울산	(407)	3.6	22.3	35.0	28.4	10.6	25.9	35.0	39.1	3.20	1.02	
	세종	(141)	7.4	26.8	42.1	22.3	1.4	34.3	42.1	23.7	2.83	0.91	
	경기	(3,923)	6.4	20.0	35.1	32.6	6.0	26.3	35.1	38.6	3.12	1.00	
	강원	(568)	8.3	13.6	28.0	18.0	32.0	21.9	28.0	50.1	3.52	1.29	
	충북	(575)	2.8	19.9	37.5	26.3	13.5	22.6	37.5	39.8	3.28	1.02	
	충남	(759)	2.6	15.1	44.0	30.2	8.1	17.7	44.0	38.3	3.26	0.90	
	전북	(651)	5.8	17.5	29.4	26.2	21.1	23.3	29.4	47.3	3.39	1.17	
	전남	(671)	3.8	21.9	32.8	29.5	12.0	25.7	32.8	41.5	3.24	1.04	
	경북	(937)	2.2	22.0	33.2	32.5	10.1	24.2	33.2	42.6	3.26	0.98	
경남	(1,159)	4.6	17.0	28.8	34.7	14.8	21.7	28.8	49.5	3.38	1.07		
제주	(253)	7.6	19.7	35.6	22.5	14.6	27.3	35.6	37.1	3.17	1.13		

구분		n	1	2	3	4	5	하위 (1~2) (%)	중간 (3) (%)	상위 (4~5) (%)	평균 (1~5)	표준 편차	유의성 검정 (t/F)
학력	중졸이하	(2,967)	6.3	18.6	32.1	31.8	11.2	24.8	32.1	43.0	3.23	1.07	3.683 (0.011)*
	고졸	(5,577)	4.7	21.6	31.3	32.2	10.2	26.3	31.3	42.4	3.22	1.04	
	대재이상	(8,248)	5.2	20.3	33.8	31.0	9.6	25.5	33.8	40.6	3.19	1.03	
	모름/무응답	(254)	2.9	17.2	37.5	22.8	19.7	20.0	37.5	42.5	3.39	1.07	
직업 유무	있다	(12,054)	5.2	20.0	33.2	31.8	9.7	25.2	33.2	41.6	3.21	1.04	-0.417 (0.677)
	없다	(4,991)	5.1	21.4	31.6	30.4	11.4	26.5	31.6	41.8	3.22	1.06	
중상상 지위	임금근로자	(8,145)	5.0	20.8	33.3	31.3	9.6	25.8	33.3	40.8	3.20	1.03	2.669 (0.069)
	자영업자	(3,396)	5.5	18.4	32.6	33.4	10.2	23.9	32.6	43.5	3.24	1.04	
	무급가족종사자	(513)	6.7	16.9	36.6	30.5	9.2	23.6	36.6	39.8	3.19	1.04	
고용 형태	상용근로자	(6,715)	5.1	21.0	33.9	30.8	9.2	26.1	33.9	40.0	3.18	1.03	-2.910 (0.004)**
	임시/일용근로자	(1,429)	4.7	19.9	30.6	33.7	11.2	24.5	30.6	44.8	3.27	1.05	
건강 상태	좋음	(10,715)	4.7	21.1	31.1	33.0	10.1	25.8	31.1	43.1	3.23	1.04	3.734 (0.024)*
	보통	(5,103)	5.9	18.5	36.9	29.2	9.4	24.4	36.9	38.7	3.18	1.03	
	나쁨	(1,226)	6.9	21.7	29.8	26.6	15.0	28.6	29.8	41.6	3.21	1.15	
개인 소득	소득 없음	(3,413)	6.0	21.7	33.3	28.8	10.2	27.7	33.3	39.0	3.15	1.06	11.451 (0.000)***
	200만원 미만	(3,985)	4.7	19.4	30.8	32.5	12.6	24.1	30.8	45.0	3.29	1.06	
	200-300만원 미만	(4,510)	4.7	20.5	33.1	32.6	9.1	25.2	33.1	41.7	3.21	1.02	
	300-400만원 미만	(3,208)	4.6	19.4	34.0	32.7	9.3	24.0	34.0	42.0	3.23	1.01	
	400만원 이상	(1,930)	6.9	21.6	33.2	28.9	9.5	28.5	33.2	38.4	3.12	1.07	
혼인 상태	미혼	(5,541)	6.3	21.8	32.4	30.1	9.4	28.2	32.4	39.4	3.14	1.06	17.119 (0.000)***
	기혼	(8,562)	4.6	19.4	33.2	32.7	10.1	24.0	33.2	42.8	3.24	1.03	
	사별/이혼/별거	(2,942)	4.8	20.4	32.3	30.3	12.1	25.2	32.3	42.5	3.25	1.06	
가구 원수	1인	(4,259)	5.6	20.1	32.1	30.2	12.1	25.6	32.1	42.3	3.23	1.07	1.513 (0.130)
	2인 이상	(12,786)	5.1	20.5	33.0	31.8	9.6	25.6	33.0	41.4	3.20	1.03	
주거 형태	자기집	(13,199)	5.1	20.3	32.5	31.8	10.4	25.4	32.5	42.1	3.22	1.04	3.404 (0.033)*
	전세	(2,619)	4.9	20.4	35.1	30.4	9.2	25.3	35.1	39.6	3.19	1.02	
	월세/사글세/무상	(1,227)	7.5	21.1	30.9	29.7	10.7	28.6	30.9	40.5	3.15	1.10	
주택 유형	단독주택	(5,524)	4.9	19.9	33.4	31.1	10.6	24.9	33.4	41.7	3.22	1.04	20.186 (0.000)***
	아파트	(8,563)	5.1	19.9	32.0	32.0	11.0	25.0	32.0	43.0	3.24	1.05	
	연립/다세대/기타	(2,958)	6.1	22.6	33.9	30.1	7.3	28.6	33.9	37.5	3.10	1.03	
기초생활 수급	해당	(396)	3.0	27.9	29.4	26.8	12.8	30.9	29.4	39.7	3.19	1.07	-0.470 (0.639)
	비해당	(16,649)	5.3	20.2	32.9	31.5	10.2	25.5	32.9	41.7	3.21	1.04	
다문화 가정	해당	(73)	1.9	26.0	26.9	31.2	14.1	27.9	26.9	45.3	3.30	1.07	0.694 (0.487)
	비해당	(16,972)	5.2	20.4	32.8	31.4	10.2	25.6	32.8	41.6	3.21	1.04	
가구 소득	소득 없음	(101)	6.0	19.9	31.5	22.2	20.4	25.9	31.5	42.6	3.31	1.18	8.696 (0.000)***
	200만원 미만	(2,229)	4.5	19.5	31.3	30.8	13.9	24.0	31.3	44.7	3.30	1.07	
	200-300만원 미만	(2,374)	5.0	20.8	33.6	30.4	10.2	25.7	33.6	40.7	3.20	1.04	
	300-400만원 미만	(2,895)	5.6	19.8	33.7	31.0	9.9	25.3	33.7	41.0	3.20	1.04	
	400-500만원 미만	(2,440)	7.0	21.1	29.5	31.6	10.7	28.1	29.5	42.4	3.18	1.10	
	500-600만원 미만	(2,689)	3.7	18.8	32.7	34.6	10.1	22.6	32.7	44.7	3.29	1.00	
	600만원 이상	(4,318)	5.3	21.6	34.4	30.6	8.0	27.0	34.4	38.7	3.14	1.02	

* p<0.05, ** p<0.01, *** p<0.001

‘모든 사람은 평등하게 태어났다’ 항목에 대한 동의 정도는 전반적 행복감, 어제 행복감, 어제 미소/웃음 정도, 현재 자신의 사다리 위치, 5년 전 삶의 만족도, 5년 후 삶의 만족도가 높은 집단(6~10)에서 높게 나타났다.

[표 5-18] 모든 사람은 평등하게 태어났다 : 주관적 인식

(단위: %, 점)

구분	n	1	2	3	4	5	하위 (1~2) (%)	중간 (3) (%)	상위 (4~5) (%)	평균 (1~5)	표준 편차	유의성 검정 (t/F)
전 체	(17,045)	5.2	20.4	32.8	31.4	10.2	25.6	32.8	41.6	3.21	1.04	-
전반적 행복감	0~4 (1,085)	7.9	21.5	32.9	24.6	13.2	29.4	32.9	37.8	3.14	1.13	27.638 (0.000)***
	5 (3,085)	6.3	22.8	35.5	25.8	9.6	29.1	35.5	35.4	3.10	1.05	
	6~10 (12,875)	4.7	19.7	32.1	33.3	10.1	24.4	32.1	43.4	3.24	1.03	
어제 행복감	0~4 (1,242)	8.8	24.0	31.5	23.6	12.0	32.8	31.5	35.6	3.06	1.14	76.755 (0.000)***
	5 (3,701)	6.6	24.1	34.6	26.4	8.2	30.7	34.6	34.7	3.06	1.05	
	6~10 (12,102)	4.4	18.9	32.3	33.7	10.6	23.3	32.3	44.4	3.27	1.03	
어제 미소/ 웃음	0~4 (1,816)	6.7	24.1	32.5	24.7	12.0	30.8	32.5	36.7	3.11	1.11	59.540 (0.000)***
	5 (4,029)	6.8	22.7	34.3	28.0	8.2	29.5	34.3	36.2	3.08	1.05	
	6~10 (11,200)	4.4	18.9	32.3	33.7	10.7	23.3	32.3	44.4	3.27	1.03	
사다리 위치	0~4 (1,589)	9.1	25.8	28.1	26.2	10.8	34.9	28.1	37.1	3.04	1.15	42.613 (0.000)***
	5 (3,034)	6.1	23.6	32.9	26.5	10.8	29.7	32.9	37.4	3.12	1.08	
	6~10 (12,421)	4.5	18.9	33.4	33.3	10.0	23.4	33.4	43.3	3.25	1.02	
5년 전 삶의 만족도	0~4 (1,512)	9.6	25.8	32.6	21.7	10.3	35.4	32.6	32.0	2.97	1.13	74.292 (0.000)***
	5 (4,140)	5.7	22.2	34.9	28.0	9.1	28.0	34.9	37.1	3.12	1.04	
	6~10 (11,393)	4.4	19.0	32.0	33.9	10.6	23.4	32.0	44.6	3.27	1.03	
5년 후 삶의 만족도	0~4 (1,138)	7.7	23.2	33.1	23.7	12.3	30.9	33.1	36.0	3.10	1.12	16.649 (0.000)***
	5 (2,596)	4.8	22.4	36.4	27.0	9.4	27.2	36.4	36.4	3.14	1.02	
	6~10 (13,311)	5.1	19.7	32.0	32.9	10.2	24.8	32.0	43.1	3.23	1.04	

* p<0.05, ** p<0.01, *** p<0.001

10 사회의 중요한 지위에는 남자가 여자보다 더 적합하다

가. 전체 분석

‘사회的重要한 지위에는 남자가 여자보다 더 적합하다’에 얼마나 동의하는지 묻은 결과, 응답자의 29.8%는 5점 만점 기준 4점 이상으로 동의한다고 응답(상위: 4~5점)하였으며, 2점 이하 동의하지 않는다는 응답은 30.5%(하위: 1~2점)로 나타났다.

동의 정도를 평균으로 환산하면 5점 만점 기준 2.96점이다.

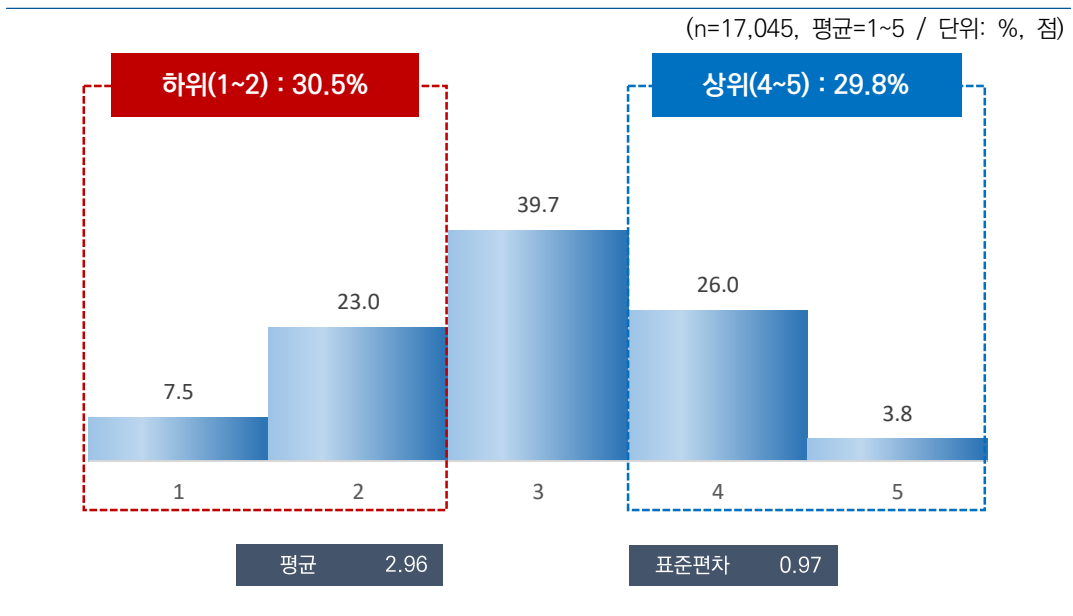

[그림 5-11] 사회의 중요한 지위에는 남자가 여자보다 더 적합하다

나. 특성별 분석

응답자 특성별로 살펴보면, 성별로는 남자(3.00점)가 여자(2.91점)에 비해 높았다. 연령별로는 60대 이상(3.08점)이 가장 높고, 20대(2.83점)가 가장 낮았다.

지역별로는 전남(2.67점), 학력별로는 대재 이상(2.92점), 개인 소득별로는 소득 없음(2.87점), 혼인 상태별로는 미혼(2.89점), 주거 형태별로는 월세/사글세/무상(2.87점), 가구 소득별로는 소득 없음(2.79점) 계층에서 동의 정도가 상대적으로 낮게 나타났다.

[표 5-19] 사회의 중요한 지위에는 남자가 여자보다 더 적합하다

(단위: %, 점)

구분	n	1	2	3	4	5	하위 (1~2) (%)	중간 (3) (%)	상위 (4~5) (%)	평균 (1~5)	표준 편차	유의성 감정 (t/F)	
전 체	(17,045)	7.5	23.0	39.7	26.0	3.8	30.5	39.7	29.8	2.96	0.97	-	
전반적 행복도	행복하지 않다(0~4)	(1,085)	7.8	25.2	41.0	19.8	6.2	33.0	41.0	26.0	2.91	1.00	7.192 (0.001)***
	보통이다(5)	(3,085)	8.1	23.5	43.2	20.7	4.6	31.5	43.2	25.3	2.90	0.97	
	행복하다(6~10)	(12,875)	7.4	22.7	38.8	27.8	3.4	30.0	38.8	31.2	2.97	0.97	
성별	남자	(8,471)	6.2	22.5	40.4	27.0	3.9	28.7	40.4	30.9	3.00	0.95	5.727 (0.000)***
	여자	(8,574)	8.8	23.5	39.1	25.0	3.7	32.2	39.1	28.7	2.91	0.99	
연령별	15~19	(934)	11.3	23.1	36.7	25.8	3.1	34.4	36.7	28.9	2.86	1.02	26.353 (0.000)***
	20대	(2,456)	10.6	24.7	39.0	22.2	3.5	35.4	39.0	25.7	2.83	1.00	
	30대	(2,415)	8.6	23.3	38.7	25.7	3.7	31.9	38.7	29.4	2.93	0.99	
	40대	(3,021)	8.0	23.4	40.6	24.2	3.9	31.4	40.6	28.0	2.92	0.97	
	50대	(3,258)	6.7	23.9	40.3	26.3	2.8	30.6	40.3	29.1	2.94	0.94	
	60대 이상	(4,961)	5.0	21.0	40.2	29.0	4.8	26.0	40.2	33.8	3.08	0.94	
지역별	서울	(2,854)	5.1	30.2	39.0	23.6	2.1	35.3	39.0	25.7	2.87	0.90	26.060 (0.000)***
	부산	(1,194)	5.3	16.0	42.1	33.2	3.3	21.4	42.1	36.5	3.13	0.91	
	대구	(853)	8.6	23.4	35.4	31.2	1.3	32.1	35.4	32.5	2.93	0.97	
	인천	(1,052)	6.0	32.3	32.9	25.7	3.0	38.4	32.9	28.7	2.87	0.96	
	광주	(522)	11.8	13.2	38.9	27.7	8.5	24.9	38.9	36.2	3.08	1.10	
	대전	(526)	7.8	17.7	54.5	17.9	2.1	25.5	54.5	20.0	2.89	0.86	
	울산	(407)	9.9	19.2	38.0	26.3	6.5	29.2	38.0	32.8	3.00	1.06	
	세종	(141)	10.2	30.0	38.0	20.8	1.1	40.2	38.0	21.8	2.72	0.94	
	경기	(3,923)	6.3	23.4	42.0	26.1	2.3	29.7	42.0	28.4	2.95	0.91	
	강원	(568)	22.9	13.3	31.1	15.0	17.7	36.2	31.1	32.7	2.91	1.38	
	충북	(575)	8.2	22.2	45.0	21.4	3.2	30.4	45.0	24.6	2.89	0.94	
	충남	(759)	3.0	21.3	47.0	24.6	4.1	24.3	47.0	28.7	3.06	0.86	
	전북	(651)	15.3	19.4	34.0	29.2	2.2	34.7	34.0	31.4	2.84	1.08	
	전남	(671)	12.5	30.8	36.7	16.9	3.1	43.3	36.7	20.0	2.67	1.00	
	경북	(937)	11.3	24.4	36.0	23.2	5.1	35.7	36.0	28.3	2.86	1.05	
	경남	(1,159)	1.2	12.8	39.5	39.2	7.4	13.9	39.5	46.6	3.39	0.84	
제주	(253)	10.9	19.5	42.2	22.6	4.9	30.4	42.2	27.4	2.91	1.02		

구분		n	1	2	3	4	5	하위 (1~2) (%)	중간 (3) (%)	상위 (4~5) (%)	평균 (1~5)	표준 편차	유의성 검정 (t/F)
학력	중졸이하	(2,967)	6.6	21.6	39.8	26.7	5.4	28.2	39.8	32.1	3.03	0.98	9.746 (0.000)***
	고졸	(5,577)	7.2	22.4	40.2	26.9	3.4	29.6	40.2	30.2	2.97	0.96	
	대재이상	(8,248)	8.0	24.1	39.4	25.1	3.5	32.1	39.4	28.6	2.92	0.97	
	모름/무응답	(254)	10.8	16.1	38.9	28.6	5.6	26.9	38.9	34.2	3.02	1.05	
직업 유무	있다	(12,054)	7.5	22.8	40.1	26.1	3.5	30.2	40.1	29.7	2.96	0.96	-0.096 (0.923)
	없다	(4,991)	7.7	23.5	38.7	25.7	4.4	31.1	38.7	30.1	2.96	0.99	
종사상 지위	임금근로자	(8,145)	7.5	23.5	40.3	25.3	3.4	31.0	40.3	28.7	2.94	0.96	9.567 (0.000)***
	자영업자	(3,396)	6.8	20.8	40.5	27.7	4.1	27.7	40.5	31.8	3.01	0.96	
	무급가족종사자	(513)	10.5	23.6	35.4	27.9	2.5	34.2	35.4	30.4	2.88	1.01	
고용 형태	상용근로자	(6,715)	7.8	23.5	39.8	25.4	3.5	31.3	39.8	28.9	2.93	0.97	-0.239 (0.811)
	임시/일용근로자	(1,429)	6.4	23.4	42.4	25.1	2.6	29.9	42.4	27.7	2.94	0.92	
건강 상태	좋음	(10,715)	7.7	23.5	38.4	27.0	3.5	31.1	38.4	30.5	2.95	0.97	0.233 (0.792)
	보통	(5,103)	6.6	22.2	43.3	24.2	3.7	28.8	43.3	27.9	2.96	0.93	
	나쁨	(1,226)	10.0	22.0	36.5	24.9	6.7	32.0	36.5	31.6	2.96	1.07	
개인 소득	소득 없음	(3,413)	9.0	25.5	37.9	24.5	3.1	34.5	37.9	27.6	2.87	0.98	17.935 (0.000)***
	200만원 미만	(3,985)	6.1	20.9	40.1	28.1	5.0	26.9	40.1	33.0	3.05	0.96	
	200-300만원 미만	(4,510)	8.0	22.6	40.5	25.1	3.8	30.6	40.5	28.9	2.94	0.97	
	300-400만원 미만	(3,208)	7.7	23.8	39.8	25.6	3.0	31.5	39.8	28.7	2.92	0.96	
	400만원 이상	(1,930)	6.3	22.5	40.2	27.1	3.9	28.8	40.2	31.0	3.00	0.95	
혼인 상태	미혼	(5,541)	9.5	23.5	39.0	24.3	3.8	32.9	39.0	28.1	2.89	1.00	23.740 (0.000)***
	기혼	(8,562)	6.9	23.2	39.7	26.7	3.4	30.1	39.7	30.1	2.96	0.96	
	사별/이혼/별거	(2,942)	5.6	21.3	41.1	27.1	4.9	26.9	41.1	32.0	3.04	0.95	
가구 원수	1인	(4,259)	6.5	22.1	40.6	25.7	5.2	28.6	40.6	30.8	3.01	0.97	4.148 (0.000)***
	2인 이상	(12,786)	7.9	23.3	39.4	26.1	3.3	31.1	39.4	29.4	2.94	0.97	
주거 형태	자기집	(13,199)	7.6	22.4	39.3	26.9	3.8	30.0	39.3	30.7	2.97	0.97	7.343 (0.001)***
	전세	(2,619)	6.7	24.7	41.6	23.6	3.4	31.4	41.6	27.0	2.92	0.94	
	월세/사글세/무상	(1,227)	8.9	24.9	40.2	21.9	4.1	33.8	40.2	26.0	2.87	0.99	
주택 유형	단독주택	(5,524)	9.5	21.5	39.2	25.3	4.6	31.0	39.2	29.9	2.94	1.01	20.115 (0.000)***
	아파트	(8,563)	6.9	21.7	39.7	28.0	3.6	28.7	39.7	31.6	3.00	0.96	
	연립/다세대/기타	(2,958)	5.5	29.3	40.8	21.5	2.9	34.9	40.8	24.4	2.87	0.91	
기초생활 수급	해당	(396)	3.0	22.0	41.7	28.0	5.3	25.0	41.7	33.3	3.11	0.91	3.123 (0.002)**
	비해당	(16,649)	7.6	23.0	39.7	26.0	3.8	30.6	39.7	29.7	2.95	0.97	
다문화 가정	해당	(73)	2.1	25.0	39.2	29.7	4.0	27.2	39.2	33.6	3.08	0.89	1.117 (0.264)
	비해당	(16,972)	7.5	23.0	39.7	26.0	3.8	30.5	39.7	29.8	2.96	0.97	
가구 소득	소득 없음	(101)	10.6	27.9	35.3	25.0	1.3	38.5	35.3	26.3	2.79	0.98	7.349 (0.000)***
	200만원 미만	(2,229)	5.4	20.5	41.3	26.9	5.9	25.9	41.3	32.8	3.07	0.96	
	200-300만원 미만	(2,374)	8.0	21.9	41.8	23.7	4.6	29.9	41.8	28.4	2.95	0.98	
	300-400만원 미만	(2,895)	9.0	23.4	38.3	25.4	3.8	32.5	38.3	29.3	2.92	1.00	
	400-500만원 미만	(2,440)	8.8	24.2	37.1	25.7	4.2	33.0	37.1	29.8	2.92	1.01	
	500-600만원 미만	(2,689)	7.5	23.1	39.4	26.9	3.1	30.6	39.4	30.0	2.95	0.96	
	600만원 이상	(4,318)	6.5	23.7	40.5	26.8	2.5	30.2	40.5	29.3	2.95	0.93	

* p<0.05, ** p<0.01, *** p<0.001

‘사회의 중요한 지위에는 남자가 여자보다 더 적합하다’ 항목에 대한 동의 정도는 전반적 행복감, 어제 행복감, 어제 미소/웃음 정도, 현재 자신의 사다리 위치, 5년 전 삶의 만족도가 높은 집단(6~10)에서 높게 나타났다.

[표 5-20] 사회의 중요한 지위에는 남자가 여자보다 더 적합하다 : 주관적 인식

(단위: %, 점)

구분	n	1	2	3	4	5	하위 (1~2) (%)	중간 (3) (%)	상위 (4~5) (%)	평균 (1~5)	표준 편차	유의성 검정 (t/F)
전 체	(17,045)	7.5	23.0	39.7	26.0	3.8	30.5	39.7	29.8	2.96	0.97	-
전반적 행복감	0~4 (1,085)	7.8	25.2	41.0	19.8	6.2	33.0	41.0	26.0	2.91	1.00	7.192 (0.001)***
	5 (3,085)	8.1	23.5	43.2	20.7	4.6	31.5	43.2	25.3	2.90	0.97	
	6~10 (12,875)	7.4	22.7	38.8	27.8	3.4	30.0	38.8	31.2	2.97	0.97	
어제 행복감	0~4 (1,242)	8.4	23.2	42.4	21.1	4.9	31.6	42.4	26.0	2.91	0.98	24.418 (0.000)***
	5 (3,701)	8.6	24.4	42.7	20.4	3.9	33.1	42.7	24.3	2.86	0.97	
	6~10 (12,102)	7.1	22.5	38.5	28.2	3.6	29.6	38.5	31.9	2.99	0.97	
어제 미소/ 웃음	0~4 (1,816)	8.0	26.3	39.0	23.0	3.7	34.3	39.0	26.7	2.88	0.97	40.310 (0.000)***
	5 (4,029)	8.8	24.7	42.0	20.7	3.7	33.6	42.0	24.4	2.86	0.97	
	6~10 (11,200)	7.0	21.8	39.0	28.4	3.8	28.8	39.0	32.3	3.00	0.97	
사다리 위치	0~4 (1,589)	11.8	24.3	33.4	24.4	6.0	36.1	33.4	30.4	2.89	1.09	13.139 (0.000)***
	5 (3,034)	7.6	25.2	40.8	22.6	3.8	32.8	40.8	26.4	2.90	0.96	
	6~10 (12,421)	6.9	22.3	40.3	27.0	3.5	29.2	40.3	30.5	2.98	0.95	
5년 전 삶의 만족도	0~4 (1,512)	9.0	25.3	39.3	21.3	5.0	34.3	39.3	26.4	2.88	1.01	42.228 (0.000)***
	5 (4,140)	8.5	25.0	42.4	21.0	3.1	33.5	42.4	24.1	2.85	0.95	
	6~10 (11,393)	7.0	21.9	38.8	28.4	3.9	28.9	38.8	32.3	3.00	0.97	
5년 후 삶의 만족도	0~4 (1,138)	5.4	23.3	38.4	25.4	7.6	28.7	38.4	33.0	3.07	1.00	8.551 (0.000)***
	5 (2,596)	7.3	22.4	44.5	21.7	4.0	29.8	44.5	25.7	2.93	0.94	
	6~10 (13,311)	7.7	23.0	38.9	26.9	3.4	30.8	38.9	30.3	2.95	0.97	

* p<0.05, ** p<0.01, *** p<0.001

11 비정규직 종사자와 정규직 종사자는 능력에 차이가 없다

가. 전체 분석

‘비정규직 종사자와 정규직 종사자는 능력에 차이가 없다’에 얼마나 동의하는지 묻은 결과, 응답자의 36.7%는 5점 만점 기준 4점 이상으로 동의한다고 응답(상위: 4~5점)하였으며, 2점 이하 동의하지 않는다는 응답은 23.1%(하위: 1~2점)로 나타났다.

동의 정도를 평균으로 환산하면 5점 만점 기준 3.16점이다.

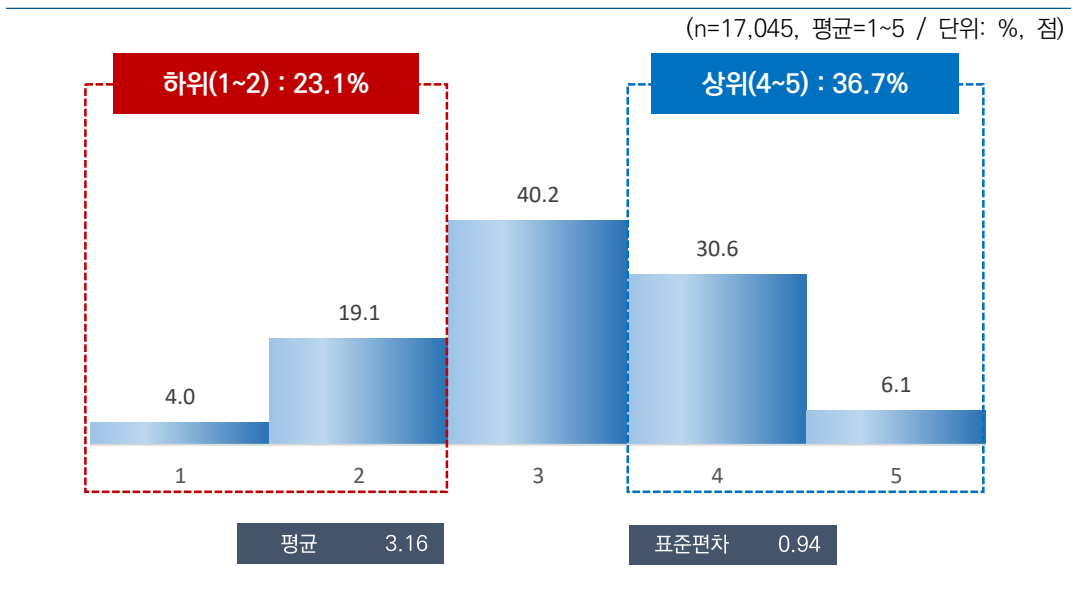

[그림 5-12] 비정규직 종사자와 정규직 종사자는 능력에 차이가 없다

나. 특성별 분석

응답자 특성별로 살펴보면, 성별로는 큰 차이가 없었으나, 연령별로는 50대(3.19점)가 가장 높고, 60대 이상(3.12점)이 가장 낮았다.

지역별로는 세종(2.64점), 고용 형태별로는 상용근로자(3.15점), 주택 유형별로는 연립/다세대/기타(3.06점), 기초생활 수급 여부별로는 해당(3.04점), 가구 소득별로는 소득 없음(3.03점) 계층에서 동의 정도가 상대적으로 낮게 나타났다.

[표 5-21] 비정규직 종사자와 정규직 종사자는 능력에 차이가 없다

(단위: %, 점)

구분	n	1	2	3	4	5	하위 (1~2) (%)	중간 (3) (%)	상위 (4~5) (%)	평균 (1~5)	표준 편차	유의성 감정 (t/F)	
전 체	(17,045)	4.0	19.1	40.2	30.6	6.1	23.1	40.2	36.7	3.16	0.94	-	
전반적 행복도	행복하지 않다(0~4)	(1,085)	5.1	23.0	40.3	23.5	8.1	28.1	40.3	31.6	3.06	0.99	
	보통이다(5)	(3,085)	6.4	20.9	43.2	23.8	5.6	27.4	43.2	29.5	3.01	0.96	
	행복하다(6~10)	(12,875)	3.3	18.4	39.5	32.8	6.1	21.7	39.5	38.9	3.20	0.92	
													56.067 (0.000)***
성별	남자	(8,471)	4.3	19.2	39.1	31.4	6.0	23.5	39.1	37.3	3.15	0.95	-0.452 (0.651)
	여자	(8,574)	3.6	19.0	41.2	29.9	6.3	22.7	41.2	36.1	3.16	0.93	
연령별	15~19	(934)	5.5	18.1	40.2	30.3	5.9	23.6	40.2	36.2	3.13	0.96	2.368 (0.037)*
	20대	(2,456)	4.6	17.9	39.9	31.8	5.9	22.5	39.9	37.6	3.16	0.94	
	30대	(2,415)	4.7	18.7	38.5	30.9	7.2	23.4	38.5	38.1	3.17	0.97	
	40대	(3,021)	4.3	18.9	39.1	30.5	7.2	23.2	39.1	37.7	3.17	0.96	
	50대	(3,258)	3.8	18.7	39.5	31.1	6.9	22.5	39.5	38.0	3.19	0.94	
	60대 이상	(4,961)	3.0	20.5	42.2	29.7	4.6	23.5	42.2	34.3	3.12	0.89	
지역별	서울	(2,854)	2.9	26.0	42.1	26.4	2.5	28.9	42.1	29.0	3.00	0.86	30.073 (0.000)***
	부산	(1,194)	2.1	16.6	37.6	38.0	5.8	18.7	37.6	43.8	3.29	0.88	
	대구	(853)	1.0	18.5	44.1	32.3	4.1	19.5	44.1	36.4	3.20	0.82	
	인천	(1,052)	3.6	13.0	42.0	35.8	5.6	16.6	42.0	41.4	3.27	0.89	
	광주	(522)	4.9	14.3	30.2	40.9	9.7	19.2	30.2	50.6	3.36	1.00	
	대전	(526)	3.6	18.4	57.1	16.1	4.8	22.0	57.1	20.9	3.00	0.83	
	울산	(407)	0.8	16.0	37.3	36.9	9.0	16.8	37.3	45.9	3.37	0.88	
	세종	(141)	15.2	28.3	35.4	20.0	1.1	43.4	35.4	21.1	2.64	1.00	
	경기	(3,923)	5.2	17.0	39.4	32.3	6.1	22.2	39.4	38.4	3.17	0.96	
	강원	(568)	14.2	12.9	29.1	21.7	22.1	27.1	29.1	43.8	3.25	1.32	
	충북	(575)	2.9	22.4	38.1	30.5	6.1	25.3	38.1	36.6	3.15	0.93	
	충남	(759)	6.4	33.1	38.1	19.4	3.0	39.5	38.1	22.5	2.80	0.93	
	전북	(651)	2.2	16.5	42.6	30.6	8.2	18.6	42.6	38.8	3.26	0.90	
	전남	(671)	6.0	22.7	41.0	25.6	4.7	28.6	41.0	30.4	3.01	0.95	
	경북	(937)	2.9	19.9	43.3	26.8	7.1	22.8	43.3	33.9	3.15	0.92	
경남	(1,159)	1.2	12.6	37.5	40.4	8.3	13.7	37.5	48.7	3.42	0.86		
제주	(253)	4.4	13.1	43.4	30.4	8.6	17.6	43.4	39.1	3.26	0.95		

구분		n	1	2	3	4	5	하위 (1~2) (%)	중간 (3) (%)	상위 (4~5) (%)	평균 (1~5)	표준 편차	유의성 검정 (t/F)
학력	중졸이하	(2,967)	3.7	20.5	42.7	28.3	4.8	24.2	42.7	33.1	3.10	0.91	6.069 (0.000)***
	고졸	(5,577)	4.6	19.5	38.2	31.5	6.1	24.1	38.2	37.7	3.15	0.96	
	대재이상	(8,248)	3.7	18.3	40.6	30.9	6.6	22.0	40.6	37.4	3.18	0.93	
	모름/무응답	(254)	4.3	18.9	41.2	29.2	6.5	23.1	41.2	35.7	3.15	0.95	
직업 유무	있다	(12,054)	4.1	19.1	39.9	30.7	6.2	23.2	39.9	36.9	3.16	0.94	0.342 (0.733)
	없다	(4,991)	3.7	19.2	40.9	30.4	5.8	22.9	40.9	36.2	3.15	0.92	
종사상 지위	임금근로자	(8,145)	4.0	18.7	40.2	31.1	6.1	22.6	40.2	37.1	3.17	0.93	1.405 (0.245)
	자영업자	(3,396)	3.8	20.2	39.5	29.6	6.8	24.1	39.5	36.4	3.15	0.95	
	무급가족종사자	(513)	7.9	17.4	37.3	31.6	5.7	25.4	37.3	37.3	3.10	1.01	
고용 형태	상용근로자	(6,715)	4.3	18.6	40.2	31.1	5.7	22.9	40.2	36.8	3.15	0.94	-2.716 (0.007)**
	임시/일용근로자	(1,429)	2.2	19.1	40.2	30.9	7.6	21.3	40.2	38.5	3.23	0.92	
건강 상태	좋음	(10,715)	4.4	20.3	37.2	32.1	6.1	24.7	37.2	38.1	3.15	0.96	3.312 (0.036)*
	보통	(5,103)	2.8	17.1	45.4	28.5	6.2	19.9	45.4	34.7	3.18	0.89	
	나쁨	(1,226)	5.2	17.2	44.7	26.7	6.2	22.4	44.7	32.9	3.12	0.94	
개인 소득	소득 없음	(3,413)	4.7	18.1	40.3	30.6	6.2	22.8	40.3	36.8	3.15	0.95	0.392 (0.814)
	200만원 미만	(3,985)	2.3	20.1	41.5	30.3	5.8	22.4	41.5	36.1	3.17	0.89	
	200-300만원 미만	(4,510)	4.6	18.8	40.0	30.5	6.1	23.4	40.0	36.7	3.15	0.95	
	300-400만원 미만	(3,208)	4.4	18.8	39.9	30.9	5.9	23.2	39.9	36.9	3.15	0.94	
	400만원 이상	(1,930)	4.0	20.2	38.1	30.8	6.9	24.2	38.1	37.7	3.16	0.96	
혼인 상태	미혼	(5,541)	4.7	17.7	40.1	31.3	6.2	22.4	40.1	37.5	3.17	0.95	1.584 (0.205)
	기혼	(8,562)	3.9	19.4	39.7	30.5	6.4	23.3	39.7	36.9	3.16	0.94	
	사별/이혼/별거	(2,942)	2.9	20.8	41.6	29.6	5.0	23.7	41.6	34.6	3.13	0.90	
가구 원수	1인	(4,259)	3.7	18.6	41.2	30.8	5.7	22.2	41.2	36.6	3.16	0.92	0.561 (0.575)
	2인 이상	(12,786)	4.1	19.3	39.8	30.5	6.2	23.4	39.8	36.8	3.16	0.94	
주거 형태	자기집	(13,199)	4.0	19.6	39.8	30.5	6.0	23.6	39.8	36.5	3.15	0.94	3.311 (0.036)*
	전세	(2,619)	3.4	16.9	42.1	31.4	6.1	20.3	42.1	37.6	3.20	0.91	
	월세/사글세/무상	(1,227)	4.6	18.7	39.9	29.7	7.1	23.4	39.9	36.8	3.16	0.96	
주택 유형	단독주택	(5,524)	5.6	17.9	38.5	32.1	6.0	23.5	38.5	38.0	3.15	0.97	23.321 (0.000)***
	아파트	(8,563)	3.1	18.9	40.4	30.5	7.1	22.0	40.4	37.6	3.20	0.93	
	연립/다세대/기타	(2,958)	3.5	22.0	42.8	28.2	3.4	25.5	42.8	31.7	3.06	0.88	
기초생활 수급	해당	(396)	2.9	24.9	40.2	28.8	3.1	27.9	40.2	31.9	3.04	0.88	-2.627 (0.009)**
	비해당	(16,649)	4.0	19.0	40.2	30.6	6.2	23.0	40.2	36.8	3.16	0.94	
다문화 가정	해당	(73)	3.3	24.2	24.2	37.3	11.0	27.5	24.2	48.3	3.28	1.06	1.024 (0.309)
	비해당	(16,972)	4.0	19.1	40.3	30.6	6.1	23.1	40.3	36.7	3.16	0.94	
가구 소득	소득 없음	(101)	10.0	14.8	46.2	20.2	8.8	24.8	46.2	29.0	3.03	1.05	4.185 (0.000)***
	200만원 미만	(2,229)	2.3	19.8	43.0	30.5	4.3	22.1	43.0	34.9	3.15	0.87	
	200-300만원 미만	(2,374)	5.5	17.6	40.5	30.9	5.5	23.1	40.5	36.4	3.13	0.95	
	300-400만원 미만	(2,895)	4.7	17.6	38.5	31.0	8.1	22.4	38.5	39.2	3.20	0.98	
	400-500만원 미만	(2,440)	3.9	19.5	36.4	31.3	8.8	23.4	36.4	40.1	3.22	0.99	
	500-600만원 미만	(2,689)	4.0	20.1	39.0	31.5	5.4	24.1	39.0	36.9	3.14	0.93	
	600만원 이상	(4,318)	3.3	19.9	42.4	29.5	4.9	23.2	42.4	34.4	3.13	0.90	

* p<0.05, ** p<0.01, *** p<0.001

‘비정규직 종사자와 정규직 종사자는 능력에 차이가 없다’ 항목에 대한 동의 정도는 전반적 행복감, 어제 행복감, 어제 미소/웃음 정도, 현재 자신의 사다리 위치, 5년 전 삶의 만족도, 5년 후 삶의 만족도가 높은 집단(6~10)에서 높게 나타났다.

[표 5-22] 비정규직 종사자와 정규직 종사자는 능력에 차이가 없다 : 주관적 인식

(단위: %, 점)

구분	n	1	2	3	4	5	하위 (1~2) (%)	중간 (3) (%)	상위 (4~5) (%)	평균 (1~5)	표준 편차	유의성 검정 (t/F)
전 체	(17,045)	4.0	19.1	40.2	30.6	6.1	23.1	40.2	36.7	3.16	0.94	-
전반적 행복감	0~4 (1,085)	5.1	23.0	40.3	23.5	8.1	28.1	40.3	31.6	3.06	0.99	56.067 (0.000)***
	5 (3,085)	6.4	20.9	43.2	23.8	5.6	27.4	43.2	29.5	3.01	0.96	
	6~10 (12,875)	3.3	18.4	39.5	32.8	6.1	21.7	39.5	38.9	3.20	0.92	
어제 행복감	0~4 (1,242)	4.6	22.7	40.5	23.8	8.4	27.3	40.5	32.2	3.09	0.99	89,348 (0.000)***
	5 (3,701)	6.6	21.7	43.0	23.8	5.0	28.3	43.0	28.7	2.99	0.96	
	6~10 (12,102)	3.1	18.0	39.3	33.4	6.2	21.1	39.3	39.6	3.22	0.92	
어제 미소/ 웃음	0~4 (1,816)	4.5	23.0	41.9	23.9	6.8	27.5	41.9	30.7	3.06	0.96	72,521 (0.000)***
	5 (4,029)	5.1	22.1	42.7	24.9	5.2	27.2	42.7	30.2	3.03	0.94	
	6~10 (11,200)	3.5	17.4	39.0	33.7	6.3	20.9	39.0	40.1	3.22	0.93	
사다리 위치	0~4 (1,589)	5.4	22.8	37.3	27.0	7.6	28.2	37.3	34.6	3.09	1.01	8,083 (0.000)***
	5 (3,034)	3.6	21.7	40.3	27.2	7.2	25.3	40.3	34.4	3.13	0.95	
	6~10 (12,421)	3.9	18.0	40.5	31.9	5.7	21.9	40.5	37.6	3.17	0.92	
5년 전 삶의 만족도	0~4 (1,512)	7.0	28.2	37.3	20.8	6.7	35.2	37.3	27.5	2.92	1.01	110,930 (0.000)***
	5 (4,140)	5.6	19.7	44.0	25.6	5.1	25.3	44.0	30.7	3.05	0.94	
	6~10 (11,393)	3.0	17.7	39.2	33.7	6.4	20.7	39.2	40.1	3.23	0.92	
5년 후 삶의 만족도	0~4 (1,138)	5.2	24.1	43.1	19.4	8.3	29.3	43.1	27.7	3.01	0.99	45,748 (0.000)***
	5 (2,596)	5.9	20.3	43.0	25.6	5.1	26.3	43.0	30.7	3.04	0.95	
	6~10 (13,311)	3.5	18.5	39.4	32.5	6.1	21.9	39.4	38.7	3.19	0.93	

* p<0.05, ** p<0.01, *** p<0.001

12 사람들은 자기와 비슷한 배경을 가진 사람들과 어울려 살아야 한다

가. 전체 분석

‘사람들은 자기와 비슷한 배경을 가진 사람들과 어울려 살아야 한다’에 얼마나 동의하는지 묻은 결과, 응답자의 45.7%는 5점 만점 기준 4점 이상으로 동의한다고 응답(상위: 4~5점)하였으며, 2점 이하 동의하지 않는다는 응답은 15.1%(하위: 1~2점)로 나타났다.

동의 정도를 평균으로 환산하면 5점 만점 기준 3.35점이다.

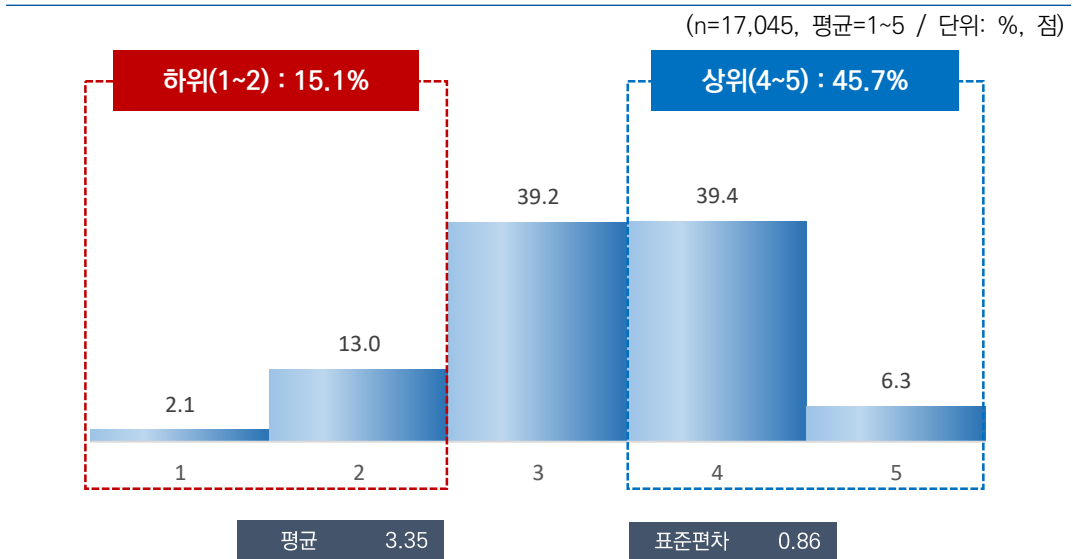

[그림 5-13] 사람들은 자기와 비슷한 배경을 가진 사람들과 어울려 살아야 한다

나. 특성별 분석

응답자 특성별로 살펴보면, 성별로는 큰 차이가 없었으나, 연령별로는 60대 이상(3.43점)이 가장 높고, 15~19세(3.21점)가 가장 낮았다.

지역별로는 세종(3.06점), 개인 소득별로는 소득 없음(3.29점), 혼인 상태별로는 미혼(3.28점), 주거 형태별로는 전세(3.27점) 계층에서 동의 정도가 상대적으로 낮게 나타났다.

또한, ‘사람들은 자기와 비슷한 배경을 가진 사람들과 어울려 살아야 한다’에 대한 동의 정도는 전반적 행복도가 높을수록 높게 나타났다.

[표 5-23] 사람들은 자기와 비슷한 배경을 가진 사람들과 어울려 살아야 한다

(단위: %, 점)

구분	n	1	2	3	4	5	하위 (1~2) (%)	중간 (3) (%)	상위 (4~5) (%)	평균 (1~5)	표준 편차	유의성 검정 (t/F)	
전 체	(17,045)	2.1	13.0	39.2	39.4	6.3	15.1	39.2	45.7	3.35	0.86	-	
전반적 행복도	행복하지 않다(0~4)	(1,085)	2.2	17.7	40.6	30.1	9.4	19.9	40.6	39.5	3.27	0.93	7.409 (0.001)***
	보통이다(5)	(3,085)	1.7	12.2	44.2	35.8	6.1	13.9	44.2	41.9	3.32	0.83	
	행복하다(6~10)	(12,875)	2.2	12.8	37.9	41.1	6.1	14.9	37.9	47.1	3.36	0.86	
성별	남자	(8,471)	2.1	12.9	38.7	40.5	5.8	14.9	38.7	46.3	3.35	0.85	0.506 (0.613)
	여자	(8,574)	2.1	13.1	39.7	38.3	6.7	15.2	39.7	45.1	3.34	0.87	
연령별	15~19	(934)	3.5	17.3	40.2	32.5	6.4	20.8	40.2	39.0	3.21	0.92	17.402 (0.000)***
	20대	(2,456)	2.4	14.7	40.4	38.3	4.3	17.1	40.4	42.6	3.27	0.85	
	30대	(2,415)	2.2	14.2	39.4	37.7	6.5	16.3	39.4	44.2	3.32	0.87	
	40대	(3,021)	2.1	13.0	40.4	38.2	6.2	15.2	40.4	44.4	3.33	0.86	
	50대	(3,258)	2.1	12.2	39.1	40.9	5.7	14.3	39.1	46.6	3.36	0.85	
	60대 이상	(4,961)	1.6	11.2	37.7	41.8	7.6	12.8	37.7	49.4	3.43	0.85	
지역별	서울	(2,854)	0.4	11.8	40.8	42.3	4.8	12.2	40.8	47.0	3.39	0.77	17.288 (0.000)***
	부산	(1,194)	3.9	12.3	38.7	41.6	3.4	16.2	38.7	45.1	3.28	0.87	
	대구	(853)	0.4	13.3	46.7	37.7	1.9	13.7	46.7	39.6	3.27	0.72	
	인천	(1,052)	0.8	23.0	35.0	38.0	3.3	23.8	35.0	41.3	3.20	0.86	
	광주	(522)	4.0	9.7	33.4	43.0	9.9	13.7	33.4	52.9	3.45	0.94	
	대전	(526)	4.7	10.7	51.4	28.5	4.6	15.4	51.4	33.2	3.18	0.86	
	울산	(407)	5.0	20.6	36.1	34.1	4.2	25.6	36.1	38.3	3.12	0.95	
	세종	(141)	3.3	23.0	39.6	33.0	1.2	26.2	39.6	34.1	3.06	0.86	
	경기	(3,923)	0.7	10.1	40.2	43.4	5.6	10.8	40.2	49.0	3.43	0.77	
	강원	(568)	8.6	9.1	24.8	28.3	29.1	17.7	24.8	57.5	3.60	1.23	
	충북	(575)	4.1	12.2	38.6	38.7	6.5	16.2	38.6	45.1	3.31	0.91	
	충남	(759)	1.7	12.5	46.7	33.6	5.6	14.2	46.7	39.1	3.29	0.82	
	전북	(651)	3.5	12.8	35.7	38.3	9.7	16.3	35.7	48.0	3.38	0.95	
	전남	(671)	7.2	20.5	26.9	39.2	6.2	27.8	26.9	45.3	3.16	1.05	
	경북	(937)	1.2	13.7	44.4	33.4	7.3	14.9	44.4	40.7	3.32	0.84	
경남	(1,159)	0.4	13.2	36.2	42.2	8.0	13.6	36.2	50.3	3.44	0.83		
제주	(253)	6.5	13.9	41.8	30.4	7.4	20.4	41.8	37.8	3.18	0.98		

구분		n	1	2	3	4	5	하위 (1-2) (%)	중간 (3) (%)	상위 (4-5) (%)	평균 (1-5)	표준 편차	유익성 감정 (t/F)
학력	중졸이하	(2,967)	1.9	12.4	37.8	41.0	6.8	14.3	37.8	47.8	3.39	0.86	8.759 (0.000)***
	고졸	(5,577)	2.3	12.5	38.0	41.2	6.0	14.8	38.0	47.2	3.36	0.86	
	대재이상	(8,248)	2.0	13.6	40.8	37.6	6.0	15.6	40.8	43.6	3.32	0.85	
	모름/무응답	(254)	1.9	12.2	31.3	40.5	14.1	14.1	31.3	54.6	3.53	0.94	
직업 유무	있다	(12,054)	2.0	12.6	39.1	40.5	5.8	14.6	39.1	46.3	3.35	0.85	1.376 (0.169)
	없다	(4,991)	2.3	14.0	39.5	36.8	7.5	16.2	39.5	44.3	3.33	0.89	
총사업 지위	임금근로자	(8,145)	1.9	13.6	39.2	39.7	5.6	15.5	39.2	45.3	3.34	0.85	6.171 (0.002)**
	자영업자	(3,396)	2.2	10.0	39.5	42.4	5.9	12.3	39.5	48.3	3.40	0.83	
	무급가족종사자	(513)	2.8	13.2	35.9	40.9	7.2	16.0	35.9	48.1	3.36	0.90	
고용 형태	상용근로자	(6,715)	2.0	13.8	40.3	38.3	5.5	15.9	40.3	43.8	3.31	0.85	-4.965 (0.000)***
	임시/일용근로자	(1,429)	1.1	12.6	34.0	46.2	6.1	13.6	34.0	52.3	3.44	0.83	
건강 상태	좋음	(10,715)	2.0	13.1	37.6	41.1	6.2	15.1	37.6	47.3	3.36	0.86	7.072 (0.001)***
	보통	(5,103)	1.9	13.0	43.1	36.1	5.8	14.9	43.1	42.0	3.31	0.84	
	나쁨	(1,226)	3.5	12.1	37.4	38.2	8.7	15.6	37.4	46.9	3.36	0.93	
개인 소득	소득 없음	(3,413)	2.6	14.5	41.1	34.7	7.1	17.0	41.1	41.8	3.29	0.89	10.917 (0.000)***
	200만원 미만	(3,985)	1.9	11.6	36.6	42.4	7.5	13.5	36.6	49.9	3.42	0.86	
	200~300만원 미만	(4,510)	2.1	12.6	39.4	41.2	4.8	14.6	39.4	46.0	3.34	0.83	
	300~400만원 미만	(3,208)	1.7	13.7	39.4	39.2	5.9	15.5	39.4	45.1	3.34	0.85	
	400만원 이상	(1,930)	2.3	12.9	40.6	37.8	6.4	15.2	40.6	44.2	3.33	0.86	
혼인 상태	미혼	(5,541)	2.4	14.8	41.1	36.2	5.5	17.1	41.1	41.8	3.28	0.87	31.387 (0.000)***
	기혼	(8,562)	2.1	12.4	38.6	40.2	6.7	14.5	38.6	46.8	3.37	0.86	
	사별/이혼/별거	(2,942)	1.5	11.3	37.5	43.2	6.5	12.7	37.5	49.7	3.42	0.83	
가구 원수	1인	(4,259)	2.0	12.8	38.4	40.1	6.7	14.8	38.4	46.7	3.37	0.86	1.599 (0.110)
	2인 이상	(12,786)	2.1	13.0	39.5	39.2	6.2	15.2	39.5	45.3	3.34	0.86	
주거 형태	자기집	(13,199)	2.1	13.0	38.3	40.0	6.7	15.1	38.3	46.6	3.36	0.87	11.891 (0.000)***
	전세	(2,619)	2.0	12.7	45.6	35.4	4.3	14.7	45.6	39.7	3.27	0.81	
	월세/사글세/무상	(1,227)	2.3	13.7	35.6	42.0	6.4	16.0	35.6	48.4	3.36	0.88	
주택 유형	단독주택	(5,524)	2.7	11.9	37.0	41.5	6.9	14.6	37.0	48.4	3.38	0.88	8.741 (0.000)***
	아파트	(8,563)	2.1	13.0	39.8	38.6	6.5	15.1	39.8	45.1	3.34	0.86	
	연립/다세대/기타	(2,958)	0.9	15.0	41.8	37.8	4.5	15.9	41.8	42.3	3.30	0.81	
기초생활 수급	해당	(396)	2.5	12.3	35.8	41.7	7.7	14.8	35.8	49.5	3.40	0.89	1.186 (0.236)
	비해당	(16,649)	2.1	13.0	39.3	39.4	6.2	15.1	39.3	45.6	3.35	0.86	
다문화 가정	해당	(73)	8.6	7.7	20.9	53.5	9.3	16.3	20.9	62.7	3.47	1.06	0.992 (0.324)
	비해당	(16,972)	2.1	13.0	39.3	39.3	6.3	15.1	39.3	45.6	3.35	0.86	
가구 소득	소득 없음	(101)	0.5	12.1	46.3	30.1	10.9	12.7	46.3	41.1	3.39	0.86	9.308 (0.000)***
	200만원 미만	(2,229)	1.1	10.5	37.5	42.4	8.4	11.6	37.5	50.8	3.47	0.83	
	200~300만원 미만	(2,374)	3.1	12.2	38.9	40.0	5.8	15.3	38.9	45.8	3.33	0.88	
	300~400만원 미만	(2,895)	1.8	13.4	40.4	38.2	6.3	15.1	40.4	44.4	3.34	0.85	
	400~500만원 미만	(2,440)	3.1	11.9	39.1	38.8	7.1	15.0	39.1	45.9	3.35	0.89	
	500~600만원 미만	(2,689)	1.7	13.9	37.4	41.7	5.3	15.6	37.4	47.0	3.35	0.85	
	600만원 이상	(4,318)	1.9	14.5	40.6	37.5	5.5	16.4	40.6	43.0	3.30	0.85	

* p<0.05, ** p<0.01, *** p<0.001

‘사람들은 자기와 비슷한 배경을 가진 사람들과 어울려 살아야 한다’ 항목에 대한 동의 정도는 전반적 행복감, 어제 행복감, 어제 미소/웃음 정도, 5년 전 삶의 만족도, 5년 후 삶의 만족도가 높은 집단(6~10)에서 높게 나타났다.

[표 5-24] 사람들은 자기와 비슷한 배경을 가진 사람들과 어울려 살아야 한다 : 주관적 인식

(단위: %, 점)

구분	n	1	2	3	4	5	하위 (1~2) (%)	중간 (3) (%)	상위 (4~5) (%)	평균 (1~5)	표준 편차	유의성 검정 (t/F)	
전 체	(17,045)	2.1	13.0	39.2	39.4	6.3	15.1	39.2	45.7	3.35	0.86	-	
전반적 행복감	0~4	(1,085)	2.2	17.7	40.6	30.1	9.4	19.9	40.6	39.5	3.27	0.93	7.409 (0.001)***
	5	(3,085)	1.7	12.2	44.2	35.8	6.1	13.9	44.2	41.9	3.32	0.83	
	6~10	(12,875)	2.2	12.8	37.9	41.1	6.1	14.9	37.9	47.1	3.36	0.86	
어제 행복감	0~4	(1,242)	2.3	13.8	42.3	32.5	9.1	16.1	42.3	41.6	3.32	0.90	17.006 (0.000)***
	5	(3,701)	1.9	13.3	44.5	35.4	4.9	15.3	44.5	40.2	3.28	0.83	
	6~10	(12,102)	2.1	12.8	37.3	41.4	6.4	14.9	37.3	47.8	3.37	0.86	
어제 미소/ 웃음	0~4	(1,816)	2.1	14.3	42.4	34.3	7.0	16.3	42.4	41.3	3.30	0.87	18.669 (0.000)***
	5	(4,029)	2.1	13.1	43.7	35.9	5.2	15.2	43.7	41.1	3.29	0.84	
	6~10	(11,200)	2.1	12.7	37.1	41.5	6.6	14.8	37.1	48.1	3.38	0.86	
사다리 위치	0~4	(1,589)	2.2	15.1	38.1	37.8	6.9	17.3	38.1	44.6	3.32	0.89	0.909 (0.403)
	5	(3,034)	1.4	13.0	40.9	38.4	6.3	14.4	40.9	44.7	3.35	0.84	
	6~10	(12,421)	2.2	12.7	39.0	39.9	6.2	15.0	39.0	46.1	3.35	0.86	
5년 전 삶의 만족도	0~4	(1,512)	3.1	14.1	38.7	36.9	7.3	17.1	38.7	44.2	3.31	0.91	14.936 (0.000)***
	5	(4,140)	1.8	13.8	43.6	35.1	5.7	15.6	43.6	40.9	3.29	0.84	
	6~10	(11,393)	2.1	12.6	37.7	41.3	6.3	14.6	37.7	47.6	3.37	0.86	
5년 후 삶의 만족도	0~4	(1,138)	2.4	12.2	39.9	38.0	7.4	14.6	39.9	45.4	3.36	0.88	5.328 (0.005)**
	5	(2,596)	1.7	13.7	43.8	34.8	6.1	15.4	43.8	40.8	3.30	0.84	
	6~10	(13,311)	2.1	12.9	38.3	40.4	6.2	15.0	38.3	46.7	3.36	0.86	

* p<0.05, ** p<0.01, *** p<0.001

13 동성애자는 다른 사람들과 어울려 사는 데 문제가 없다

가. 전체 분석

‘동성애자는 다른 사람들과 어울려 사는 데 문제가 없다’에 얼마나 동의하는지 물은 결과, 응답자의 31.6%는 5점 만점 기준 4점 이상으로 동의한다고 응답(상위: 4~5점)하였으며, 2점 이하 동의하지 않는다는 응답은 34.3%(하위: 1~2점)로 나타났다.

동의 정도를 평균으로 환산하면 5점 만점 기준 2.91점이다.

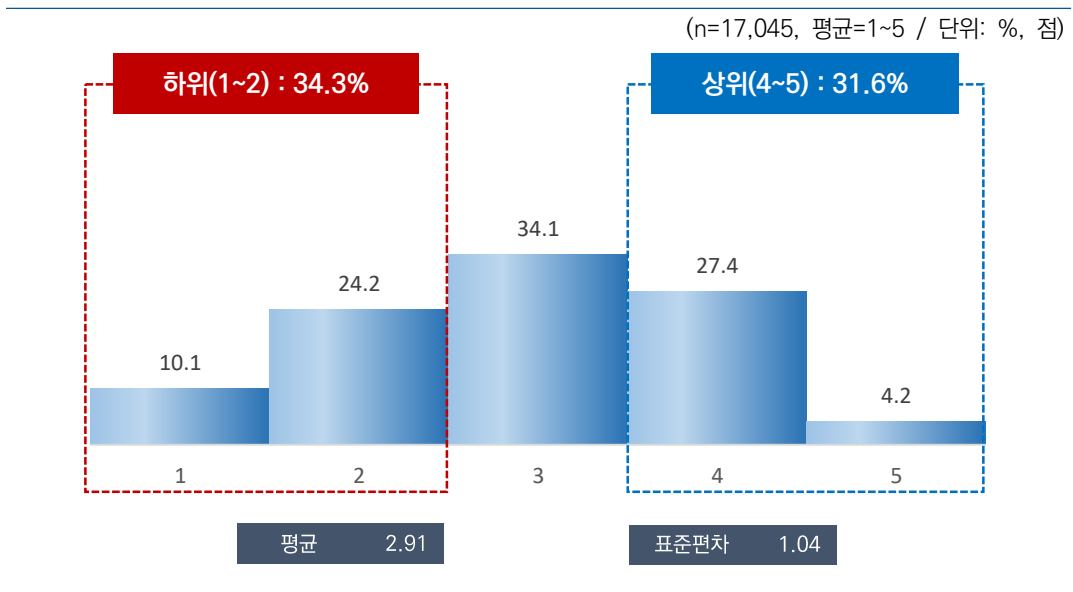

[그림 5-14] 동성애자는 다른 사람들과 어울려 사는 데 문제가 없다

나. 특성별 분석

응답자 특성별로 살펴보면, 성별로는 큰 차이가 없었으나, 연령별로는 15~19세(3.04점)가 가장 높고, 60대 이상(2.78점)이 가장 낮았다.

지역별로는 충남(2.58점), 건강 상태별로는 나쁨(2.62점), 기초생활 수급 여부별로는 해당(2.71점) 계층에서 동의 정도가 상대적으로 낮게 나타났다.

또한, '동성애자는 다른 사람들과 어울려 사는 데 문제가 없다'에 대한 동의 정도는 전반적 행복도가 높을수록 높게 나타났다.

[표 5-25] 동성애자는 다른 사람들과 어울려 사는 데 문제가 없다

(단위: %, 점)

구분	n	1	2	3	4	5	하위 (1~2) (%)	중간 (3) (%)	상위 (4~5) (%)	평균 (1~5)	표준 편차	유의성 검정 (t/F)	
전 체	(17,045)	10.1	24.2	34.1	27.4	4.2	34.3	34.1	31.6	2.91	1.04	-	
전반적 행복도	행복하지 않다(0~4)	(1,085)	14.7	31.5	30.2	20.1	3.4	46.2	30.2	23.6	2.66	1.06	72.543 (0.000)***
	보통이다(5)	(3,085)	14.0	22.1	38.9	21.3	3.7	36.1	38.9	25.1	2.79	1.05	
	행복하다(6~10)	(12,875)	8.8	24.0	33.3	29.5	4.4	32.8	33.3	33.9	2.97	1.03	
성별	남자	(8,471)	10.1	24.2	34.1	27.5	4.2	34.2	34.1	31.6	2.92	1.04	0.021
	여자	(8,574)	10.1	24.1	34.1	27.4	4.2	34.3	34.1	31.6	2.91	1.04	(0.984)
연령별	15~19	(934)	8.1	20.4	36.5	29.3	5.7	28.5	36.5	35.0	3.04	1.02	27.901 (0.000)***
	20대	(2,456)	7.3	23.5	34.4	29.1	5.8	30.8	34.4	34.8	3.02	1.02	
	30대	(2,415)	7.9	25.1	34.5	27.8	4.8	33.0	34.5	32.6	2.96	1.02	
	40대	(3,021)	8.1	24.3	34.5	28.1	5.1	32.4	34.5	33.1	2.98	1.02	
	50대	(3,258)	10.9	23.5	33.6	28.3	3.7	34.4	33.6	32.0	2.90	1.05	
	60대 이상	(4,961)	13.5	25.2	33.5	25.1	2.7	38.7	33.5	27.8	2.78	1.05	
지역별	서울	(2,854)	10.4	30.2	29.1	29.0	1.4	40.5	29.1	30.4	2.81	1.01	39.365 (0.000)***
	부산	(1,194)	3.7	20.8	36.5	35.4	3.6	24.5	36.5	39.0	3.14	0.91	
	대구	(853)	8.1	24.2	36.8	28.4	2.5	32.3	36.8	30.9	2.93	0.97	
	인천	(1,052)	8.8	26.5	37.5	26.0	1.2	35.4	37.5	27.1	2.84	0.95	
	광주	(522)	17.9	20.9	35.7	21.6	3.9	38.8	35.7	25.5	2.73	1.11	
	대전	(526)	17.5	21.7	33.8	18.1	8.9	39.2	33.8	27.0	2.79	1.19	
	울산	(407)	4.0	17.9	41.2	33.3	3.6	21.9	41.2	37.0	3.15	0.89	
	세종	(141)	9.4	18.4	35.7	33.5	2.9	27.9	35.7	36.4	3.02	1.01	
	경기	(3,923)	8.1	25.4	36.2	27.9	2.4	33.5	36.2	30.3	2.91	0.97	
	강원	(568)	12.5	12.6	28.9	20.9	25.1	25.2	28.9	45.9	3.33	1.32	
	충북	(575)	14.0	25.8	33.5	20.5	6.2	39.9	33.5	26.7	2.79	1.11	
	충남	(759)	16.0	32.5	30.0	20.1	1.4	48.5	30.0	21.5	2.58	1.03	
	전북	(651)	16.6	23.0	34.6	18.9	7.0	39.5	34.6	25.8	2.77	1.14	
	전남	(671)	13.3	20.3	31.4	27.5	7.5	33.6	31.4	35.0	2.96	1.14	
	경북	(937)	17.0	27.1	32.9	19.2	3.8	44.1	32.9	23.0	2.66	1.09	
경남	(1,159)	3.2	12.9	35.8	41.1	7.0	16.1	35.8	48.1	3.36	0.90		
제주	(253)	6.8	19.9	38.2	26.6	8.5	26.7	38.2	35.1	3.10	1.04		

구분		n	1	2	3	4	5	하위 (1~2) (%)	중간 (3) (%)	상위 (4~5) (%)	평균 (1~5)	표준 편차	유익성 감정 (t/F)
학력	중졸이하	(2,967)	15.5	24.8	32.5	23.6	3.6	40.3	32.5	27.2	2.75	1.09	55.413 (0.000)***
	고졸	(5,577)	10.5	25.5	33.8	26.7	3.5	36.0	33.8	30.2	2.87	1.03	
	대재이상	(8,248)	7.5	23.2	34.9	29.5	4.8	30.7	34.9	34.4	3.01	1.01	
	모름/무응답	(254)	23.5	17.5	32.5	19.3	7.2	41.0	32.5	26.5	2.69	1.23	
직업 유무	있다	(12,054)	9.6	24.6	34.1	27.7	4.0	34.2	34.1	31.7	2.92	1.03	0.738 (0.460)
	없다	(4,991)	11.2	23.2	34.2	26.8	4.6	34.4	34.2	31.5	2.91	1.06	
총사업 지위	임금근로자	(8,145)	8.4	25.3	35.3	26.9	4.0	33.8	35.3	31.0	2.93	1.01	1.651 (0.192)
	자영업자	(3,396)	11.8	24.0	31.5	28.7	4.0	35.8	31.5	32.8	2.89	1.07	
	무급가족종사자	(513)	14.5	16.1	33.1	32.5	3.8	30.6	33.1	36.3	2.95	1.10	
고용 형태	상용근로자	(6,715)	8.2	24.5	36.0	27.3	4.1	32.7	36.0	31.3	2.95	1.00	3.285 (0.001)**
	임시/일용근로자	(1,429)	9.6	29.4	31.8	25.3	4.0	39.0	31.8	29.2	2.85	1.03	
건강 상태	좋음	(10,715)	8.0	24.0	33.2	30.0	4.8	32.0	33.2	34.8	2.99	1.03	104.491 (0.000)***
	보통	(5,103)	11.8	24.3	37.1	23.5	3.2	36.2	37.1	26.7	2.82	1.02	
	나쁨	(1,226)	21.0	24.5	29.8	21.3	3.5	45.5	29.8	24.8	2.62	1.14	
개인 소득	소득 없음	(3,413)	9.9	21.9	34.5	28.6	5.1	31.8	34.5	33.7	2.97	1.05	11.174 (0.000)***
	200만원 미만	(3,985)	12.8	24.1	34.8	24.6	3.7	36.8	34.8	28.3	2.82	1.06	
	200~300만원 미만	(4,510)	8.4	25.3	34.5	27.9	3.9	33.7	34.5	31.8	2.94	1.01	
	300~400만원 미만	(3,208)	9.2	24.9	32.5	29.3	4.1	34.1	32.5	33.3	2.94	1.03	
	400만원 이상	(1,930)	10.3	24.5	33.8	26.8	4.6	34.8	33.8	31.4	2.91	1.05	
혼인 상태	미혼	(5,541)	7.2	23.3	35.7	28.6	5.1	30.5	35.7	33.7	3.01	1.01	42.472 (0.000)***
	기혼	(8,562)	10.8	24.6	33.5	27.0	4.1	35.4	33.5	31.1	2.89	1.05	
	사별/이혼/별거	(2,942)	13.5	24.5	32.8	26.3	2.9	38.0	32.8	29.2	2.81	1.06	
가구 원수	1인	(4,259)	11.0	25.0	33.3	26.3	4.3	36.1	33.3	30.6	2.88	1.06	-2.613 (0.009)**
	2인 이상	(12,786)	9.8	23.9	34.4	27.8	4.2	33.6	34.4	32.0	2.93	1.03	
주거 형태	자기집	(13,199)	10.7	23.5	33.8	27.9	4.2	34.2	33.8	32.0	2.91	1.05	0.197 (0.822)
	전세	(2,619)	7.1	27.8	34.3	27.0	3.7	35.0	34.3	30.7	2.92	0.99	
	월세/사글세/무상	(1,227)	9.4	23.7	37.6	23.7	5.7	33.0	37.6	29.3	2.93	1.03	
주택 유형	단독주택	(5,524)	11.7	21.7	34.2	28.1	4.2	33.4	34.2	32.3	2.91	1.06	10.729 (0.000)***
	아파트	(8,563)	9.2	24.0	34.6	27.5	4.6	33.3	34.6	32.1	2.94	1.03	
	연립/다세대/기타	(2,958)	9.5	29.1	32.5	25.9	3.1	38.6	32.5	28.9	2.84	1.01	
기초생활 수급	해당	(396)	12.7	30.9	33.3	19.1	4.0	43.6	33.3	23.1	2.71	1.04	-4.006 (0.000)***
	비해당	(16,649)	10.0	24.0	34.1	27.6	4.2	34.0	34.1	31.8	2.92	1.04	
다문화 가정	해당	(73)	20.0	17.1	26.1	26.2	10.6	37.1	26.1	36.8	2.90	1.29	-0.076 (0.940)
	비해당	(16,972)	10.0	24.2	34.2	27.4	4.2	34.2	34.2	31.6	2.92	1.04	
가구 소득	소득 없음	(101)	13.4	27.1	33.2	15.1	11.3	40.5	33.2	26.4	2.84	1.18	7.064 (0.000)***
	200만원 미만	(2,229)	13.3	23.8	34.6	24.7	3.6	37.1	34.6	28.3	2.81	1.06	
	200~300만원 미만	(2,374)	10.2	24.9	32.7	28.5	3.7	35.1	32.7	32.2	2.91	1.04	
	300~400만원 미만	(2,895)	10.6	22.2	34.8	27.5	4.9	32.8	34.8	32.4	2.94	1.06	
	400~500만원 미만	(2,440)	9.3	22.4	34.3	28.5	5.4	31.7	34.3	33.9	2.98	1.05	
	500~600만원 미만	(2,689)	10.3	22.4	32.5	30.1	4.6	32.7	32.5	34.8	2.96	1.06	
	600만원 이상	(4,318)	8.2	27.3	35.1	26.2	3.2	35.5	35.1	29.4	2.89	0.99	

* p<0.05, ** p<0.01, *** p<0.001

‘동성애자는 다른 사람들과 어울려 사는 데 문제가 없다’ 항목에 대한 동의 정도는 전반적 행복감, 어제 행복감, 어제 미소/웃음 정도, 현재 자신의 사다리 위치, 5년 전 삶의 만족도, 5년 후 삶의 만족도가 높은 집단(6~10)에서 높게 나타났다.

[표 5-26] 동성애자는 다른 사람들과 어울려 사는 데 문제가 없다 : 주관적 인식

(단위: %, 점)

구분	n	1	2	3	4	5	하위 (1-2) (%)	중간 (3) (%)	상위 (4-5) (%)	평균 (1-5)	표준 편차	유의성 검정 (t/F)	
전 체	(17,045)	10.1	24.2	34.1	27.4	4.2	34.3	34.1	31.6	2.91	1.04	-	
전반적 행복감	0~4	(1,085)	14.7	31.5	30.2	20.1	3.4	46.2	30.2	23.6	2.66	1.06	72.543 (0.000)***
	5	(3,085)	14.0	22.1	38.9	21.3	3.7	36.1	38.9	25.1	2.79	1.05	
	6~10	(12,875)	8.8	24.0	33.3	29.5	4.4	32.8	33.3	33.9	2.97	1.03	
어제 행복감	0~4	(1,242)	15.7	27.2	33.4	18.7	5.1	42.9	33.4	23.8	2.70	1.10	97.442 (0.000)***
	5	(3,701)	13.2	24.7	37.7	21.9	2.5	37.9	37.7	24.4	2.76	1.02	
	6~10	(12,102)	8.6	23.7	33.1	30.0	4.7	32.2	33.1	34.7	2.99	1.03	
어제 미소/ 웃음	0~4	(1,816)	13.5	28.2	33.9	19.9	4.5	41.8	33.9	24.4	2.74	1.06	89.814 (0.000)***
	5	(4,029)	12.5	25.1	36.6	23.1	2.7	37.6	36.6	25.8	2.78	1.02	
	6~10	(11,200)	8.7	23.2	33.2	30.2	4.7	31.8	33.2	34.9	2.99	1.03	
사다리 위치	0~4	(1,589)	21.6	27.9	28.0	19.7	2.9	49.4	28.0	22.6	2.54	1.12	148.981 (0.000)***
	5	(3,034)	11.1	28.0	33.5	23.6	3.8	39.0	33.5	27.4	2.81	1.04	
	6~10	(12,421)	8.4	22.8	35.0	29.4	4.5	31.1	35.0	33.8	2.99	1.02	
5년 전 삶의 만족도	0~4	(1,512)	16.5	28.1	32.0	19.3	4.1	44.5	32.0	23.4	2.67	1.09	91.647 (0.000)***
	5	(4,140)	10.1	27.3	37.4	21.7	3.5	37.4	37.4	25.2	2.81	1.00	
	6~10	(11,393)	9.2	22.5	33.2	30.6	4.5	31.7	33.2	35.1	2.99	1.04	
5년 후 삶의 만족도	0~4	(1,138)	21.4	25.6	32.0	17.9	3.1	47.0	32.0	21.0	2.56	1.11	111.862 (0.000)***
	5	(2,596)	12.2	24.8	39.0	20.9	3.0	37.0	39.0	23.9	2.78	1.01	
	6~10	(13,311)	8.7	23.9	33.3	29.5	4.5	32.6	33.3	34.0	2.97	1.03	

* p<0.05, ** p<0.01, *** p<0.001

14 자연환경을 보존하는 것은 도시 개발보다 중요하다

가. 전체 분석

‘자연환경을 보존하는 것은 도시 개발보다 중요하다’에 얼마나 동의하는지 묻은 결과, 응답자의 49.4%는 5점 만점 기준 4점 이상으로 동의한다고 응답(상위: 4~5점)하였으며, 2점 이하 동의하지 않는다는 응답은 10.3%(하위: 1~2점)로 나타났다.

동의 정도를 평균으로 환산하면 5점 만점 기준 3.49점이다.

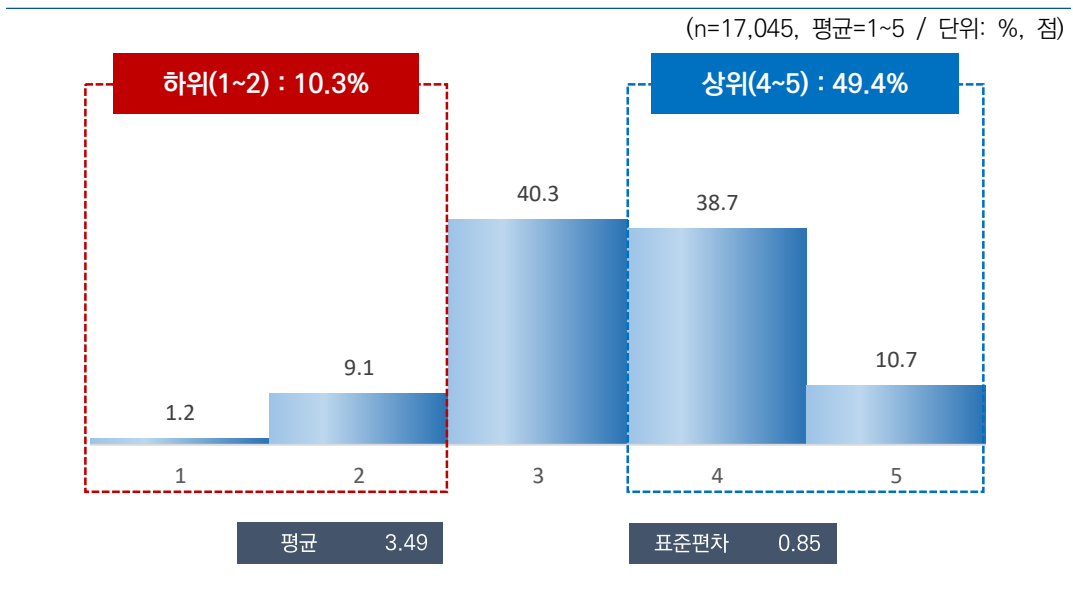

[그림 5-15] 자연환경을 보존하는 것은 도시 개발보다 중요하다

나. 특성별 분석

응답자 특성별로 살펴보면, 성별 및 연령별로는 큰 차이가 없었다.

지역별로는 충남(3.18점), 학력별로는 중졸 이하(3.47점), 개인 소득별로는 200~300만원 미만(3.44점), 혼인 상태별로는 사별/이혼/별거(3.44점), 기초생활 수급 여부별로는 해당(3.28점) 계층에서 동의 정도가 상대적으로 낮게 나타났다.

[표 5-27] 자연환경을 보존하는 것은 도시 개발보다 중요하다

(단위: %, 점)

구분	n	1	2	3	4	5	하위 (1~2) (%)	중간 (3) (%)	상위 (4~5) (%)	평균 (1~5)	표준 편차	유의성 검정 (t/F)	
전 체	(17,045)	1.2	9.1	40.3	38.7	10.7	10.3	40.3	49.4	3.49	0.85	-	
전반적 행복도	행복하지 않다(0~4)	(1,085)	2.3	12.4	36.6	33.0	15.8	14.6	36.6	48.8	3.48	0.97	
	보통이다(5)	(3,085)	1.5	7.9	46.3	33.9	10.3	9.4	46.3	44.2	3.44	0.84	
	행복하다(6~10)	(12,875)	1.0	9.1	39.2	40.3	10.3	10.2	39.2	50.7	3.50	0.84	
성별	남자	(8,471)	1.2	9.0	40.1	39.2	10.4	10.3	40.1	49.6	3.49	0.85	-0.099 (0.921)
	여자	(8,574)	1.1	9.2	40.5	38.2	10.9	10.3	40.5	49.1	3.49	0.85	
연령별	15~19	(934)	1.1	9.0	39.9	38.2	11.7	10.1	39.9	50.0	3.50	0.86	
	20대	(2,456)	0.7	8.5	42.0	39.0	9.7	9.2	42.0	48.8	3.49	0.81	
	30대	(2,415)	1.0	9.6	39.2	40.2	10.1	10.6	39.2	50.3	3.49	0.84	
	40대	(3,021)	1.2	8.9	40.4	38.4	11.1	10.1	40.4	49.5	3.49	0.85	
	50대	(3,258)	1.1	9.4	39.5	39.4	10.6	10.5	39.5	50.0	3.49	0.85	
	60대 이상	(4,961)	1.5	9.2	40.6	37.6	11.0	10.7	40.6	48.6	3.47	0.86	
지역별	서울	(2,854)	0.3	9.4	46.4	37.4	6.5	9.7	46.4	43.9	3.40	0.76	
	부산	(1,194)	1.4	8.8	39.1	45.3	5.4	10.2	39.1	50.7	3.45	0.78	
	대구	(853)	0.2	7.3	45.3	43.4	3.8	7.5	45.3	47.2	3.43	0.69	
	인천	(1,052)	0.5	10.3	34.9	48.2	6.1	10.7	34.9	54.3	3.49	0.78	
	광주	(522)	1.2	5.9	21.0	38.0	34.0	7.1	21.0	72.0	3.98	0.94	
	대전	(526)	0.7	8.6	47.0	33.7	10.0	9.3	47.0	43.7	3.44	0.81	
	울산	(407)	0.8	11.7	42.7	37.2	7.7	12.4	42.7	44.9	3.39	0.82	
	세종	(141)	0.5	16.1	48.2	33.1	2.2	16.6	48.2	35.3	3.20	0.75	
	경기	(3,923)	0.3	9.7	43.9	35.0	11.1	9.9	43.9	46.1	3.47	0.83	
	강원	(568)	9.1	4.2	25.0	29.7	32.0	13.3	25.0	61.7	3.71	1.22	
	충북	(575)	0.6	6.8	36.1	35.7	20.7	7.5	36.1	56.4	3.69	0.90	
	충남	(759)	5.1	16.8	37.8	35.4	4.9	21.9	37.8	40.3	3.18	0.94	
	전북	(651)	1.7	5.3	36.9	37.9	18.2	7.0	36.9	56.1	3.66	0.89	
	전남	(671)	0.4	8.3	36.6	41.7	13.1	8.6	36.6	54.8	3.59	0.83	
	경북	(937)	1.8	10.1	41.0	35.7	11.4	11.9	41.0	47.1	3.45	0.89	
경남	(1,159)	1.3	7.4	34.7	49.9	6.8	8.7	34.7	56.6	3.53	0.78		
제주	(253)	2.2	9.3	39.1	32.4	17.0	11.5	39.1	49.4	3.53	0.95		

구분		n	1	2	3	4	5	하위 (1~2) (%)	중간 (3) (%)	상위 (4~5) (%)	평균 (1~5)	표준 편차	유의성 검정 (t/F)
학력	중졸이하	(2,967)	2.2	8.8	40.3	37.4	11.2	11.0	40.3	48.7	3.47	0.88	0.853 (0.465)
	고졸	(5,577)	1.2	9.3	39.6	39.4	10.4	10.5	39.6	49.9	3.49	0.85	
	대재이상	(8,248)	0.8	9.0	41.0	38.7	10.5	9.8	41.0	49.2	3.49	0.83	
	모름/무응답	(254)	1.3	13.2	32.5	37.5	15.5	14.5	32.5	53.0	3.53	0.95	
직업 유무	있다	(12,054)	1.1	9.1	40.8	38.8	10.2	10.2	40.8	49.0	3.48	0.84	-1.691 (0.091)
	없다	(4,991)	1.4	9.2	39.1	38.4	11.9	10.6	39.1	50.3	3.50	0.87	
종사상 지위	임금근로자	(8,145)	0.9	10.2	40.9	38.0	10.0	11.1	40.9	48.0	3.46	0.84	7.153 (0.001)***
	자영업자	(3,396)	1.4	6.5	41.1	40.4	10.6	7.9	41.1	51.0	3.52	0.82	
	무급가족종사자	(513)	2.0	8.7	37.3	41.1	10.9	10.7	37.3	52.0	3.50	0.88	
고용 형태	상용근로자	(6,715)	0.9	10.5	41.5	37.3	9.8	11.5	41.5	47.1	3.44	0.84	-3.274 (0.001)**
	임시/일용근로자	(1,429)	0.8	8.7	38.4	41.4	10.7	9.5	38.4	52.1	3.52	0.83	
건강 상태	좋음	(10,715)	0.9	8.8	38.5	40.8	11.0	9.7	38.5	51.8	3.52	0.84	27.677 (0.000)***
	보통	(5,103)	1.3	9.2	44.8	35.4	9.2	10.6	44.8	44.7	3.42	0.83	
	나쁨	(1,226)	3.1	11.7	37.5	33.7	13.9	14.9	37.5	47.6	3.44	0.97	
개인 소득	소득 없음	(3,413)	1.3	8.9	39.4	39.0	11.4	10.2	39.4	50.4	3.50	0.86	5.379 (0.000)***
	200만원 미만	(3,985)	1.4	9.4	37.5	40.0	11.7	10.8	37.5	51.8	3.51	0.87	
	200-300만원 미만	(4,510)	1.2	9.7	42.5	37.1	9.6	10.8	42.5	46.7	3.44	0.84	
	300-400만원 미만	(3,208)	0.9	8.4	42.7	38.6	9.4	9.3	42.7	48.0	3.47	0.81	
	400만원 이상	(1,930)	1.0	8.9	39.0	39.2	11.9	9.9	39.0	51.1	3.52	0.85	
혼인 상태	미혼	(5,541)	1.0	8.7	42.1	38.1	10.1	9.7	42.1	48.2	3.48	0.83	8.164 (0.000)***
	기혼	(8,562)	1.1	8.9	39.0	39.6	11.2	10.1	39.0	50.9	3.51	0.85	
	사별/이혼/별거	(2,942)	1.6	10.4	40.7	37.1	10.2	12.0	40.7	47.3	3.44	0.87	
가구 원수	1인	(4,259)	1.2	9.3	41.1	37.6	10.8	10.5	41.1	48.4	3.47	0.85	-1.076 (0.282)
	2인 이상	(12,786)	1.2	9.1	40.1	39.0	10.7	10.2	40.1	49.7	3.49	0.84	
주거 형태	자기집	(13,199)	1.2	8.7	39.6	39.4	11.1	9.9	39.6	50.5	3.50	0.85	13.968 (0.000)***
	전세	(2,619)	0.9	9.4	45.2	35.3	9.2	10.3	45.2	44.5	3.42	0.82	
	월세/사글세/무상	(1,227)	1.1	13.1	38.1	38.2	9.4	14.2	38.1	47.7	3.42	0.87	
주택 유형	단독주택	(5,524)	1.7	7.9	39.1	41.4	9.9	9.6	39.1	51.3	3.50	0.84	30.758 (0.000)***
	아파트	(8,563)	1.1	9.2	39.2	38.2	12.3	10.3	39.2	50.5	3.51	0.86	
	연립/다세대/기타	(2,958)	0.6	11.1	45.8	35.1	7.4	11.7	45.8	42.5	3.38	0.80	
기초생활 수급	해당	(396)	3.2	19.9	32.7	34.1	10.0	23.2	32.7	44.1	3.28	1.00	-4.217 (0.000)***
	비해당	(16,649)	1.1	8.9	40.5	38.8	10.7	10.0	40.5	49.5	3.49	0.84	
다문화 가정	해당	(73)	9.9	14.9	36.6	22.3	16.3	24.8	36.6	38.6	3.20	1.18	-2.054 (0.044)*
	비해당	(16,972)	1.1	9.1	40.3	38.8	10.7	10.2	40.3	49.4	3.49	0.84	
가구 소득	소득 없음	(101)	7.3	5.3	35.8	29.8	21.7	12.6	35.8	51.5	3.53	1.11	2.124 (0.047)*
	200만원 미만	(2,229)	1.8	9.7	37.8	39.3	11.5	11.5	37.8	50.7	3.49	0.88	
	200-300만원 미만	(2,374)	1.5	9.4	42.5	36.5	10.2	10.8	42.5	46.7	3.45	0.85	
	300-400만원 미만	(2,895)	1.1	8.2	41.6	39.1	9.9	9.4	41.6	49.1	3.48	0.83	
	400-500만원 미만	(2,440)	1.1	9.8	37.3	39.4	12.4	10.9	37.3	51.8	3.52	0.87	
	500-600만원 미만	(2,689)	0.6	8.8	40.0	40.5	10.1	9.4	40.0	50.6	3.51	0.82	
	600만원 이상	(4,318)	1.0	9.2	41.6	38.0	10.2	10.2	41.6	48.2	3.47	0.83	

* p<0.05, ** p<0.01, *** p<0.001

‘자연환경을 보존하는 것은 도시 개발보다 중요하다’ 항목에 대한 동의 정도는 전반적 행복감, 어제 행복감, 어제 미소/웃음 정도, 현재 자신의 사다리 위치, 5년 전 삶의 만족도, 5년 후 삶의 만족도가 높은 집단(6~10)에서 높게 나타났다.

[표 5-28] 자연환경을 보존하는 것은 도시 개발보다 중요하다 : 주관적 인식

(단위: %, 점)

구분	n	1	2	3	4	5	하위 (1~2) (%)	중간 (3) (%)	상위 (4~5) (%)	평균 (1~5)	표준 편차	유의성 검정 (t/F)
전 체	(17,045)	1.2	9.1	40.3	38.7	10.7	10.3	40.3	49.4	3.49	0.85	-
전반적 행복감	0~4 (1,085)	2.3	12.4	36.6	33.0	15.8	14.6	36.6	48.8	3.48	0.97	6.787 (0.001)**
	5 (3,085)	1.5	7.9	46.3	33.9	10.3	9.4	46.3	44.2	3.44	0.84	
	6~10 (12,875)	1.0	9.1	39.2	40.3	10.3	10.2	39.2	50.7	3.50	0.84	
어제 행복감	0~4 (1,242)	2.7	12.1	37.6	32.0	15.6	14.9	37.6	47.5	3.46	0.98	14.141 (0.000)***
	5 (3,701)	1.1	9.0	46.1	33.9	9.9	10.1	46.1	43.8	3.43	0.83	
	6~10 (12,102)	1.0	8.9	38.9	40.8	10.4	9.9	38.9	51.2	3.51	0.84	
어제 미소/ 웃음	0~4 (1,816)	1.8	11.3	40.6	32.6	13.7	13.1	40.6	46.3	3.45	0.93	10.153 (0.000)***
	5 (4,029)	1.0	9.1	44.2	35.8	9.8	10.2	44.2	45.7	3.44	0.83	
	6~10 (11,200)	1.1	8.8	38.9	40.7	10.5	9.9	38.9	51.2	3.51	0.84	
사다리 위치	0~4 (1,589)	2.3	13.8	34.6	36.7	12.6	16.1	34.6	49.2	3.43	0.96	13.209 (0.000)***
	5 (3,034)	1.6	9.6	44.0	34.0	10.8	11.1	44.0	44.8	3.43	0.86	
	6~10 (12,421)	0.9	8.4	40.1	40.1	10.4	9.4	40.1	50.5	3.51	0.83	
5년 전 삶의 만족도	0~4 (1,512)	2.4	13.3	36.7	34.3	13.3	15.7	36.7	47.6	3.43	0.96	17.109 (0.000)***
	5 (4,140)	1.3	8.7	45.3	35.0	9.7	9.9	45.3	44.8	3.43	0.83	
	6~10 (11,393)	1.0	8.7	39.0	40.6	10.7	9.7	39.0	51.3	3.51	0.84	
5년 후 삶의 만족도	0~4 (1,138)	2.8	13.6	36.9	31.0	15.7	16.3	36.9	46.7	3.43	1.00	14.364 (0.000)***
	5 (2,596)	1.3	9.8	45.0	33.7	10.1	11.1	45.0	43.8	3.41	0.85	
	6~10 (13,311)	1.0	8.6	39.7	40.3	10.4	9.6	39.7	50.7	3.50	0.83	

* p<0.05, ** p<0.01, *** p<0.001

15 경제성장이 둔화하고 실업률이 높아지더라도 환경보호를 우선해야 한다

가. 전체 분석

‘경제성장이 둔화하고 실업률이 높아지더라도 환경보호를 우선해야 한다’에 얼마나 동의하는지 묻은 결과, 응답자의 46.4%는 5점 만점 기준 4점 이상으로 동의한다고 응답(상위: 4~5점)하였으며, 2점 이하 동의하지 않는다는 응답은 14.6%(하위: 1~2점)로 나타났다.

동의 정도를 평균으로 환산하면 5점 만점 기준 3.40점이다.

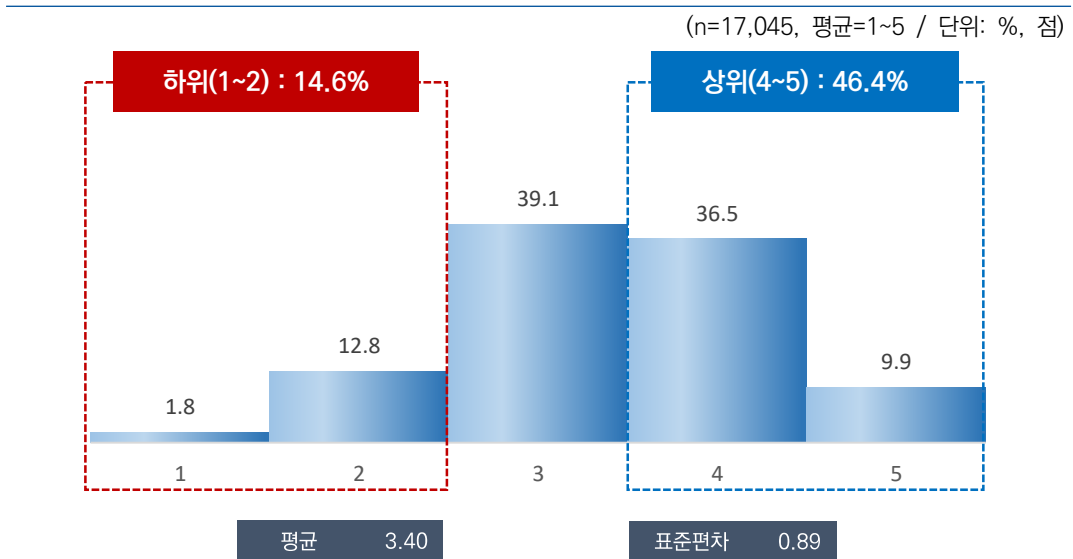

[그림 5-16] 경제성장이 둔화하고 실업률이 높아지더라도 환경보호를 우선해야 한다

나. 특성별 분석

응답자 특성별로 살펴보면, 성별 및 연령별로는 큰 차이가 없었다.

지역별로는 울산(3.06점), 기초생활 수급 여부별로는 해당(3.27점) 계층에서 동의 정도가 상대적으로 낮게 나타났다.

[표 5-29] 경제성장이 둔화하고 실업률이 높아지더라도 환경보호를 우선해야 한다

(단위: %, 점)

구분	n	1	2	3	4	5	하위 (1~2) (%)	중간 (3) (%)	상위 (4~5) (%)	평균 (1~5)	표준 편차	유의성 검정 (t/F)	
전 체	(17,045)	1.8	12.8	39.1	36.5	9.9	14.6	39.1	46.4	3.40	0.89	-	
전반적 행복도	행복하지 않다(0~4)	(1,085)	2.3	14.2	39.9	31.2	12.4	16.5	39.9	43.6	3.37	0.95	15.275 (0.000)***
	보통이다(5)	(3,085)	2.7	11.7	45.4	31.1	9.1	14.4	45.4	40.2	3.32	0.89	
	행복하다(6~10)	(12,875)	1.5	12.9	37.5	38.2	9.8	14.5	37.5	48.1	3.42	0.89	
성별	남자	(8,471)	2.0	13.1	39.6	35.8	9.6	15.0	39.6	45.4	3.38	0.90	-2.737 (0.006)**
	여자	(8,574)	1.6	12.6	38.5	37.2	10.1	14.1	38.5	47.3	3.42	0.89	
연령별	15~19	(934)	2.0	11.0	40.7	36.8	9.6	12.9	40.7	46.4	3.41	0.88	0.557 (0.733)
	20대	(2,456)	1.6	12.0	40.0	36.4	10.0	13.6	40.0	46.4	3.41	0.88	
	30대	(2,415)	2.1	12.9	39.1	35.4	10.5	15.0	39.1	45.9	3.39	0.91	
	40대	(3,021)	1.8	12.6	39.1	35.9	10.6	14.4	39.1	46.5	3.41	0.90	
	50대	(3,258)	1.5	13.4	38.1	37.7	9.4	14.9	38.1	47.1	3.40	0.89	
	60대 이상	(4,961)	1.9	13.2	38.9	36.6	9.4	15.1	38.9	46.0	3.38	0.90	
지역별	서울	(2,854)	0.3	14.6	39.2	38.7	7.2	14.9	39.2	45.9	3.38	0.83	21.716 (0.000)***
	부산	(1,194)	1.6	15.0	40.4	38.7	4.3	16.6	40.4	43.0	3.29	0.83	
	대구	(853)	0.2	13.1	40.8	40.4	5.6	13.2	40.8	46.0	3.38	0.79	
	인천	(1,052)	1.6	15.2	31.0	46.5	5.7	16.8	31.0	52.1	3.39	0.87	
	광주	(522)	3.6	11.2	28.9	31.4	25.0	14.8	28.9	56.4	3.63	1.08	
	대전	(526)	0.8	11.8	43.7	33.5	10.2	12.6	43.7	43.7	3.41	0.85	
	울산	(407)	3.4	24.6	39.3	27.8	5.0	27.9	39.3	32.8	3.06	0.92	
	세종	(141)	1.7	16.4	44.8	34.2	2.9	18.1	44.8	37.2	3.20	0.81	
	경기	(3,923)	1.2	11.2	41.1	35.7	10.8	12.4	41.1	46.5	3.44	0.87	
	강원	(568)	10.9	3.9	29.5	27.9	27.8	14.8	29.5	55.7	3.58	1.24	
	충북	(575)	0.7	8.1	34.2	38.2	18.8	8.8	34.2	57.0	3.66	0.90	
	충남	(759)	5.2	18.4	42.2	29.8	4.3	23.7	42.2	34.1	3.09	0.93	
	전북	(651)	1.2	7.7	49.5	27.5	14.1	8.9	49.5	41.6	3.46	0.87	
	전남	(671)	4.4	17.1	40.9	30.2	7.5	21.5	40.9	37.7	3.19	0.95	
	경북	(937)	1.1	12.8	37.3	36.6	12.1	13.9	37.3	48.8	3.46	0.90	
경남	(1,159)	1.2	8.9	37.6	44.0	8.2	10.1	37.6	52.3	3.49	0.81		
제주	(253)	1.3	13.6	40.4	30.6	14.2	14.8	40.4	44.8	3.43	0.94		
학력	중졸이하	(2,967)	2.1	12.6	38.7	37.2	9.4	14.7	38.7	46.6	3.39	0.90	1.780 (0.149)
	고졸	(5,577)	1.8	13.5	38.7	37.0	9.0	15.3	38.7	46.0	3.38	0.89	
	대재이상	(8,248)	1.6	12.5	39.4	36.1	10.4	14.0	39.4	46.5	3.41	0.89	
	모름/무응답	(254)	3.5	11.8	39.2	29.5	16.0	15.3	39.2	45.6	3.43	1.01	

구분		n	1	2	3	4	5	하위 (1~2) (%)	중간 (3) (%)	상위 (4~5) (%)	평균 (1~5)	표준 편차	유의성 검정 (t/F)
직업 유무	있다	(12,054)	1.8	12.7	39.2	36.9	9.4	14.5	39.2	46.3	3.39	0.89	-0.948 (0.343)
	없다	(4,991)	1.8	12.9	38.8	35.6	10.9	14.7	38.8	46.5	3.41	0.91	
총사상 지위	임금근로자	(8,145)	1.9	13.1	39.3	36.1	9.6	15.0	39.3	45.7	3.38	0.90	2.213 (0.109)
	자영업자	(3,396)	1.3	12.3	38.5	38.8	9.1	13.6	38.5	47.9	3.42	0.87	
	무급가족종사자	(513)	2.4	10.9	41.1	36.3	9.3	13.3	41.1	45.6	3.39	0.89	
고용 형태	상용근로자	(6,715)	2.1	13.4	39.0	36.1	9.4	15.5	39.0	45.6	3.37	0.90	-1.959 (0.050)
	임시/일용근로자	(1,429)	1.3	11.5	40.8	36.2	10.2	12.8	40.8	46.4	3.43	0.87	
건강 상태	좋음	(10,715)	1.3	12.1	37.9	38.6	10.2	13.3	37.9	48.7	3.44	0.88	41.240 (0.000)***
	보통	(5,103)	2.5	14.0	42.3	32.9	8.3	16.5	42.3	41.2	3.31	0.90	
	나쁨	(1,226)	3.4	14.3	35.6	33.4	13.4	17.7	35.6	46.8	3.39	1.00	
개인 소득	소득 없음	(3,413)	1.9	11.4	40.7	35.0	11.0	13.3	40.7	46.0	3.42	0.90	2.926 (0.020)*
	200만원 미만	(3,985)	1.7	12.5	38.3	37.3	10.2	14.2	38.3	47.6	3.42	0.89	
	200~300만원 미만	(4,510)	1.8	13.2	40.5	36.1	8.4	15.0	40.5	44.5	3.36	0.88	
	300~400만원 미만	(3,208)	1.6	13.1	38.0	38.4	8.9	14.6	38.0	47.3	3.40	0.88	
	400만원 이상	(1,930)	2.2	14.6	36.1	35.1	12.1	16.7	36.1	47.2	3.40	0.95	
혼인 상태	미혼	(5,541)	1.9	13.3	40.2	35.0	9.6	15.2	40.2	44.6	3.37	0.90	7.561 (0.001)***
	기혼	(8,562)	1.8	11.9	38.4	38.0	10.0	13.7	38.4	48.0	3.42	0.89	
	사별/이혼/별거	(2,942)	1.5	14.7	38.8	35.0	10.0	16.2	38.8	45.0	3.37	0.90	
가구 원수	1인	(4,259)	1.7	15.0	39.3	33.9	10.0	16.7	39.3	44.0	3.36	0.91	-3.504 (0.000)***
	2인 이상	(12,786)	1.8	12.1	39.0	37.3	9.8	13.9	39.0	47.1	3.41	0.89	
주거 형태	자기집	(13,199)	1.8	12.6	38.6	36.7	10.3	14.4	38.6	47.0	3.41	0.90	5.873 (0.003)**
	전세	(2,619)	2.3	12.5	40.6	36.5	8.0	14.8	40.6	44.5	3.35	0.88	
	월세/사글세/무상	(1,227)	0.8	15.1	40.9	34.0	9.2	15.9	40.9	43.2	3.36	0.87	
주택 유형	단독주택	(5,524)	2.1	11.8	40.2	36.4	9.6	13.8	40.2	46.0	3.40	0.89	14.594 (0.000)***
	아파트	(8,563)	1.8	12.6	37.8	36.7	11.1	14.4	37.8	47.8	3.43	0.91	
	연립/다세대/기타	(2,958)	1.1	15.3	40.7	36.0	6.9	16.4	40.7	42.9	3.32	0.85	
기초생활 수급	해당	(396)	1.0	19.5	37.0	36.5	6.0	20.5	37.0	42.5	3.27	0.88	-2.899 (0.004)**
	비해당	(16,649)	1.8	12.6	39.1	36.5	10.0	14.4	39.1	46.4	3.40	0.89	
대문화 가정	해당	(73)	5.3	14.0	43.1	26.9	10.8	19.2	43.1	37.7	3.24	1.00	-1.514 (0.130)
	비해당	(16,972)	1.8	12.8	39.0	36.5	9.9	14.6	39.0	46.4	3.40	0.89	
가구 소득	소득 없음	(101)	8.0	6.4	46.7	19.8	19.2	14.3	46.7	38.9	3.36	1.11	7.036 (0.000)***
	200만원 미만	(2,229)	1.9	14.5	37.8	35.4	10.5	16.4	37.8	45.9	3.38	0.92	
	200~300만원 미만	(2,374)	2.2	13.3	43.9	32.6	8.0	15.5	43.9	40.6	3.31	0.88	
	300~400만원 미만	(2,895)	1.6	11.0	39.7	37.3	10.4	12.6	39.7	47.8	3.44	0.88	
	400~500만원 미만	(2,440)	1.7	12.1	37.2	37.4	11.6	13.8	37.2	49.0	3.45	0.91	
	500~600만원 미만	(2,689)	1.3	12.1	39.0	38.4	9.2	13.4	39.0	47.6	3.42	0.87	
	600만원 이상	(4,318)	1.8	13.8	37.6	37.4	9.4	15.7	37.6	46.7	3.39	0.90	

* p<0.05, ** p<0.01, *** p<0.001

‘경제성장이 둔화하고 실업률이 높아지더라도 환경보호를 우선해야 한다’ 항목에 대한 동의 정도는 전반적 행복감, 어제 행복감, 어제 미소/웃음 정도, 현재 자신의 사다리 위치, 5년 전 삶의 만족도, 5년 후 삶의 만족도가 높은 집단(6~10)에서 높게 나타났다.

[표 5-30] 경제성장이 둔화하고 실업률이 높아지더라도 환경보호를 우선해야 한다 : 주관적 인식

(단위: %, 점)

구분	n	1	2	3	4	5	하위 (1~2) (%)	중간 (3) (%)	상위 (4~5) (%)	평균 (1~5)	표준 편차	유의성 검정 (t/F)
전 체	(17,045)	1.8	12.8	39.1	36.5	9.9	14.6	39.1	46.4	3.40	0.89	-
전반적 행복감	0~4 (1,085)	2.3	14.2	39.9	31.2	12.4	16.5	39.9	43.6	3.37	0.95	15.275 (0.000)***
	5 (3,085)	2.7	11.7	45.4	31.1	9.1	14.4	45.4	40.2	3.32	0.89	
	6~10 (12,875)	1.5	12.9	37.5	38.2	9.8	14.5	37.5	48.1	3.42	0.89	
어제 행복감	0~4 (1,242)	3.1	15.2	39.0	31.4	11.4	18.3	39.0	42.7	3.33	0.97	56.262 (0.000)***
	5 (3,701)	2.5	14.1	45.0	30.3	8.1	16.6	45.0	38.4	3.27	0.89	
	6~10 (12,102)	1.4	12.2	37.3	38.9	10.2	13.6	37.3	49.2	3.44	0.88	
어제 미소/ 웃음	0~4 (1,816)	2.5	14.4	41.0	30.9	11.2	16.8	41.0	42.2	3.34	0.94	60.731 (0.000)***
	5 (4,029)	2.3	15.2	43.1	31.5	8.0	17.5	43.1	39.4	3.28	0.89	
	6~10 (11,200)	1.5	11.7	37.3	39.2	10.3	13.2	37.3	49.5	3.45	0.88	
사다리 위치	0~4 (1,589)	3.3	19.3	35.5	30.0	11.9	22.6	35.5	41.9	3.28	1.01	42.720 (0.000)***
	5 (3,034)	2.0	15.6	42.0	31.2	9.3	17.5	42.0	40.5	3.30	0.91	
	6~10 (12,421)	1.6	11.3	38.8	38.6	9.7	12.8	38.8	48.3	3.44	0.87	
5년 전 삶의 만족도	0~4 (1,512)	3.2	18.3	36.1	30.5	11.8	21.6	36.1	42.3	3.29	1.00	42.755 (0.000)***
	5 (4,140)	2.4	12.5	44.3	32.7	8.0	14.9	44.3	40.8	3.31	0.88	
	6~10 (11,393)	1.4	12.2	37.5	38.7	10.3	13.5	37.5	48.9	3.44	0.88	
5년 후 삶의 만족도	0~4 (1,138)	2.8	16.4	37.0	32.0	11.9	19.1	37.0	43.9	3.34	0.98	21.055 (0.000)***
	5 (2,596)	2.4	12.5	45.9	30.8	8.5	14.8	45.9	39.3	3.31	0.88	
	6~10 (13,311)	1.6	12.6	37.9	38.0	10.0	14.1	37.9	47.9	3.42	0.89	

* p<0.05, ** p<0.01, *** p<0.001

16 과학기술은 인간의 생활을 더욱 안락하고 편리하게 할 것이다

가. 전체 분석

‘과학기술은 인간의 생활을 더욱 안락하고 편리하게 할 것이다’에 얼마나 동의하는지 묻은 결과, 응답자의 59.4%는 5점 만점 기준 4점 이상으로 동의한다고 응답(상위: 4~5 점)하였으며, 2점 이하 동의하지 않는다는 응답은 6.7%(하위: 1~2점)로 나타났다.

동의 정도를 평균으로 환산하면 5점 만점 기준 3.65점이다.

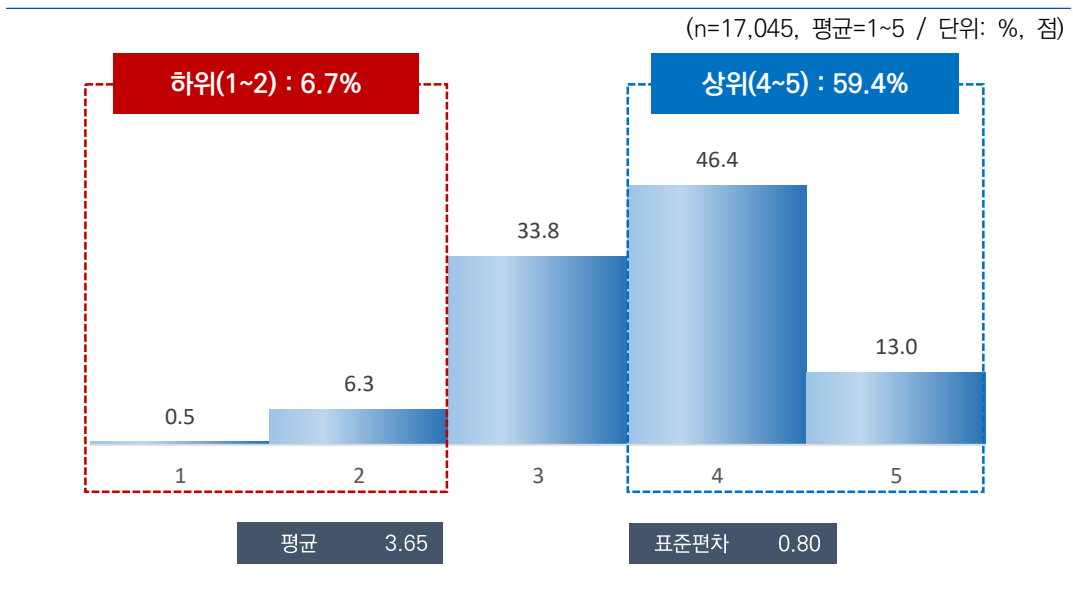

[그림 5-17] 과학기술은 인간의 생활을 더욱 안락하고 편리하게 할 것이다

나. 특성별 분석

응답자 특성별로 살펴보면, 성별로는 큰 차이가 없었으나, 연령별로는 15~19세(3.70점) 및 20대(3.70점)에서 가장 높고, 60대 이상(3.60점)이 가장 낮았다.

지역별로는 세종(3.42점), 혼인 상태별로는 사별/이혼/별거(3.58점), 가구 소득별로는 200만원 미만(3.58점) 계층에서 동의 정도가 상대적으로 낮게 나타났다.

[표 5-31] 과학기술은 인간의 생활을 더욱 안락하고 편리하게 할 것이다

(단위: %, 점)

구분	n	1	2	3	4	5	하위 (1~2) (%)	중간 (3) (%)	상위 (4~5) (%)	평균 (1~5)	표준 편차	유의성 검정 (t/F)	
전 체	(17,045)	0.5	6.3	33.8	46.4	13.0	6.7	33.8	59.4	3.65	0.80	-	
전반적 행복도	행복하지 않다(0~4)	(1,085)	1.2	7.9	38.0	37.7	15.3	9.0	38.0	53.0	3.58	0.88	34.128 (0.000)***
	보통이다(5)	(3,085)	0.7	5.9	41.6	40.7	11.1	6.5	41.6	51.9	3.56	0.79	
	행복하다(6~10)	(12,875)	0.4	6.2	31.6	48.5	13.3	6.6	31.6	61.8	3.68	0.79	
성별	남자	(8,471)	0.6	6.0	33.5	46.8	13.1	6.6	33.5	59.9	3.66	0.80	0.785 (0.433)
	여자	(8,574)	0.4	6.5	34.2	46.1	13.0	6.8	34.2	59.0	3.65	0.80	
연령별	15~19	(934)	0.4	6.2	31.9	45.8	15.6	6.7	31.9	61.4	3.70	0.82	9.830 (0.000)***
	20대	(2,456)	0.2	6.0	31.5	47.7	14.6	6.2	31.5	62.3	3.70	0.79	
	30대	(2,415)	0.3	6.4	30.4	49.8	13.1	6.8	30.4	62.9	3.69	0.79	
	40대	(3,021)	0.7	6.3	31.1	47.8	14.1	7.0	31.1	61.9	3.68	0.82	
	50대	(3,258)	0.4	6.1	35.5	46.5	11.4	6.5	35.5	57.9	3.62	0.78	
	60대 이상	(4,961)	0.6	6.4	37.5	43.4	12.1	7.0	37.5	55.5	3.60	0.80	
지역별	서울	(2,854)	0.1	6.6	32.3	51.6	9.3	6.8	32.3	60.9	3.63	0.75	30.485 (0.000)***
	부산	(1,194)	0.8	8.4	41.4	40.9	8.5	9.2	41.4	49.4	3.48	0.80	
	대구	(853)	0.2	6.1	40.6	47.0	6.1	6.3	40.6	53.1	3.53	0.71	
	인천	(1,052)	0.1	5.8	33.6	52.7	7.8	5.8	33.6	60.5	3.62	0.71	
	광주	(522)	1.6	4.3	18.2	43.6	32.3	5.8	18.2	75.9	4.01	0.90	
	대전	(526)	0.1	9.7	41.5	33.6	15.1	9.8	41.5	48.7	3.54	0.87	
	울산	(407)	0.9	6.1	34.8	43.6	14.6	7.0	34.8	58.2	3.65	0.83	
	세종	(141)	0.4	10.7	41.3	41.7	5.9	11.1	41.3	47.6	3.42	0.78	
	경기	(3,923)	0.5	4.8	30.8	50.1	13.9	5.2	30.8	64.0	3.72	0.78	
	강원	(568)	2.3	4.3	23.6	30.1	39.6	6.7	23.6	69.7	4.00	1.01	
	충북	(575)	0.1	8.3	39.5	37.0	15.1	8.4	39.5	52.1	3.59	0.85	
	충남	(759)	1.3	10.1	40.2	39.3	9.1	11.4	40.2	48.4	3.45	0.84	
	전북	(651)	0.9	3.0	36.1	43.3	16.7	3.9	36.1	60.0	3.72	0.81	
	전남	(671)	0.1	3.1	23.5	56.1	17.2	3.2	23.5	73.3	3.87	0.72	
	경북	(937)	0.2	7.5	39.9	40.1	12.2	7.7	39.9	52.4	3.57	0.81	
	경남	(1,159)	0.1	6.5	34.3	50.6	8.6	6.6	34.3	59.1	3.61	0.74	
제주	(253)	0.9	10.9	38.9	35.1	14.2	11.8	38.9	49.3	3.51	0.90		

구분		n	1	2	3	4	5	하위 (1~2) (%)	중간 (3) (%)	상위 (4~5) (%)	평균 (1~5)	표준 편차	유의성 검정 (t/F)
학력	중졸이하	(2,967)	0.7	6.7	36.6	42.1	13.9	7.4	36.6	56.0	3.62	0.83	8.850 (0.000)***
	고졸	(5,577)	0.4	6.8	35.0	45.8	12.0	7.2	35.0	57.8	3.62	0.80	
	대재이상	(8,248)	0.4	5.7	32.2	48.5	13.3	6.1	32.2	61.7	3.68	0.79	
	모름/무응답	(254)	1.8	7.2	29.5	45.9	15.7	9.0	29.5	61.5	3.66	0.89	
직업 유무	있다	(12,054)	0.4	6.3	33.5	47.3	12.5	6.7	33.5	59.8	3.65	0.79	-0.163 (0.871)
	없다	(4,991)	0.6	6.2	34.7	44.3	14.2	6.8	34.7	58.6	3.65	0.82	
종사상 지위	임금근로자	(8,145)	0.4	7.0	32.8	46.8	13.0	7.5	32.8	59.8	3.65	0.81	1.071 (0.343)
	자영업자	(3,396)	0.5	4.6	34.5	49.0	11.5	5.0	34.5	60.5	3.66	0.76	
	무급가족종사자	(513)	0.4	5.5	37.8	44.9	11.4	5.9	37.8	56.3	3.61	0.78	
고용 형태	상용근로자	(6,715)	0.4	6.8	33.3	46.8	12.7	7.2	33.3	59.5	3.65	0.80	-0.812 (0.417)
	임시/일용근로자	(1,429)	0.6	8.0	30.3	46.5	14.6	8.6	30.3	61.1	3.67	0.84	
건강 상태	좋음	(10,715)	0.4	5.9	30.7	49.7	13.2	6.3	30.7	63.0	3.70	0.79	47.146 (0.000)***
	보통	(5,103)	0.5	6.7	40.1	41.4	11.3	7.2	40.1	52.7	3.56	0.80	
	나쁨	(1,226)	1.4	7.2	34.6	39.0	17.9	8.6	34.6	56.8	3.65	0.90	
개인 소득	소득 없음	(3,413)	0.4	6.0	34.3	45.0	14.3	6.4	34.3	59.3	3.67	0.81	2.382 (0.049)*
	200만원 미만	(3,985)	0.6	6.4	36.3	43.8	12.9	7.0	36.3	56.7	3.62	0.81	
	200-300만원 미만	(4,510)	0.4	7.0	32.1	47.8	12.7	7.4	32.1	60.5	3.65	0.80	
	300-400만원 미만	(3,208)	0.5	5.2	33.6	48.1	12.6	5.7	33.6	60.7	3.67	0.78	
	400만원 이상	(1,930)	0.6	6.4	32.3	48.3	12.4	7.0	32.3	60.7	3.66	0.80	
혼인 상태	미혼	(5,541)	0.4	6.7	31.6	47.6	13.8	7.0	31.6	61.3	3.68	0.81	16.054 (0.000)***
	기혼	(8,562)	0.5	6.0	33.5	46.9	13.1	6.5	33.5	60.0	3.66	0.80	
	사별/이혼/별거	(2,942)	0.7	6.3	38.9	42.9	11.3	7.0	38.9	54.2	3.58	0.80	
가구 원수	1인	(4,259)	0.6	6.8	36.7	43.5	12.4	7.4	36.7	55.9	3.60	0.81	-4.634 (0.000)***
	2인 이상	(12,786)	0.4	6.1	32.9	47.4	13.2	6.5	32.9	60.6	3.67	0.80	
주거 형태	자기집	(13,199)	0.4	6.3	33.8	46.7	12.8	6.7	33.8	59.5	3.65	0.80	0.324 (0.723)
	전세	(2,619)	0.9	5.8	33.8	46.7	12.9	6.6	33.8	59.6	3.65	0.81	
	월세/사글세/무상	(1,227)	0.3	6.6	34.6	42.8	15.7	6.9	34.6	58.5	3.67	0.83	
주택 유형	단독주택	(5,524)	0.8	6.4	36.2	44.1	12.5	7.2	36.2	56.6	3.61	0.81	14.098 (0.000)***
	아파트	(8,563)	0.4	5.8	32.5	48.0	13.4	6.1	32.5	61.4	3.68	0.79	
	연립/다세대/기타	(2,958)	0.3	7.3	33.2	46.3	12.8	7.7	33.2	59.1	3.64	0.81	
기초생활 수급	해당	(396)	0.8	9.9	34.5	40.0	14.9	10.7	34.5	54.8	3.58	0.89	-1.597 (0.111)
	비해당	(16,649)	0.5	6.2	33.8	46.6	13.0	6.6	33.8	59.6	3.65	0.80	
다문화 가정	해당	(73)	2.7	10.1	26.4	47.1	13.7	12.8	26.4	60.9	3.59	0.94	-0.646 (0.518)
	비해당	(16,972)	0.5	6.2	33.9	46.4	13.0	6.7	33.9	59.4	3.65	0.80	
가구 소득	소득 없음	(101)	0.0	6.3	43.7	33.0	17.0	6.3	43.7	50.0	3.61	0.84	6.822 (0.000)***
	200만원 미만	(2,229)	0.7	6.8	39.2	40.5	12.8	7.5	39.2	53.3	3.58	0.82	
	200-300만원 미만	(2,374)	0.6	6.2	34.9	45.4	12.9	6.8	34.9	58.3	3.64	0.81	
	300-400만원 미만	(2,895)	0.7	6.2	35.5	45.4	12.3	6.9	35.5	57.6	3.62	0.80	
	400-500만원 미만	(2,440)	0.3	5.3	32.9	47.4	14.1	5.6	32.9	61.5	3.70	0.79	
	500-600만원 미만	(2,689)	0.4	6.6	31.6	49.7	11.6	7.0	31.6	61.3	3.66	0.78	
	600만원 이상	(4,318)	0.3	6.3	31.0	48.5	13.8	6.7	31.0	62.3	3.69	0.80	

* p<0.05, ** p<0.01, *** p<0.001

‘과학기술은 인간의 생활을 더욱 안락하고 편리하게 할 것이다’ 항목에 대한 동의 정도는 전반적 행복감, 어제 행복감, 어제 미소/웃음 정도, 현재 자신의 사다리 위치, 5년 전 삶의 만족도, 5년 후 삶의 만족도가 높은 집단(6~10)에서 높게 나타났다.

[표 5-32] 과학기술은 인간의 생활을 더욱 안락하고 편리하게 할 것이다 : 주관적 인식

(단위: %, 점)

구분	n	1	2	3	4	5	하위 (1~2) (%)	중간 (3) (%)	상위 (4~5) (%)	평균 (1~5)	표준 편차	유의성 검정 (t/F)
전 체	(17,045)	0.5	6.3	33.8	46.4	13.0	6.7	33.8	59.4	3.65	0.80	-
전반적 행복감	0~4	(1,085)	1.2	7.9	38.0	37.7	15.3	9.0	38.0	53.0	3.58	0.88
	5	(3,085)	0.7	5.9	41.6	40.7	11.1	6.5	41.6	51.9	3.56	0.79
	6~10	(12,875)	0.4	6.2	31.6	48.5	13.3	6.6	31.6	61.8	3.68	0.79
어제 행복감	0~4	(1,242)	1.1	7.6	38.4	39.2	13.8	8.6	38.4	53.0	3.57	0.86
	5	(3,701)	0.6	5.7	40.8	41.6	11.3	6.2	40.8	53.0	3.58	0.79
	6~10	(12,102)	0.4	6.3	31.2	48.6	13.4	6.7	31.2	62.1	3.68	0.80
어제 미소/ 웃음	0~4	(1,816)	0.7	7.2	39.4	41.0	11.8	7.9	39.4	52.7	3.56	0.82
	5	(4,029)	0.5	4.7	36.9	45.2	12.7	5.2	36.9	58.0	3.65	0.78
	6~10	(11,200)	0.4	6.7	31.8	47.8	13.3	7.1	31.8	61.1	3.67	0.80
사다리 위치	0~4	(1,589)	0.9	7.1	34.7	41.8	15.5	8.0	34.7	57.3	3.64	0.86
	5	(3,034)	0.5	7.3	35.2	44.8	12.1	7.8	35.2	56.9	3.61	0.81
	6~10	(12,421)	0.4	5.9	33.4	47.4	12.9	6.3	33.4	60.3	3.67	0.79
5년 전 삶의 만족도	0~4	(1,512)	1.1	8.3	35.5	39.9	15.1	9.5	35.5	55.0	3.60	0.88
	5	(4,140)	0.2	5.8	38.8	43.7	11.5	6.0	38.8	55.2	3.61	0.77
	6~10	(11,393)	0.5	6.2	31.8	48.3	13.3	6.7	31.8	61.6	3.68	0.80
5년 후 삶의 만족도	0~4	(1,138)	0.8	7.4	39.5	34.9	17.3	8.3	39.5	52.2	3.60	0.89
	5	(2,596)	0.4	6.4	41.2	41.7	10.3	6.8	41.2	52.0	3.55	0.78
	6~10	(13,311)	0.5	6.1	31.9	48.3	13.2	6.6	31.9	61.5	3.68	0.80

* p<0.05, ** p<0.01, *** p<0.001

17 과학기술은 우리의 생활을 너무 빨리 변화시킨다

가. 전체 분석

‘과학기술은 우리의 생활을 너무 빨리 변화시킨다’에 얼마나 동의하는지 묻은 결과, 응답자의 65.0%는 5점 만점 기준 4점 이상으로 동의한다고 응답(상위: 4~5점)하였으며, 2점 이하 동의하지 않는다는 응답은 5.9%(하위: 1~2점)로 나타났다.

동의 정도를 평균으로 환산하면 5점 만점 기준 3.79점이다.

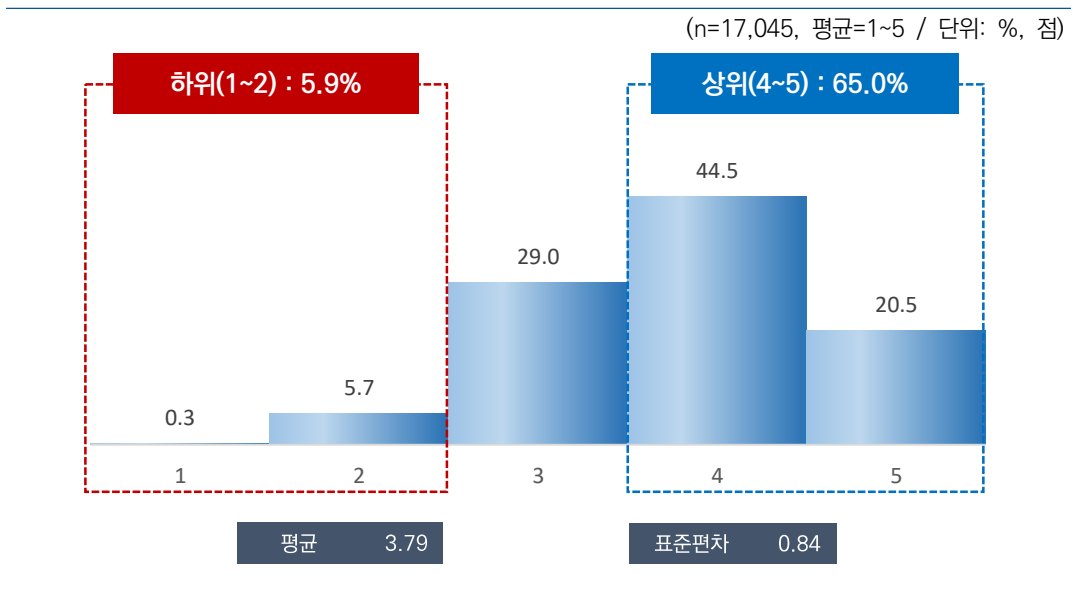

[그림 5-18] 과학기술은 우리의 생활을 너무 빨리 변화시킨다

나. 특성별 분석

응답자 특성별로 살펴보면, 성별로는 큰 차이가 없었으나, 연령별로는 30대(3.83점)가 가장 높고, 15~19세(3.75점)가 가장 낮았다.

지역별로는 세종(3.52점) 및 제주(3.52점), 가구 소득별로는 소득 없음(3.58점) 계층에서 동의 정도가 상대적으로 낮게 나타났다.

[표 5-33] 과학기술은 우리의 생활을 너무 빨리 변화시킨다

(단위: %, 점)

구분	n	1	2	3	4	5	하위 (1~2) (%)	중간 (3) (%)	상위 (4~5) (%)	평균 (1~5)	표준 편차	유의성 검정 (t/F)	
전 체	(17,045)	0.3	5.7	29.0	44.5	20.5	5.9	29.0	65.0	3.79	0.84	-	
전반적 행복도	행복하지 않다(0~4)	(1,085)	0.8	8.6	30.4	35.9	24.3	9.4	30.4	60.2	3.74	0.95	14.050 (0.000)***
	보통이다(5)	(3,085)	0.4	5.2	33.6	42.2	18.5	5.7	33.6	60.7	3.73	0.84	
	행복하다(6~10)	(12,875)	0.2	5.5	27.8	45.8	20.7	5.7	27.8	66.5	3.81	0.83	
성별	남자	(8,471)	0.2	5.6	28.8	45.3	20.0	5.9	28.8	65.3	3.79	0.83	-0.265 (0.791)
	여자	(8,574)	0.3	5.7	29.2	43.7	21.1	6.0	29.2	64.8	3.80	0.85	
연령별	15~19	(934)	0.4	5.6	33.4	40.3	20.3	5.9	33.4	60.7	3.75	0.85	2.200 (0.051)
	20대	(2,456)	0.4	6.5	27.3	45.6	20.2	6.9	27.3	65.8	3.79	0.85	
	30대	(2,415)	0.3	5.1	28.3	43.8	22.5	5.4	28.3	66.3	3.83	0.84	
	40대	(3,021)	0.2	5.2	29.1	45.2	20.3	5.5	29.1	65.4	3.80	0.83	
	50대	(3,258)	0.3	5.3	28.7	44.9	20.8	5.5	28.7	65.7	3.81	0.83	
	60대 이상	(4,961)	0.2	6.0	29.6	44.4	19.8	6.2	29.6	64.2	3.78	0.84	
지역별	서울	(2,854)	0.1	3.8	29.8	50.2	16.1	3.9	29.8	66.3	3.78	0.76	43.882 (0.000)***
	부산	(1,194)	0.5	9.6	31.2	47.1	11.6	10.1	31.2	58.7	3.60	0.83	
	대구	(853)	0.0	5.1	35.0	47.1	12.8	5.1	35.0	59.9	3.68	0.76	
	인천	(1,052)	0.1	6.5	36.7	45.0	11.7	6.6	36.7	56.8	3.62	0.78	
	광주	(522)	1.4	3.0	11.7	38.3	45.6	4.4	11.7	83.9	4.24	0.88	
	대전	(526)	0.6	5.7	34.7	30.4	28.6	6.3	34.7	59.0	3.81	0.94	
	울산	(407)	0.3	7.4	28.7	45.6	18.0	7.7	28.7	63.7	3.74	0.85	
	세종	(141)	0.0	10.1	36.3	45.6	8.0	10.1	36.3	53.6	3.52	0.79	
	경기	(3,923)	0.1	4.8	27.9	42.8	24.4	4.9	27.9	67.2	3.87	0.84	
	강원	(568)	1.2	3.4	19.7	28.0	47.7	4.6	19.7	75.7	4.18	0.94	
	충북	(575)	0.1	7.7	30.3	40.0	21.9	7.8	30.3	61.9	3.76	0.89	
	충남	(759)	0.6	10.9	34.2	43.1	11.2	11.5	34.2	54.3	3.53	0.85	
	전북	(651)	0.4	3.1	20.0	49.1	27.4	3.5	20.0	76.5	4.00	0.79	
	전남	(671)	0.2	2.6	18.0	50.5	28.7	2.7	18.0	79.2	4.05	0.76	
	경북	(937)	0.3	5.9	31.7	36.8	25.4	6.1	31.7	62.2	3.81	0.89	
	경남	(1,159)	0.1	7.5	29.9	52.3	10.3	7.5	29.9	62.6	3.65	0.77	
제주	(253)	1.2	10.0	37.0	38.8	13.0	11.2	37.0	51.8	3.52	0.88		

구분		n	1	2	3	4	5	하위 (1~2) (%)	중간 (3) (%)	상위 (4~5) (%)	평균 (1~5)	표준 편차	유의성 검정 (t/F)
학력	중졸이하	(2,967)	0.3	6.1	28.9	43.0	21.7	6.4	28.9	64.6	3.80	0.86	2.099 (0.098)
	고졸	(5,577)	0.3	5.4	29.1	45.3	19.8	5.7	29.1	65.1	3.79	0.83	
	대재이상	(8,248)	0.2	5.7	29.0	44.6	20.4	5.9	29.0	65.0	3.79	0.84	
	모름/무응답	(254)	0.2	3.9	27.4	40.4	28.1	4.1	27.4	68.5	3.92	0.85	
직업 유무	있다	(12,054)	0.2	5.6	28.7	45.0	20.5	5.8	28.7	65.4	3.80	0.83	1.074 (0.283)
	없다	(4,991)	0.4	5.7	29.8	43.3	20.7	6.1	29.8	64.1	3.78	0.85	
종사상 지위	임금근로자	(8,145)	0.2	5.9	28.8	44.7	20.3	6.1	28.8	65.1	3.79	0.84	3.055 (0.047)*
	자영업자	(3,396)	0.2	4.9	28.5	45.1	21.3	5.1	28.5	66.5	3.83	0.82	
	무급가족종사자	(513)	0.5	6.4	28.1	47.7	17.3	7.0	28.1	65.0	3.75	0.83	
고용 형태	상용근로자	(6,715)	0.3	6.0	29.9	44.5	19.4	6.3	29.9	63.9	3.77	0.84	-5.305 (0.000)***
	임시/일용근로자	(1,429)	0.1	5.3	24.1	45.9	24.6	5.4	24.1	70.5	3.90	0.83	
건강 상태	좋음	(10,715)	0.3	5.3	26.5	46.9	21.1	5.6	26.5	68.0	3.83	0.83	39.948 (0.000)***
	보통	(5,103)	0.2	6.0	35.1	40.4	18.3	6.2	35.1	58.7	3.71	0.84	
	나쁨	(1,226)	0.8	7.1	26.2	40.8	25.2	7.8	26.2	66.0	3.83	0.91	
개인 소득	소득 없음	(3,413)	0.5	5.8	30.9	43.0	19.8	6.3	30.9	62.8	3.76	0.85	2.277 (0.059)
	200만원 미만	(3,985)	0.2	6.3	27.8	44.8	20.9	6.5	27.8	65.7	3.80	0.85	
	200-300만원 미만	(4,510)	0.1	5.5	28.8	46.0	19.5	5.7	28.8	65.5	3.79	0.82	
	300-400만원 미만	(3,208)	0.3	5.1	28.5	44.8	21.3	5.4	28.5	66.1	3.82	0.83	
	400만원 이상	(1,930)	0.3	5.4	29.8	42.3	22.2	5.6	29.8	64.6	3.81	0.85	
혼인 상태	미혼	(5,541)	0.4	5.7	29.6	44.7	19.5	6.1	29.6	64.3	3.77	0.84	3.271 (0.038)*
	기혼	(8,562)	0.3	5.2	29.1	44.3	21.2	5.5	29.1	65.5	3.81	0.84	
	사별/이혼/별거	(2,942)	0.1	6.8	27.8	44.7	20.5	6.9	27.8	65.3	3.79	0.85	
가구 원수	1인	(4,259)	0.3	7.2	27.9	44.3	20.4	7.4	27.9	64.7	3.77	0.86	-1.696 (0.090)
	2인 이상	(12,786)	0.3	5.2	29.4	44.6	20.6	5.4	29.4	65.1	3.80	0.83	
주거 형태	자기집	(13,199)	0.3	5.4	28.8	44.9	20.7	5.7	28.8	65.5	3.80	0.83	3.952 (0.019)*
	전세	(2,619)	0.3	6.2	30.0	43.0	20.6	6.5	30.0	63.6	3.77	0.85	
	월세/사글세/무상	(1,227)	0.4	7.0	29.8	43.7	19.1	7.4	29.8	62.8	3.74	0.86	
주택 유형	단독주택	(5,524)	0.3	5.7	30.5	43.7	19.8	5.9	30.5	63.5	3.77	0.84	9.484 (0.000)***
	아파트	(8,563)	0.3	5.4	27.9	45.0	21.5	5.6	27.9	66.5	3.82	0.84	
	연립/다세대/기타	(2,958)	0.3	6.5	29.6	44.6	19.1	6.8	29.6	63.6	3.76	0.84	
기초생활 수급	해당	(396)	1.7	7.7	23.8	50.6	16.2	9.3	23.8	66.8	3.72	0.88	-1.771 (0.077)
	비해당	(16,649)	0.2	5.6	29.2	44.4	20.7	5.8	29.2	65.0	3.80	0.84	
다문화 가정	해당	(73)	0.0	6.9	25.8	37.1	30.1	6.9	25.8	67.2	3.90	0.92	1.118 (0.263)
	비해당	(16,972)	0.3	5.6	29.0	44.5	20.5	5.9	29.0	65.0	3.79	0.84	
가구 소득	소득 없음	(101)	2.1	14.7	25.4	38.7	19.2	16.8	25.4	57.8	3.58	1.03	3.858 (0.001)***
	200만원 미만	(2,229)	0.3	7.4	27.5	45.1	19.7	7.6	27.5	64.8	3.77	0.86	
	200-300만원 미만	(2,374)	0.3	5.5	31.0	44.8	18.4	5.8	31.0	63.2	3.75	0.83	
	300-400만원 미만	(2,895)	0.3	5.7	30.8	42.0	21.2	6.0	30.8	63.2	3.78	0.85	
	400-500만원 미만	(2,440)	0.2	4.5	29.9	44.2	21.3	4.6	29.9	65.5	3.82	0.82	
	500-600만원 미만	(2,689)	0.2	5.5	28.9	44.8	20.6	5.7	28.9	65.4	3.80	0.83	
	600만원 이상	(4,318)	0.3	5.4	27.2	45.8	21.3	5.7	27.2	67.1	3.82	0.83	

* p<0.05, ** p<0.01, *** p<0.001

‘과학기술은 우리의 생활을 너무 빨리 변화시킨다’ 항목에 대한 동의 정도는 전반적 행복감, 어제 행복감, 어제 미소/웃음 정도, 5년 전 삶의 만족도, 5년 후 삶의 만족도가 높은 집단(6~10)에서 높게 나타났다.

[표 5-34] 과학기술은 우리의 생활을 너무 빨리 변화시킨다 : 주관적 인식

(단위: %, 점)

구분	n	1	2	3	4	5	하위 (1~2) (%)	중간 (3) (%)	상위 (4~5) (%)	평균 (1~5)	표준 편차	유의성 검정 (t/F)	
전 체	(17,045)	0.3	5.7	29.0	44.5	20.5	5.9	29.0	65.0	3.79	0.84	-	
전반적 행복감	0~4	(1,085)	0.8	8.6	30.4	35.9	24.3	9.4	30.4	60.2	3.74	0.95	14.050 (0.000)***
	5	(3,085)	0.4	5.2	33.6	42.2	18.5	5.7	33.6	60.7	3.73	0.84	
	6~10	(12,875)	0.2	5.5	27.8	45.8	20.7	5.7	27.8	66.5	3.81	0.83	
어제 행복감	0~4	(1,242)	1.0	7.6	32.8	33.7	24.8	8.7	32.8	58.5	3.74	0.95	14.284 (0.000)***
	5	(3,701)	0.2	5.9	32.3	42.8	18.8	6.1	32.3	61.6	3.74	0.83	
	6~10	(12,102)	0.2	5.4	27.6	46.1	20.6	5.6	27.6	66.8	3.82	0.83	
어제 미소/ 웃음	0~4	(1,816)	0.7	7.0	30.1	38.5	23.7	7.7	30.1	62.2	3.78	0.91	2.883 (0.056)
	5	(4,029)	0.2	5.1	32.0	42.9	19.8	5.2	32.0	62.7	3.77	0.83	
	6~10	(11,200)	0.2	5.6	27.8	46.0	20.3	5.9	27.8	66.3	3.81	0.83	
사다리 위치	0~4	(1,589)	0.8	5.8	26.9	40.2	26.3	6.6	26.9	66.5	3.85	0.90	4.985 (0.007)**
	5	(3,034)	0.1	6.3	27.6	45.2	20.8	6.4	27.6	66.0	3.80	0.84	
	6~10	(12,421)	0.2	5.5	29.7	44.9	19.8	5.7	29.7	64.6	3.78	0.83	
5년 전 삶의 만족도	0~4	(1,512)	0.7	7.6	29.0	39.2	23.4	8.4	29.0	62.6	3.77	0.92	1.301 (0.272)
	5	(4,140)	0.2	4.5	32.0	43.1	20.2	4.7	32.0	63.3	3.78	0.82	
	6~10	(11,393)	0.2	5.8	28.0	45.7	20.3	6.0	28.0	66.0	3.80	0.83	
5년 후 삶의 만족도	0~4	(1,138)	1.0	6.5	28.1	41.2	23.1	7.5	28.1	64.4	3.79	0.90	29.665 (0.000)***
	5	(2,596)	0.2	6.3	36.2	39.9	17.4	6.6	36.2	57.3	3.68	0.84	
	6~10	(13,311)	0.2	5.4	27.7	45.7	20.9	5.7	27.7	66.6	3.82	0.83	

* p<0.05, ** p<0.01, *** p<0.001

18 과학기술 혜택에서 소외되는 계층을 정부가 복지 차원에서 지원해야 한다

가. 전체 분석

‘과학기술 혜택에서 소외되는 계층을 정부가 복지 차원에서 지원해야 한다’에 얼마나 동의하는지 묻은 결과, 응답자의 56.8%는 5점 만점 기준 4점 이상으로 동의한다고 응답(상위: 4~5점)하였으며, 2점 이하 동의하지 않는다는 응답은 7.6%(하위: 1~2점)로 나타났다.

동의 정도를 평균으로 환산하면 5점 만점 기준 3.61점이다.

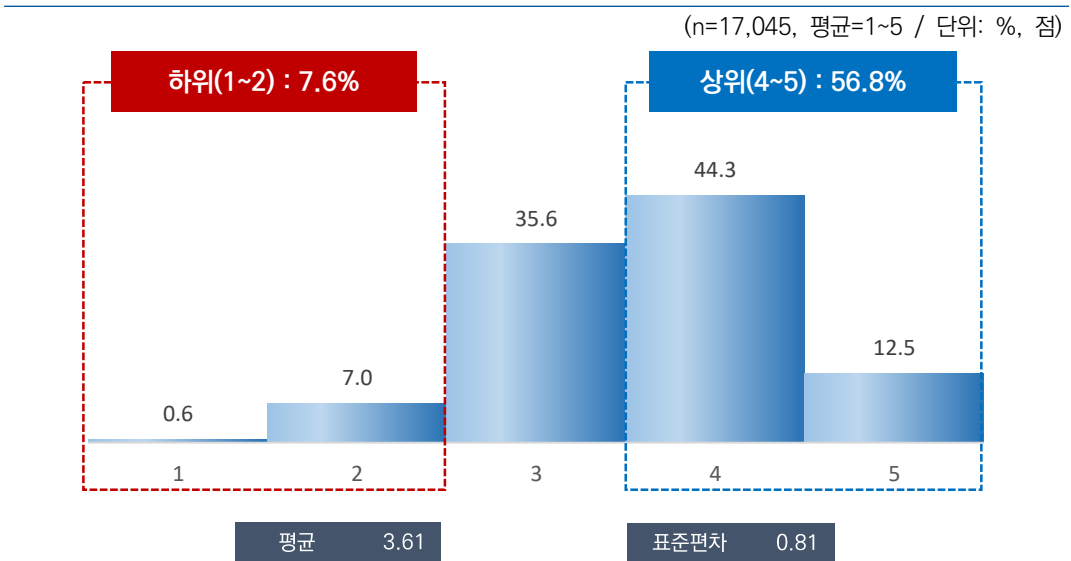

[그림 5-19] 과학기술 혜택에서 소외되는 계층을 정부가 복지 차원에서 지원해야 한다

나. 특성별 분석

응답자 특성별로 살펴보면, 성별로는 차이가 없었으나, 연령별로는 15~19세(3.66점)가 가장 높고, 60대 이상(3.59점)이 가장 낮았다.

지역별로는 세종(3.28점), 혼인 상태별로는 사별/이혼/별거(3.57점), 가구원 수별로는 1인 가구(3.56점), 가구 소득별로는 소득 없음(3.49점) 계층에서 동의 정도가 상대적으로 낮게 나타났다.

[표 5-35] 과학기술 혜택에서 소외되는 계층을 정부가 복지 차원에서 지원해야 한다

(단위: %, 점)

구분	n	1	2	3	4	5	하위 (1~2) (%)	중간 (3) (%)	상위 (4~5) (%)	평균 (1~5)	표준 편차	유의성 감정 (t/F)	
전 체	(17,045)	0.6	7.0	35.6	44.3	12.5	7.6	35.6	56.8	3.61	0.81	-	
전반적 행복도	행복하지 않다(0-4)	(1,085)	0.8	10.2	37.6	35.0	16.4	11.1	37.6	51.3	3.56	0.91	11.905 (0.000)***
	보통이다(5)	(3,085)	0.7	6.0	41.8	39.9	11.7	6.7	41.8	51.5	3.56	0.80	
	행복하다(6-10)	(12,875)	0.5	7.0	34.0	46.2	12.4	7.5	34.0	58.5	3.63	0.81	
성별	남자	(8,471)	0.7	6.9	35.6	44.6	12.2	7.6	35.6	56.8	3.61	0.81	-0.518 (0.605)
	여자	(8,574)	0.4	7.2	35.6	44.1	12.7	7.6	35.6	56.8	3.61	0.81	
연령별	15~19	(934)	0.3	7.5	33.0	44.6	14.7	7.8	33.0	59.3	3.66	0.83	1.751 (0.119)
	20대	(2,456)	0.6	6.6	35.0	45.9	12.0	7.2	35.0	57.8	3.62	0.80	
	30대	(2,415)	0.7	7.2	35.4	43.7	13.0	7.9	35.4	56.7	3.61	0.83	
	40대	(3,021)	0.5	6.7	36.5	43.8	12.6	7.2	36.5	56.4	3.61	0.81	
	50대	(3,258)	0.4	7.0	34.9	45.0	12.8	7.4	34.9	57.7	3.63	0.81	
	60대 이상	(4,961)	0.6	7.4	36.5	43.7	11.8	8.0	36.5	55.5	3.59	0.81	
지역별	서울	(2,854)	0.5	6.3	36.1	46.7	10.5	6.8	36.1	57.2	3.60	0.78	17.408 (0.000)***
	부산	(1,194)	1.4	11.2	34.9	45.4	7.1	12.6	34.9	52.5	3.46	0.84	
	대구	(853)	0.1	6.2	39.5	46.9	7.2	6.3	39.5	54.2	3.55	0.72	
	인천	(1,052)	0.1	7.3	35.9	51.6	5.1	7.4	35.9	56.7	3.54	0.71	
	광주	(522)	2.8	8.3	26.2	42.8	19.9	11.1	26.2	62.7	3.69	0.97	
	대전	(526)	0.7	6.3	38.9	36.2	18.0	6.9	38.9	54.2	3.65	0.87	
	울산	(407)	2.3	10.2	30.5	48.1	9.0	12.4	30.5	57.0	3.51	0.88	
	세종	(141)	1.4	14.2	42.9	37.8	3.7	15.6	42.9	41.6	3.28	0.81	
	경기	(3,923)	0.0	5.3	35.8	44.4	14.4	5.4	35.8	58.8	3.68	0.78	
	강원	(568)	3.6	4.3	30.0	30.0	32.3	7.8	30.0	62.2	3.83	1.04	
	충북	(575)	0.4	7.1	34.5	41.0	17.0	7.5	34.5	58.0	3.67	0.85	
	충남	(759)	0.4	13.5	40.3	39.9	5.9	13.9	40.3	45.8	3.37	0.81	
	전북	(651)	0.3	3.1	37.8	43.4	15.4	3.4	37.8	58.7	3.70	0.77	
	전남	(671)	0.2	3.3	33.2	45.1	18.2	3.5	33.2	63.3	3.78	0.78	
	경북	(937)	0.0	8.0	36.0	39.2	16.9	8.0	36.0	56.1	3.65	0.85	
	경남	(1,159)	0.1	8.6	34.8	49.4	7.1	8.6	34.8	56.6	3.55	0.75	
제주	(253)	0.3	9.6	38.1	38.7	13.3	9.9	38.1	52.0	3.55	0.85		

구분		n	1	2	3	4	5	하위 (1~2) (%)	중간 (3) (%)	상위 (4~5) (%)	평균 (1~5)	표준 편차	유의성 검정 (t/F)
학력	중졸이하	(2,967)	0.4	6.6	34.9	43.6	14.4	7.0	34.9	58.1	3.65	0.82	2.996 (0.029)*
	고졸	(5,577)	0.6	7.6	34.9	44.5	12.4	8.2	34.9	56.9	3.61	0.82	
	대재이상	(8,248)	0.6	6.7	36.4	44.8	11.5	7.3	36.4	56.4	3.60	0.80	
	모름/무응답	(254)	0.0	11.6	34.8	31.5	22.2	11.6	34.8	53.7	3.64	0.95	
직업 유무	있다	(12,054)	0.6	7.0	36.3	44.0	12.1	7.6	36.3	56.2	3.60	0.81	-2.501 (0.012)*
	없다	(4,991)	0.5	7.1	34.0	45.0	13.4	7.6	34.0	58.3	3.64	0.82	
종사상 지위	임금근로자	(8,145)	0.6	7.2	35.6	43.7	12.9	7.8	35.6	56.6	3.61	0.82	1.268 (0.282)
	자영업자	(3,396)	0.5	6.7	37.7	44.3	10.9	7.1	37.7	55.2	3.58	0.79	
	무급가족종사자	(513)	0.4	5.7	37.7	47.6	8.6	6.1	37.7	56.2	3.58	0.74	
고용 형태	상용근로자	(6,715)	0.7	7.0	36.5	43.4	12.4	7.7	36.5	55.8	3.60	0.82	-2.492 (0.013)*
	임시/일용근로자	(1,429)	0.4	8.1	31.5	45.1	14.9	8.5	31.5	60.0	3.66	0.84	
건강 상태	좋음	(10,715)	0.6	7.0	34.1	45.9	12.4	7.6	34.1	58.3	3.62	0.81	4.688 (0.009)**
	보통	(5,103)	0.4	6.4	39.4	42.2	11.6	6.8	39.4	53.8	3.58	0.79	
	나쁨	(1,226)	1.0	9.4	33.1	39.3	17.1	10.5	33.1	56.4	3.62	0.91	
개인 소득	소득 없음	(3,413)	0.5	6.9	35.4	44.3	12.9	7.3	35.4	57.2	3.62	0.81	1.851 (0.116)
	200만원 미만	(3,985)	0.6	7.3	34.7	44.5	12.9	8.0	34.7	57.3	3.62	0.82	
	200-300만원 미만	(4,510)	0.4	7.6	35.8	43.8	12.4	8.0	35.8	56.2	3.60	0.81	
	300-400만원 미만	(3,208)	0.7	6.6	34.8	44.7	13.2	7.3	34.8	57.8	3.63	0.82	
	400만원 이상	(1,930)	0.6	6.1	38.7	44.6	10.0	6.7	38.7	54.6	3.57	0.78	
혼인 상태	미혼	(5,541)	0.7	7.2	36.1	43.6	12.3	8.0	36.1	55.9	3.60	0.82	7.426 (0.001)***
	기혼	(8,562)	0.5	6.7	34.6	45.0	13.1	7.3	34.6	58.1	3.63	0.81	
	사별/이혼/별거	(2,942)	0.3	7.5	37.6	43.7	10.9	7.8	37.6	54.6	3.57	0.79	
가구 원수	1인	(4,259)	0.7	7.9	37.1	42.9	11.4	8.6	37.1	54.3	3.56	0.82	-4.437 (0.000)***
	2인 이상	(12,786)	0.5	6.7	35.1	44.8	12.9	7.2	35.1	57.6	3.63	0.81	
주거 형태	자기집	(13,199)	0.5	6.8	35.1	45.2	12.4	7.3	35.1	57.6	3.62	0.81	4.725 (0.009)**
	전세	(2,619)	0.5	7.0	39.6	40.0	12.9	7.5	39.6	52.9	3.58	0.82	
	월세/사글세/무상	(1,227)	1.0	9.6	32.9	44.3	12.1	10.6	32.9	56.4	3.57	0.86	
주택 유형	단독주택	(5,524)	0.5	7.1	37.9	43.2	11.4	7.5	37.9	54.6	3.58	0.80	13.738 (0.000)***
	아파트	(8,563)	0.6	6.5	34.2	45.3	13.4	7.1	34.2	58.7	3.64	0.81	
	연립/다세대/기타	(2,958)	0.7	8.4	35.6	43.4	11.9	9.0	35.6	55.3	3.58	0.83	
기초생활 수급	해당	(396)	0.5	9.8	28.3	48.2	13.3	10.3	28.3	61.5	3.64	0.85	0.685 (0.494)
	비해당	(16,649)	0.6	7.0	35.8	44.2	12.5	7.5	35.8	56.7	3.61	0.81	
다문화 가정	해당	(73)	0.0	7.2	29.4	51.3	12.0	7.2	29.4	63.3	3.68	0.78	0.733 (0.463)
	비해당	(16,972)	0.6	7.0	35.6	44.3	12.5	7.6	35.6	56.8	3.61	0.81	
가구 소득	소득 없음	(101)	0.3	11.7	42.1	30.2	15.6	12.1	42.1	45.8	3.49	0.91	5.488 (0.000)***
	200만원 미만	(2,229)	0.8	6.7	35.4	44.8	12.3	7.5	35.4	57.1	3.61	0.81	
	200-300만원 미만	(2,374)	0.5	8.7	38.4	40.3	12.1	9.2	38.4	52.4	3.55	0.83	
	300-400만원 미만	(2,895)	0.6	7.0	36.0	42.5	13.9	7.6	36.0	56.5	3.62	0.83	
	400-500만원 미만	(2,440)	0.4	5.4	33.4	47.6	13.1	5.8	33.4	60.8	3.68	0.78	
	500-600만원 미만	(2,689)	0.6	7.1	34.5	46.2	11.6	7.7	34.5	57.8	3.61	0.81	
	600만원 이상	(4,318)	0.5	7.1	35.8	44.7	11.9	7.5	35.8	56.7	3.61	0.80	

* p<0.05, ** p<0.01, *** p<0.001

‘과학기술 혜택에서 소외되는 계층을 정부가 복지 차원에서 지원해야 한다’ 항목에 대한 동의 정도는 전반적 행복감, 어제 행복감, 어제 미소/웃음 정도, 현재 자신의 사다리 위치, 5년 전 삶의 만족도, 5년 후 삶의 만족도가 높은 집단(6~10)에서 높게 나타났다.

[표 5-36] 과학기술 혜택에서 소외되는 계층을 정부가 복지 차원에서 지원해야 한다 : 주관적 인식
(단위: %, 점)

구분	n	1	2	3	4	5	하위 (1~2) (%)	중간 (3) (%)	상위 (4~5) (%)	평균 (1~5)	표준 편차	유의성 검정 (t/F)
전 체	(17,045)	0.6	7.0	35.6	44.3	12.5	7.6	35.6	56.8	3.61	0.81	-
전반적 행복감	0~4 (1,085)	0.8	10.2	37.6	35.0	16.4	11.1	37.6	51.3	3.56	0.91	11.905 (0.000)***
	5 (3,085)	0.7	6.0	41.8	39.9	11.7	6.7	41.8	51.5	3.56	0.80	
	6~10 (12,875)	0.5	7.0	34.0	46.2	12.4	7.5	34.0	58.5	3.63	0.81	
어제 행복감	0~4 (1,242)	0.6	8.9	38.8	35.7	15.9	9.5	38.8	51.6	3.57	0.88	14.586 (0.000)***
	5 (3,701)	0.7	6.6	40.1	41.8	10.8	7.3	40.1	52.6	3.55	0.80	
	6~10 (12,102)	0.5	7.0	33.9	46.0	12.6	7.5	33.9	58.6	3.63	0.81	
어제 미소/ 웃음	0~4 (1,816)	0.5	9.4	40.3	36.2	13.6	9.9	40.3	49.8	3.53	0.86	17.872 (0.000)***
	5 (4,029)	0.5	6.4	38.6	43.8	10.7	6.9	38.6	54.5	3.58	0.79	
	6~10 (11,200)	0.6	6.9	33.8	45.8	12.9	7.4	33.8	58.8	3.64	0.81	
사다리 위치	0~4 (1,589)	0.6	9.7	34.1	40.5	15.1	10.3	34.1	55.6	3.60	0.88	2.613 (0.073)
	5 (3,034)	0.7	8.2	36.8	40.8	13.6	8.9	36.8	54.4	3.58	0.85	
	6~10 (12,421)	0.5	6.4	35.5	45.7	11.9	6.9	35.5	57.5	3.62	0.80	
5년 전 삶의 만족도	0~4 (1,512)	0.8	10.9	37.0	36.7	14.6	11.7	37.0	51.3	3.53	0.90	25.756 (0.000)***
	5 (4,140)	0.6	7.0	40.1	41.3	11.1	7.5	40.1	52.4	3.55	0.80	
	6~10 (11,393)	0.5	6.5	33.8	46.4	12.7	7.0	33.8	59.1	3.64	0.80	
5년 후 삶의 만족도	0~4 (1,138)	0.7	10.3	35.0	37.8	16.2	11.0	35.0	54.0	3.58	0.90	16.524 (0.000)***
	5 (2,596)	0.6	7.1	42.2	38.7	11.4	7.7	42.2	50.1	3.53	0.81	
	6~10 (13,311)	0.5	6.7	34.4	46.0	12.4	7.3	34.4	58.4	3.63	0.80	

* p<0.05, ** p<0.01, *** p<0.001

19 로봇이 일상적으로 쓰이면 사람들의 일자리가 줄어들 것이다

가. 전체 분석

‘로봇이 일상적으로 쓰이면 사람들의 일자리가 줄어들 것이다’에 얼마나 동의하는지 물은 결과, 응답자의 59.2%는 5점 만점 기준 4점 이상으로 동의한다고 응답(상위: 4~5점) 하였으며, 2점 이하 동의하지 않는다는 응답은 7.8%(하위: 1~2점)로 나타났다.

동의 정도를 평균으로 환산하면 5점 만점 기준 3.66점이다.

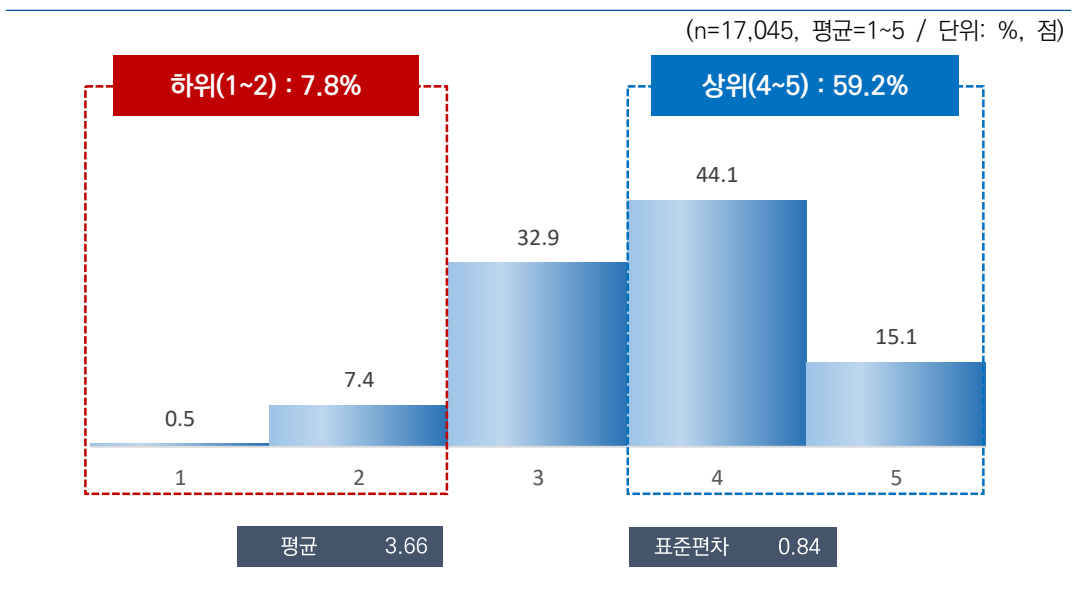

[그림 5-20] 로봇이 일상적으로 쓰이면 사람들의 일자리가 줄어들 것이다

나. 특성별 분석

응답자 특성별로 살펴보면, 성별 및 연령별로는 큰 차이가 없었다.

지역별로는 세종(3.36점), 고용 형태별로는 상용근로자(3.61점), 주거 형태별로는 전세(3.58점), 가구 소득별로는 소득 없음(3.38점) 계층에서 동의 정도가 상대적으로 낮게 나타났다.

[표 5-37] 로봇이 일상적으로 쓰이면 사람들의 일자리가 줄어들 것이다

(단위: %, 점)

구분	n	1	2	3	4	5	하위 (1~2) (%)	중간 (3) (%)	상위 (4~5) (%)	평균 (1~5)	표준 편차	유의성 검정 (t/F)
전 체	(17,045)	0.5	7.4	32.9	44.1	15.1	7.8	32.9	59.2	3.66	0.84	-
전반적 행복도	행복하지 않다(0~4)	(1,085)	0.8	10.9	30.1	38.4	19.7	11.7	30.1	58.2	3.65	0.94
	보통이다(5)	(3,085)	0.5	7.1	38.2	39.8	14.4	7.6	38.2	54.2	3.61	0.84
	행복하다(6~10)	(12,875)	0.4	7.1	31.9	45.6	14.9	7.6	31.9	60.5	3.67	0.83
성별	남자	(8,471)	0.4	7.6	32.7	43.7	15.6	8.0	32.7	59.3	3.67	0.84
	여자	(8,574)	0.5	7.2	33.1	44.5	14.7	7.7	33.1	59.2	3.66	0.83
연령별	15~19	(934)	0.7	6.8	31.7	44.1	16.7	7.5	31.7	60.8	3.69	0.85
	20대	(2,456)	0.4	7.6	31.8	45.4	14.7	8.0	31.8	60.2	3.67	0.83
	30대	(2,415)	0.3	7.6	33.5	43.0	15.6	7.9	33.5	58.7	3.66	0.84
	40대	(3,021)	0.5	8.3	31.5	45.4	14.2	8.8	31.5	59.7	3.65	0.84
	50대	(3,258)	0.6	7.5	33.0	44.3	14.6	8.1	33.0	58.9	3.65	0.84
	60대 이상	(4,961)	0.4	6.6	34.3	43.0	15.7	7.0	34.3	58.7	3.67	0.83
지역별	서울	(2,854)	0.1	7.4	31.3	51.3	10.0	7.5	31.3	61.2	3.64	0.76
	부산	(1,194)	0.6	8.6	33.1	46.1	11.5	9.2	33.1	57.6	3.59	0.82
	대구	(853)	0.2	9.1	39.6	43.9	7.2	9.3	39.6	51.0	3.49	0.77
	인천	(1,052)	0.4	8.0	40.2	42.2	9.2	8.4	40.2	51.4	3.52	0.78
	광주	(522)	1.4	8.0	21.5	39.9	29.1	9.4	21.5	69.1	3.87	0.97
	대전	(526)	1.0	4.5	36.9	32.8	24.9	5.5	36.9	57.6	3.76	0.91
	울산	(407)	0.2	4.4	30.0	50.9	14.4	4.7	30.0	65.3	3.75	0.76
	세종	(141)	0.9	16.9	32.6	44.7	4.8	17.8	32.6	49.6	3.36	0.85
	경기	(3,923)	0.2	6.3	35.8	42.2	15.5	6.5	35.8	57.7	3.67	0.82
	강원	(568)	0.9	2.7	20.7	37.0	38.8	3.6	20.7	75.8	4.10	0.88
	충북	(575)	1.2	12.9	27.4	38.3	20.3	14.0	27.4	58.6	3.64	0.98
	충남	(759)	1.0	8.7	37.1	44.6	8.6	9.7	37.1	53.2	3.51	0.81
	전북	(651)	0.2	3.8	23.1	46.5	26.4	3.9	23.1	73.0	3.95	0.81
	전남	(671)	0.2	5.7	23.8	45.4	24.9	5.9	23.8	70.4	3.89	0.85
	경북	(937)	0.1	5.2	36.0	39.7	19.0	5.3	36.0	58.7	3.72	0.83
경남	(1,159)	1.4	11.4	32.7	46.3	8.2	12.8	32.7	54.5	3.48	0.85	
제주	(253)	1.3	10.3	39.7	36.8	11.9	11.6	39.7	48.7	3.48	0.88	

구분		n	1	2	3	4	5	하위 (1~2) (%)	중간 (3) (%)	상위 (4~5) (%)	평균 (1~5)	표준 편차	유의성 검정 (t/F)
학력	중졸이하	(2,967)	0.7	7.5	32.0	42.7	17.2	8.2	32.0	59.9	3.68	0.87	4.559 (0.003)**
	고졸	(5,577)	0.4	7.3	32.0	45.8	14.4	7.7	32.0	60.3	3.67	0.82	
	대재이상	(8,248)	0.5	7.5	33.8	43.6	14.6	8.0	33.8	58.2	3.64	0.84	
	모름/무응답	(254)	0.3	3.0	35.0	38.4	23.3	3.3	35.0	61.7	3.81	0.83	
직업 유무	있다	(12,054)	0.4	7.3	33.5	44.1	14.8	7.6	33.5	58.8	3.66	0.83	-1.165 (0.244)
	없다	(4,991)	0.7	7.6	31.5	44.2	16.0	8.3	31.5	60.2	3.67	0.86	
종사상 지위	임금근로자	(8,145)	0.4	8.1	33.6	43.1	14.9	8.4	33.6	57.9	3.64	0.84	5.057 (0.006)**
	자영업자	(3,396)	0.3	5.6	33.1	46.3	14.6	5.9	33.1	60.9	3.69	0.80	
	무급가족종사자	(513)	0.6	5.6	34.5	44.5	14.8	6.2	34.5	59.3	3.67	0.82	
고용 형태	상용근로자	(6,715)	0.4	8.3	34.8	42.9	13.7	8.7	34.8	56.6	3.61	0.84	-6.431 (0.000)***
	임시/일용근로자	(1,429)	0.4	7.0	28.2	44.1	20.3	7.4	28.2	64.4	3.77	0.86	
건강 상태	좋음	(10,715)	0.5	7.1	29.8	47.5	15.2	7.6	29.8	62.7	3.70	0.83	50.345 (0.000)***
	보통	(5,103)	0.4	7.6	40.3	38.5	13.2	8.0	40.3	51.7	3.56	0.83	
	나쁨	(1,226)	0.8	8.3	29.9	38.1	22.9	9.1	29.9	61.0	3.74	0.93	
개인 소득	소득 없음	(3,413)	0.6	7.8	32.7	43.3	15.5	8.4	32.7	58.8	3.65	0.85	2.708 (0.029)*
	200만원 미만	(3,985)	0.5	7.0	32.0	43.7	16.8	7.6	32.0	60.5	3.69	0.85	
	200-300만원 미만	(4,510)	0.3	7.7	32.8	44.3	14.9	7.9	32.8	59.2	3.66	0.83	
	300-400만원 미만	(3,208)	0.4	6.7	33.5	45.6	13.9	7.1	33.5	59.4	3.66	0.81	
	400만원 이상	(1,930)	0.7	7.6	34.7	43.4	13.7	8.3	34.7	57.1	3.62	0.84	
혼인 상태	미혼	(5,541)	0.5	8.0	33.0	44.2	14.2	8.5	33.0	58.5	3.64	0.84	7.040 (0.001)***
	기혼	(8,562)	0.4	7.2	32.1	44.0	16.2	7.6	32.1	60.3	3.68	0.84	
	사별/이혼/별거	(2,942)	0.5	6.7	35.1	44.0	13.7	7.2	35.1	57.6	3.64	0.82	
가구 원수	1인	(4,259)	0.5	7.4	34.4	43.4	14.3	8.0	34.4	57.7	3.63	0.83	-2.380 (0.017)*
	2인 이상	(12,786)	0.4	7.3	32.4	44.3	15.4	7.8	32.4	59.8	3.67	0.84	
주거 형태	자기집	(13,199)	0.4	6.9	32.5	44.5	15.7	7.3	32.5	60.2	3.68	0.83	17.816 (0.000)***
	전세	(2,619)	0.4	8.8	35.9	42.1	12.8	9.2	35.9	55.0	3.58	0.84	
	월세/사글세/무상	(1,227)	0.9	9.2	31.8	44.0	14.1	10.1	31.8	58.0	3.61	0.87	
주택 유형	단독주택	(5,524)	0.3	7.6	34.1	43.1	15.0	7.9	34.1	58.1	3.65	0.83	7.667 (0.000)***
	아파트	(8,563)	0.6	7.0	31.8	44.7	15.9	7.6	31.8	60.6	3.68	0.84	
	연립/다세대/기타	(2,958)	0.5	8.0	34.2	44.1	13.2	8.4	34.2	57.4	3.62	0.83	
기초생활 수급	해당	(396)	1.3	9.7	31.1	44.5	13.3	11.1	31.1	57.8	3.59	0.89	-1.769 (0.077)
	비해당	(16,649)	0.4	7.3	33.0	44.1	15.2	7.8	33.0	59.3	3.66	0.84	
다문화 가정	해당	(73)	0.0	6.0	29.5	40.8	23.6	6.0	29.5	64.4	3.82	0.87	1.628 (0.104)
	비해당	(16,972)	0.5	7.4	32.9	44.1	15.1	7.8	32.9	59.2	3.66	0.84	
가구 소득	소득 없음	(101)	8.6	11.3	28.9	35.4	15.8	20.0	28.9	51.1	3.38	1.14	2.922 (0.008)**
	200만원 미만	(2,229)	0.6	7.1	32.3	44.0	16.0	7.7	32.3	60.0	3.68	0.85	
	200-300만원 미만	(2,374)	0.3	8.4	32.8	42.4	16.2	8.7	32.8	58.5	3.66	0.86	
	300-400만원 미만	(2,895)	0.4	7.8	35.0	42.1	14.7	8.2	35.0	56.8	3.63	0.84	
	400-500만원 미만	(2,440)	0.4	7.8	32.2	43.3	16.3	8.2	32.2	59.6	3.67	0.85	
	500-600만원 미만	(2,689)	0.6	7.0	31.7	46.7	14.0	7.5	31.7	60.7	3.67	0.82	
	600만원 이상	(4,318)	0.3	6.6	33.2	45.4	14.5	6.9	33.2	59.9	3.67	0.81	

* p<0.05, ** p<0.01, *** p<0.001

‘로봇이 일상적으로 쓰이면 사람들의 일자리가 줄어들 것이다’ 항목에 대한 동의 정도는 전반적 행복감, 어제 행복감, 어제 미소/웃음 정도, 5년 전 삶의 만족도, 5년 후 삶의 만족도가 높은 집단(6~10)에서 높게 나타났다.

[표 5-38] 로봇이 일상적으로 쓰이면 사람들의 일자리가 줄어들 것이다 : 주관적 인식

(단위: %, 점)

구분	n	1	2	3	4	5	하위 (1~2) (%)	중간 (3) (%)	상위 (4~5) (%)	평균 (1~5)	표준 편차	유의성 검정 (t/F)
전 체	(17,045)	0.5	7.4	32.9	44.1	15.1	7.8	32.9	59.2	3.66	0.84	-
전반적 행복감	0~4	(1,085)	0.8	10.9	30.1	38.4	19.7	11.7	30.1	58.2	3.65	0.94
	5	(3,085)	0.5	7.1	38.2	39.8	14.4	7.6	38.2	54.2	3.61	0.84
	6~10	(12,875)	0.4	7.1	31.9	45.6	14.9	7.6	31.9	60.5	3.67	0.83
어제 행복감	0~4	(1,242)	1.0	8.9	31.6	38.1	20.4	9.9	31.6	58.5	3.68	0.93
	5	(3,701)	0.3	7.6	38.1	40.5	13.4	7.9	38.1	54.0	3.59	0.83
	6~10	(12,102)	0.5	7.1	31.5	45.8	15.1	7.6	31.5	60.9	3.68	0.83
어제 미소/ 웃음	0~4	(1,816)	0.5	8.5	33.4	40.9	16.7	9.0	33.4	57.6	3.65	0.87
	5	(4,029)	0.4	6.8	36.2	42.3	14.2	7.2	36.2	56.5	3.63	0.82
	6~10	(11,200)	0.5	7.4	31.7	45.2	15.2	7.9	31.7	60.5	3.67	0.84
사다리 위치	0~4	(1,589)	0.6	10.0	27.4	42.6	19.4	10.6	27.4	62.0	3.70	0.91
	5	(3,034)	0.5	8.2	34.5	42.2	14.7	8.7	34.5	56.9	3.62	0.85
	6~10	(12,421)	0.4	6.8	33.3	44.8	14.7	7.3	33.3	59.5	3.66	0.82
5년 전 삶의 만족도	0~4	(1,512)	0.8	10.0	31.6	38.8	18.9	10.8	31.6	57.6	3.65	0.92
	5	(4,140)	0.4	7.3	37.7	40.3	14.2	7.7	37.7	54.6	3.61	0.83
	6~10	(11,393)	0.4	7.0	31.4	46.2	15.0	7.5	31.4	61.1	3.68	0.83
5년 후 삶의 만족도	0~4	(1,138)	0.5	8.7	32.8	39.1	18.9	9.2	32.8	58.0	3.67	0.90
	5	(2,596)	0.5	7.3	37.6	39.4	15.3	7.8	37.6	54.7	3.62	0.85
	6~10	(13,311)	0.5	7.3	32.0	45.4	14.8	7.7	32.0	60.2	3.67	0.83

* p<0.05, ** p<0.01, *** p<0.001

20 로봇은 사람이 못하는 어렵고 위험한 일을 하므로 매우 필요하다

가. 전체 분석

‘로봇은 사람이 못하는 어렵고 위험한 일을 하므로 매우 필요하다’에 얼마나 동의하는지 묻은 결과, 응답자의 50.9%는 5점 만점 기준 4점 이상으로 동의한다고 응답(상위: 4~5점)하였으며, 2점 이하 동의하지 않는다는 응답은 7.9%(하위: 1~2점)로 나타났다.

동의 정도를 평균으로 환산하면 5점 만점 기준 3.52점이다.

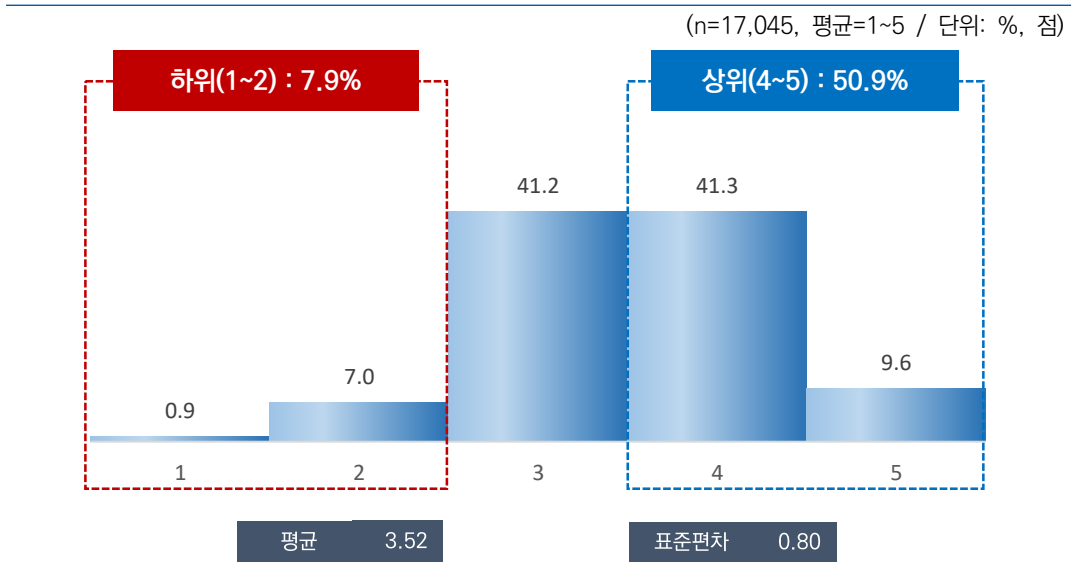

[그림 5-21] 로봇은 사람이 못하는 어렵고 위험한 일을 하므로 매우 필요하다

나. 특성별 분석

응답자 특성별로 살펴보면, 성별로는 차이가 없었으나, 연령별로는 15~19세(3.57점)가 가장 높고, 60대 이상(3.46점)이 가장 낮았다.

지역별로는 세종(3.31점), 건강 상태별로는 보통(3.43점), 주택 유형별로는 단독주택(3.49점), 가구 소득별로는 소득 없음(3.45점) 및 200만원 미만(3.45점) 계층에서 동의 정도가 상대적으로 낮게 나타났다.

[표 5-39] 로봇은 사람이 못하는 어렵고 위험한 일을 하므로 매우 필요하다

(단위: %, 점)

구분	n	1	2	3	4	5	하위 (1~2) (%)	중간 (3) (%)	상위 (4~5) (%)	평균 (1~5)	표준 편차	유의성 감정 (t/F)
전 체	(17,045)	0.9	7.0	41.2	41.3	9.6	7.9	41.2	50.9	3.52	0.80	-
전반적 행복도	행복하지 않다(0~4)	(1,085)	2.1	11.7	39.6	34.9	11.8	13.7	39.6	46.7	3.43	0.92
	보통이다(5)	(3,085)	1.3	6.9	47.6	35.8	8.3	8.2	47.6	44.2	3.43	0.79
	행복하다(6~10)	(12,875)	0.7	6.7	39.8	43.1	9.7	7.3	39.8	52.9	3.55	0.79
성별	남자	(8,471)	0.9	7.2	41.1	41.1	9.7	8.1	41.1	50.8	3.52	0.80
	여자	(8,574)	0.9	6.8	41.3	41.5	9.5	7.8	41.3	51.0	3.52	0.79
연령별	15~19	(934)	0.5	5.9	40.9	42.0	10.8	6.4	40.9	52.7	3.57	0.78
	20대	(2,456)	0.8	6.0	39.3	44.1	9.8	6.8	39.3	53.9	3.56	0.78
	30대	(2,415)	0.9	5.9	40.2	42.8	10.2	6.8	40.2	53.0	3.56	0.79
	40대	(3,021)	0.7	6.8	41.2	39.8	11.4	7.5	41.2	51.3	3.55	0.81
	50대	(3,258)	0.6	8.3	40.1	41.8	9.2	8.9	40.1	51.0	3.51	0.80
	60대 이상	(4,961)	1.3	7.6	43.4	39.6	8.2	8.9	43.4	47.7	3.46	0.80
지역별	서울	(2,854)	0.1	5.7	32.3	52.9	9.0	5.8	32.3	61.8	3.65	0.73
	부산	(1,194)	0.5	9.0	49.2	35.6	5.6	9.6	49.2	41.2	3.37	0.75
	대구	(853)	0.1	7.0	46.2	40.2	6.5	7.1	46.2	46.7	3.46	0.72
	인천	(1,052)	0.0	6.7	45.4	42.8	5.0	6.7	45.4	47.8	3.46	0.70
	광주	(522)	1.6	6.6	30.5	47.4	14.0	8.1	30.5	61.4	3.66	0.86
	대전	(526)	1.4	7.2	50.6	21.9	18.8	8.7	50.6	40.7	3.49	0.93
	울산	(407)	0.2	3.8	40.7	46.6	8.6	4.0	40.7	55.3	3.60	0.71
	세종	(141)	3.2	14.3	39.6	34.4	8.5	17.5	39.6	42.9	3.31	0.93
	경기	(3,923)	0.2	5.4	44.0	41.2	9.2	5.6	44.0	50.4	3.54	0.74
	강원	(568)	12.2	8.5	28.1	28.0	23.1	20.8	28.1	51.1	3.41	1.27
	충북	(575)	2.1	12.6	41.7	31.5	12.0	14.7	41.7	43.5	3.39	0.93
	충남	(759)	0.3	8.5	43.3	41.8	6.2	8.8	43.3	47.9	3.45	0.75
	전북	(651)	0.8	6.0	38.6	37.6	16.9	6.9	38.6	54.6	3.64	0.86
	전남	(671)	0.5	3.3	39.4	46.4	10.4	3.8	39.4	56.7	3.63	0.73
	경북	(937)	1.1	8.5	46.2	32.6	11.6	9.6	46.2	44.2	3.45	0.85
경남	(1,159)	0.5	10.3	41.9	41.7	5.5	10.8	41.9	47.2	3.41	0.77	
제주	(253)	1.3	11.2	40.8	35.9	10.8	12.6	40.8	46.7	3.44	0.88	
												15.823 (0.000)***

구분		n	1	2	3	4	5	하위 (1~2) (%)	중간 (3) (%)	상위 (4~5) (%)	평균 (1~5)	표준 편차	유의성 검정 (t/F)
학력	중졸이하	(2,967)	1.4	8.1	41.6	39.0	9.9	9.5	41.6	48.9	3.48	0.83	14.938 (0.000)***
	고졸	(5,577)	0.9	7.7	41.9	41.7	7.8	8.6	41.9	49.5	3.48	0.78	
	대재이상	(8,248)	0.6	6.2	40.6	41.8	10.8	6.8	40.6	52.6	3.56	0.79	
	모름/무응답	(254)	2.3	7.8	40.4	41.3	8.2	10.1	40.4	49.5	3.45	0.84	
직업 유무	있다	(12,054)	0.8	6.8	41.8	41.4	9.2	7.6	41.8	50.7	3.52	0.79	-0.483 (0.629)
	없다	(4,991)	1.1	7.6	39.8	41.0	10.5	8.7	39.8	51.5	3.52	0.82	
중상상 지위	임금근로자	(8,145)	0.7	7.4	41.8	40.7	9.4	8.1	41.8	50.1	3.51	0.79	0.952 (0.386)
	자영업자	(3,396)	1.0	5.3	42.1	42.9	8.7	6.3	42.1	51.6	3.53	0.77	
	무급가족종사자	(513)	1.3	6.6	39.5	42.9	9.6	8.0	39.5	52.5	3.53	0.81	
고용 형태	상용근로자	(6,715)	0.7	7.3	42.3	40.8	8.9	8.0	42.3	49.7	3.50	0.78	-2.073 (0.038)*
	임시/일용근로자	(1,429)	0.6	7.9	39.3	40.3	11.9	8.5	39.3	52.2	3.55	0.83	
건강 상태	좋음	(10,715)	0.6	6.6	38.6	44.0	10.2	7.2	38.6	54.2	3.57	0.79	55.575 (0.000)***
	보통	(5,103)	0.9	7.4	47.2	37.0	7.5	8.3	47.2	44.5	3.43	0.77	
	나쁨	(1,226)	3.2	9.2	39.0	35.4	13.3	12.3	39.0	48.7	3.46	0.94	
개인 소득	소득 없음	(3,413)	1.1	7.8	40.0	40.4	10.7	8.8	40.0	51.1	3.52	0.83	2.219 (0.064)
	200만원 미만	(3,985)	1.3	6.8	42.8	40.5	8.7	8.0	42.8	49.2	3.49	0.80	
	200-300만원 미만	(4,510)	0.7	6.9	41.2	41.8	9.4	7.6	41.2	51.2	3.52	0.79	
	300-400만원 미만	(3,208)	0.7	6.8	41.5	40.9	10.1	7.4	41.5	51.1	3.53	0.79	
	400만원 이상	(1,930)	0.7	6.9	39.4	43.9	9.2	7.6	39.4	53.1	3.54	0.78	
혼인 상태	미혼	(5,541)	0.7	6.7	40.6	42.3	9.7	7.4	40.6	52.0	3.54	0.79	5.596 (0.004)**
	기혼	(8,562)	1.1	7.0	41.0	40.8	10.1	8.1	41.0	50.9	3.52	0.81	
	사별/이혼/별거	(2,942)	0.8	7.6	42.8	40.8	8.0	8.4	42.8	48.8	3.48	0.78	
가구 원수	1인	(4,259)	1.0	8.0	41.8	40.6	8.7	9.0	41.8	49.2	3.48	0.80	-3.543 (0.000)***
	2인 이상	(12,786)	0.9	6.7	41.0	41.5	9.9	7.6	41.0	51.5	3.53	0.80	
주거 형태	자기집	(13,199)	0.9	7.1	40.4	41.4	10.2	8.0	40.4	51.6	3.53	0.81	13.665 (0.000)***
	전세	(2,619)	0.6	7.4	45.7	39.6	6.7	8.0	45.7	46.3	3.44	0.75	
	월세/사글세/무상	(1,227)	1.0	5.4	40.1	43.8	9.6	6.5	40.1	53.5	3.56	0.78	
주택 유형	단독주택	(5,524)	1.0	7.0	42.8	40.5	8.7	8.0	42.8	49.2	3.49	0.79	8.896 (0.000)***
	아파트	(8,563)	1.0	6.8	40.2	41.1	11.0	7.8	40.2	52.1	3.54	0.81	
	연립/다세대/기타	(2,958)	0.4	7.6	41.3	43.4	7.4	8.0	41.3	50.8	3.50	0.76	
기초생활 수급	해당	(396)	1.1	6.2	45.7	38.6	8.3	7.3	45.7	47.0	3.47	0.78	-1.236 (0.216)
	비해당	(16,649)	0.9	7.0	41.1	41.4	9.6	7.9	41.1	51.0	3.52	0.80	
다문화 가정	해당	(73)	0.0	5.0	35.3	47.7	12.0	5.0	35.3	59.7	3.67	0.76	1.596 (0.111)
	비해당	(16,972)	0.9	7.0	41.2	41.3	9.6	7.9	41.2	50.9	3.52	0.80	
가구 소득	소득 없음	(101)	2.9	13.5	31.8	39.1	12.7	16.4	31.8	51.8	3.45	0.98	9.499 (0.000)***
	200만원 미만	(2,229)	1.7	7.3	43.5	38.7	8.7	9.1	43.5	47.4	3.45	0.82	
	200-300만원 미만	(2,374)	1.2	7.7	43.2	39.5	8.5	8.8	43.2	48.0	3.47	0.80	
	300-400만원 미만	(2,895)	0.8	7.6	43.6	37.8	10.2	8.4	43.6	48.0	3.49	0.81	
	400-500만원 미만	(2,440)	0.8	6.4	37.9	44.6	10.3	7.2	37.9	54.9	3.57	0.79	
	500-600만원 미만	(2,689)	0.6	5.6	39.3	44.2	10.2	6.3	39.3	54.4	3.58	0.77	
	600만원 이상	(4,318)	0.6	7.2	40.5	42.3	9.5	7.7	40.5	51.8	3.53	0.78	

* p<0.05, ** p<0.01, *** p<0.001

‘로봇은 사람이 못하는 어렵고 위험한 일을 하므로 매우 필요하다’ 항목에 대한 동의 정도는 전반적 행복감, 어제 행복감, 어제 미소/웃음 정도, 현재 자신의 사다리 위치, 5년 전 삶의 만족도, 5년 후 삶의 만족도가 높은 집단(6~10)에서 높게 나타났다.

[표 5-40] 로봇은 사람이 못하는 어렵고 위험한 일을 하므로 매우 필요하다 : 주관적 인식

(단위: %, 점)

구분	n	1	2	3	4	5	하위 (1~2) (%)	중간 (3) (%)	상위 (4~5) (%)	평균 (1~5)	표준 편차	유의성 검정 (t/F)
전 체	(17,045)	0.9	7.0	41.2	41.3	9.6	7.9	41.2	50.9	3.52	0.80	-
전반적 행복감	0~4 (1,085)	2.1	11.7	39.6	34.9	11.8	13.7	39.6	46.7	3.43	0.92	33.985 (0.000)***
	5 (3,085)	1.3	6.9	47.6	35.8	8.3	8.2	47.6	44.2	3.43	0.79	
	6~10 (12,875)	0.7	6.7	39.8	43.1	9.7	7.3	39.8	52.9	3.55	0.79	
어제 행복감	0~4 (1,242)	1.9	9.9	42.3	32.4	13.5	11.8	42.3	45.9	3.46	0.91	30.946 (0.000)***
	5 (3,701)	1.0	7.4	46.5	37.3	7.9	8.3	46.5	45.2	3.44	0.78	
	6~10 (12,102)	0.8	6.6	39.5	43.4	9.7	7.4	39.5	53.2	3.55	0.79	
어제 미소/ 웃음	0~4 (1,816)	1.0	9.5	42.6	34.6	12.3	10.5	42.6	46.9	3.48	0.86	12.239 (0.000)***
	5 (4,029)	0.7	6.7	44.9	39.6	8.0	7.5	44.9	47.6	3.47	0.77	
	6~10 (11,200)	0.9	6.7	39.6	43.0	9.7	7.6	39.6	52.7	3.54	0.80	
사다리 위치	0~4 (1,589)	1.4	11.8	37.3	37.6	12.0	13.1	37.3	49.6	3.47	0.90	9.005 (0.000)***
	5 (3,034)	0.7	7.4	44.2	38.8	8.9	8.1	44.2	47.6	3.48	0.79	
	6~10 (12,421)	0.9	6.3	40.9	42.4	9.5	7.2	40.9	51.9	3.53	0.79	
5년 전 삶의 만족도	0~4 (1,512)	1.5	11.3	40.2	34.5	12.6	12.7	40.2	47.0	3.45	0.90	28.439 (0.000)***
	5 (4,140)	0.9	7.1	46.1	37.6	8.2	8.1	46.1	45.9	3.45	0.78	
	6~10 (11,393)	0.8	6.4	39.5	43.5	9.7	7.2	39.5	53.2	3.55	0.79	
5년 후 삶의 만족도	0~4 (1,138)	1.7	9.8	38.9	37.5	12.2	11.5	38.9	49.7	3.49	0.89	43.881 (0.000)***
	5 (2,596)	0.9	8.4	49.0	34.6	7.1	9.3	49.0	41.7	3.39	0.78	
	6~10 (13,311)	0.8	6.5	39.9	42.9	9.9	7.3	39.9	52.8	3.55	0.79	

* p<0.05, ** p<0.01, *** p<0.001

제2절 집단 신뢰도

NATIONAL ASSEMBLY FUTURES INSTITUTE

0 종합 분석

6개 집단 각각에 대한 신뢰 정도를 묻은 결과, 신뢰한다는 응답은 ‘가족(친척 포함)’ 97.5%, ‘개인적으로 알고 지내는 사람’(81.4%), ‘이웃’(72.9%), ‘나와 종교적 신념이 다른 사람’(15.3%), ‘처음 만난 낯선 사람’(13.3%), ‘다른 국적의 사람’(10.6%) 순으로 높게 나타났다.

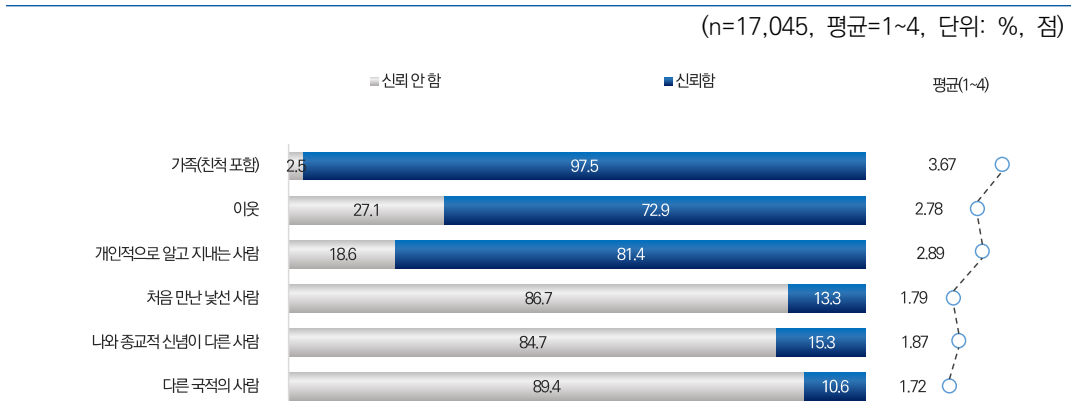

[그림 5-22] 집단 신뢰도

1 가족(친척 포함)

가. 전체 분석

가족(친척 포함)을 얼마나 신뢰하는지 묻은 결과, 응답자의 97.5%는 '신뢰한다'(매우 신뢰한다+약간 신뢰한다)고 응답했고, 2.5%는 '신뢰하지 않는다'(전혀 신뢰하지 않는다+별로 신뢰하지 않는다)고 응답했다.

신뢰 정도를 평균으로 환산하면 4점 만점 기준 3.67점이다.

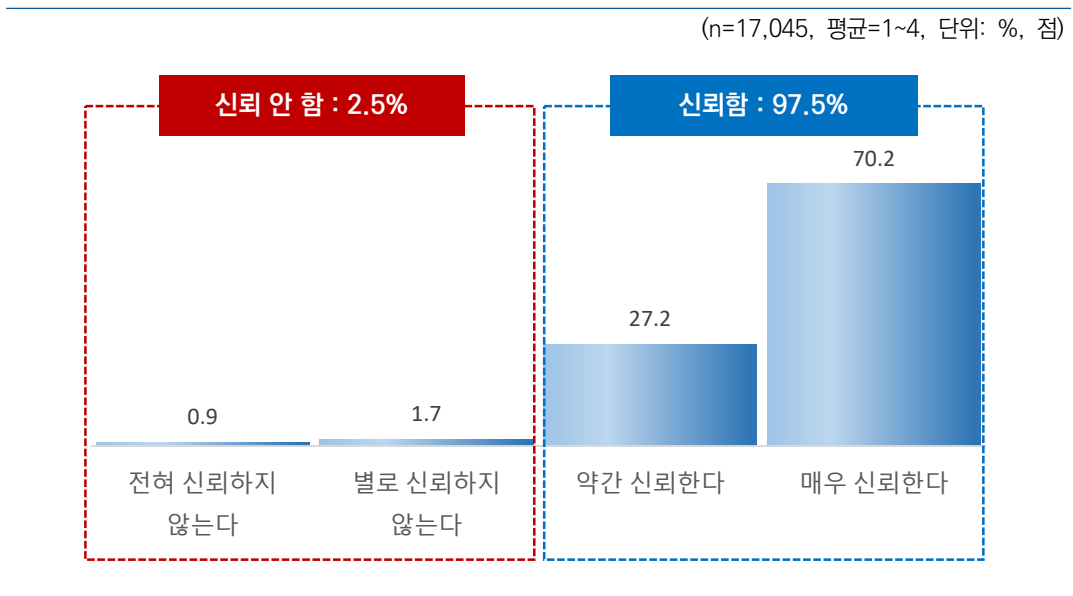

[그림 5-23] 집단 신뢰도 - 가족(친척 포함)

나. 특성별 분석

가족(친척 포함)을 신뢰한다는 응답은 성별 및 연령별로는 큰 차이 없이 3.66점 이상으로 높게 나타났다.

지역별로는 충남(3.51점), 건강 상태별로는 보통(3.58점), 혼인 상태별로는 사별/이혼/별거(3.56점), 가구원 수별로는 1인 가구(3.54점), 주거 형태별로는 전세(3.54점), 기초생활 수급 여부별로는 해당(3.39점), 가구 소득별로는 소득 없음(3.56점) 계층에서 신뢰 정도가 상대적으로 낮게 나타났다.

[표 5-41] 집단 신뢰도 - 가족(친척 포함)

(단위: %, 점)

구분	n	전혀 신뢰하지 않는다	별로 신뢰하지 않는다	약간 신뢰한다	매우 신뢰한다	신뢰 안 함 (%)	신뢰함 (%)	평균 (1~4)	표준 편차	유의성 검정 (t/F)
전 체	(17,045)	0.9	1.7	27.2	70.2	2.5	97.5	3.67	0.55	-
성별	남자	(8,471)	0.9	1.7	27.9	69.6	2.5	97.5	0.56	-1.616 (0.106)
	여자	(8,574)	0.9	1.7	26.6	70.9	2.5	97.5	0.55	
연령별	15-19	(934)	1.9	0.7	24.1	73.3	2.6	97.4	0.58	1.183 (0.314)
	20대	(2,456)	1.4	1.6	24.4	72.6	3.0	97.0	0.58	
	30대	(2,415)	1.3	1.4	25.2	72.1	2.7	97.3	0.57	
	40대	(3,021)	0.9	1.9	27.7	69.5	2.8	97.2	0.56	
	50대	(3,258)	0.4	2.2	28.2	69.2	2.6	97.4	0.54	
	60대 이상	(4,961)	0.4	1.5	29.3	68.7	1.9	98.1	0.53	
지역별	서울	(2,854)	1.4	1.9	32.2	64.5	3.4	96.6	0.60	18.827 (0.000)***
	부산	(1,194)	0.6	1.2	34.3	63.9	1.8	98.2	0.55	
	대구	(853)	0.2	0.9	21.7	77.1	1.2	98.8	0.46	
	인천	(1,052)	1.1	2.3	22.4	74.2	3.4	96.6	0.57	
	광주	(522)	0.0	0.3	19.4	80.3	0.3	99.7	0.41	
	대전	(526)	0.1	1.0	22.5	76.4	1.2	98.8	0.46	
	울산	(407)	0.0	2.0	25.8	72.2	2.0	98.0	0.50	
	세종	(141)	0.0	0.7	26.3	73.0	0.7	99.3	0.46	
	경기	(3,923)	1.8	1.6	25.4	71.3	3.3	96.7	0.60	
	강원	(568)	0.5	2.2	19.9	77.5	2.6	97.4	0.51	
	충북	(575)	0.4	5.8	33.8	60.0	6.2	93.8	0.63	
	충남	(759)	0.6	2.7	41.9	54.8	3.3	96.7	0.58	
	전북	(651)	0.1	2.1	25.4	72.4	2.2	97.8	0.51	
	전남	(671)	0.1	1.8	23.6	74.6	1.9	98.1	0.49	
	경북	(937)	0.2	0.3	20.2	79.3	0.5	99.5	0.43	
	경남	(1,159)	0.1	0.6	27.5	71.9	0.6	99.4	0.47	
제주	(253)	0.5	1.8	31.1	66.6	2.3	97.7	0.55		

구분		n	전혀 신뢰하지 않는다	별로 신뢰하지 않는다	약간 신뢰한다	매우 신뢰한다	신뢰 안 함 (%)	신뢰함 (%)	평균 (1~4)	표준 편차	유의성 검정 (t/F)
학력	중졸이하	(2,967)	0.7	1.8	28.0	69.5	2.5	97.5	3.66	0.55	6.487 (0.000)***
	고졸	(5,577)	0.8	2.0	28.8	68.4	2.8	97.2	3.65	0.56	
	대재이상	(8,248)	1.0	1.4	26.1	71.5	2.4	97.6	3.68	0.55	
	모름/무응답	(254)	0.0	0.5	22.7	76.8	0.5	99.5	3.76	0.44	
직업 유무	있다	(12,054)	0.8	1.8	27.6	69.8	2.6	97.4	3.66	0.55	-1.832 (0.067)
	없다	(4,991)	1.0	1.3	26.4	71.3	2.3	97.7	3.68	0.55	
총사상 자위	임금근로자	(8,145)	1.1	1.9	27.4	69.6	2.9	97.1	3.66	0.57	6.827 (0.001)**
	자영업자	(3,396)	0.3	1.8	28.6	69.3	2.1	97.9	3.67	0.53	
	무급가족종사자	(513)	0.1	0.6	23.6	75.7	0.7	99.3	3.75	0.46	
고용 형태	상용근로자	(6,715)	1.1	1.8	27.0	70.1	2.9	97.1	3.66	0.57	1.371 (0.170)
	임시/일용근로자	(1,429)	0.7	2.3	29.6	67.4	3.0	97.0	3.64	0.57	
건강 상태	좋음	(10,715)	0.3	1.0	25.2	73.5	1.3	98.7	3.72	0.49	126.912 (0.000)***
	보통	(5,103)	2.2	2.6	30.4	64.7	4.9	95.1	3.58	0.66	
	나쁨	(1,226)	0.2	3.7	31.5	64.7	3.8	96.2	3.61	0.57	
개인 소득	소득 없음	(3,413)	1.1	1.1	25.0	72.7	2.3	97.7	3.69	0.55	5.013 (0.000)***
	200만원 미만	(3,985)	0.4	2.0	29.0	68.6	2.4	97.6	3.66	0.54	
	200-300만원 미만	(4,510)	1.3	1.6	28.0	69.1	2.8	97.2	3.65	0.58	
	300-400만원 미만	(3,208)	1.0	1.7	27.4	69.9	2.7	97.3	3.66	0.57	
	400만원 이상	(1,930)	0.1	2.2	25.3	72.4	2.3	97.7	3.70	0.51	
혼인 상태	미혼	(5,541)	1.5	2.0	27.6	68.9	3.5	96.5	3.64	0.60	113.288 (0.000)***
	기혼	(8,562)	0.4	1.2	23.6	74.7	1.7	98.3	3.73	0.50	
	사별/이혼/별거	(2,942)	0.9	2.3	37.1	59.8	3.1	96.9	3.56	0.59	
가구 원수	1인	(4,259)	1.0	3.3	35.9	59.7	4.3	95.7	3.54	0.61	-15.808 (0.000)***
	2인 이상	(12,786)	0.8	1.1	24.3	73.7	1.9	98.1	3.71	0.53	
주거 형태	자기집	(13,199)	0.4	1.3	25.5	72.9	1.6	98.4	3.71	0.50	159.946 (0.000)***
	전세	(2,619)	3.3	2.4	31.8	62.5	5.6	94.4	3.54	0.70	
	월세/시급세/무상	(1,227)	1.0	4.6	36.4	58.1	5.6	94.4	3.52	0.63	
주택 유형	단독주택	(5,524)	0.9	2.4	27.7	69.0	3.2	96.8	3.65	0.57	25.210 (0.000)***
	아파트	(8,563)	0.4	1.1	27.0	71.6	1.5	98.5	3.70	0.51	
	연립/다세대/기타	(2,958)	2.2	2.0	27.1	68.7	4.2	95.8	3.62	0.64	
기초생활 수급	해당	(396)	0.9	8.0	42.4	48.8	8.8	91.2	3.39	0.67	-8.361 (0.000)***
	비해당	(16,649)	0.9	1.5	26.9	70.7	2.4	97.6	3.68	0.55	
다문화 가정	해당	(73)	0.0	0.0	43.1	56.9	0.0	100.0	3.57	0.50	-1.543 (0.123)
	비해당	(16,972)	0.9	1.7	27.2	70.3	2.5	97.5	3.67	0.55	
가구 소득	소득 없음	(101)	0.3	8.1	27.1	64.6	8.3	91.7	3.56	0.65	36.508 (0.000)***
	200만원 미만	(2,229)	0.5	2.9	33.4	63.3	3.3	96.7	3.59	0.57	
	200-300만원 미만	(2,374)	2.2	2.0	32.0	63.8	4.2	95.8	3.57	0.65	
	300-400만원 미만	(2,895)	1.2	1.5	29.5	67.7	2.8	97.2	3.64	0.58	
	400-500만원 미만	(2,440)	0.5	1.2	26.7	71.7	1.6	98.4	3.70	0.51	
	500-600만원 미만	(2,689)	0.7	0.9	24.5	73.9	1.6	98.4	3.72	0.51	
	600만원 이상	(4,318)	0.3	1.6	22.0	76.1	1.9	98.1	3.74	0.50	

* p<0.05, ** p<0.01, *** p<0.001

가족(친척 포함)에 대한 신뢰도는 전반적 행복감, 어제 행복감, 어제 미소/웃음 정도, 현재 자신의 사다리 위치, 5년 전 삶의 만족도, 5년 후 삶의 만족도가 높은 집단(6~10)에서 신뢰 정도가 높게 나타났다.

[표 5-42] 집단 신뢰도 - 가족(친척 포함) : 주관적 인식

(단위: %, 점)

구분	n	전혀 신뢰하지 않는다	별로 신뢰하지 않는다	약간 신뢰한다	매우 신뢰한다	신뢰 안 함 (%)	신뢰함 (%)	평균 (1~4)	표준 편차	유의성 검정 (t/F)	
전 체	(17,045)	0.9	1.7	27.2	70.2	2.5	97.5	3.67	0.55	-	
전반적 행복감	0~4	(1,085)	4.1	7.2	37.9	50.8	11.3	88.7	3.35	0.79	314.183 (0.000)***
	5	(3,085)	2.4	2.3	32.7	62.5	4.7	95.3	3.55	0.66	
	6~10	(12,875)	0.2	1.0	25.0	73.7	1.3	98.7	3.72	0.48	
어제 행복감	0~4	(1,242)	3.9	6.6	35.9	53.6	10.5	89.5	3.39	0.78	253.391 (0.000)***
	5	(3,701)	1.9	2.3	30.6	65.2	4.2	95.8	3.59	0.63	
	6~10	(12,102)	0.2	0.9	25.3	73.5	1.2	98.8	3.72	0.48	
어제 미소/웃음	0~4	(1,816)	2.6	5.7	35.7	56.0	8.3	91.7	3.45	0.72	223.279 (0.000)***
	5	(4,029)	1.7	1.8	30.2	66.4	3.5	96.5	3.61	0.61	
	6~10	(11,200)	0.3	1.0	24.8	73.9	1.2	98.8	3.72	0.48	
사다리 위치	0~4	(1,589)	0.6	5.8	36.7	56.9	6.4	93.6	3.50	0.64	109.983 (0.000)***
	5	(3,034)	1.5	1.9	29.5	67.1	3.4	96.6	3.62	0.60	
	6~10	(12,421)	0.7	1.1	25.5	72.7	1.8	98.2	3.70	0.52	
5년 전 삶의 만족도	0~4	(1,512)	3.7	6.6	31.8	57.9	10.3	89.7	3.44	0.77	189.828 (0.000)***
	5	(4,140)	1.4	1.9	29.9	66.8	3.3	96.7	3.62	0.60	
	6~10	(11,393)	0.3	0.9	25.7	73.1	1.2	98.8	3.72	0.49	
5년 후 삶의 만족도	0~4	(1,138)	4.7	8.0	32.0	55.3	12.6	87.4	3.38	0.82	281.926 (0.000)***
	5	(2,596)	2.4	2.0	34.2	61.3	4.5	95.5	3.54	0.66	
	6~10	(13,311)	0.2	1.1	25.5	73.3	1.3	98.7	3.72	0.49	

* p<0.05, ** p<0.01, *** p<0.001

2 이웃

가. 전체 분석

이웃을 얼마나 신뢰하는지 묻은 결과, 응답자의 72.9%는 '신뢰한다'(매우 신뢰한다+약간 신뢰한다)고 응답했고, 27.1%는 '신뢰하지 않는다'(전혀 신뢰하지 않는다+별로 신뢰하지 않는다)고 응답했다.

신뢰 정도를 평균으로 환산하면 4점 만점 기준 2.78점이다.

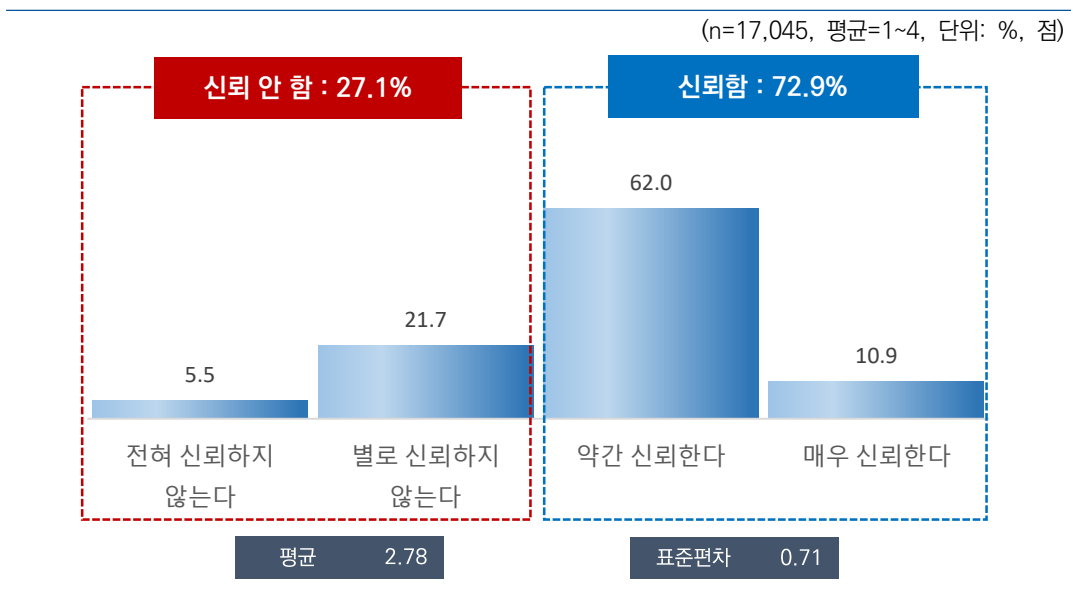

[그림 5-24] 집단 신뢰도 - 이웃

나. 특성별 분석

이웃을 신뢰한다는 응답은 성별로는 여자(2.81점)가 남자(2.76점)에 비해 높았다. 연령별로는 60대 이상(2.91점)이 가장 높고 20대(2.61점)가 가장 낮았다.

지역별로는 광주(2.58점), 학력별로는 대재 이상(2.71점), 종사상 지위별로는 임금근로자(2.72점), 고용 형태별로는 상용근로자(2.70점), 건강 상태별로는 보통(2.72점), 개인 소득별로는 400만원 이상(2.72점), 혼인 상태별로는 미혼(2.64점), 주거 형태별로는 전세(2.62점) 계층에서 신뢰 정도가 상대적으로 낮게 나타났다.

[표 5-43] 집단 신뢰도 - 이웃

(단위: %, 점)

구분	n	전혀 신뢰하지 않는다	별로 신뢰하지 않는다	약간 신뢰한다	매우 신뢰한다	신뢰 안 함 (%)	신뢰함 (%)	평균 (1~4)	표준 편차	유의성 검정 (t/F)	
전 체	(17,045)	5.5	21.7	62.0	10.9	27.1	72.9	2.78	0.71	-	
성별	남자	(8,471)	6.1	22.5	61.0	10.4	28.6	71.4	2.76	0.72	-4.601 (0.000)***
	여자	(8,574)	4.9	20.8	63.0	11.3	25.7	74.3	2.81	0.69	
연령별	15~19	(934)	8.8	27.2	54.2	9.7	36.1	63.9	2.65	0.77	78.015 (0.000)***
	20대	(2,456)	7.8	31.4	53.0	7.9	39.2	60.8	2.61	0.74	
	30대	(2,415)	6.1	26.5	57.2	10.1	32.6	67.4	2.71	0.73	
	40대	(3,021)	5.5	22.2	62.5	9.8	27.7	72.3	2.77	0.70	
	50대	(3,258)	4.8	19.3	64.9	11.0	24.1	75.9	2.82	0.68	
	60대 이상	(4,961)	3.8	14.6	68.1	13.5	18.5	81.5	2.91	0.65	
지역별	서울	(2,854)	6.0	23.8	65.9	4.3	29.8	70.2	2.69	0.65	40.802 (0.000)***
	부산	(1,194)	2.7	18.1	66.7	12.5	20.8	79.2	2.89	0.63	
	대구	(853)	1.7	20.4	71.8	6.1	22.0	78.0	2.82	0.55	
	인천	(1,052)	6.1	34.2	54.6	5.0	40.4	59.6	2.59	0.68	
	광주	(522)	7.1	29.4	61.5	2.0	36.5	63.5	2.58	0.65	
	대전	(526)	1.4	13.6	62.1	23.0	15.0	85.0	3.07	0.65	
	울산	(407)	4.0	27.3	55.1	13.7	31.3	68.7	2.78	0.72	
	세종	(141)	6.5	14.4	48.3	30.7	20.9	79.1	3.03	0.85	
	경기	(3,923)	9.0	22.0	58.9	10.2	30.9	69.1	2.70	0.77	
	강원	(568)	12.6	18.0	55.8	13.6	30.6	69.4	2.70	0.86	
	충북	(575)	2.9	30.3	54.1	12.6	33.2	66.8	2.76	0.70	
	충남	(759)	3.2	18.0	57.7	21.0	21.2	78.8	2.97	0.72	
	전북	(651)	3.3	22.3	60.8	13.6	25.6	74.4	2.85	0.68	
	전남	(671)	8.7	19.6	64.5	7.3	28.2	71.8	2.70	0.73	
	경북	(937)	2.0	16.6	67.8	13.7	18.6	81.4	2.93	0.61	
	경남	(1,159)	1.2	12.9	68.7	17.1	14.1	85.9	3.02	0.59	
제주	(253)	3.7	18.7	50.5	27.1	22.4	77.6	3.01	0.78		

구분		n	전혀 신뢰하지 않는다	별로 신뢰하지 않는다	약간 신뢰한다	매우 신뢰한다	신뢰 안 함 (%)	신뢰함 (%)	평균 (1~4)	표준 편차	유의성 검정 (t/F)
학력	중졸이하	(2,967)	3.8	15.7	66.0	14.5	19.5	80.5	2.91	0.67	64.186 (0.000)***
	고졸	(5,577)	4.8	19.7	65.4	10.1	24.5	75.5	2.81	0.67	
	대제이상	(8,248)	6.5	25.4	58.4	9.7	31.8	68.2	2.71	0.73	
	모름/무응답	(254)	9.4	12.8	56.3	21.5	22.2	77.8	2.90	0.84	
직업 유무	있다	(12,054)	5.6	21.5	62.5	10.4	27.1	72.9	2.78	0.70	-1.700 (0.089)
	없다	(4,991)	5.2	22.0	60.8	12.0	27.2	72.8	2.80	0.71	
총사상 자위	임금근로자	(8,145)	6.6	24.7	58.8	9.9	31.3	68.7	2.72	0.73	80.090 (0.000)***
	자영업자	(3,396)	3.9	15.1	69.5	11.4	19.1	80.9	2.88	0.64	
	무급가족종사자	(513)	1.6	13.1	75.1	10.2	14.6	85.4	2.94	0.54	
고용 형태	상용근로자	(6,715)	7.6	24.8	58.0	9.6	32.4	67.6	2.70	0.75	-7.158 (0.000)***
	임시/일용근로자	(1,429)	1.9	24.1	62.6	11.4	26.0	74.0	2.83	0.64	
건강 상태	좋음	(10,715)	3.5	23.8	61.5	11.1	27.3	72.7	2.80	0.67	35.709 (0.000)***
	보통	(5,103)	9.8	18.3	62.2	9.7	28.1	71.9	2.72	0.77	
	나쁨	(1,226)	4.5	17.2	65.0	13.3	21.7	78.3	2.87	0.68	
개인 소득	소득 없음	(3,413)	5.8	23.3	60.4	10.5	29.0	71.0	2.76	0.71	23.121 (0.000)***
	200만원 미만	(3,985)	3.3	18.8	65.3	12.7	22.0	78.0	2.87	0.65	
	200~300만원 미만	(4,510)	5.8	23.1	60.4	10.6	28.9	71.1	2.76	0.72	
	300~400만원 미만	(3,208)	5.8	21.2	63.8	9.2	27.0	73.0	2.76	0.69	
	400만원 이상	(1,930)	8.2	22.2	58.7	10.9	30.4	69.6	2.72	0.76	
혼인 상태	미혼	(5,541)	7.9	29.0	54.4	8.7	36.9	63.1	2.64	0.75	175.865 (0.000)***
	기혼	(8,562)	4.3	19.2	64.8	11.7	23.5	76.5	2.84	0.67	
	사별/이혼/별거	(2,942)	4.5	14.8	68.2	12.5	19.4	80.6	2.89	0.66	
가구 원수	1인	(4,259)	5.6	21.7	61.5	11.2	27.3	72.7	2.78	0.71	0.098 (0.922)
	2인 이상	(12,786)	5.4	21.6	62.2	10.7	27.1	72.9	2.78	0.70	
주거 형태	자기집	(13,199)	4.7	20.1	63.7	11.5	24.7	75.3	2.82	0.69	95.344 (0.000)***
	전세	(2,619)	10.3	25.2	56.2	8.3	35.6	64.4	2.62	0.78	
	월세/사글세/무상	(1,227)	4.1	30.8	56.0	9.0	35.0	65.0	2.70	0.69	
주택 유형	단독주택	(5,524)	5.3	16.2	65.9	12.6	21.5	78.5	2.86	0.69	51.753 (0.000)***
	아파트	(8,563)	5.4	23.9	60.4	10.3	29.3	70.7	2.76	0.71	
	연립/다세대/기타	(2,958)	6.2	25.3	59.4	9.2	31.4	68.6	2.72	0.71	
기초생활 수급	해당	(396)	3.8	24.3	59.9	12.0	28.1	71.9	2.80	0.69	0.531 (0.595)
	비해당	(16,649)	5.5	21.6	62.0	10.8	27.1	72.9	2.78	0.71	
다문화 가정	해당	(73)	1.8	17.5	64.4	16.3	19.4	80.6	2.95	0.64	2.237 (0.028)*
	비해당	(16,972)	5.5	21.7	62.0	10.8	27.2	72.8	2.78	0.71	
가구 소득	소득 없음	(101)	3.4	27.3	53.3	16.0	30.7	69.3	2.82	0.74	25.624 (0.000)***
	200만원 미만	(2,229)	2.8	15.3	68.8	13.1	18.1	81.9	2.92	0.62	
	200~300만원 미만	(2,374)	6.5	22.6	59.5	11.4	29.1	70.9	2.76	0.74	
	300~400만원 미만	(2,895)	5.5	19.3	63.5	11.7	24.8	75.2	2.81	0.70	
	400~500만원 미만	(2,440)	5.0	23.5	60.7	10.8	28.5	71.5	2.77	0.70	
	500~600만원 미만	(2,689)	4.9	21.4	63.5	10.1	26.3	73.7	2.79	0.68	
	600만원 이상	(4,318)	7.0	25.0	58.9	9.1	31.9	68.1	2.70	0.73	

* p<0.05, ** p<0.01, *** p<0.001

이웃에 대한 신뢰도는 전반적 행복감, 어제 행복감, 어제 미소/웃음 정도, 현재 자신의 사다리 위치, 5년 전 삶의 만족도, 5년 후 삶의 만족도가 높은 집단(6~10)에서 신뢰 정도가 높게 나타났다.

[표 5-44] 집단 신뢰도 - 이웃 : 주관적 인식

(단위: %, 점)

구분	n	전혀 신뢰하지 않는다	별로 신뢰하지 않는다	약간 신뢰한다	매우 신뢰한다	신뢰 안함 (%)	신뢰함 (%)	평균 (1~4)	표준 편차	유의성 검정 (t/F)
전 체	(17,045)	5.5	21.7	62.0	10.9	27.1	72.9	2.78	0.71	-
전반적 행복감	0~4	(1,085)	12.5	30.7	50.3	6.5	43.2	2.51	0.79	143.309 (0.000)***
	5	(3,085)	8.0	25.3	57.3	9.5	33.3	2.68	0.75	
	6~10	(12,875)	4.3	20.0	64.1	11.6	24.3	75.7	2.83	
어제 행복감	0~4	(1,242)	11.2	30.4	50.6	7.8	41.6	2.55	0.79	130.036 (0.000)***
	5	(3,701)	7.5	23.9	60.2	8.4	31.4	2.69	0.73	
	6~10	(12,102)	4.3	20.1	63.7	11.9	24.4	75.6	2.83	
어제 미소/웃음	0~4	(1,816)	8.8	29.2	55.4	6.6	38.0	2.60	0.74	143.166 (0.000)***
	5	(4,029)	7.1	25.1	59.5	8.3	32.2	2.69	0.72	
	6~10	(11,200)	4.4	19.2	64.0	12.5	23.6	76.4	2.85	
사다리 위치	0~4	(1,589)	7.3	33.2	52.6	6.9	40.5	2.59	0.72	82.026 (0.000)***
	5	(3,034)	5.8	25.5	58.1	10.6	31.3	2.73	0.72	
	6~10	(12,421)	5.2	19.2	64.2	11.4	24.4	75.6	2.82	
5년 전 삶의 만족도	0~4	(1,512)	12.2	27.8	51.0	9.1	39.9	2.57	0.82	164.053 (0.000)***
	5	(4,140)	8.2	24.9	57.7	9.2	33.1	2.68	0.75	
	6~10	(11,393)	3.6	19.7	65.0	11.7	23.3	76.7	2.85	
5년 후 삶의 만족도	0~4	(1,138)	11.4	22.8	58.1	7.7	34.2	2.62	0.79	69.296 (0.000)***
	5	(2,596)	8.4	24.1	58.1	9.4	32.5	2.68	0.76	
	6~10	(13,311)	4.4	21.1	63.1	11.4	25.5	74.5	2.81	

* p<0.05, ** p<0.01, *** p<0.001

3 개인적으로 알고 지내는 사람

가. 전체 분석

개인적으로 알고 지내는 사람을 얼마나 신뢰하는지 묻은 결과, 응답자의 81.4%는 ‘신뢰한다’(매우 신뢰한다+약간 신뢰한다)고 응답했고, 18.6%는 ‘신뢰하지 않는다’(전혀 신뢰하지 않는다+별로 신뢰하지 않는다)고 응답했다.

신뢰 정도를 평균으로 환산하면 4점 만점 기준 2.89점이다.

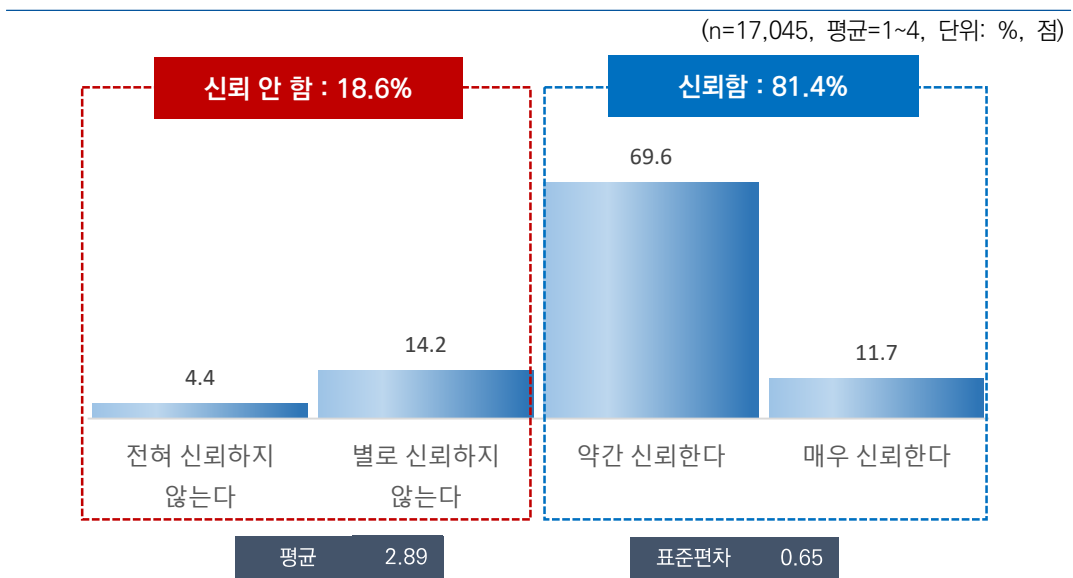

[그림 5-25] 집단 신뢰도 - 개인적으로 알고 지내는 사람

나. 특성별 분석

개인적으로 알고 지내는 사람을 신뢰한다는 응답은 성별 및 연령별로는 큰 차이가 없었다.

지역별로는 대구(2.65점), 종사상 지위별로는 무급가족종사자(2.87점), 고용 형태별로는 상용근로자(2.87점), 건강 상태별로는 보통(2.81점), 주거 형태별로는 전세(2.84점), 주택 유형별로는 단독주택(2.83점), 기초생활 수급 여부별로는 해당(2.77점), 가구 소득별로는 소득 없음(2.83점) 계층에서 신뢰 정도가 상대적으로 낮게 나타났다.

[표 5-45] 집단 신뢰도 - 개인적으로 알고 지내는 사람

(단위: %, 점)

구분	n	전혀 신뢰하지 않는다	별로 신뢰하지 않는다	약간 신뢰한다	매우 신뢰한다	신뢰 안 함 (%)	신뢰함 (%)	평균 (1~4)	표준 편차	유의성 검정 (t/F)	
전 체	(17,045)	4.4	14.2	69.6	11.7	18.6	81.4	2.89	0.65	-	
성별	남자	(8,471)	4.7	14.4	69.3	11.6	19.1	80.9	2.88	0.66	-1.736 (0.083)
	여자	(8,574)	4.2	13.9	70.0	11.8	18.1	81.9	2.90	0.64	
연령별	15~19	(934)	5.9	13.4	65.2	15.5	19.3	80.7	2.90	0.72	1.638 (0.146)
	20대	(2,456)	5.7	14.3	67.3	12.7	20.0	80.0	2.87	0.69	
	30대	(2,415)	4.8	13.2	70.4	11.7	17.9	82.1	2.89	0.65	
	40대	(3,021)	4.6	13.9	71.0	10.4	18.6	81.4	2.87	0.64	
	50대	(3,258)	4.0	15.3	69.2	11.4	19.4	80.6	2.88	0.64	
	60대 이상	(4,961)	3.5	14.2	70.7	11.6	17.6	82.4	2.91	0.62	
지역별	서울	(2,854)	5.1	13.2	69.2	12.5	18.3	81.7	2.89	0.67	26.082 (0.000)***
	부산	(1,194)	3.0	14.1	75.3	7.6	17.0	83.0	2.88	0.57	
	대구	(853)	5.0	29.1	62.1	3.7	34.1	65.9	2.65	0.64	
	인천	(1,052)	2.3	11.9	67.8	18.0	14.1	85.9	3.02	0.62	
	광주	(522)	7.5	9.1	76.6	6.9	16.6	83.4	2.83	0.66	
	대전	(526)	0.7	6.9	65.4	27.0	7.6	92.4	3.19	0.57	
	울산	(407)	3.3	18.2	69.9	8.6	21.5	78.5	2.84	0.61	
	세종	(141)	0.7	8.5	71.5	19.3	9.2	90.8	3.09	0.55	
	경기	(3,923)	7.3	11.7	70.0	11.1	18.9	81.1	2.85	0.70	
	강원	(568)	9.3	20.1	55.8	14.7	29.5	70.5	2.76	0.82	
	충북	(575)	3.3	14.7	71.0	11.0	18.0	82.0	2.90	0.62	
	충남	(759)	3.1	24.6	59.0	13.3	27.7	72.3	2.83	0.69	
	전북	(651)	0.5	7.0	76.6	15.9	7.5	92.5	3.08	0.49	
	전남	(671)	3.7	11.4	75.4	9.4	15.2	84.8	2.90	0.59	
	경북	(937)	2.5	17.4	66.4	13.7	19.9	80.1	2.91	0.64	
	경남	(1,159)	0.8	14.1	80.9	4.2	14.9	85.1	2.88	0.45	
제주	(253)	3.1	15.2	55.8	25.9	18.3	81.7	3.05	0.73		

구분		n	전혀 신뢰하지 않는다	별로 신뢰하지 않는다	약간 신뢰한다	매우 신뢰한다	신뢰 안 함 (%)	신뢰함 (%)	평균 (1~4)	표준 편차	유의성 검정 (t/F)
학력	중졸이하	(2,967)	3.0	13.8	70.3	12.9	16.7	83.3	2.93	0.62	6.901 (0.000)***
	고졸	(5,577)	4.2	14.8	70.1	10.9	19.0	81.0	2.88	0.64	
	대재이상	(8,248)	5.1	14.0	69.2	11.7	19.1	80.9	2.88	0.67	
	모름/무응답	(254)	5.3	12.3	64.3	18.2	17.5	82.5	2.95	0.72	
직업 유무	있다	(12,054)	4.3	13.9	70.1	11.7	18.2	81.8	2.89	0.65	1.247 (0.213)
	없다	(4,991)	4.6	14.9	68.6	11.8	19.5	80.5	2.88	0.66	
총사상 자위	임금근로자	(8,145)	4.9	13.4	69.9	11.8	18.3	81.7	2.89	0.66	1.724 (0.178)
	자영업자	(3,396)	3.2	14.6	70.3	11.8	17.9	82.1	2.91	0.62	
	무급가족종사자	(513)	2.6	17.0	71.4	9.0	19.5	80.5	2.87	0.59	
고용 형태	상용근로자	(6,715)	5.5	13.9	68.8	11.8	19.4	80.6	2.87	0.68	-5.436 (0.000)***
	임시/일용근로자	(1,429)	2.2	11.2	75.0	11.7	13.3	86.7	2.96	0.56	
건강 상태	좋음	(10,715)	3.2	12.8	71.8	12.3	15.9	84.1	2.93	0.61	70.243 (0.000)***
	보통	(5,103)	6.9	16.1	66.4	10.6	23.0	77.0	2.81	0.71	
	나쁨	(1,226)	4.9	18.8	64.5	11.7	23.7	76.3	2.83	0.69	
개인 소득	소득 없음	(3,413)	5.0	13.7	69.6	11.7	18.7	81.3	2.88	0.66	2.451 (0.044)*
	200만원 미만	(3,985)	3.4	15.2	71.2	10.2	18.6	81.4	2.88	0.61	
	200~300만원 미만	(4,510)	4.7	15.1	68.6	11.6	19.8	80.2	2.87	0.66	
	300~400만원 미만	(3,208)	4.4	12.2	71.5	11.9	16.6	83.4	2.91	0.64	
	400만원 이상	(1,930)	4.7	14.3	65.9	15.0	19.1	80.9	2.91	0.69	
혼인 상태	미혼	(5,541)	5.5	15.3	67.4	11.8	20.8	79.2	2.85	0.69	12.594 (0.000)***
	기혼	(8,562)	3.8	13.1	71.3	11.8	16.9	83.1	2.91	0.63	
	사별/이혼/별거	(2,942)	4.1	15.4	69.0	11.6	19.5	80.5	2.88	0.65	
가구 원수	1인	(4,259)	4.0	15.9	68.3	11.8	19.9	80.1	2.88	0.65	-1.077 (0.282)
	2인 이상	(12,786)	4.5	13.6	70.1	11.7	18.2	81.8	2.89	0.65	
주거 형태	자기집	(13,199)	3.8	13.7	71.0	11.5	17.6	82.4	2.90	0.63	13.183 (0.000)***
	전세	(2,619)	7.6	15.0	63.8	13.6	22.5	77.5	2.84	0.75	
	월세/사글세/무상	(1,227)	4.1	17.3	67.9	10.7	21.5	78.5	2.85	0.65	
주택 유형	단독주택	(5,524)	6.0	13.9	70.9	9.2	19.9	80.1	2.83	0.67	37.110 (0.000)***
	아파트	(8,563)	3.8	14.8	69.1	12.3	18.7	81.3	2.90	0.64	
	연립/다세대/기타	(2,958)	3.2	12.9	69.0	14.9	16.1	83.9	2.96	0.64	
기초생활 수급	해당	(396)	6.3	20.7	62.2	10.8	27.0	73.0	2.77	0.72	-3.161 (0.002)**
	비해당	(16,649)	4.4	14.0	69.8	11.8	18.4	81.6	2.89	0.65	
다문화 가정	해당	(73)	5.5	10.8	68.0	15.8	16.3	83.7	2.94	0.70	0.695 (0.487)
	비해당	(16,972)	4.4	14.2	69.7	11.7	18.6	81.4	2.89	0.65	
가구 소득	소득 없음	(101)	8.5	16.1	59.0	16.4	24.6	75.4	2.83	0.80	4.257 (0.000)***
	200만원 미만	(2,229)	3.1	16.0	71.5	9.5	19.1	80.9	2.87	0.60	
	200~300만원 미만	(2,374)	5.3	16.8	67.2	10.6	22.2	77.8	2.83	0.68	
	300~400만원 미만	(2,895)	4.4	13.6	70.4	11.5	18.1	81.9	2.89	0.65	
	400~500만원 미만	(2,440)	4.5	13.3	69.4	12.8	17.8	82.2	2.90	0.66	
	500~600만원 미만	(2,689)	4.1	13.1	71.6	11.3	17.1	82.9	2.90	0.63	
	600만원 이상	(4,318)	4.7	13.3	68.6	13.3	18.1	81.9	2.91	0.67	

* p<0.05, ** p<0.01, *** p<0.001

가족(친척 포함)에 대한 신뢰도는 전반적 행복감, 어제 행복감, 어제 미소/웃음 정도, 5년 전 삶의 만족도, 5년 후 삶의 만족도가 높은 집단(6~10)에서 신뢰 정도가 높게 나타났다.

[표 5-46] 집단 신뢰도 - 개인적으로 알고 지내는 사람 : 주관적 인식

(단위: %, 점)

구분		n	전혀 신뢰하지 않는다	별로 신뢰하지 않는다	약간 신뢰한다	매우 신뢰한다	신뢰 안 함 (%)	신뢰함 (%)	평균 (1~4)	표준 편차	유의성 검정 (t/F)
전 체		(17,045)	4.4	14.2	69.6	11.7	18.6	81.4	2.89	0.65	-
전반적 행복감	0~4	(1,085)	10.4	24.4	58.4	6.8	34.8	65.2	2.62	0.76	158.928 (0.000)***
	5	(3,085)	7.5	15.2	67.8	9.6	22.7	77.3	2.79	0.71	
	6~10	(12,875)	3.2	13.1	71.0	12.7	16.3	83.7	2.93	0.62	
어제 행복감	0~4	(1,242)	10.4	24.1	58.9	6.6	34.5	65.5	2.62	0.76	166.409 (0.000)***
	5	(3,701)	5.9	15.6	69.5	9.0	21.5	78.5	2.82	0.67	
	6~10	(12,102)	3.4	12.7	70.8	13.1	16.1	83.9	2.94	0.62	
어제 미소/웃음	0~4	(1,816)	8.2	20.9	63.8	7.1	29.1	70.9	2.70	0.72	115.990 (0.000)***
	5	(4,029)	5.1	15.1	70.1	9.7	20.2	79.8	2.84	0.65	
	6~10	(11,200)	3.5	12.8	70.4	13.2	16.3	83.7	2.93	0.63	
사다리 위치	0~4	(1,589)	6.7	17.9	66.3	9.1	24.7	75.3	2.78	0.70	26.230 (0.000)***
	5	(3,034)	4.3	13.7	68.5	13.5	17.9	82.1	2.91	0.66	
	6~10	(12,421)	4.2	13.9	70.3	11.6	18.0	82.0	2.89	0.64	
5년 전 삶의 만족도	0~4	(1,512)	9.4	18.1	63.0	9.5	27.5	72.5	2.73	0.76	75.095 (0.000)***
	5	(4,140)	5.4	15.1	69.2	10.2	20.5	79.5	2.84	0.67	
	6~10	(11,393)	3.4	13.4	70.7	12.6	16.8	83.2	2.92	0.62	
5년 후 삶의 만족도	0~4	(1,138)	9.2	21.2	63.9	5.7	30.4	69.6	2.66	0.72	172.091 (0.000)***
	5	(2,596)	8.4	17.2	66.4	8.1	25.5	74.5	2.74	0.72	
	6~10	(13,311)	3.2	13.0	70.8	13.0	16.3	83.7	2.93	0.62	

* p(0.05, ** p(0.01, *** p(0.001

4 처음 만난 낯선 사람

가. 전체 분석

처음 만난 낯선 사람을 얼마나 신뢰하는지 물은 결과, 응답자의 13.3%는 ‘신뢰한다’ (매우 신뢰한다+약간 신뢰한다)고 응답했고, 86.7%는 ‘신뢰하지 않는다’(전혀 신뢰하지 않는다+별로 신뢰하지 않는다)고 응답했다.

신뢰 정도를 평균으로 환산하면 4점 만점 기준 1.79점이다.

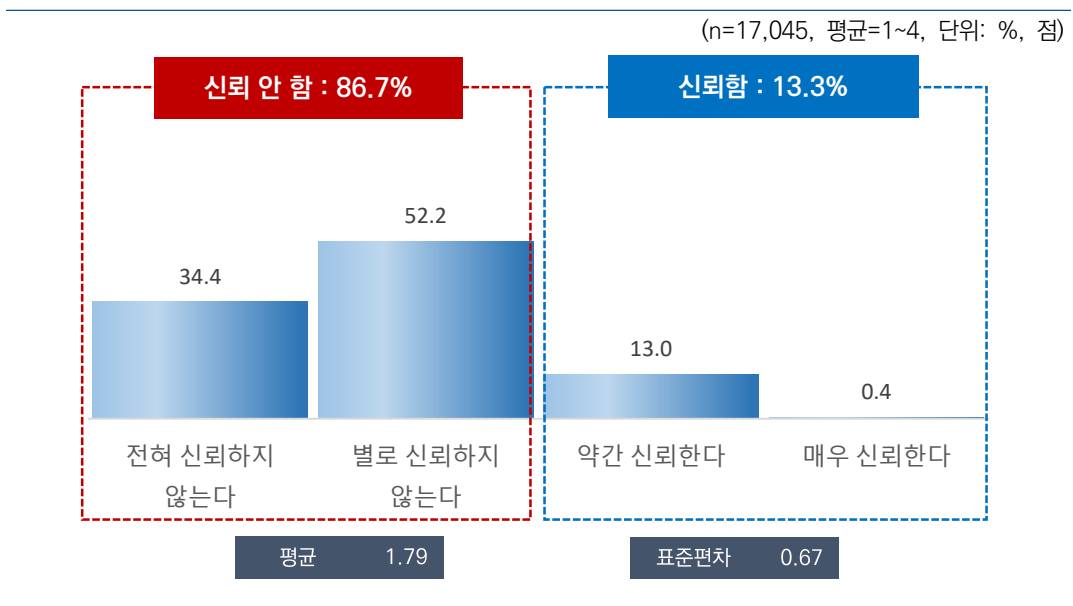

[그림 5-26] 집단 신뢰도 - 처음 만난 낯선 사람

나. 특성별 분석

처음 만난 낯선 사람을 신뢰한다는 응답은 성별로는 큰 차이가 없었으나, 연령별로는 50대(1.82점) 및 60대 이상(1.82점)에서 가장 높고 15~19세(1.70점)가 가장 낮았다.

지역별로는 강원(1.53점), 개인 소득별로는 소득 없음(1.75점), 혼인 상태별로는 미혼(1.76점), 주거 형태별로는 전세(1.70점), 주택 유형별로는 연립/다세대/기타(1.73점), 가구 소득별로는 200~300만원 미만(1.76점) 계층에서 신뢰 정도가 상대적으로 낮게 나타났다.

[표 5-47] 집단 신뢰도 - 처음 만난 낯선 사람

(단위: %, 점)

구분	n	전혀 신뢰하지 않는다	별로 신뢰하지 않는다	약간 신뢰한다	매우 신뢰한다	신뢰 안 함 (%)	신뢰함 (%)	평균 (1~4)	표준 편차	유의성 검정 (t/F)	
전 체	(17,045)	34.4	52.2	13.0	0.4	86.7	13.3	1.79	0.67	-	
성별	남자	(8,471)	34.0	52.5	13.2	0.3	86.5	13.5	1.80	0.67	1.118 (0.264)
	여자	(8,574)	34.9	51.9	12.8	0.4	86.8	13.2	1.79	0.67	
연령별	15~19	(934)	41.1	48.3	10.4	0.2	89.4	10.6	1.70	0.66	8.590 (0.000)***
	20대	(2,456)	35.6	53.6	10.4	0.3	89.2	10.8	1.76	0.64	
	30대	(2,415)	35.6	51.8	12.2	0.4	87.4	12.6	1.77	0.67	
	40대	(3,021)	34.7	51.7	13.4	0.3	86.4	13.6	1.79	0.67	
	50대	(3,258)	32.8	52.8	14.0	0.4	85.6	14.4	1.82	0.67	
	60대 이상	(4,961)	33.0	52.4	14.2	0.4	85.4	14.6	1.82	0.68	
지역별	서울	(2,854)	36.0	57.5	6.5	0.1	93.5	6.5	1.71	0.58	47.690 (0.000)***
	부산	(1,194)	23.9	58.8	16.7	0.5	82.7	17.3	1.94	0.65	
	대구	(853)	40.8	52.6	6.6	0.1	93.4	6.6	1.66	0.60	
	인천	(1,052)	40.8	51.7	7.5	0.0	92.5	7.5	1.67	0.61	
	광주	(522)	40.2	48.0	11.6	0.2	88.2	11.8	1.72	0.67	
	대전	(526)	20.1	51.0	28.2	0.8	71.1	28.9	2.10	0.71	
	울산	(407)	20.6	54.4	23.8	1.3	75.0	25.0	2.06	0.70	
	세종	(141)	19.5	69.6	10.9	0.0	89.1	10.9	1.91	0.55	
	경기	(3,923)	39.8	48.3	11.7	0.2	88.1	11.9	1.72	0.67	
	강원	(568)	54.3	39.2	6.2	0.4	93.4	6.6	1.53	0.63	
	충북	(575)	35.9	46.3	17.7	0.1	82.2	17.8	1.82	0.71	
	충남	(759)	30.6	52.4	15.1	1.9	83.0	17.0	1.88	0.72	
	전북	(651)	22.8	48.4	27.7	1.1	71.2	28.8	2.07	0.74	
	전남	(671)	34.9	49.6	14.4	1.1	84.5	15.5	1.82	0.71	
	경북	(937)	37.0	45.7	17.2	0.1	82.7	17.3	1.80	0.71	
	경남	(1,159)	17.4	66.0	16.4	0.1	83.5	16.5	1.99	0.59	
제주	(253)	44.8	40.7	13.4	1.1	85.5	14.5	1.71	0.74		

구분		n	전혀 신뢰하지 않는다	별로 신뢰하지 않는다	약간 신뢰한다	매우 신뢰한다	신뢰 안 함 (%)	신뢰함 (%)	평균 (1~4)	표준 편차	유의성 검정 (t/F)
학력	중졸이하	(2,967)	35.0	51.0	13.4	0.6	86.0	14.0	1.80	0.68	2.341 (0.071)
	고졸	(5,577)	32.8	53.7	13.1	0.3	86.5	13.5	1.81	0.66	
	대제이상	(8,248)	35.1	52.0	12.6	0.3	87.1	12.9	1.78	0.66	
	모름/무응답	(254)	42.8	40.1	15.3	1.7	83.0	17.0	1.76	0.77	
직업 유무	있다	(12054)	34.2	52.4	13.1	0.3	86.6	13.4	1.80	0.67	0.943 (0.345)
	없다	(4991)	35.0	51.8	12.7	0.4	86.9	13.1	1.79	0.67	
총사상 자위	임금근로자	(8145)	35.3	51.9	12.5	0.3	87.2	12.8	1.78	0.66	9.216 (0.000)***
	자영업자	(3396)	31.3	54.1	14.1	0.5	85.4	14.6	1.84	0.67	
	무급가족종사자	(513)	35.6	49.0	15.0	0.3	84.7	15.3	1.80	0.69	
고용 형태	상용근로자	(6715)	35.8	51.3	12.6	0.3	87.1	12.9	1.77	0.67	-1.344 (0.179)
	임시/일용근로자	(1429)	32.8	54.6	12.3	0.2	87.4	12.6	1.80	0.65	
건강 상태	좋음	(10,715)	31.1	55.3	13.2	0.4	86.4	13.6	1.83	0.65	40.543 (0.000)***
	보통	(5,103)	40.3	46.6	12.7	0.3	86.9	13.1	1.73	0.69	
	나쁨	(1,226)	39.0	48.5	11.9	0.6	87.5	12.5	1.74	0.68	
개인 소득	소득 없음	(3,413)	36.9	51.5	11.2	0.4	88.4	11.6	1.75	0.66	6.364 (0.000)***
	200만원 미만	(3,985)	32.5	53.0	14.1	0.4	85.5	14.5	1.82	0.67	
	200~300만원 미만	(4,510)	34.6	52.6	12.5	0.2	87.3	12.7	1.78	0.66	
	300~400만원 미만	(3,208)	32.9	54.0	12.7	0.5	86.9	13.1	1.81	0.66	
	400만원 이상	(1,930)	36.2	48.0	15.3	0.5	84.2	15.8	1.80	0.70	
혼인 상태	미혼	(5,541)	36.0	52.9	10.8	0.4	88.9	11.1	1.76	0.65	12.961 (0.000)***
	기혼	(8,562)	33.6	52.1	14.0	0.3	85.7	14.3	1.81	0.67	
	사별/이혼/별거	(2,942)	34.0	51.4	14.1	0.5	85.4	14.6	1.81	0.68	
가구 원수	1인	(4,259)	33.4	52.7	13.5	0.4	86.0	14.0	1.81	0.67	1.949 (0.051)
	2인 이상	(12,786)	34.8	52.1	12.8	0.4	86.9	13.1	1.79	0.67	
주거 형태	자기집	(13,199)	33.4	52.6	13.6	0.4	86.1	13.9	1.81	0.67	27.175 (0.000)***
	전세	(2,619)	40.0	49.8	10.0	0.2	89.8	10.2	1.70	0.65	
	월세/사글세/무상	(1,227)	33.5	53.0	12.8	0.7	86.5	13.5	1.81	0.67	
주택 유형	단독주택	(5,524)	32.9	50.5	16.0	0.6	83.4	16.6	1.84	0.70	30.775 (0.000)***
	아파트	(8,563)	34.6	52.7	12.5	0.3	87.3	12.7	1.78	0.66	
	연립/다세대/기타	(2,958)	36.8	54.1	8.7	0.3	90.9	9.1	1.73	0.63	
기초생활 수급	해당	(396)	32.5	54.8	12.2	0.5	87.3	12.7	1.81	0.66	0.422 (0.673)
	비해당	(16,649)	34.5	52.2	13.0	0.4	86.6	13.4	1.79	0.67	
다문화 가정	해당	(73)	19.1	55.3	24.6	1.0	74.4	25.6	2.08	0.69	3.615 (0.000)***
	비해당	(16,972)	34.5	52.2	12.9	0.4	86.7	13.3	1.79	0.67	
가구 소득	소득 없음	(101)	42.8	35.4	21.9	0.0	78.1	21.9	1.79	0.78	2.821 (0.010)**
	200만원 미만	(2,229)	31.5	53.6	14.6	0.3	85.1	14.9	1.84	0.67	
	200~300만원 미만	(2,374)	36.3	51.2	12.1	0.3	87.6	12.4	1.76	0.66	
	300~400만원 미만	(2,895)	36.2	50.5	12.8	0.5	86.7	13.3	1.78	0.68	
	400~500만원 미만	(2,440)	35.0	51.8	12.8	0.5	86.8	13.2	1.79	0.67	
	500~600만원 미만	(2,689)	34.3	52.5	12.8	0.4	86.9	13.1	1.79	0.67	
	600만원 이상	(4,318)	33.3	53.6	12.8	0.3	86.9	13.1	1.80	0.66	

* p<0.05, ** p<0.01, *** p<0.001

처음 만난 낯선 사람에 대한 신뢰도는 전반적 행복감, 어제 행복감, 어제 미소/웃음 정도, 현재 자신의 사다리 위치, 5년 전 삶의 만족도, 5년 후 삶의 만족도가 높은 집단(6~10)에서 신뢰 정도가 높게 나타났다.

[표 5-48] 집단 신뢰도 - 처음 만난 낯선 사람 : 주관적 인식

(단위: %, 점)

구분	n	전혀 신뢰하지 않는다	별로 신뢰하지 않는다	약간 신뢰한다	매우 신뢰한다	신뢰 안 함 (%)	신뢰함 (%)	평균 (1~4)	표준 편차	유의성 검정 (t/F)	
전 체	(17,045)	34.4	52.2	13.0	0.4	86.7	13.3	1.79	0.67	-	
전반적 행복감	0~4	(1,085)	49.2	43.5	7.1	0.2	92.7	7.3	1.58	0.63	142.503 (0.000)***
	5	(3,085)	44.3	44.9	10.4	0.4	89.2	10.8	1.67	0.67	
	6~10	(12,875)	30.8	54.7	14.1	0.4	85.5	14.5	1.84	0.66	
어제 행복감	0~4	(1,242)	48.6	41.8	9.3	0.4	90.3	9.7	1.61	0.67	147.599 (0.000)***
	5	(3,701)	42.4	48.2	9.3	0.2	90.5	9.5	1.67	0.65	
	6~10	(12,102)	30.6	54.5	14.5	0.4	85.1	14.9	1.85	0.67	
어제 미소/웃음	0~4	(1,816)	46.5	44.4	8.9	0.2	90.9	9.1	1.63	0.65	135.845 (0.000)***
	5	(4,029)	40.0	49.9	9.9	0.2	89.9	10.1	1.70	0.65	
	6~10	(11,200)	30.5	54.3	14.7	0.5	84.8	15.2	1.85	0.67	
사다리 위치	0~4	(1,589)	43.9	46.1	9.8	0.3	90.0	10.0	1.66	0.66	65.657 (0.000)***
	5	(3,034)	38.5	51.5	9.8	0.2	89.9	10.1	1.72	0.64	
	6~10	(12,421)	32.2	53.2	14.2	0.4	85.4	14.6	1.83	0.67	
5년 전 삶의 만족도	0~4	(1,512)	46.7	41.3	11.8	0.2	87.9	12.1	1.66	0.69	126.795 (0.000)***
	5	(4,140)	41.8	48.0	9.9	0.3	89.8	10.2	1.69	0.66	
	6~10	(11,393)	30.1	55.2	14.2	0.4	85.3	14.7	1.85	0.66	
5년 후 삶의 만족도	0~4	(1,138)	45.0	44.6	10.3	0.2	89.6	10.4	1.66	0.66	99.413 (0.000)***
	5	(2,596)	44.9	44.6	10.3	0.2	89.5	10.5	1.66	0.67	
	6~10	(13,311)	31.5	54.4	13.7	0.4	85.9	14.1	1.83	0.66	

* p<0.05, ** p<0.01, *** p<0.001

5 나와 종교적 신념이 다른 사람

가. 전체 분석

나와 종교적 신념이 다른 사람을 얼마나 신뢰하는지 묻은 결과, 응답자의 15.3%는 '신뢰한다'(매우 신뢰한다+약간 신뢰한다)고 응답했고, 84.7%는 '신뢰하지 않는다'(전혀 신뢰하지 않는다+별로 신뢰하지 않는다)고 응답했다.

신뢰 정도를 평균으로 환산하면 4점 만점 기준 1.87점이다.

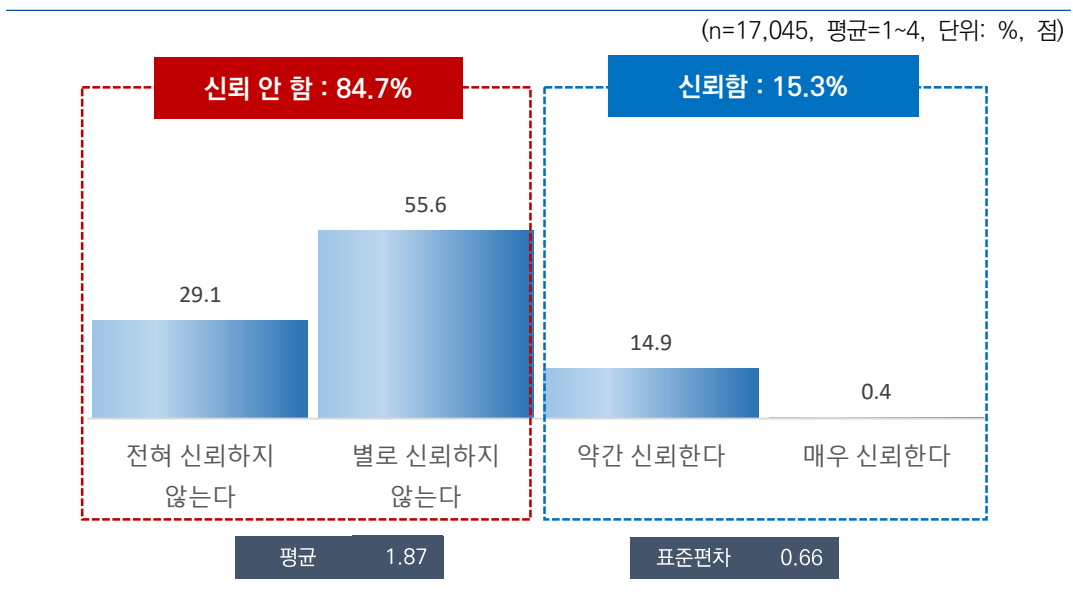

[그림 5-27] 집단 신뢰도 - 나와 종교적 신념이 다른 사람

나. 특성별 분석

나와 종교적 신념이 다른 사람을 신뢰한다는 응답은 성별로는 큰 차이가 없었으나, 연령별로는 50대(1.90점) 및 60대 이상(1.90점)에서 가장 높고 15~19세(1.77점)가 가장 낮았다.

지역별로는 대구(1.59점), 학력별로는 대재 이상(1.85점), 개인 소득별로는 소득 없음(1.82점), 주택 유형별로는 연립/다세대/기타(1.83점) 계층에서 신뢰 정도가 상대적으로 낮게 나타났다.

[표 5-49] 집단 신뢰도 - 나와 종교적 신념이 다른 사람

(단위: %, 점)

구분	n	전혀 신뢰하지 않는다	별로 신뢰하지 않는다	약간 신뢰한다	매우 신뢰한다	신뢰 안 함 (%)	신뢰함 (%)	평균 (1~4)	표준 편차	유의성 검정 (t/F)
전 체	(17,045)	29.1	55.6	14.9	0.4	84.7	15.3	1.87	0.66	-
성별	남자	(8,471)	29.3	55.1	15.2	0.4	84.4	15.6	1.87	0.228
	여자	(8,574)	28.9	56.0	14.6	0.4	85.0	15.0	1.86	0.820)
연령별	15-19	(934)	33.7	55.5	10.6	0.3	89.1	10.9	1.77	0.64
	20대	(2,456)	31.2	55.7	12.7	0.4	86.9	13.1	1.82	0.65
	30대	(2,415)	29.7	57.1	12.9	0.2	86.8	13.2	1.84	0.64
	40대	(3,021)	30.1	53.9	15.5	0.5	84.0	16.0	1.86	0.68
	50대	(3,258)	26.8	56.9	16.1	0.2	83.7	16.3	1.90	0.65
	60대 이상	(4,961)	27.9	55.0	16.6	0.5	82.8	17.2	1.90	0.68
지역별	서울	(2,854)	27.4	61.3	11.1	0.2	88.7	11.3	1.84	0.61
	부산	(1,194)	31.9	48.3	18.9	0.9	80.3	19.7	1.89	0.73
	대구	(853)	47.9	44.8	7.2	0.1	92.7	7.3	1.59	0.62
	인천	(1,052)	27.9	58.5	13.7	0.0	86.3	13.7	1.86	0.63
	광주	(522)	38.7	51.8	9.5	0.0	90.5	9.5	1.71	0.63
	대전	(526)	15.7	57.1	26.2	0.9	72.9	27.1	2.12	0.67
	울산	(407)	20.4	54.2	25.2	0.2	74.6	25.4	2.05	0.68
	세종	(141)	27.3	66.2	6.5	0.0	93.5	6.5	1.79	0.54
	경기	(3,923)	27.5	59.5	12.9	0.1	87.0	13.0	1.86	0.62
	강원	(568)	50.3	39.9	9.0	0.7	90.2	9.8	1.60	0.68
	충북	(575)	24.4	56.8	18.4	0.4	81.1	18.9	1.95	0.67
	충남	(759)	31.2	51.9	14.7	2.2	83.1	16.9	1.88	0.73
	전북	(651)	21.0	50.7	27.6	0.7	71.7	28.3	2.08	0.71
	전남	(671)	31.4	55.2	13.2	0.2	86.6	13.4	1.82	0.65
	경북	(937)	27.6	47.5	24.3	0.5	75.1	24.9	1.98	0.74
	경남	(1,159)	22.6	61.9	15.4	0.1	84.4	15.6	1.93	0.62
제주	(253)	31.9	48.2	18.3	1.6	80.1	19.9	1.90	0.75	

구분		n	전혀 신뢰하지 않는다	별로 신뢰하지 않는다	약간 신뢰한다	매우 신뢰한다	신뢰 안 함 (%)	신뢰함 (%)	평균 (1~4)	표준 편차	유의성 검정 (t/F)
학력	중졸이하	(2,967)	29.6	53.9	15.8	0.6	83.5	16.5	1.87	0.68	4.400 (0.004)**
	고졸	(5,577)	27.5	57.5	14.8	0.2	85.0	15.0	1.88	0.65	
	대제이상	(8,248)	30.2	55.0	14.5	0.4	85.1	14.9	1.85	0.66	
	모름/무응답	(254)	24.7	54.9	18.6	1.7	79.6	20.4	1.97	0.71	
직업 유무	있다	(12,054)	28.3	56.3	15.1	0.4	84.6	15.4	1.88	0.66	2.844 (0.004)**
	없다	(4,991)	31.1	54.0	14.5	0.4	85.1	14.9	1.84	0.67	
총사상 자위	임금근로자	(8,145)	29.6	55.2	14.9	0.3	84.8	15.2	1.86	0.66	7.020 (0.001)***
	자영업자	(3,396)	25.8	58.3	15.5	0.5	84.1	15.9	1.91	0.65	
	무급가족종사자	(513)	24.5	60.2	14.8	0.6	84.6	15.4	1.92	0.64	
고용 형태	상용근로자	(6,715)	30.5	54.2	15.0	0.3	84.7	15.3	1.85	0.67	-2.728 (0.006)**
	임시/일용근로자	(1,429)	25.3	59.6	14.8	0.3	84.9	15.1	1.90	0.64	
건강 상태	좋음	(10,715)	28.7	55.9	15.1	0.3	84.6	15.4	1.87	0.66	2.956 (0.052)
	보통	(5,103)	29.1	55.6	14.9	0.4	84.7	15.3	1.87	0.66	
	나쁨	(1,226)	32.9	52.8	13.3	0.9	85.8	14.2	1.82	0.68	
개인 소득	소득 없음	(3,413)	31.3	55.4	12.9	0.4	86.7	13.3	1.82	0.65	7.940 (0.000)***
	200만원 미만	(3,985)	27.9	55.1	16.5	0.4	83.1	16.9	1.89	0.67	
	200~300만원 미만	(4,510)	29.7	55.5	14.7	0.2	85.2	14.8	1.85	0.65	
	300~400만원 미만	(3,208)	26.4	58.0	14.9	0.7	84.3	15.7	1.90	0.66	
	400만원 이상	(1,930)	30.9	53.2	15.5	0.4	84.1	15.9	1.85	0.68	
혼인 상태	미혼	(5,541)	31.2	55.7	12.7	0.4	86.9	13.1	1.82	0.65	18.355 (0.000)***
	기혼	(8,562)	27.6	56.0	16.1	0.3	83.6	16.4	1.89	0.66	
	사별/이혼/별거	(2,942)	29.7	54.1	15.8	0.5	83.8	16.2	1.87	0.68	
가구 원수	1인	(4,259)	30.9	53.3	15.3	0.5	84.2	15.8	1.85	0.68	-1.320 (0.187)
	2인 이상	(12,786)	28.5	56.4	14.8	0.4	84.9	15.1	1.87	0.66	
주거 형태	자기집	(13,199)	28.0	56.4	15.2	0.3	84.4	15.6	1.88	0.66	15.496 (0.000)***
	전세	(2,619)	33.9	52.6	13.1	0.4	86.5	13.5	1.80	0.67	
	월세/사글세/무상	(1,227)	30.7	53.2	15.2	0.9	83.9	16.1	1.86	0.69	
주택 유형	단독주택	(5,524)	28.1	54.3	17.3	0.4	82.4	17.6	1.90	0.68	12.139 (0.000)***
	아파트	(8,563)	29.6	55.5	14.4	0.4	85.1	14.9	1.86	0.66	
	연립/다세대/기타	(2,958)	29.5	58.3	11.9	0.3	87.8	12.2	1.83	0.63	
기초생활 수급	해당	(396)	30.1	55.5	14.0	0.4	85.6	14.4	1.85	0.66	-0.586 (0.558)
	비해당	(16,649)	29.1	55.6	14.9	0.4	84.7	15.3	1.87	0.66	
다문화 가정	해당	(73)	19.9	53.7	25.4	1.0	73.6	26.4	2.08	0.70	2.701 (0.007)**
	비해당	(16,972)	29.1	55.6	14.9	0.4	84.8	15.2	1.86	0.66	
가구 소득	소득 없음	(101)	36.8	45.1	17.2	0.9	81.9	18.1	1.82	0.74	0.646 (0.694)
	200만원 미만	(2,229)	28.8	54.8	16.0	0.4	83.6	16.4	1.88	0.67	
	200~300만원 미만	(2,374)	31.3	52.8	15.7	0.2	84.1	15.9	1.85	0.67	
	300~400만원 미만	(2,895)	28.1	57.6	13.5	0.7	85.7	14.3	1.87	0.65	
	400~500만원 미만	(2,440)	29.3	56.0	14.4	0.4	85.3	14.7	1.86	0.66	
	500~600만원 미만	(2,689)	28.0	57.4	14.4	0.2	85.4	14.6	1.87	0.65	
	600만원 이상	(4,318)	29.1	55.1	15.4	0.4	84.2	15.8	1.87	0.67	

* p<0.05, ** p<0.01, *** p<0.001

나와 종교적 신념이 다른 사람에 대한 신뢰도는 전반적 행복감, 어제 행복감, 어제 미소/웃음 정도, 현재 자신의 사다리 위치, 5년 전 삶의 만족도가 높은 집단(6~10)에서 신뢰 정도가 높게 나타났다.

[표 5-50] 집단 신뢰도 - 나와 종교적 신념이 다른 사람 : 주관적 인식

(단위: %, 점)

구분	n	전혀 신뢰하지 않는다	별로 신뢰하지 않는다	약간 신뢰한다	매우 신뢰한다	신뢰 안 함 (%)	신뢰함 (%)	평균 (1~4)	표준 편차	유의성 검정 (t/F)	
전 체	(17,045)	29.1	55.6	14.9	0.4	84.7	15.3	1.87	0.66	-	
전반적 행복감	0~4	(1,085)	43.1	46.8	9.7	0.4	89.9	10.1	1.67	0.66	62.324 (0.000)***
	5	(3,085)	31.2	55.6	12.7	0.5	86.8	13.2	1.82	0.65	
	6~10	(12,875)	27.4	56.3	15.9	0.4	83.8	16.2	1.89	0.66	
어제 행복감	0~4	(1,242)	40.5	47.1	11.8	0.6	87.6	12.4	1.72	0.69	44.237 (0.000)***
	5	(3,701)	30.8	56.1	12.8	0.4	86.9	13.1	1.83	0.65	
	6~10	(12,102)	27.4	56.3	15.9	0.4	83.7	16.3	1.89	0.66	
어제 미소/웃음	0~4	(1,816)	39.0	49.3	11.2	0.5	88.3	11.7	1.73	0.67	52.453 (0.000)***
	5	(4,029)	29.2	57.8	12.9	0.1	86.9	13.1	1.84	0.63	
	6~10	(11,200)	27.5	55.8	16.2	0.5	83.3	16.7	1.90	0.67	
사다리 위치	0~4	(1,589)	36.4	48.1	15.2	0.3	84.5	15.5	1.79	0.70	20.785 (0.000)***
	5	(3,034)	31.3	55.5	12.9	0.4	86.7	13.3	1.82	0.65	
	6~10	(12,421)	27.6	56.6	15.4	0.4	84.2	15.8	1.89	0.66	
5년 전 삶의 만족도	0~4	(1,512)	37.6	48.0	14.1	0.3	85.6	14.4	1.77	0.69	42.779 (0.000)***
	5	(4,140)	31.2	56.6	11.9	0.3	87.8	12.2	1.81	0.64	
	6~10	(11,393)	27.2	56.2	16.1	0.4	83.4	16.6	1.90	0.66	
5년 후 삶의 만족도	0~4	(1,138)	36.0	47.9	15.6	0.5	83.9	16.1	1.81	0.71	27.666 (0.000)***
	5	(2,596)	32.6	56.2	10.9	0.3	88.7	11.3	1.79	0.64	
	6~10	(13,311)	27.8	56.1	15.6	0.4	84.0	16.0	1.89	0.66	

* p<0.05, ** p<0.01, *** p<0.001

6 다른 국적의 사람

가. 전체 분석

다른 국적의 사람을 얼마나 신뢰하는지 묻은 결과, 응답자의 10.6%는 ‘신뢰한다’(매우 신뢰한다+약간 신뢰한다)고 응답했고, 89.4%는 ‘신뢰하지 않는다’(전혀 신뢰하지 않는다+별로 신뢰하지 않는다)고 응답했다.

신뢰 정도를 평균으로 환산하면 4점 만점 기준 1.72점이다.

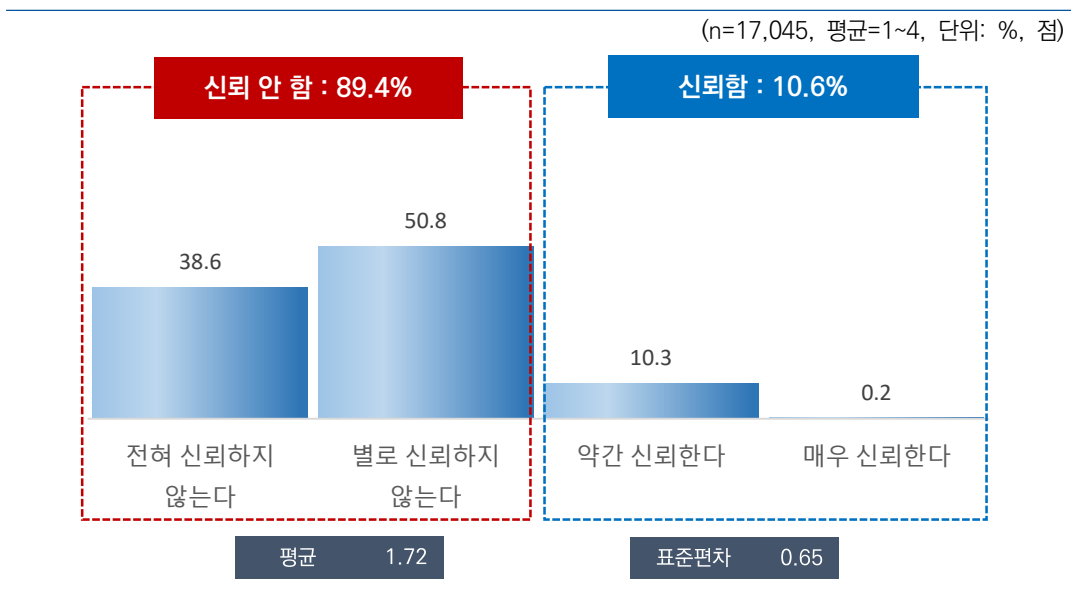

[그림 5-28] 집단 신뢰도 - 다른 국적의 사람

나. 특성별 분석

다른 국적의 사람을 신뢰한다는 응답은 성별로는 큰 차이가 없었으나, 연령별로는 40대(1.74점) 및 50대(1.74점)에서 가장 높고 15~19세(1.69점)가 가장 낮았다.

지역별로는 대구(1.52점), 건강 상태별로는 나쁨(1.66점), 혼인 상태별로는 사별/이혼/별거(1.68점), 주거 형태별로는 전세(1.66점), 가구 소득별로는 200만원 미만(1.69점) 계층에서 신뢰 정도가 상대적으로 낮게 나타났다.

[표 5-51] 집단 신뢰도 - 다른 국적의 사람

(단위: %, 점)

구분	n	전혀 신뢰하지 않는다	별로 신뢰하지 않는다	약간 신뢰한다	매우 신뢰한다	신뢰 안 함 (%)	신뢰함 (%)	평균 (1~4)	표준 편차	유의성 검정 (t/F)	
전 체	(17,045)	38.6	50.8	10.3	0.2	89.4	10.6	1.72	0.65	-	
성별	남자	(8,471)	37.8	51.4	10.6	0.2	89.2	10.8	1.73	0.65	2.156 (0.031)*
	여자	(8,574)	39.4	50.3	10.1	0.2	89.7	10.3	1.71	0.65	
연령별	15-19	(934)	41.7	48.2	9.7	0.4	90.0	10.0	1.69	0.66	2.008 (0.074)
	20대	(2,456)	40.0	49.1	10.7	0.2	89.1	10.9	1.71	0.66	
	30대	(2,415)	38.4	51.8	9.7	0.2	90.1	9.9	1.72	0.64	
	40대	(3,021)	37.8	50.7	11.3	0.2	88.5	11.5	1.74	0.66	
	50대	(3,258)	36.4	53.1	10.5	0.1	89.4	10.6	1.74	0.64	
	60대 이상	(4,961)	39.3	50.3	10.0	0.4	89.7	10.3	1.71	0.65	
지역별	서울	(2,854)	32.3	61.5	6.2	0.0	93.7	6.3	1.74	0.56	26.796 (0.000)***
	부산	(1,194)	39.6	47.7	12.6	0.1	87.2	12.8	1.73	0.68	
	대구	(853)	55.4	37.2	7.2	0.2	92.6	7.4	1.52	0.64	
	인천	(1,052)	35.3	57.8	6.9	0.0	93.1	6.9	1.72	0.58	
	광주	(522)	47.6	46.4	6.1	0.0	93.9	6.1	1.58	0.60	
	대전	(526)	16.9	57.3	25.0	0.8	74.2	25.8	2.10	0.66	
	울산	(407)	28.6	52.1	19.3	0.0	80.7	19.3	1.91	0.69	
	세종	(141)	38.9	51.6	9.4	0.0	90.6	9.4	1.71	0.63	
	경기	(3,923)	40.4	50.3	9.3	0.0	90.7	9.3	1.69	0.63	
	강원	(568)	52.6	37.7	8.6	1.1	90.3	9.7	1.58	0.70	
	충북	(575)	32.7	51.6	15.6	0.1	84.3	15.7	1.83	0.68	
	충남	(759)	37.7	48.3	12.4	1.6	86.0	14.0	1.78	0.72	
	전북	(651)	30.9	53.5	15.4	0.2	84.5	15.5	1.85	0.67	
	전남	(671)	38.3	53.0	8.2	0.5	91.3	8.7	1.71	0.63	
	경북	(937)	44.7	42.8	12.2	0.3	87.5	12.5	1.68	0.69	
	경남	(1,159)	43.8	44.5	11.7	0.0	88.3	11.7	1.68	0.67	
	제주	(253)	35.0	45.7	17.5	1.7	80.8	19.2	1.86	0.76	

구분		n	전혀 신뢰하지 않는다	별로 신뢰하지 않는다	약간 신뢰한다	매우 신뢰한다	신뢰 안 함 (%)	신뢰함 (%)	평균 (1~4)	표준 편차	유의성 검정 (t/F)
학력	중졸이하	(2,967)	42.7	46.1	10.6	0.6	88.8	11.2	1.69	0.68	5.259 (0.001)**
	고졸	(5,577)	38.3	52.0	9.6	0.1	90.4	9.6	1.71	0.63	
	대제이상	(8,248)	37.0	52.0	10.8	0.2	89.1	10.9	1.74	0.65	
	모름/무응답	(254)	46.4	41.2	10.4	2.0	87.6	12.4	1.68	0.74	
직업 유무	있다	(12,054)	37.7	51.7	10.4	0.2	89.4	10.6	1.73	0.65	2.571 (0.010)*
	없다	(4,991)	40.7	48.8	10.3	0.3	89.4	10.6	1.70	0.66	
총사상 자위	임금근로자	(8,145)	37.5	51.6	10.7	0.2	89.1	10.9	1.74	0.65	0.883 (0.413)
	자영업자	(3,396)	38.2	52.0	9.6	0.3	90.1	9.9	1.72	0.64	
	무급가족종사자	(513)	38.6	51.4	9.9	0.1	90.0	10.0	1.72	0.64	
고용 형태	상용근로자	(6,715)	38.1	50.8	10.9	0.2	88.9	11.1	1.73	0.65	-1.333 (0.183)
	임시/일용근로자	(1,429)	34.7	55.4	9.7	0.3	90.0	10.0	1.76	0.63	
건강 상태	좋음	(10,715)	38.0	51.3	10.5	0.2	89.3	10.7	1.73	0.65	5.728 (0.003)**
	보통	(5,103)	38.5	51.0	10.3	0.3	89.5	10.5	1.72	0.65	
	나쁨	(1,226)	44.1	46.3	9.0	0.6	90.4	9.6	1.66	0.66	
개인 소득	소득 없음	(3,413)	41.0	48.9	9.9	0.2	89.9	10.1	1.69	0.65	3.700 (0.005)**
	200만원 미만	(3,985)	40.0	49.1	10.6	0.3	89.1	10.9	1.71	0.66	
	200~300만원 미만	(4,510)	37.8	51.5	10.7	0.1	89.3	10.7	1.73	0.64	
	300~400만원 미만	(3,208)	36.5	53.0	10.1	0.4	89.5	10.5	1.74	0.64	
	400만원 이상	(1,930)	36.8	52.7	10.1	0.4	89.4	10.6	1.74	0.65	
혼인 상태	미혼	(5,541)	39.1	50.4	10.3	0.2	89.5	10.5	1.72	0.65	9.275 (0.000)***
	기혼	(8,562)	37.3	51.6	10.9	0.2	88.9	11.1	1.74	0.65	
	사별/이혼/별거	(2,942)	41.4	49.5	8.8	0.3	90.9	9.1	1.68	0.64	
가구 원수	1인	(4,259)	39.9	50.0	9.8	0.4	89.9	10.1	1.71	0.65	-1.843 (0.065)
	2인 이상	(12,786)	38.2	51.1	10.5	0.2	89.3	10.7	1.73	0.65	
주거 형태	자기집	(13,199)	38.1	50.9	10.8	0.2	89.0	11.0	1.73	0.65	15.490 (0.000)***
	전세	(2,619)	41.8	50.6	7.4	0.2	92.4	7.6	1.66	0.62	
	월세/사글세/무상	(1,227)	36.7	50.9	11.9	0.5	87.6	12.4	1.76	0.67	
주택 유형	단독주택	(5,524)	40.7	47.2	11.8	0.3	87.8	12.2	1.72	0.68	1.656 (0.191)
	아파트	(8,563)	37.5	52.2	10.2	0.2	89.7	10.3	1.73	0.64	
	연립/다세대/기타	(2,958)	38.0	53.6	8.1	0.2	91.6	8.4	1.71	0.62	
기초생활 수급	해당	(396)	38.0	51.7	9.6	0.6	89.7	10.3	1.73	0.66	0.213 (0.831)
	비해당	(16,649)	38.6	50.8	10.4	0.2	89.4	10.6	1.72	0.65	
다문화 가정	해당	(73)	23.6	43.1	30.6	2.7	66.7	33.3	2.12	0.80	4.274 (0.000)***
	비해당	(16,972)	38.7	50.9	10.3	0.2	89.5	10.5	1.72	0.65	
가구 소득	소득 없음	(101)	44.0	41.3	14.8	0.0	85.2	14.8	1.71	0.71	3.614 (0.001)**
	200만원 미만	(2,229)	40.8	49.3	9.4	0.4	90.2	9.8	1.69	0.65	
	200~300만원 미만	(2,374)	40.1	49.7	10.1	0.1	89.8	10.2	1.70	0.64	
	300~400만원 미만	(2,895)	40.9	49.1	9.7	0.4	89.9	10.1	1.70	0.65	
	400~500만원 미만	(2,440)	37.9	50.5	11.4	0.2	88.4	11.6	1.74	0.66	
	500~600만원 미만	(2,689)	37.2	52.4	10.2	0.2	89.6	10.4	1.73	0.64	
	600만원 이상	(4,318)	36.2	52.9	10.8	0.2	89.1	10.9	1.75	0.64	

* p<0.05, ** p<0.01, *** p<0.001

다른 국적의 사람에 대한 신뢰도는 전반적 행복감, 어제 행복감, 어제 미소/웃음 정도, 현재 자신의 사다리 위치, 5년 전 삶의 만족도, 5년 후 삶의 만족도가 높은 집단(6~10)에서 신뢰 정도가 높게 나타났다.

[표 5-52] 집단 신뢰도 - 다른 국적의 사람 : 주관적 인식

(단위: %, 점)

구분		n	전혀 신뢰하지 않는다	별로 신뢰하지 않는다	약간 신뢰한다	매우 신뢰한다	신뢰 안 함 (%)	신뢰함 (%)	평균 (1~4)	표준 편차	유의성 검정 (t/F)
전 체		(17,045)	38.6	50.8	10.3	0.2	89.4	10.6	1.72	0.65	-
전반적 행복감	0~4	(1,085)	49.3	42.9	7.6	0.2	92.2	7.8	1.59	0.64	47.225 (0.000)***
	5	(3,085)	41.8	50.3	7.6	0.2	92.2	7.8	1.66	0.62	
	6~10	(12,875)	36.9	51.6	11.2	0.2	88.5	11.5	1.75	0.65	
어제 행복감	0~4	(1,242)	47.4	43.4	8.9	0.2	90.8	9.2	1.62	0.65	49.425 (0.000)***
	5	(3,701)	42.4	49.8	7.7	0.1	92.2	7.8	1.65	0.62	
	6~10	(12,102)	36.5	51.9	11.3	0.3	88.4	11.6	1.75	0.65	
어제 미소/웃음	0~4	(1,816)	45.0	46.6	8.2	0.2	91.6	8.4	1.64	0.64	42.184 (0.000)***
	5	(4,029)	41.0	51.0	8.0	0.1	92.0	8.0	1.67	0.62	
	6~10	(11,200)	36.7	51.5	11.5	0.3	88.2	11.8	1.75	0.66	
사다리 위치	0~4	(1,589)	51.0	40.2	8.6	0.2	91.2	8.8	1.58	0.65	52.585 (0.000)***
	5	(3,034)	39.9	51.5	8.5	0.1	91.3	8.7	1.69	0.63	
	6~10	(12,421)	36.7	52.0	11.0	0.3	88.7	11.3	1.75	0.65	
5년 전 삶의 만족도	0~4	(1,512)	45.1	44.7	10.0	0.1	89.9	10.1	1.65	0.66	47.230 (0.000)***
	5	(4,140)	42.1	50.4	7.4	0.1	92.5	7.5	1.65	0.62	
	6~10	(11,393)	36.4	51.8	11.5	0.3	88.2	11.8	1.76	0.66	
5년 후 삶의 만족도	0~4	(1,138)	48.1	43.4	8.3	0.2	91.5	8.5	1.60	0.64	54.624 (0.000)***
	5	(2,596)	43.6	49.4	6.9	0.1	93.0	7.0	1.63	0.61	
	6~10	(13,311)	36.8	51.8	11.2	0.3	88.5	11.5	1.75	0.65	

* p<0.05, ** p<0.01, *** p<0.001

제3절

단체 활동 및 참여

NATIONAL ASSEMBLY FUTURES INSTITUTE

0 종합 분석

11개 단체 각각에 대한 참여 정도를 묻은 결과, 참여율은 '동창회, 향우회 혹은 종친회'(40.1%), '동호회, 스포츠 및 취미 단체'(26.1%), '종교 모임'(13.7%) 등의 순으로 높았으며, '환경 단체 혹은 여성단체'(1.6%)가 가장 낮았다. 11개 단체 중 8개는 참여율이 10% 미만이었다.

(n=17,045, 단위: %)

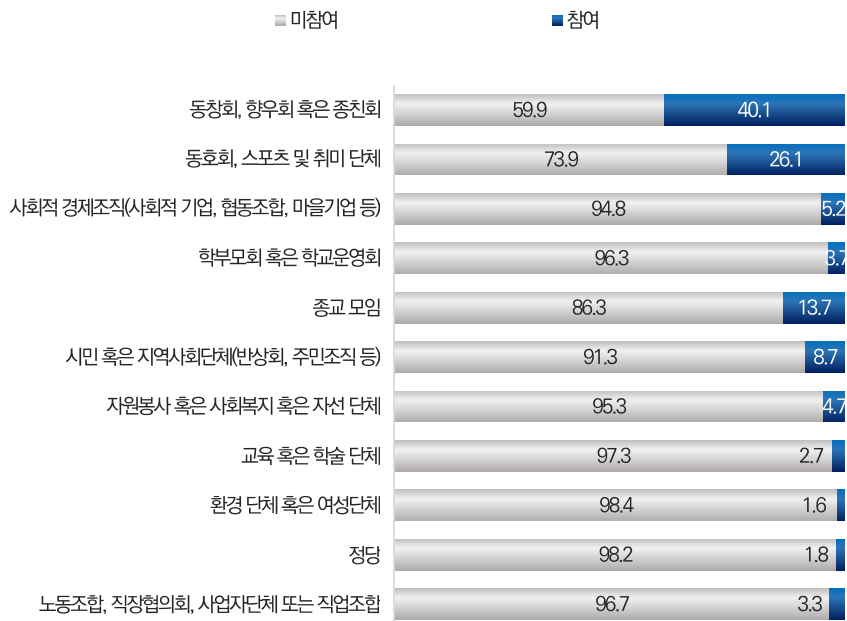

[그림 5-29] 단체 활동 및 참여

1 동창회, 향우회 혹은 종친회

가. 전체 분석

동창회, 향우회, 혹은 종친회에 얼마나 자주 참여하는지 묻은 결과, 응답자의 40.1%는 ‘참여한다’(매우 활발히+활발히+간혹)고 응답했고, 59.9%는 ‘참여하지 않는다’(소속된 적이 없음+소속된 적이 있으나 현재 활동하지 않음)고 응답했다.

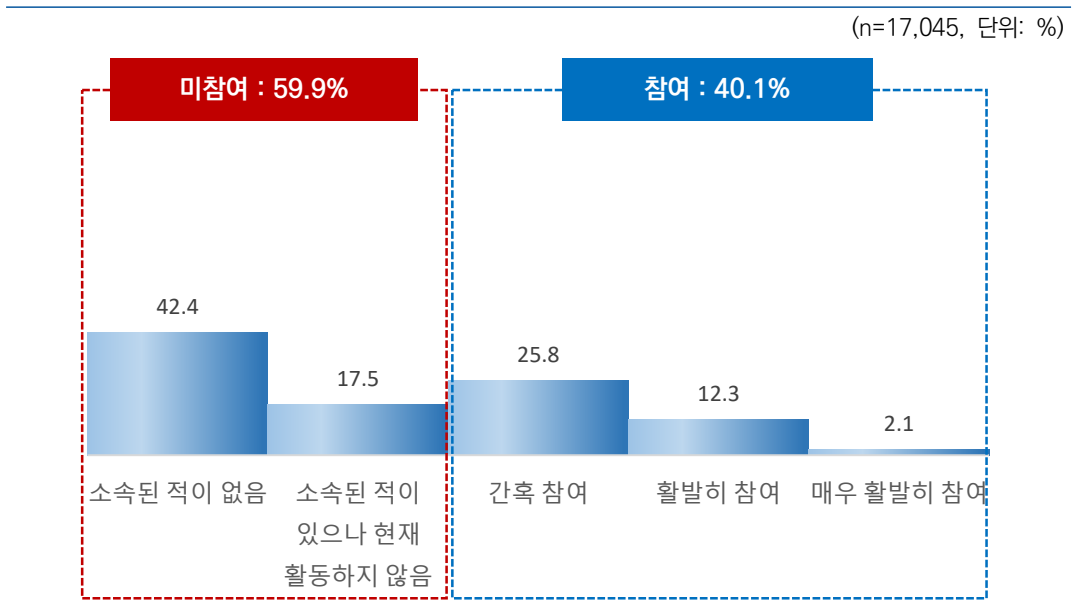

[그림 5-30] 단체 참여도 - 동창회, 향우회 혹은 종친회

나. 특성별 분석

동창회, 향우회 혹은 종친회 참여도는 성별로는 남자(46.7%)가 여자(33.6%)보다 높았고, 연령별로는 50대(48.6%)가 가장 높고 15~19세(12.0%)가 가장 낮았다.

지역별로는 강원(28.1%), 직업 유무별로는 무직(26.3%), 고용 형태별로는 임시/일용 근로자(31.6%), 건강 상태별로는 나쁨(18.5%), 개인 소득별로는 소득 없음(27.6%), 혼인 상태별로는 사별/이혼/별거(28.9%), 기초생활 수급 여부별로는 해당(17.9%), 가구 소득별로는 200만원 미만(22.5%) 계층에서 참여도가 상대적으로 낮게 나타났다.

[표 5-53] 단체 참여도 - 동창회, 향우회 혹은 종친회

(단위: %)

구분	n	소속된 적이 없음	소속된 적이 있으나 현재 활동하지 않음	간혹 참여	활발히 참여	매우 활발히 참여	미참여 (%)	참여 (%)	유의성 검정 (X ² (df))	
전 체	(17,045)	42.4	17.5	25.8	12.3	2.1	59.9	40.1	-	
성별	남자	(8,471)	35.9	17.4	29.2	15.2	2.4	53.3	46.7	367.559 (4)/ 0.000***
	여자	(8,574)	48.8	17.6	22.5	9.4	1.8	66.4	33.6	
연령별	15~19	(934)	81.0	6.9	7.2	4.3	0.5	88.0	12.0	913.412 (20)/ 0.000***
	20대	(2,456)	48.6	14.6	23.5	11.7	1.6	63.3	36.7	
	30대	(2,415)	40.0	15.8	27.5	13.5	3.1	55.8	44.2	
	40대	(3,021)	35.5	18.1	30.1	14.5	1.9	53.6	46.4	
	50대	(3,258)	32.7	18.6	31.5	15.2	1.9	51.4	48.6	
	60대 이상	(4,961)	43.7	20.6	23.3	10.1	2.3	64.3	35.7	
지역별	서울	(2,854)	40.8	13.9	29.6	12.4	3.2	54.8	45.2	1,098.385 (64)/ 0.000***
	부산	(1,194)	47.6	16.4	21.5	13.4	1.0	64.0	36.0	
	대구	(853)	42.3	28.5	18.3	9.7	1.3	70.8	29.2	
	인천	(1,052)	40.2	9.3	27.4	17.4	5.6	49.5	50.5	
	광주	(522)	40.3	23.2	30.5	4.9	1.0	63.6	36.4	
	대전	(526)	27.7	12.4	31.6	16.7	11.4	40.2	59.8	
	울산	(407)	43.4	13.5	23.7	18.2	1.1	56.9	43.1	
	세종	(141)	54.5	1.5	28.5	11.4	4.1	56.0	44.0	
	경기	(3,923)	45.2	18.1	26.7	9.5	0.5	63.3	36.7	
	강원	(568)	38.5	33.5	23.4	4.4	0.2	71.9	28.1	
	충북	(575)	40.4	18.1	30.3	10.0	1.2	58.5	41.5	
	충남	(759)	33.0	26.9	22.0	15.3	2.8	59.9	40.1	
	전북	(651)	57.1	14.1	20.5	7.7	0.6	71.1	28.9	
	전남	(671)	42.5	17.2	28.1	11.5	0.7	59.7	40.3	
	경북	(937)	36.9	19.6	21.9	18.3	3.2	56.5	43.5	
	경남	(1,159)	44.6	14.9	24.1	15.6	0.7	59.6	40.4	
제주	(253)	41.0	12.8	24.5	20.1	1.5	53.8	46.2		

구분		n	소속된 적이 없음	소속된 적이 있으나 현재 활동하지 않음	간혹 참여	활발히 참여	매우 활발히 참여	미참여 (%)	참여 (%)	유의성 검정 (χ^2 (df))
학력	중졸이하	(2,967)	58.5	19.2	15.9	5.3	1.2	77.6	22.4	723.870 (12)/ 0.000***
	고졸	(5,577)	39.3	19.1	27.6	11.9	2.1	58.4	41.6	
	대재이상	(8,248)	37.7	15.9	28.7	15.3	2.3	53.6	46.4	
	모름/무응답	(254)	75.2	13.2	8.3	2.2	1.2	88.4	11.6	
직업 유무	있다	(12,054)	36.2	18.0	29.1	14.4	2.3	54.2	45.8	728.052 (4)/ 0.000***
	없다	(4,991)	57.5	16.2	17.8	7.1	1.4	73.7	26.3	
종사상 지위	임금근로자	(8,145)	36.8	17.2	28.6	14.9	2.5	54.0	46.0	52.226 (8)/ 0.000***
	자영업자	(3,396)	33.2	19.9	30.9	13.9	2.2	53.1	46.9	
	무급가족종사자	(513)	45.5	18.0	25.9	9.6	1.0	63.5	36.5	
고용 형태	상용근로자	(6,715)	34.6	16.4	29.8	16.4	2.8	51.0	49.0	162.565 (4)/ 0.000***
	임시/일용근로자	(1,429)	47.0	21.4	22.9	7.8	0.8	68.4	31.6	
건강 상태	좋음	(10,715)	40.8	15.5	26.5	14.8	2.4	56.3	43.7	416.324 (8)/ 0.000***
	보통	(5,103)	42.7	19.5	27.4	8.8	1.6	62.2	37.8	
	나쁨	(1,226)	55.2	26.4	13.7	4.0	0.8	81.5	18.5	
개인 소득	소득 없음	(3,413)	59.5	13.0	18.3	8.0	1.3	72.4	27.6	1,299.907 (16)/ 0.000***
	200만원 미만	(3,985)	47.1	22.0	22.3	7.4	1.2	69.1	30.9	
	200-300만원 미만	(4,510)	41.4	19.0	25.7	12.4	1.5	60.4	39.6	
	300-400만원 미만	(3,208)	31.2	16.4	32.9	16.2	3.1	47.7	52.3	
	400만원 이상	(1,930)	23.2	14.5	34.8	22.9	4.6	37.7	62.3	
혼인 상태	미혼	(5,541)	51.3	14.1	22.3	10.5	1.8	65.4	34.6	619.150 (8)/ 0.000***
	기혼	(8,562)	34.2	18.3	30.5	14.9	2.1	52.4	47.6	
	사별/이혼/별거	(2,942)	49.5	21.7	18.8	7.6	2.4	71.1	28.9	
가구 원수	1인	(4,259)	47.4	20.2	20.2	9.5	2.6	67.6	32.4	168.409 (4)/ 0.000***
	2인 이상	(12,786)	40.7	16.6	27.7	13.2	1.9	57.3	42.7	
주거 형태	자기집	(13,199)	40.8	17.5	26.5	13.1	2.1	58.3	41.7	105.564 (8)/ 0.000***
	전세	(2,619)	45.8	17.6	24.9	9.5	2.3	63.4	36.6	
	월세/사글세/무상	(1,227)	52.5	17.2	20.2	9.2	0.9	69.6	30.4	
주택 유형	단독주택	(5,524)	42.0	17.2	26.4	12.5	1.9	59.2	40.8	54.799 (8)/ 0.000***
	아파트	(8,563)	42.3	17.6	25.8	12.6	1.6	59.9	40.1	
	연립/다세대/기타	(2,958)	43.3	17.6	24.7	10.8	3.6	60.9	39.1	
기초생활 수급	해당	(396)	61.8	20.3	13.7	3.5	0.6	82.1	17.9	91.338 (4)/ 0.000***
	비해당	(16,649)	41.9	17.4	26.1	12.5	2.1	59.4	40.6	
다문화 가정	해당	(73)	58.1	19.8	10.2	11.9	0.0	77.9	22.1	13.229 (4)/ 0.010*
	비해당	(16,972)	42.3	17.5	25.9	12.3	2.1	59.8	40.2	
가구 소득	소득 없음	(101)	53.6	14.7	27.3	4.5	0.0	68.2	31.8	572.559 (24)/ 0.000***
	200만원 미만	(2,229)	54.8	22.7	16.0	5.2	1.4	77.5	22.5	
	200-300만원 미만	(2,374)	46.7	21.0	21.5	9.6	1.2	67.6	32.4	
	300-400만원 미만	(2,895)	42.3	17.6	25.8	12.1	2.1	59.9	40.1	
	400-500만원 미만	(2,440)	41.4	14.7	28.5	13.2	2.2	56.1	43.9	
	500-600만원 미만	(2,689)	41.0	15.2	27.8	13.4	2.6	56.2	43.8	
	600만원 이상	(4,318)	34.9	15.8	30.5	16.3	2.5	50.7	49.3	

* p<0.05, ** p<0.01, *** p<0.001

동창회, 향우회, 혹은 종친회 참여도는 전반적 행복감, 어제 행복감, 어제 미소/웃음 정도, 현재 자신의 사다리 위치, 5년 전 삶의 만족도, 5년 후 삶의 만족도가 높은 집단(6~10)에서 참여도가 높게 나타났다.

[표 5-54] 단체 참여도 - 동창회, 향우회 혹은 종친회 : 주관적 인식

(단위: %)

구분		n	소속된 적이 없음	소속된 적이 있으나 현재 활동하지 않음	간혹 참여	활발히 참여	매우 활발히 참여	미참여 (%)	참여 (%)	유의성 검정 (X ² (df))
전 체		(17,045)	42.4	17.5	25.8	12.3	2.1	59.9	40.1	-
전반적 행복감	0-4	(1,085)	57.9	23.5	14.9	3.4	0.3	81.4	18.6	347.651 (8)/ 0.000***
	5	(3,085)	45.7	18.7	26.3	7.9	1.4	64.4	35.6	
	6~10	(12,875)	40.3	16.7	26.6	14.0	2.4	57.0	43.0	
어제 행복감	0-4	(1,242)	53.1	24.2	17.2	5.1	0.4	77.3	22.7	303.520 (8)/ 0.000***
	5	(3,701)	45.4	18.9	25.9	8.4	1.3	64.3	35.7	
	6~10	(12,102)	40.4	16.4	26.7	14.2	2.4	56.7	43.3	
어제 미소/웃음	0-4	(1,816)	51.6	24.6	18.1	5.1	0.7	76.2	23.8	376.039 (8)/ 0.000***
	5	(4,029)	43.8	18.6	27.5	8.9	1.2	62.4	37.6	
	6~10	(11,200)	40.4	15.9	26.5	14.6	2.6	56.3	43.7	
사다리 위치	0-4	(1,589)	51.6	23.0	17.9	6.7	0.8	74.6	25.4	257.147 (8)/ 0.000***
	5	(3,034)	41.7	22.0	23.8	11.1	1.3	63.7	36.3	
	6~10	(12,421)	41.4	15.7	27.3	13.2	2.4	57.1	42.9	
5년 전 삶의 만족도	0-4	(1,512)	49.1	19.2	20.8	6.9	4.0	68.3	31.7	143.610 (8)/ 0.000***
	5	(4,140)	43.7	17.9	26.4	10.1	1.9	61.6	38.4	
	6~10	(11,393)	41.0	17.1	26.3	13.7	1.9	58.1	41.9	
5년 후 삶의 만족도	0-4	(1,138)	55.1	22.1	18.3	4.1	0.4	77.3	22.7	240.020 (8)/ 0.000***
	5	(2,596)	46.1	18.4	25.3	9.0	1.3	64.5	35.5	
	6~10	(13,311)	40.6	16.9	26.6	13.6	2.4	57.5	42.5	

* p<0.05, ** p<0.01, *** p<0.001

2 동호회, 스포츠 및 취미 단체

가. 전체 분석

동호회, 스포츠 및 취미 단체에 얼마나 자주 참여하는지 묻은 결과, 응답자의 26.1%는 ‘참여한다’(매우 활발히+활발히+간혹)고 응답했고, 73.9%는 ‘참여하지 않는다’(소속된 적이 없음+소속된 적이 있으나 현재 활동하지 않음)고 응답했다.

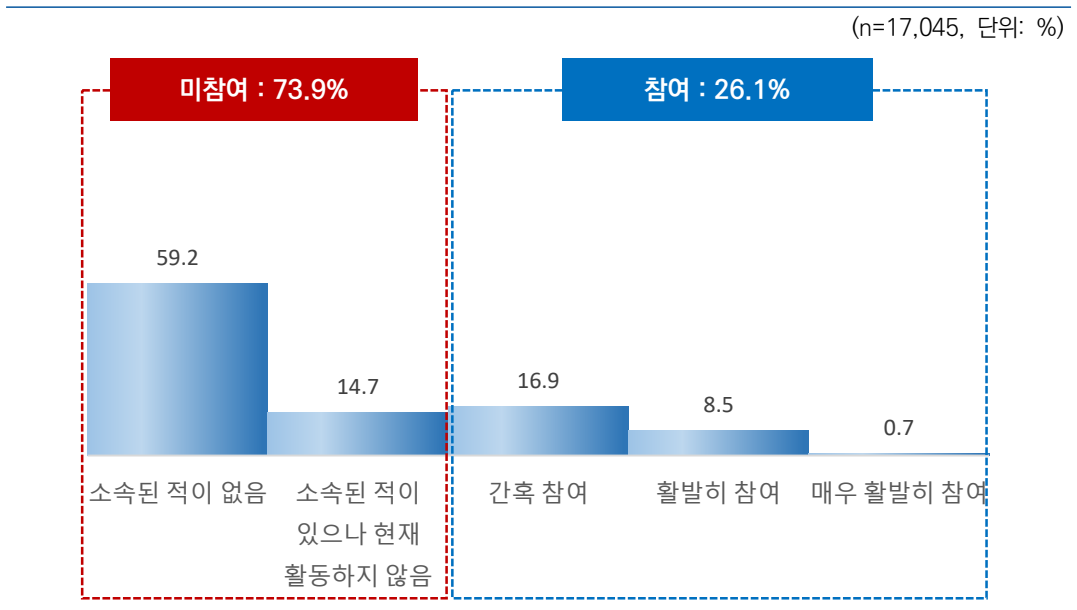

[그림 5-31] 단체 참여도 - 동호회, 스포츠 및 취미 단체

나. 특성별 분석

동호회, 스포츠 및 취미 단체 참여도는 성별로는 남자(30.7%)가 여자(21.6%)보다 높았고, 연령별로는 30대(33.9%)가 가장 높고 15~19세(14.0%)가 가장 낮았다.

지역별로는 전남(12.3%), 직업 유무별로는 무직(17.6%), 종사상 지위별로는 무급가족 종사자(17.9%), 건강 상태별로는 나쁨(9.8%), 개인 소득별로는 200만원 미만(16.0%), 혼인 상태별로는 사별/이혼/별거(15.4%), 기초생활 수급 여부별로는 해당(10.2%), 가구 소득별로는 200만원 미만(10.8%) 계층에서 참여도가 상대적으로 낮게 나타났다.

[표 5-55] 단체 참여도 - 동호회, 스포츠 및 취미 단체

(단위: %)

구분	n	소속된 적이 없음	소속된 적이 있으나 현재 활동하지 않음	간혹 참여	활발히 참여	매우 활발히 참여	미참여 (%)	참여 (%)	유의성 검정 (χ^2 (df))	
전 체	(17,045)	59.2	14.7	16.9	8.5	0.7	73.9	26.1	-	
성별	남자	(8,471)	53.2	16.1	19.2	10.7	0.9	69.3	30.7	274.370 (4)/ 0.000***
	여자	(8,574)	65.1	13.3	14.6	6.4	0.6	78.4	21.6	
연령별	15~19	(934)	77.7	8.3	9.9	3.5	0.6	86.0	14.0	640.961 (20)/ 0.000***
	20대	(2,456)	50.8	14.4	22.3	11.9	0.6	65.2	34.8	
	30대	(2,415)	50.6	15.5	21.3	11.9	0.8	66.1	33.9	
	40대	(3,021)	53.7	16.9	18.7	9.8	0.7	70.7	29.3	
	50대	(3,258)	56.0	15.9	18.1	9.0	0.9	72.0	28.0	
	60대 이상	(4,961)	69.5	13.3	11.4	5.0	0.8	82.8	17.2	
지역별	서울	(2,854)	59.4	10.1	16.6	13.0	0.8	69.6	30.4	1,060.581 (64)/ 0.000***
	부산	(1,194)	67.7	13.6	12.4	5.8	0.5	81.3	18.7	
	대구	(853)	66.3	17.0	11.1	5.3	0.3	83.3	16.7	
	인천	(1,052)	48.8	14.6	20.3	15.9	0.4	63.4	36.6	
	광주	(522)	63.3	16.5	15.8	3.6	0.7	79.9	20.1	
	대전	(526)	44.4	10.9	30.3	10.8	3.5	55.3	44.7	
	울산	(407)	68.5	6.0	14.6	10.0	0.9	74.5	25.5	
	세종	(141)	58.9	1.0	24.2	15.0	0.7	60.0	40.0	
	경기	(3,923)	53.3	18.2	20.2	8.1	0.2	71.5	28.5	
	강원	(568)	49.2	26.4	17.6	6.0	0.7	75.6	24.4	
	충북	(575)	62.9	13.7	16.3	5.2	1.9	76.6	23.4	
	충남	(759)	49.4	26.6	17.8	5.3	0.9	75.9	24.1	
	전북	(651)	65.6	11.0	14.1	7.5	1.7	76.6	23.4	
	전남	(671)	78.6	9.1	7.9	4.0	0.4	87.7	12.3	
	경북	(937)	58.8	13.9	17.7	9.2	0.3	72.7	27.3	
	경남	(1,159)	72.9	12.4	10.2	4.0	0.5	85.3	14.7	
제주	(253)	50.2	11.2	23.7	11.2	3.7	61.4	38.6		

구분		n	소속된 적이 없음	소속된 적이 있으나 현재 활동하지 않음	간혹 참여	활발히 참여	매우 활발히 참여	미참여 (%)	참여 (%)	유의성 검정 (X ² (df))
학력	중졸이하	(2,967)	78.8	10.9	7.0	2.5	0.8	89.7	10.3	1,042.256 (12)/ 0.000***
	고졸	(5,577)	63.1	14.5	15.1	6.8	0.5	77.6	22.4	
	대재이상	(8,248)	48.9	16.2	22.0	12.0	0.8	65.1	34.9	
	모름/무응답	(254)	81.3	13.2	3.1	1.6	0.8	94.5	5.5	
직업 유무	있다	(12,054)	54.6	15.7	19.1	9.7	0.8	70.3	29.7	370.786 (4)/ 0.000***
	없다	(4,991)	70.2	12.1	11.4	5.7	0.5	82.4	17.6	
종사상 지위	임금근로자	(8,145)	52.5	15.7	20.9	10.3	0.7	68.2	31.8	105.555 (8)/ 0.000***
	자영업자	(3,396)	57.4	16.4	16.0	9.0	1.2	73.8	26.2	
	무급가족종사자	(513)	70.6	11.5	12.5	5.1	0.3	82.1	17.9	
고용 형태	상용근로자	(6,715)	49.5	15.9	22.3	11.6	0.8	65.4	34.6	168.700 (4)/ 0.000***
	임시/일용근로자	(1,429)	66.6	14.6	14.2	4.1	0.4	81.2	18.8	
건강 상태	좋음	(10,715)	57.7	13.2	17.9	10.3	0.8	71.0	29.0	317.221 (8)/ 0.000***
	보통	(5,103)	58.2	17.8	17.1	6.3	0.6	76.0	24.0	
	나쁨	(1,226)	76.0	14.2	7.3	2.1	0.4	90.2	9.8	
개인 소득	소득 없음	(3,413)	70.4	10.7	12.4	6.0	0.5	81.1	18.9	1,107.154 (16)/ 0.000***
	200만원 미만	(3,985)	69.4	14.6	11.7	3.9	0.4	84.0	16.0	
	200-300만원 미만	(4,510)	57.6	16.5	18.2	7.0	0.6	74.1	25.9	
	300-400만원 미만	(3,208)	47.8	16.0	23.1	12.4	0.8	63.7	36.3	
	400만원 이상	(1,930)	41.0	15.4	22.1	19.4	2.1	56.4	43.6	
혼인 상태	미혼	(5,541)	56.1	13.5	19.4	10.3	0.7	69.6	30.4	283.513 (8)/ 0.000***
	기혼	(8,562)	57.1	15.8	17.6	8.7	0.7	73.0	27.0	
	사별/이혼/별거	(2,942)	71.2	13.4	10.2	4.4	0.8	84.6	15.4	
가구 원수	1인	(4,259)	63.0	14.3	14.4	7.2	1.1	77.3	22.7	55.486 (4)/0.000***
	2인 이상	(12,786)	57.9	14.8	17.7	8.9	0.6	72.7	27.3	
주거 형태	자기집	(13,199)	59.7	14.4	16.7	8.5	0.7	74.1	25.9	16.847 (8)/ 0.032*
	전세	(2,619)	57.9	16.1	17.4	8.0	0.6	74.0	26.0	
	월세/사글세/무상	(1,227)	56.2	15.0	18.1	9.6	1.2	71.2	28.8	
주택 유형	단독주택	(5,524)	61.3	13.7	17.2	7.1	0.8	74.9	25.1	52.544 (8)/ 0.000***
	아파트	(8,563)	58.0	14.5	17.6	9.2	0.7	72.5	27.5	
	연립/다세대/기타	(2,958)	58.7	17.0	14.4	9.2	0.7	75.7	24.3	
기초생활 수급	해당	(396)	77.6	12.2	7.0	2.8	0.4	89.8	10.2	64.303 (4)/ 0.000***
	비해당	(16,649)	58.8	14.7	17.1	8.6	0.7	73.5	26.5	
다문화 가정	해당	(73)	78.2	8.1	7.5	6.2	0.0	86.3	13.7	12.338 (4)/ 0.015*
	비해당	(16,972)	59.1	14.7	16.9	8.5	0.7	73.8	26.2	
가구 소득	소득 없음	(101)	64.3	18.8	12.0	4.9	0.0	83.1	16.9	768.304 (24)/ 0.000***
	200만원 미만	(2,229)	76.2	13.0	8.5	2.0	0.3	89.2	10.8	
	200-300만원 미만	(2,374)	65.8	16.6	13.0	3.8	0.8	82.4	17.6	
	300-400만원 미만	(2,895)	59.2	15.0	16.8	8.4	0.6	74.2	25.8	
	400-500만원 미만	(2,440)	57.6	13.6	18.7	9.3	0.8	71.2	28.8	
	500-600만원 미만	(2,689)	58.9	14.3	17.2	8.9	0.6	73.2	26.8	
600만원 이상	(4,318)	47.8	14.9	22.3	13.9	1.1	62.7	37.3		

* p<0.05, ** p<0.01, *** p<0.001

동호회, 스포츠 및 취미 단체 참여도는 전반적 행복감, 어제 행복감, 어제 미소/웃음 정도, 현재 자신의 사다리 위치, 5년 전 삶의 만족도, 5년 후 삶의 만족도가 높은 집단(6~10)에서 참여도가 높게 나타났다.

[표 5-56] 단체 참여도 - 동호회, 스포츠 및 취미 단체 : 주관적 인식

(단위: %)

구분	n	소속된 적이 없음	소속된 적이 있으나 현재 활동하지 않음	간혹 참여	활발히 참여	매우 활발히 참여	미참여 (%)	참여 (%)	유의성 검정 (X ² (df))	
전 체	(17,045)	59.2	14.7	16.9	8.5	0.7	73.9	26.1	-	
전반적 행복감	0-4	(1,085)	71.5	16.8	8.7	2.8	0.3	88.3	11.7	250.003 (8)/ 0.000***
	5	(3,085)	64.2	15.3	15.4	4.7	0.3	79.6	20.4	
	6~10	(12,875)	57.0	14.3	17.9	9.9	0.9	71.3	28.7	
어제 행복감	0-4	(1,242)	71.2	16.0	9.2	3.3	0.3	87.1	12.9	271.911 (8)/ 0.000***
	5	(3,701)	64.5	14.8	15.4	5.1	0.2	79.3	20.7	
	6~10	(12,102)	56.4	14.5	18.1	10.1	0.9	70.9	29.1	
어제 미소/웃음	0-4	(1,816)	72.6	15.3	8.7	3.2	0.2	87.9	12.1	365.404 (8)/ 0.000***
	5	(4,029)	61.5	16.1	17.0	5.0	0.4	77.6	22.4	
	6~10	(11,200)	56.2	14.0	18.2	10.6	1.0	70.2	29.8	
사다리 위치	0-4	(1,589)	73.2	12.8	9.1	4.5	0.4	86.0	14.0	291.861 (8)/ 0.000***
	5	(3,034)	63.3	17.1	13.4	6.0	0.2	80.4	19.6	
	6~10	(12,421)	56.4	14.3	18.7	9.6	0.9	70.7	29.3	
5년 전 삶의 만족도	0-4	(1,512)	65.0	13.9	12.2	7.8	1.1	78.9	21.1	72.622 (8)/ 0.000***
	5	(4,140)	61.3	15.3	16.0	7.1	0.4	76.6	23.4	
	6~10	(11,393)	57.7	14.5	17.8	9.1	0.8	72.2	27.8	
5년 후 삶의 만족도	0-4	(1,138)	75.7	13.4	9.1	1.5	0.3	89.1	10.9	292.531 (8)/ 0.000***
	5	(2,596)	65.5	14.9	14.4	5.0	0.2	80.4	19.6	
	6~10	(13,311)	56.6	14.7	18.0	9.8	0.9	71.3	28.7	

* p<0.05, ** p<0.01, *** p<0.001

3 사회적 경제조직(사회적 기업, 협동조합, 마을기업 등)

가. 전체 분석

사회적 경제조직(사회적 기업, 협동조합, 마을기업 등)에 얼마나 자주 참여하는지 묻은 결과, 응답자의 5.2%는 '참여한다'(매우 활발히+활발히+간혹)고 응답했고, 94.8%는 '참여하지 않는다'(소속된 적이 없음+소속된 적이 있으나 현재 활동하지 않음)고 응답했다.

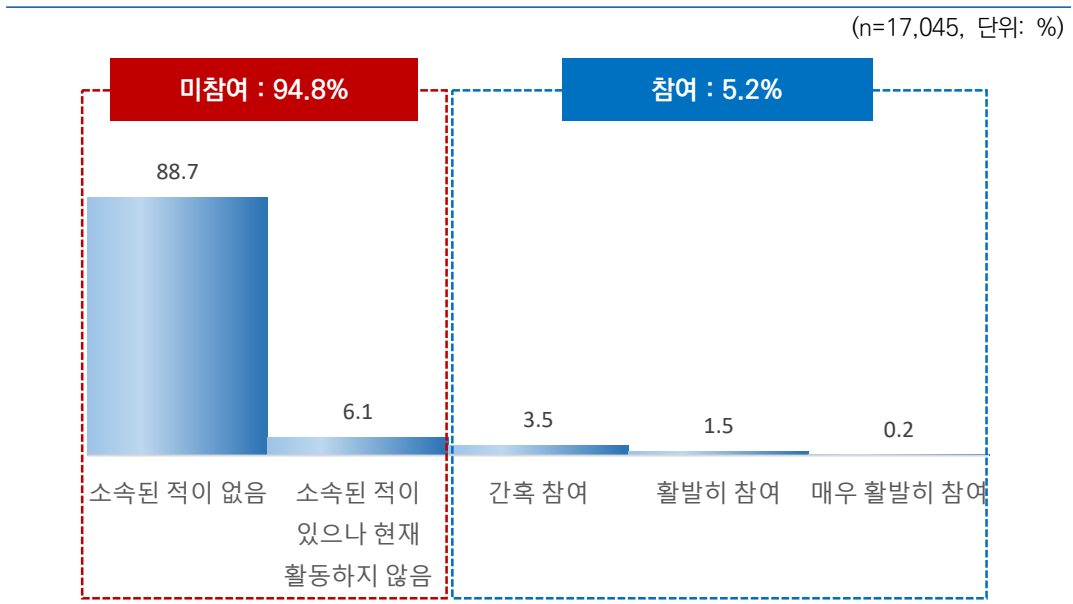

[그림 5-32] 단체 참여도 - 사회적 경제조직(사회적 기업, 협동조합, 마을기업 등)

나. 특성별 분석

사회적 경제조직(사회적 기업, 협동조합, 마을기업 등) 참여도는 성별로는 남자(6.2%)가 여자(4.2%)보다 높았고, 연령별로는 50대(7.8%)가 가장 높고 15~19세(1.0%)가 가장 낮았다.

지역별로는 세종(0.2%), 학력별로는 중졸 이하(3.6%), 직업 유무별로는 무직(2.6%), 종사상 지위별로는 무급가족종사자(4.0%), 고용 형태별로는 임시/일용근로자(3.6%), 건강 상태별로는 나쁨(4.3%), 개인 소득별로는 소득 없음(2.7%), 혼인 상태별로는 미혼(3.2%), 주거 형태별로는 전세(3.8%), 기초생활 수급 여부별로는 해당(2.3%), 가구 소득별로는 200~300만원 미만(3.1%) 계층에서 참여도가 상대적으로 낮게 나타났다.

[표 5-57] 단체 참여도 - 사회적 경제조직(사회적 기업, 협동조합, 마을기업 등)

(단위: %)

구분	n	소속된 적이 없음	소속된 적이 있으나 현재 활동하지 않음	간혹 참여	활발히 참여	매우 활발히 참여	미참여 (%)	참여 (%)	유의성 검정 (X ² (df))	
전 체	(17,045)	88.7	6.1	3.5	1.5	0.2	94.8	5.2	-	
성별	남자	(8,471)	87.1	6.8	4.1	1.8	0.2	93.8	6.2	49.519 (4)/ 0.000***
	여자	(8,574)	90.4	5.5	2.8	1.2	0.2	95.8	4.2	
연령별	15~19	(934)	97.7	1.3	0.9	0.1	0.0	99.0	1.0	238.804 (20)/ 0.000***
	20대	(2,456)	93.4	3.0	2.1	1.3	0.2	96.4	3.6	
	30대	(2,415)	89.9	6.0	2.4	1.5	0.2	95.9	4.1	
	40대	(3,021)	88.6	6.0	4.0	1.2	0.2	94.6	5.4	
	50대	(3,258)	83.9	8.3	5.5	2.1	0.2	92.2	7.8	
	60대 이상	(4,961)	87.4	7.3	3.5	1.6	0.2	94.7	5.3	
지역별	서울	(2,854)	88.1	4.0	4.6	3.2	0.1	92.1	7.9	595.895 (64)/ 0.000***
	부산	(1,194)	92.9	5.3	1.3	0.4	0.1	98.2	1.8	
	대구	(853)	95.6	4.0	0.1	0.2	0.0	99.7	0.3	
	인천	(1,052)	92.0	4.7	1.9	1.4	0.0	96.7	3.3	
	광주	(522)	91.9	4.1	3.5	0.4	0.1	96.1	3.9	
	대전	(526)	81.1	5.3	9.5	2.9	1.3	86.3	13.7	
	울산	(407)	97.1	2.0	0.9	0.0	0.0	99.1	0.9	
	세종	(141)	99.3	0.5	0.2	0.0	0.0	99.8	0.2	
	경기	(3,923)	87.8	7.4	3.5	1.2	0.1	95.2	4.8	
	강원	(568)	83.3	11.7	2.8	1.6	0.6	95.0	5.0	
	충북	(575)	85.3	8.7	4.6	1.1	0.3	94.0	6.0	
	충남	(759)	79.0	12.7	5.6	1.6	1.0	91.7	8.3	
	전북	(651)	89.1	5.6	3.8	1.5	0.1	94.6	5.4	
	전남	(671)	88.1	5.1	5.0	1.8	0.1	93.2	6.8	
	경북	(937)	88.4	7.9	2.9	0.7	0.1	96.3	3.7	
경남	(1,159)	92.9	3.9	2.4	0.8	0.1	96.8	3.2		
제주	(253)	75.6	11.7	7.0	4.2	1.5	87.3	12.7		

구분		n	소속된 적이 없음	소속된 적이 있으나 현재 활동하지 않음	간혹 참여	활발히 참여	매우 활발히 참여	미참여 (%)	참여 (%)	유의성 검정 (X ² (df))
학력	중졸이하	(2,967)	89.8	6.6	2.1	1.3	0.3	96.4	3.6	47.364 (12)/ 0.000***
	고졸	(5,577)	88.5	6.3	3.9	1.2	0.1	94.8	5.2	
	대재이상	(8,248)	88.6	5.8	3.7	1.7	0.2	94.3	5.7	
	모름/무응답	(254)	84.5	10.0	4.1	0.5	0.8	94.5	5.5	
직업 유무	있다	(12,054)	86.8	7.0	4.1	1.8	0.3	93.8	6.2	154.294 (4)/ 0.000***
	없다	(4,991)	93.3	4.1	1.9	0.7	0.0	97.4	2.6	
종사상 지위	임금근로자	(8,145)	87.7	6.7	3.7	1.6	0.2	94.4	5.6	40.969 (8)/ 0.000***
	자영업자	(3,396)	84.2	7.7	5.3	2.4	0.4	91.9	8.1	
	무급가족종사자	(513)	90.3	5.8	3.3	0.7	0.0	96.0	4.0	
고용 형태	상용근로자	(6,715)	87.5	6.5	4.0	1.7	0.3	94.0	6.0	15.035 (4)/ 0.005**
	임시/일용근로자	(1,429)	88.6	7.7	2.4	1.2	0.1	96.4	3.6	
건강 상태	좋음	(10,715)	90.4	5.0	2.9	1.5	0.2	95.4	4.6	114.089 (8)/ 0.000***
	보통	(5,103)	85.7	7.8	4.8	1.5	0.2	93.5	6.5	
	나쁨	(1,226)	86.5	9.2	2.9	1.2	0.1	95.7	4.3	
개인 소득	소득 없음	(3,413)	94.5	2.8	2.1	0.6	0.0	97.3	2.7	504.862 (16)/ 0.000***
	200만원 미만	(3,985)	89.3	7.6	2.4	0.7	0.1	96.8	3.2	
	200~300만원 미만	(4,510)	89.8	6.2	2.9	0.9	0.1	96.0	4.0	
	300~400만원 미만	(3,208)	86.5	6.4	4.4	2.4	0.3	92.9	7.1	
	400만원 이상	(1,930)	78.5	8.3	7.9	4.5	0.8	86.8	13.2	
혼인 상태	미혼	(5,541)	93.5	3.3	2.1	0.9	0.2	96.8	3.2	208.053 (8)/ 0.000***
	기혼	(8,562)	85.8	7.7	4.4	1.9	0.2	93.5	6.5	
	사별/이혼/별거	(2,942)	88.1	6.9	3.3	1.3	0.3	95.0	5.0	
가구 원수	1인	(4,259)	88.6	6.2	3.4	1.5	0.3	94.7	5.3	6.725 (4)/ 0.151
	2인 이상	(12,786)	88.8	6.1	3.5	1.5	0.2	94.9	5.1	
주거 형태	자기집	(13,199)	88.6	6.0	3.7	1.5	0.2	94.6	5.4	27.366 (8)/ 0.001***
	전세	(2,619)	89.1	7.1	2.1	1.3	0.3	96.2	3.8	
	월세/사글세/무상	(1,227)	89.0	5.2	3.8	1.8	0.3	94.2	5.8	
주택 유형	단독주택	(5,524)	88.0	6.1	3.9	1.7	0.2	94.1	5.9	15.209 (8)/ 0.055
	아파트	(8,563)	88.7	6.2	3.5	1.4	0.2	94.9	5.1	
	연립/다세대/기타	(2,958)	90.0	6.0	2.6	1.2	0.2	96.0	4.0	
기초생활 수급	해당	(396)	90.9	6.8	1.6	0.5	0.2	97.7	2.3	7.687 (4)/ 0.104
	비해당	(16,649)	88.7	6.1	3.5	1.5	0.2	94.8	5.2	
다문화 가정	해당	(73)	89.7	2.0	3.2	5.1	0.0	91.7	8.3	11.042 (4)/ 0.026*
	비해당	(16,972)	88.7	6.1	3.5	1.5	0.2	94.9	5.1	
가구 소득	소득 없음	(101)	82.7	9.0	4.9	3.4	0.0	91.6	8.4	154.291 (24)/ 0.000***
	200만원 미만	(2,229)	89.5	7.0	2.7	0.6	0.2	96.5	3.5	
	200~300만원 미만	(2,374)	90.6	6.3	2.2	0.7	0.2	96.9	3.1	
	300~400만원 미만	(2,895)	89.6	5.7	2.9	1.6	0.2	95.3	4.7	
	400~500만원 미만	(2,440)	89.9	5.1	4.0	0.9	0.1	95.0	5.0	
	500~600만원 미만	(2,689)	89.9	5.7	3.1	1.1	0.2	95.7	4.3	
600만원 이상	(4,318)	85.3	6.7	4.9	2.8	0.3	92.0	8.0		

* p<0.05, ** p<0.01, *** p<0.001

사회적 경제조직(사회적 기업, 협동조합, 마을기업 등) 참여도는 전반적 행복감, 어제 행복감, 어제 미소/웃음 정도, 현재 자신의 사다리 위치, 5년 전 삶의 만족도, 5년 후 삶의 만족도가 높은 집단(6~10)에서 참여도가 높게 나타났다.

[표 5-58] 단체 참여도 - 사회적 경제조직(사회적 기업, 협동조합, 마을기업 등) : 주관적 인식

(단위: %)

		n	소속된 적이 없음	소속된 적이 있으나 현재 활동하지 않음	간혹 참여	활발히 참여	매우 활발히 참여	미참여 (%)	참여 (%)	유의성 검정 (χ^2 (df))
전 체		(17,045)	88.7	6.1	3.5	1.5	0.2	94.8	5.2	-
전반적 행복감	0-4	(1,085)	88.5	7.1	3.9	0.5	0.0	95.6	4.4	44.900 (8)/ 0.000***
	5	(3,085)	90.0	6.7	2.6	0.7	0.1	96.6	3.4	
	6~10	(12,875)	88.4	5.9	3.7	1.8	0.2	94.4	5.6	
어제 행복감	0-4	(1,242)	89.3	7.1	2.9	0.7	0.0	96.4	3.6	67.075 (8)/ 0.000***
	5	(3,701)	89.7	6.9	2.9	0.5	0.1	96.6	3.4	
	6~10	(12,102)	88.4	5.8	3.7	1.9	0.3	94.2	5.8	
어제 미소/웃음	0-4	(1,816)	90.9	6.5	2.3	0.3	0.0	97.4	2.6	108.144 (8)/ 0.000***
	5	(4,029)	89.9	6.6	3.0	0.4	0.0	96.5	3.5	
	6~10	(11,200)	87.9	5.9	3.8	2.1	0.3	93.8	6.2	
사다리 위치	0-4	(1,589)	90.8	5.2	3.1	0.8	0.0	96.1	3.9	28.755 (8)/ 0.000***
	5	(3,034)	87.9	7.6	3.0	1.3	0.2	95.5	4.5	
	6~10	(12,421)	88.6	5.9	3.6	1.6	0.2	94.5	5.5	
5년 전 삶의 만족도	0-4	(1,512)	89.4	6.9	2.7	0.9	0.1	96.3	3.7	52.481 (8)/ 0.000***
	5	(4,140)	89.2	6.8	3.2	0.7	0.1	96.1	3.9	
	6~10	(11,393)	88.5	5.8	3.7	1.9	0.3	94.2	5.8	
5년 후 삶의 만족도	0-4	(1,138)	92.3	5.5	1.9	0.3	0.0	97.8	2.2	56.960 (8)/ 0.000***
	5	(2,596)	88.0	7.7	3.5	0.7	0.1	95.7	4.3	
	6~10	(13,311)	88.6	5.9	3.6	1.7	0.2	94.4	5.6	

* p<0.05, ** p<0.01, *** p<0.001

4 학부모회 혹은 학교운영회

가. 전체 분석

학부모회 혹은 학교운영회에 얼마나 자주 참여하는지 묻은 결과, 응답자의 3.7%는 ‘참여한다’(매우 활발히+활발히+간혹)고 응답했고, 96.3%는 ‘참여하지 않는다’(소속된 적이 없음+소속된 적이 있으나 현재 활동하지 않음)고 응답했다.

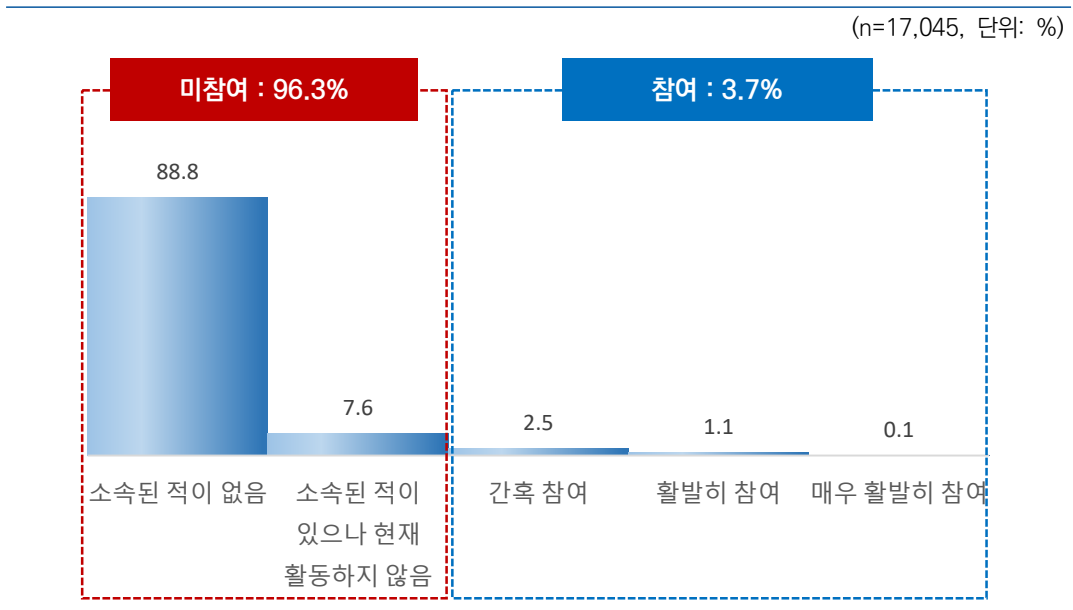

[그림 5-33] 단체 참여도 - 학부모회 혹은 학교운영회

나. 특성별 분석

학부모회 혹은 학교운영회 참여도는 성별로는 여자(4.8%)가 남자(2.5%)보다 높았고, 연령별로는 40대(7.9%)가 가장 높고 15~19세(0.9%)가 가장 낮았다.

지역별로는 세종(0.0%), 학력별로는 중졸 이하(1.3%), 종사상 지위별로는 자영업자(2.9%), 건강 상태별로는 나쁨(2.1%), 개인 소득별로는 200만원 미만(2.8%), 혼인 상태별로는 미혼(1.0%), 가구원 수별로는 1인 가구(1.5%), 기초생활 수급 여부별로는 해당(2.3%), 가구 소득별로는 200~300만원 미만(1.5%) 계층에서 참여도가 상대적으로 낮게 나타났다.

[표 5-59] 단체 참여도 - 학부모회 혹은 학교운영회

(단위: %)

구분	n	소속된 적이 없음	소속된 적이 있으나 현재 활동하지 않음	간혹 참여	활발히 참여	매우 활발히 참여	미참여 (%)	참여 (%)	유의성 검정 (X ² (df))	
전 체	(17,045)	88.8	7.6	2.5	1.1	0.1	96.3	3.7	-	
성별	남자	(8,471)	92.8	4.6	1.5	0.9	0.1	97.5	2.5	293.111 (4) /0.000***
	여자	(8,574)	84.7	10.5	3.5	1.2	0.1	95.2	4.8	
연령별	15~19	(934)	97.0	2.1	0.7	0.1	0.1	99.1	0.9	700.640 (20) 0.000***
	20대	(2,456)	96.7	2.2	0.6	0.4	0.1	98.9	1.1	
	30대	(2,415)	92.3	3.1	3.1	1.3	0.2	95.4	4.6	
	40대	(3,021)	81.3	10.7	5.7	2.0	0.2	92.1	7.9	
	50대	(3,258)	82.5	13.0	2.8	1.5	0.2	95.5	4.5	
	60대 이상	(4,961)	90.2	7.9	1.3	0.6	0.0	98.1	1.9	
지역별	서울	(2,854)	88.3	6.2	3.8	1.7	0.0	94.5	5.5	308.651 (64) 0.000***
	부산	(1,194)	87.5	8.6	2.8	1.1	0.0	96.1	3.9	
	대구	(853)	92.1	7.1	0.5	0.2	0.0	99.3	0.7	
	인천	(1,052)	87.5	7.6	3.7	1.3	0.0	95.0	5.0	
	광주	(522)	89.6	5.8	4.2	0.3	0.1	95.3	4.7	
	대전	(526)	87.1	7.6	4.5	0.7	0.2	94.7	5.3	
	울산	(407)	92.5	2.5	3.5	1.4	0.0	95.1	4.9	
	세종	(141)	99.5	0.5	0.0	0.0	0.0	100.0	0.0	
	경기	(3,923)	89.2	7.9	1.7	1.0	0.2	97.0	3.0	
	강원	(568)	83.6	13.8	1.6	0.7	0.1	97.5	2.5	
	충북	(575)	87.8	9.2	1.7	1.2	0.1	97.0	3.0	
	충남	(759)	87.5	9.9	2.0	0.5	0.1	97.4	2.6	
	전북	(651)	91.3	6.3	1.5	0.9	0.1	97.5	2.5	
	전남	(671)	90.7	6.1	1.9	1.1	0.1	96.9	3.1	
	경북	(937)	90.1	7.8	1.7	0.5	0.0	97.9	2.1	
경남	(1,159)	89.6	6.9	2.7	0.7	0.0	96.6	3.4		
제주	(253)	74.1	15.8	4.2	4.3	1.7	89.9	10.1		

구분		n	소속된 적이 없음	소속된 적이 있으나 현재 활동하지 않음	간혹 참여	활발히 참여	매우 활발히 참여	미참여 (%)	참여 (%)	유의성 검정 (X ² (df))
학력	중졸이하	(2,967)	92.3	6.4	1.1	0.1	0.0	98.7	1.3	182.760 (12)/ 0.000***
	고졸	(5,577)	87.2	9.8	2.3	0.7	0.0	97.0	3.0	
	대재이상	(8,248)	88.4	6.6	3.2	1.6	0.2	95.0	5.0	
	모름/무응답	(254)	93.9	4.0	0.3	1.0	0.8	97.9	2.1	
직업 유무	있다	(12,054)	88.6	7.6	2.6	1.1	0.1	96.2	3.8	3.379 (4)/ 0.497
	없다	(4,991)	89.1	7.5	2.2	1.1	0.1	96.7	3.3	
종사상 지위	임금근로자	(8,145)	88.8	7.0	3.0	1.1	0.1	95.8	4.2	56.311 (8)/ 0.000***
	자영업자	(3,396)	89.1	8.0	1.8	1.0	0.1	97.1	2.9	
	무급가족종사자	(513)	81.7	14.6	2.8	0.8	0.1	96.3	3.7	
고용 형태	상용근로자	(6,715)	89.5	6.2	3.0	1.2	0.1	95.7	4.3	35.519 (4)/ 0.000***
	임시/일용근로자	(1,429)	86.0	10.3	3.1	0.6	0.0	96.3	3.7	
건강 상태	좋음	(10,715)	90.1	6.1	2.6	1.1	0.1	96.2	3.8	110.632 (8)/ 0.000***
	보통	(5,103)	85.8	10.5	2.5	1.0	0.2	96.3	3.7	
	나쁨	(1,226)	89.5	8.4	1.4	0.6	0.1	97.9	2.1	
개인 소득	소득 없음	(3,413)	88.0	7.8	2.8	1.2	0.1	95.8	4.2	133.305 (16)/ 0.000***
	200만원 미만	(3,985)	88.0	9.2	2.1	0.6	0.0	97.2	2.8	
	200~300만원 미만	(4,510)	89.9	7.0	2.5	0.5	0.0	97.0	3.0	
	300~400만원 미만	(3,208)	90.6	5.9	2.1	1.2	0.2	96.5	3.5	
	400만원 이상	(1,930)	85.9	7.8	3.3	2.7	0.3	93.7	6.3	
혼인 상태	미혼	(5,541)	96.9	2.1	0.5	0.3	0.1	99.0	1.0	746.945 (8)/ 0.000***
	기혼	(8,562)	82.5	11.4	4.1	1.8	0.1	94.0	6.0	
	사별/이혼/별거	(2,942)	91.6	6.6	1.5	0.3	0.0	98.1	1.9	
가구 원수	1인	(4,259)	93.2	5.2	1.0	0.5	0.0	98.5	1.5	123.826 (4)/ 0.000***
	2인 이상	(12,786)	87.3	8.3	3.0	1.3	0.1	95.6	4.4	
주거 형태	자기집	(13,199)	87.8	8.4	2.5	1.2	0.1	96.2	3.8	69.698 (8)/ 0.000***
	전세	(2,619)	91.6	5.3	2.4	0.7	0.0	96.9	3.1	
	월세/사글세/무상	(1,227)	93.0	4.1	2.4	0.3	0.2	97.1	2.9	
주택 유형	단독주택	(5,524)	88.7	8.3	2.1	0.7	0.2	97.0	3.0	46.382 (8)/ 0.000***
	아파트	(8,563)	88.0	7.6	3.0	1.4	0.1	95.6	4.4	
	연립/다세대/기타	(2,958)	91.0	6.3	1.8	0.8	0.1	97.3	2.7	
기초생활 수급	해당	(396)	94.1	3.6	1.9	0.1	0.2	97.7	2.3	15.426 (4)/ 0.004**
	비해당	(16,649)	88.6	7.7	2.5	1.1	0.1	96.3	3.7	
다문화 가정	해당	(73)	87.1	7.4	5.0	0.5	0.0	94.5	5.5	3.613 (4)/ 0.461
	비해당	(16,972)	88.8	7.6	2.5	1.1	0.1	96.3	3.7	
가구 소득	소득 없음	(101)	82.3	14.1	3.5	0.0	0.0	96.5	3.5	176.061 (24)/ 0.000***
	200만원 미만	(2,229)	91.6	6.7	1.4	0.3	0.0	98.3	1.7	
	200~300만원 미만	(2,374)	92.8	5.7	1.2	0.3	0.0	98.5	1.5	
	300~400만원 미만	(2,895)	89.4	8.0	1.7	0.7	0.1	97.4	2.6	
	400~500만원 미만	(2,440)	87.7	7.9	2.8	1.5	0.1	95.6	4.4	
	500~600만원 미만	(2,689)	88.3	7.0	3.4	1.2	0.1	95.2	4.8	
600만원 이상	(4,318)	85.7	8.8	3.5	1.8	0.3	94.5	5.5		

* p<0.05, ** p<0.01, *** p<0.001

학부모회 혹은 학교운영회 참여도는 전반적 행복감, 어제 행복감, 어제 미소/웃음 정도, 현재 자신의 사다리 위치, 5년 전 삶의 만족도, 5년 후 삶의 만족도가 높은 집단(6~10)에서 참여도가 높게 나타났다.

[표 5-60] 단체 참여도 - 학부모회 혹은 학교운영회 : 주관적 인식

(단위: %)

구분	n	소속된 적이 없음	소속된 적이 있으나 현재 활동하지 않음	간혹 참여	활발히 참여	매우 활발히 참여	미참여 (%)	참여 (%)	유의성 검정 (X ² (df))
전 체	(17,045)	88.8	7.6	2.5	1.1	0.1	96.3	3.7	-
전반적 행복감	0-4	(1,085)	92.2	6.3	1.0	0.4	98.6	1.4	47.175 (8)/ 0.000***
	5	(3,085)	89.7	7.8	2.1	0.3	97.5	2.5	
	6~10	(12,875)	88.2	7.6	2.7	1.3	0.1	95.9	
어제 행복감	0-4	(1,242)	92.2	6.4	1.1	0.3	98.6	1.4	72.099 (8)/ 0.000***
	5	(3,701)	90.9	6.8	2.1	0.3	97.7	2.3	
	6~10	(12,102)	87.8	7.9	2.8	1.4	0.1	95.7	
어제 미소/웃음	0-4	(1,816)	91.4	7.5	0.8	0.3	98.9	1.1	93.453 (8)/ 0.000***
	5	(4,029)	90.9	6.7	2.0	0.4	97.6	2.4	
	6~10	(11,200)	87.6	7.9	2.9	1.4	0.2	95.5	
사다리 위치	0-4	(1,589)	92.1	6.3	1.2	0.4	98.4	1.6	69.082 (8)/ 0.000***
	5	(3,034)	91.5	6.2	1.6	0.6	97.7	2.3	
	6~10	(12,421)	87.7	8.1	2.9	1.3	0.1	95.7	
5년 전 삶의 만족도	0-4	(1,512)	91.7	6.3	1.4	0.5	98.1	1.9	72.568 (8)/ 0.000***
	5	(4,140)	91.1	6.2	2.2	0.4	97.4	2.6	
	6~10	(11,393)	87.5	8.2	2.7	1.4	0.2	95.7	
5년 후 삶의 만족도	0-4	(1,138)	92.6	6.4	0.8	0.1	99.0	1.0	49.365 (8)/ 0.000***
	5	(2,596)	89.8	7.1	2.7	0.4	96.9	3.1	
	6~10	(13,311)	88.2	7.8	2.6	1.3	0.1	96.0	

* p<0.05, ** p<0.01, *** p<0.001

5 종교 모임

가. 전체 분석

종교 모임에 얼마나 자주 참여하는지 물은 결과, 응답자의 13.7%는 ‘참여한다’(매우 활발히+활발히+간혹)고 응답했고, 86.3%는 ‘참여하지 않는다’(소속된 적이 없음+소속된 적이 있으나 현재 활동하지 않음)고 응답했다.

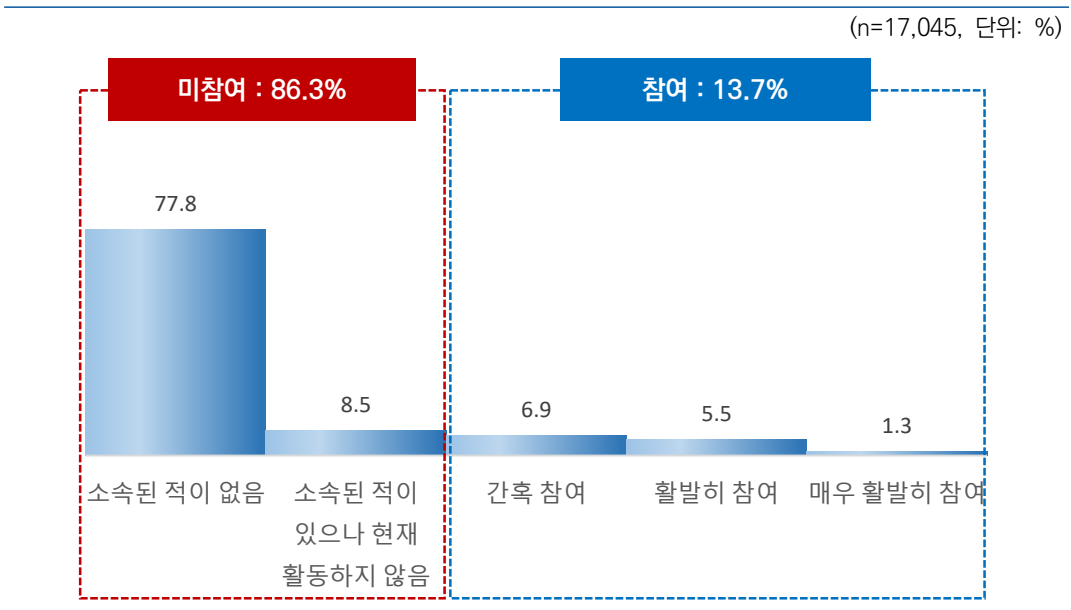

[그림 5-34] 단체 참여도 - 종교 모임

나. 특성별 분석

종교 모임 참여도는 성별로는 여자(17.6%)가 남자(9.7%)보다 높았고, 연령별로는 60대 이상(16.8%)이 가장 높고 20대(9.4%)가 가장 낮았다.

지역별로는 경남(4.7%), 혼인 상태별로는 미혼(8.9%), 주거 형태별로는 월세/사글세/무상(9.9%), 가구 소득별로는 200~300만원 미만(8.9%) 계층에서 참여도가 상대적으로 낮게 나타났다.

[표 5-61] 단체 참여도 - 종교 모임

(단위: %)

구분	n	소속된 적이 없음	소속된 적이 있으나 현재 활동하지 않음	간혹 참여	활발히 참여	매우 활발히 참여	미참여 (%)	참여 (%)	유의성 검정 (X ² (df))	
전 체	(17,045)	77.8	8.5	6.9	5.5	1.3	86.3	13.7	-	
성별	남자	(8,471)	82.6	7.7	5.0	3.9	0.9	90.3	9.7	254.269 (4)/ 0.000***
	여자	(8,574)	73.2	9.2	8.8	7.2	1.7	82.4	17.6	
연령별	15-19	(934)	85.1	5.4	6.3	3.0	0.2	90.5	9.5	174.378 (20)/ 0.000***
	20대	(2,456)	82.4	8.2	4.3	4.3	0.8	90.6	9.4	
	30대	(2,415)	81.8	6.7	6.0	4.6	1.0	88.4	11.6	
	40대	(3,021)	77.8	8.4	7.4	5.4	1.0	86.2	13.8	
	50대	(3,258)	76.2	8.8	7.3	6.2	1.4	85.0	15.0	
	60대 이상	(4,961)	73.3	9.9	8.2	6.7	1.9	83.2	16.8	
지역별	서울	(2,854)	72.6	10.3	8.4	7.0	1.7	82.9	17.1	664.580 (64)/ 0.000***
	부산	(1,194)	87.1	6.9	4.2	1.9	0.0	94.0	6.0	
	대구	(853)	83.1	7.9	2.9	4.6	1.5	90.9	9.1	
	인천	(1,052)	68.5	8.6	13.4	8.5	1.0	77.1	22.9	
	광주	(522)	85.6	4.8	4.5	4.5	0.5	90.4	9.6	
	대전	(526)	78.9	7.5	7.8	4.5	1.4	86.3	13.7	
	울산	(407)	87.2	3.8	5.8	2.6	0.6	91.0	9.0	
	세종	(141)	93.1	0.2	3.6	3.1	0.0	93.2	6.8	
	경기	(3,923)	72.1	9.5	8.4	8.6	1.4	81.6	18.4	
	강원	(568)	82.6	10.8	3.0	2.3	1.3	93.4	6.6	
	충북	(575)	85.6	4.5	6.1	3.0	0.9	90.1	9.9	
	충남	(759)	77.3	10.7	7.2	4.3	0.4	88.0	12.0	
	전북	(651)	79.2	4.8	5.6	6.4	4.1	84.0	16.0	
	전남	(671)	79.1	7.3	7.1	4.9	1.5	86.4	13.6	
	경북	(937)	77.3	11.8	6.2	4.2	0.5	89.1	10.9	
	경남	(1,159)	89.7	5.6	3.2	0.6	0.9	95.3	4.7	
	제주	(253)	76.8	12.0	5.4	3.6	2.2	88.8	11.2	

구분		n	소속된 적이 없음	소속된 적이 있으나 현재 활동하지 않음	간혹 참여	활발히 참여	매우 활발히 참여	미참여 (%)	참여 (%)	유의성 검정 (X ² (df))
학력	중졸이하	(2,967)	77.4	8.5	7.4	5.5	1.2	85.9	14.1	15.020 (12)/ 0.240
	고졸	(5,577)	78.8	8.1	7.0	5.0	1.2	86.8	13.2	
	대재이상	(8,248)	77.4	8.7	6.8	5.9	1.3	86.1	13.9	
	모름/무응답	(254)	77.5	9.8	3.9	6.6	2.2	87.3	12.7	
직업 유무	있다	(12,054)	78.5	8.3	6.5	5.5	1.2	86.8	13.2	13.356 (4)/ 0.010**
	없다	(4,991)	76.3	8.8	7.8	5.7	1.4	85.1	14.9	
종사상 지위	임금근로자	(8,145)	78.1	8.2	7.1	5.6	1.1	86.3	13.7	21.443 (8)/ 0.006**
	자영업자	(3,396)	79.1	8.6	5.4	5.4	1.6	87.7	12.3	
	무급가족종사자	(513)	80.5	9.0	5.7	3.5	1.3	89.5	10.5	
고용 형태	상용근로자	(6,715)	78.2	8.2	6.9	5.6	1.0	86.5	13.5	2.359 (4)/ 0.670
	임시/일용근로자	(1,429)	77.6	7.7	7.9	5.6	1.1	85.4	14.6	
건강 상태	좋음	(10,715)	80.8	6.3	6.3	5.2	1.3	87.1	12.9	216.849 (8)/ 0.000***
	보통	(5,103)	72.4	12.2	8.1	6.2	1.1	84.6	15.4	
	나쁨	(1,226)	74.1	12.0	7.4	5.2	1.3	86.1	13.9	
개인 소득	소득 없음	(3,413)	79.6	7.1	7.3	4.9	1.1	86.6	13.4	197.143 (16)/ 0.000***
	200만원 미만	(3,985)	74.8	9.7	7.6	6.3	1.5	84.6	15.4	
	200-300만원 미만	(4,510)	81.0	8.2	6.3	3.9	0.5	89.3	10.7	
	300-400만원 미만	(3,208)	79.4	7.7	6.6	5.0	1.4	87.1	12.9	
	400만원 이상	(1,930)	70.9	10.1	6.6	9.7	2.6	81.0	19.0	
혼인 상태	미혼	(5,541)	84.3	6.8	4.5	3.8	0.6	91.1	8.9	212.172 (8)/ 0.000***
	기혼	(8,562)	74.6	9.3	8.2	6.4	1.5	84.0	16.0	
	사별/이혼/별거	(2,942)	75.0	9.2	7.8	6.3	1.7	84.2	15.8	
가구 원수	1인	(4,259)	78.0	9.4	6.2	5.3	1.2	87.4	12.6	10.748 (4)/ 0.030*
	2인 이상	(12,786)	77.8	8.2	7.2	5.6	1.3	86.0	14.0	
주거 형태	자기집	(13,199)	77.0	8.9	6.9	5.8	1.4	85.9	14.1	60.039 (8)/ 0.000***
	전세	(2,619)	80.6	5.8	7.3	5.4	0.9	86.4	13.6	
	월세/사글세/무상	(1,227)	80.5	9.6	6.6	2.8	0.5	90.1	9.9	
주택 유형	단독주택	(5,524)	79.7	9.2	6.3	3.7	1.1	88.8	11.2	68.846 (8)/ 0.000***
	아파트	(8,563)	77.5	8.0	6.9	6.2	1.4	85.5	14.5	
	연립/다세대/기타	(2,958)	75.5	8.4	8.0	6.8	1.2	83.9	16.1	
기초생활 수급	해당	(396)	77.8	7.4	8.1	6.1	0.7	85.1	14.9	2.466 (4)/ 0.651
	비해당	(16,649)	77.8	8.5	6.9	5.5	1.3	86.3	13.7	
다문화 가정	해당	(73)	87.0	8.8	3.7	0.6	0.0	95.7	4.3	6.561 (4)/ 0.161
	비해당	(16,972)	77.8	8.5	6.9	5.6	1.3	86.3	13.7	
가구 소득	소득 없음	(101)	71.3	11.8	9.5	7.4	0.0	83.2	16.8	190.375 (24)/ 0.000***
	200만원 미만	(2,229)	75.9	9.2	7.8	5.9	1.3	85.1	14.9	
	200-300만원 미만	(2,374)	82.5	8.6	5.3	3.1	0.4	91.1	8.9	
	300-400만원 미만	(2,895)	80.2	8.5	5.9	3.7	1.7	88.7	11.3	
	400-500만원 미만	(2,440)	79.4	8.4	6.0	4.8	1.3	87.9	12.1	
	500-600만원 미만	(2,689)	79.1	7.5	6.6	5.9	0.9	86.6	13.4	
600만원 이상	(4,318)	73.2	8.5	8.6	8.0	1.6	81.7	18.3		

* p<0.05, ** p<0.01, *** p<0.001

종교 모임 참여도는 전반적 행복감, 어제 행복감, 어제 미소/웃음 정도, 현재 자신의 사다리 위치, 5년 전 삶의 만족도, 5년 후 삶의 만족도가 높은 집단(6~10)에서 참여도가 높게 나타났다.

[표 5-62] 단체 참여도 - 종교 모임 : 주관적 인식

(단위: %)

구분	n	소속된 적이 없음	소속된 적이 있으나 현재 활동하지 않음	간혹 참여	활발히 참여	매우 활발히 참여	미참여 (%)	참여 (%)	유의성 검정 (X ² (df))	
전 체	(17,045)	77.8	8.5	6.9	5.5	1.3	86.3	13.7	-	
전반적 행복감	0-4	(1,085)	78.4	10.6	5.6	3.8	1.6	89.0	11.0	56.702 (8)/ 0.000***
	5	(3,085)	80.0	9.1	6.5	3.9	0.6	89.1	10.9	
	6~10	(12,875)	77.3	8.1	7.1	6.1	1.4	85.4	14.6	
어제 행복감	0-4	(1,242)	80.8	9.7	4.8	3.2	1.5	90.5	9.5	106.600 (8)/ 0.000***
	5	(3,701)	81.7	7.6	6.7	3.6	0.4	89.3	10.7	
	6~10	(12,102)	76.4	8.6	7.2	6.4	1.5	85.0	15.0	
어제 미소/웃음	0-4	(1,816)	80.3	10.2	5.3	3.0	1.1	90.6	9.4	106.200 (8)/ 0.000***
	5	(4,029)	79.6	8.9	7.1	3.8	0.6	88.5	11.5	
	6~10	(11,200)	76.8	8.0	7.1	6.6	1.5	84.8	15.2	
사다리 위치	0-4	(1,589)	82.9	8.7	4.9	2.8	0.8	91.6	8.4	62.796 (8)/ 0.000***
	5	(3,034)	78.7	8.3	7.6	4.4	1.0	87.0	13.0	
	6~10	(12,421)	77.0	8.5	7.0	6.2	1.4	85.5	14.5	
5년 전 삶의 만족도	0-4	(1,512)	79.3	6.9	7.3	4.2	2.3	86.2	13.8	58.351 (8)/ 0.000***
	5	(4,140)	80.7	7.2	6.5	4.9	0.8	87.8	12.2	
	6~10	(11,393)	76.6	9.1	7.0	5.9	1.3	85.8	14.2	
5년 후 삶의 만족도	0-4	(1,138)	79.5	9.7	6.4	3.0	1.4	89.2	10.8	74.294 (8)/ 0.000***
	5	(2,596)	81.8	7.5	6.9	3.4	0.4	89.3	10.7	
	6~10	(13,311)	76.9	8.6	6.9	6.2	1.4	85.5	14.5	

* p<0.05, ** p<0.01, *** p<0.001

6 시민 혹은 지역사회단체(반상회, 주민조직 등)

가. 전체 분석

시민 혹은 지역사회단체(반상회, 주민조직 등)에 얼마나 자주 참여하는지 묻은 결과, 응답자의 8.7%는 ‘참여한다’(매우 활발히+활발히+간혹)고 응답했고, 91.3%는 ‘참여하지 않는다’(소속된 적이 없음+소속된 적이 있으나 현재 활동하지 않음)고 응답했다.

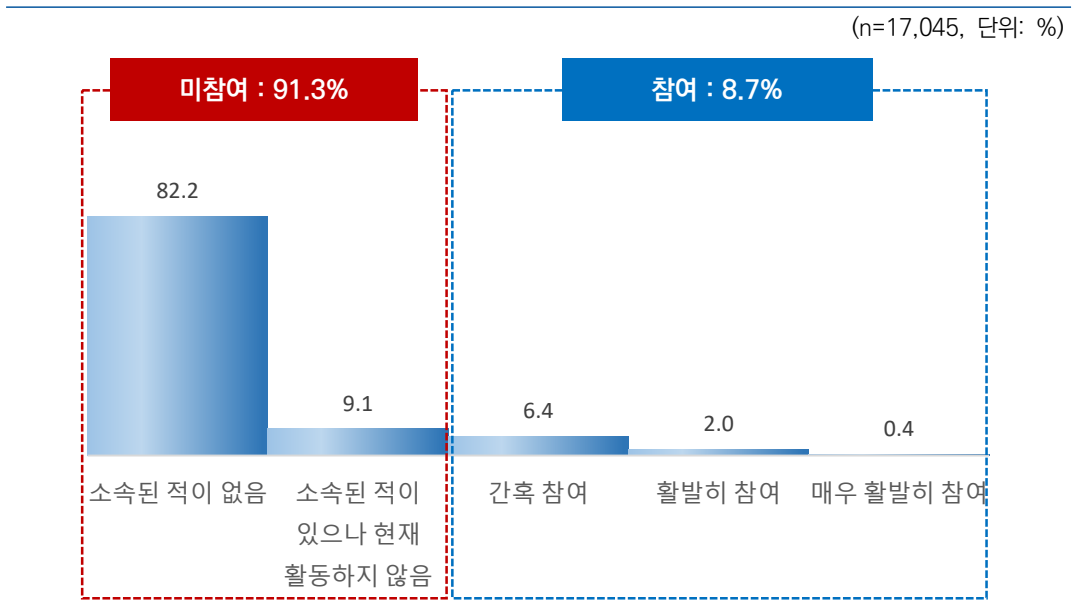

[그림 5-35] 단체 참여도 - 시민 혹은 지역사회단체(반상회, 주민조직 등)

나. 특성별 분석

시민 혹은 지역사회단체(반상회, 주민조직 등) 참여도는 성별로는 여자(9.6%)가 남자(7.9%)보다 높았고, 연령별로는 60대 이상(14.4%)이 가장 높고 15~19세(1.0%)가 가장 낮았다.

지역별로는 대구(2.5%), 학력별로는 대재 이상(6.2%), 직업 유무별로는 무직(7.4%), 종사상 지위별로는 임금근로자(6.5%), 고용 형태별로는 상용근로자(6.1%), 건강 상태별로는 좋음(6.9%), 개인 소득별로는 200~300만원 미만(6.4%), 혼인 상태별로는 미혼(1.9%), 주거 형태별로는 전세(4.7%), 주택 유형별로는 연립/다세대/기타(5.0%) 계층에서 참여도가 상대적으로 낮게 나타났다.

[표 5-63] 단체 참여도 - 시민 혹은 지역사회단체(반상회, 주민조직 등)

(단위: %)

구분	n	소속된 적이 없음	소속된 적이 있으나 현재 활동하지 않음	간혹 참여	활발히 참여	매우 활발히 참여	미참여 (%)	참여 (%)	유의성 검정 (X ² (df))	
전 체	(17,045)	82.2	9.1	6.4	2.0	0.4	91.3	8.7	-	
성별	남자	(8,471)	83.2	8.9	5.5	2.0	0.4	92.1	7.9	23.943 (4)/ 0.000***
	여자	(8,574)	81.1	9.3	7.3	1.9	0.3	90.4	9.6	
연령별	15-19	(934)	98.3	0.7	1.0	0.0	0.0	99.0	1.0	1,028.418 (20)/ 0.000***
	20대	(2,456)	95.3	3.1	1.1	0.5	0.0	98.3	1.7	
	30대	(2,415)	89.9	5.5	3.3	1.2	0.2	95.4	4.6	
	40대	(3,021)	83.7	8.9	5.6	1.6	0.2	92.6	7.4	
	50대	(3,258)	76.9	11.2	9.1	2.3	0.5	88.1	11.9	
	60대 이상	(4,961)	71.4	14.2	10.3	3.4	0.7	85.6	14.4	
지역별	서울	(2,854)	85.1	9.5	4.7	0.7	0.1	94.6	5.4	790.006 (64)/ 0.000***
	부산	(1,194)	85.4	10.5	3.2	0.8	0.1	96.0	4.0	
	대구	(853)	90.9	6.7	1.8	0.6	0.1	97.5	2.5	
	인천	(1,052)	85.8	7.1	6.4	0.7	0.0	92.9	7.1	
	광주	(522)	85.3	11.9	2.1	0.7	0.0	97.2	2.8	
	대전	(526)	82.9	7.0	6.7	1.9	1.5	89.9	10.1	
	울산	(407)	89.7	8.0	2.1	0.1	0.0	97.8	2.2	
	세종	(141)	94.8	0.2	4.0	1.0	0.0	95.0	5.0	
	경기	(3,923)	82.7	7.7	7.4	1.9	0.4	90.3	9.7	
	강원	(568)	79.6	11.8	5.7	2.4	0.4	91.4	8.6	
	충북	(575)	74.3	15.5	6.2	3.3	0.7	89.8	10.2	
	충남	(759)	64.9	15.2	14.9	4.0	1.1	80.0	20.0	
	전북	(651)	86.1	6.1	5.3	2.1	0.5	92.1	7.9	
	전남	(671)	64.7	12.9	14.2	7.5	0.7	77.6	22.4	
	경북	(937)	78.3	8.1	8.1	4.6	0.9	86.4	13.6	
경남	(1,159)	83.6	9.2	5.5	1.5	0.2	92.8	7.2		
제주	(253)	73.9	4.6	14.7	5.6	1.2	78.5	21.5		

구분		n	소속된 적이 없음	소속된 적이 있으나 현재 활동하지 않음	간혹 참여	활발히 참여	매우 활발히 참여	미참여 (%)	참여 (%)	유의성 검정 (χ² (df))
학력	중졸이하	(2,967)	71.0	14.0	10.7	3.6	0.8	84.9	15.1	525.188 (12)/ 0.000***
	고졸	(5,577)	81.0	10.4	6.7	1.7	0.2	91.4	8.6	
	대재이상	(8,248)	87.6	6.3	4.4	1.5	0.3	93.8	6.2	
	모름/무응답	(254)	61.9	17.4	16.8	3.1	0.8	79.3	20.7	
직업 유무	있다	(12,054)	81.8	9.0	6.7	2.2	0.4	90.7	9.3	18.353 (4)/ 0.001**
	없다	(4,991)	83.1	9.5	5.6	1.4	0.3	92.6	7.4	
총사상 지위	임금근로자	(8,145)	85.0	8.5	4.9	1.4	0.2	93.5	6.5	295.991 (8)/ 0.000***
	자영업자	(3,396)	76.0	9.9	9.5	3.8	0.7	85.9	14.1	
	무급가족종사자	(513)	69.0	8.9	16.6	4.6	0.9	78.0	22.0	
고용 형태	상용근로자	(6,715)	86.3	7.6	4.7	1.2	0.2	93.9	6.1	56.440 (4)/ 0.000***
	임시/일용근로자	(1,429)	78.8	12.9	6.2	1.9	0.2	91.7	8.3	
건강 상태	좋음	(10,715)	86.2	6.9	5.0	1.6	0.3	93.1	6.9	465.455 (8)/ 0.000***
	보통	(5,103)	77.9	11.1	8.1	2.6	0.4	88.9	11.1	
	나쁨	(1,226)	64.8	20.6	11.7	2.2	0.7	85.4	14.6	
개인 소득	소득 없음	(3,413)	87.7	5.8	5.3	1.0	0.2	93.5	6.5	444.726 (16)/ 0.000***
	200만원 미만	(3,985)	73.4	14.2	9.2	2.8	0.4	87.6	12.4	
	200-300만원 미만	(4,510)	86.5	7.2	5.1	1.1	0.1	93.6	6.4	
	300-400만원 미만	(3,208)	84.4	8.5	4.8	1.9	0.4	92.9	7.1	
	400만원 이상	(1,930)	76.7	10.0	8.5	4.0	0.8	86.7	13.3	
혼인 상태	미혼	(5,541)	95.2	2.9	1.5	0.4	0.1	98.1	1.9	975.608 (8)/ 0.000***
	기혼	(8,562)	76.7	11.7	8.6	2.6	0.4	88.4	11.6	
	사별/이혼/별거	(2,942)	73.4	13.4	9.4	3.1	0.7	86.8	13.2	
가구 원수	1인	(4,259)	80.7	10.1	6.6	2.2	0.4	90.8	9.2	10.350 (4)/ 0.035*
	2인 이상	(12,786)	82.7	8.8	6.3	1.9	0.3	91.4	8.6	
주거 형태	자기집	(13,199)	80.7	9.5	7.1	2.3	0.4	90.2	9.8	109.462 (8)/ 0.000***
	전세	(2,619)	87.9	7.4	3.8	0.8	0.1	95.3	4.7	
	월세/사글세/무상	(1,227)	85.6	8.8	4.1	1.1	0.3	94.5	5.5	
주택 유형	단독주택	(5,524)	75.4	10.6	9.9	3.4	0.6	86.1	13.9	332.448 (8)/ 0.000***
	아파트	(8,563)	85.0	8.3	5.0	1.4	0.3	93.4	6.6	
	연립/다세대/기타	(2,958)	86.4	8.6	4.0	0.9	0.1	95.0	5.0	
기초생활 수급	해당	(396)	76.8	15.4	7.2	0.4	0.1	92.2	7.8	24.091 (4)/ 0.000***
	비해당	(16,649)	82.3	9.0	6.4	2.0	0.4	91.3	8.7	
다문화 가정	해당	(73)	76.4	5.6	10.7	6.4	0.9	82.1	17.9	14.834 (4)/ 0.005**
	비해당	(16,972)	82.2	9.1	6.4	1.9	0.4	91.3	8.7	
가구 소득	소득 없음	(101)	82.5	9.1	5.2	3.2	0.0	91.6	8.4	264.478 (24)/ 0.000***
	200만원 미만	(2,229)	71.2	16.4	9.2	2.6	0.7	87.6	12.4	
	200-300만원 미만	(2,374)	84.2	7.3	6.4	1.9	0.1	91.5	8.5	
	300-400만원 미만	(2,895)	82.7	8.3	6.6	2.0	0.5	91.0	9.0	
	400-500만원 미만	(2,440)	84.5	7.7	6.1	1.6	0.2	92.2	7.8	
	500-600만원 미만	(2,689)	85.5	6.8	6.1	1.3	0.3	92.3	7.7	
	600만원 이상	(4,318)	82.9	9.2	5.3	2.2	0.4	92.1	7.9	

* p<0.05, ** p<0.01, *** p<0.001

시민 혹은 지역사회단체(반상회, 주민조직 등) 참여도는 전반적 행복감, 어제 행복감, 어제 미소/웃음 정도, 현재 자신의 사다리 위치, 5년 전 삶의 만족도가 높은 집단(6~10)에서 참여도가 높게 나타났다.

[표 5-64] 단체 참여도 - 시민 혹은 지역사회단체(반상회, 주민조직 등) : 주관적 인식

(단위: %)

구분		n	소속된 적이 없음	소속된 적이 있으나 현재 활동하지 않음	간혹 참여	활발히 참여	매우 활발히 참여	미참여 (%)	참여 (%)	유의성 검정 (χ^2 (df))
전 체		(17,045)	82.2	9.1	6.4	2.0	0.4	91.3	8.7	-
전반적 행복감	0-4	(1,085)	80.0	12.8	5.2	1.9	0.1	92.8	7.2	37.032 (8)/ 0.000***
	5	(3,085)	82.3	10.1	5.9	1.4	0.3	92.4	7.6	
	6~10	(12,875)	82.3	8.6	6.6	2.1	0.4	90.9	9.1	
어제 행복감	0-4	(1,242)	80.7	11.8	5.4	1.9	0.2	92.5	7.5	33.247 (8)/ 0.000***
	5	(3,701)	83.2	9.4	5.6	1.6	0.1	92.6	7.4	
	6~10	(12,102)	82.0	8.7	6.8	2.1	0.4	90.7	9.3	
어제 미소/웃음	0-4	(1,816)	82.2	9.8	6.4	1.4	0.2	92.0	8.0	32.543 (8)/ 0.000***
	5	(4,029)	83.1	9.6	5.5	1.6	0.1	92.8	7.2	
	6~10	(11,200)	81.8	8.8	6.7	2.2	0.5	90.6	9.4	
사다리 위치	0-4	(1,589)	79.5	12.1	5.9	2.4	0.1	91.6	8.4	42.287 (8)/ 0.000***
	5	(3,034)	82.9	9.9	5.0	1.9	0.3	92.8	7.2	
	6~10	(12,421)	82.3	8.5	6.8	1.9	0.4	90.9	9.1	
5년 전 삶의 만족도	0-4	(1,512)	83.1	10.2	5.2	1.2	0.3	93.3	6.7	45.969 (8)/ 0.000***
	5	(4,140)	84.9	8.0	5.3	1.5	0.2	92.9	7.1	
	6~10	(11,393)	81.0	9.4	7.0	2.2	0.4	90.4	9.6	
5년 후 삶의 만족도	0-4	(1,138)	76.8	15.6	4.6	2.4	0.6	92.4	7.6	73.056 (8)/ 0.000***
	5	(2,596)	82.0	8.9	6.6	2.3	0.2	90.9	9.1	
	6~10	(13,311)	82.6	8.6	6.5	1.9	0.4	91.2	8.8	

* p<0.05, ** p<0.01, *** p<0.001

7 자원봉사 혹은 사회복지 혹은 자선 단체

가. 전체 분석

자원봉사 혹은 사회복지 혹은 자선 단체에 얼마나 자주 참여하는지 묻은 결과, 응답자의 4.7%는 '참여한다'(매우 활발히+활발히+간혹)고 응답했고, 95.3%는 '참여하지 않는다'(소속된 적이 없음+소속된 적이 있으나 현재 활동하지 않음)고 응답했다.

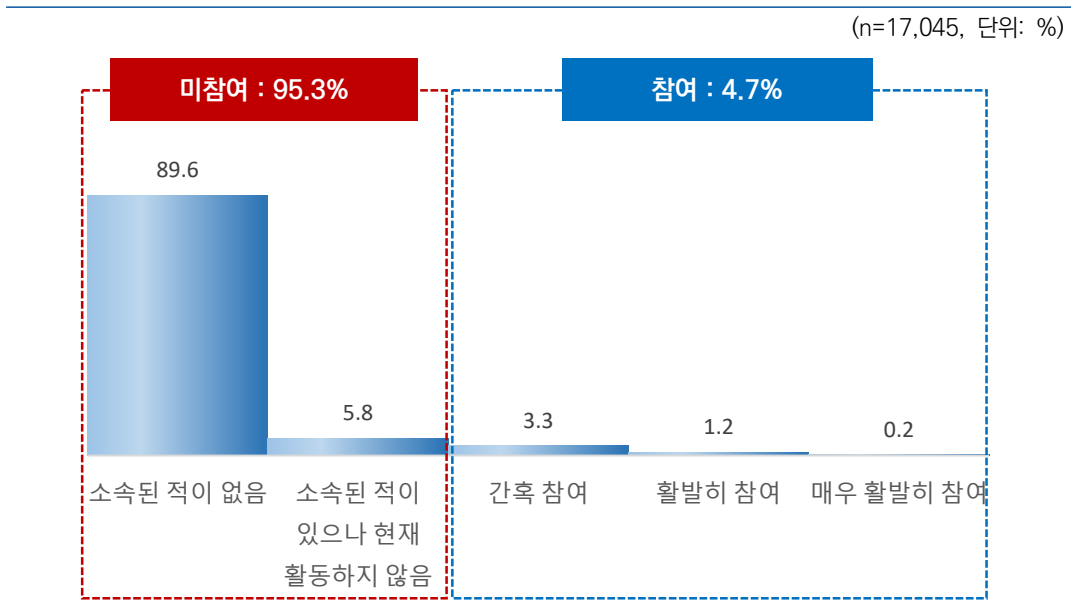

[그림 5-36] 단체 참여도 - 자원봉사 혹은 사회복지 혹은 자선 단체

나. 특성별 분석

자원봉사 혹은 사회복지 혹은 자선 단체 참여도는 성별로는 큰 차이가 없었고, 연령별로는 50대(6.1%)가 가장 높고 20대(3.6%)가 가장 낮았다.

지역별로는 울산(0.8%), 건강 상태별로는 나쁨(3.7%), 혼인 상태별로는 미혼(3.5%), 주택 유형별로는 연립/다세대/기타(3.8%), 가구 소득별로는 200만원 미만(3.5%) 및 200~300만원 미만(3.5%) 계층에서 참여도가 상대적으로 낮게 나타났다.

[표 5-65] 단체 참여도 - 자원봉사 혹은 사회복지 혹은 자선 단체

(단위: %)

구분	n	소속된 적이 없음	소속된 적이 있으나 현재 활동하지 않음	간혹 참여	활발히 참여	매우 활발히 참여	미참여 (%)	참여 (%)	유의성 검정 (X ² (df))	
전 체	(17,045)	89.6	5.8	3.3	1.2	0.2	95.3	4.7	-	
성별	남자	(8,471)	89.6	5.9	3.2	1.1	0.2	95.4	4.6	0.833 (4)/ 0.934
	여자	(8,574)	89.6	5.6	3.4	1.2	0.2	95.2	4.8	
연령별	15-19	(934)	93.5	2.7	3.1	0.8	0.0	96.2	3.8	82.152 (20)/ 0.000***
	20대	(2,456)	89.5	6.9	2.6	0.9	0.2	96.4	3.6	
	30대	(2,415)	90.8	5.1	2.9	1.1	0.1	95.9	4.1	
	40대	(3,021)	90.1	6.1	3.1	0.6	0.1	96.2	3.8	
	50대	(3,258)	87.3	6.6	4.3	1.5	0.3	93.9	6.1	
	60대 이상	(4,961)	89.4	5.3	3.4	1.6	0.4	94.7	5.3	
지역별	서울	(2,854)	87.4	6.4	4.7	1.4	0.0	93.9	6.1	667.092 (64)/ 0.000***
	부산	(1,194)	94.2	4.5	0.9	0.4	0.0	98.7	1.3	
	대구	(853)	96.4	2.4	0.6	0.6	0.0	98.8	1.2	
	인천	(1,052)	88.3	6.8	3.7	1.2	0.0	95.1	4.9	
	광주	(522)	92.8	4.8	1.8	0.7	0.0	97.5	2.5	
	대전	(526)	85.1	6.4	5.9	1.7	0.9	91.5	8.5	
	울산	(407)	96.1	3.1	0.8	0.0	0.0	99.2	0.8	
	세종	(141)	98.2	0.8	0.7	0.2	0.0	99.0	1.0	
	경기	(3,923)	90.8	5.1	3.2	0.9	0.0	95.9	4.1	
	강원	(568)	82.9	9.1	4.3	2.9	0.8	91.9	8.1	
	충북	(575)	83.8	11.4	2.8	1.7	0.3	95.1	4.9	
	충남	(759)	76.8	16.2	4.1	2.2	0.7	93.0	7.0	
	전북	(651)	90.3	3.7	3.5	2.1	0.5	94.0	6.0	
	전남	(671)	90.2	3.9	4.9	0.9	0.2	94.1	5.9	
	경북	(937)	92.7	3.9	2.6	0.9	0.0	96.5	3.5	
	경남	(1,159)	94.4	2.8	1.8	0.4	0.5	97.2	2.8	
제주	(253)	72.2	8.0	13.1	4.7	2.0	80.2	19.8		

구분		n	소속된 적이 없음	소속된 적이 있으나 현재 활동하지 않음	간혹 참여	활발히 참여	매우 활발히 참여	미참여 (%)	참여 (%)	유의성 검정 (X ² (df))
학력	중졸이하	(2,967)	91.3	4.8	2.6	0.9	0.4	96.1	3.9	102.129 (12)/ 0.000***
	고졸	(5,577)	90.8	5.3	2.5	1.2	0.2	96.1	3.9	
	대재이상	(8,248)	88.0	6.6	4.1	1.3	0.1	94.5	5.5	
	모름/무응답	(254)	93.3	0.7	3.8	0.5	1.6	94.1	5.9	
직업 유무	있다	(12,054)	89.1	5.9	3.4	1.3	0.2	95.1	4.9	10.062 (4)/ 0.039*
	없다	(4,991)	90.6	5.3	3.0	0.9	0.2	95.9	4.1	
종사상 지위	임금근로자	(8,145)	89.0	6.4	3.4	1.1	0.1	95.4	4.6	34.220 (8)/ 0.000***
	자영업자	(3,396)	89.1	5.2	3.5	1.7	0.5	94.3	5.7	
	무급가족종사자	(513)	91.6	3.6	3.5	1.1	0.2	95.2	4.8	
고용 형태	상용근로자	(6,715)	88.9	6.4	3.6	1.1	0.1	95.3	4.7	7.366 (4)/ 0.118
	임시/일용근로자	(1,429)	89.4	6.4	2.6	1.4	0.2	95.7	4.3	
건강 상태	좋음	(10,715)	90.1	5.1	3.5	1.2	0.2	95.1	4.9	43.111 (8)/ 0.000***
	보통	(5,103)	88.2	7.3	3.0	1.2	0.3	95.5	4.5	
	나쁨	(1,226)	91.0	5.3	2.4	1.0	0.3	96.3	3.7	
개인 소득	소득 없음	(3,413)	91.6	4.5	3.0	0.9	0.1	96.0	4.0	146.740 (16)/ 0.000***
	200만원 미만	(3,985)	89.9	6.2	2.7	1.0	0.2	96.1	3.9	
	200~300만원 미만	(4,510)	91.2	4.9	2.8	1.0	0.1	96.1	3.9	
	300~400만원 미만	(3,208)	88.4	6.2	3.8	1.2	0.3	94.6	5.4	
	400만원 이상	(1,930)	83.3	8.2	5.3	2.7	0.5	91.5	8.5	
혼인 상태	미혼	(5,541)	91.2	5.3	2.7	0.7	0.1	96.5	3.5	52.111 (8)/ 0.000***
	기혼	(8,562)	88.5	6.2	3.7	1.5	0.2	94.7	5.3	
	사별/이혼/별거	(2,942)	89.7	5.2	3.2	1.4	0.5	94.9	5.1	
가구 원수	1인	(4,259)	89.6	5.8	3.0	1.2	0.4	95.4	4.6	8.355 (4)/ 0.079
	2인 이상	(12,786)	89.6	5.7	3.4	1.2	0.2	95.3	4.7	
주거 형태	자기집	(13,199)	89.6	5.6	3.4	1.2	0.2	95.2	4.8	18.471 (8)/ 0.018*
	전세	(2,619)	90.2	5.7	3.1	0.8	0.2	96.0	4.0	
	월세/사글세/무상	(1,227)	87.7	7.9	2.7	1.4	0.3	95.7	4.3	
주택 유형	단독주택	(5,524)	88.9	6.2	3.5	1.2	0.2	95.0	5.0	14.278 (8)/ 0.075
	아파트	(8,563)	89.5	5.6	3.3	1.3	0.2	95.2	4.8	
	연립/다세대/기타	(2,958)	90.9	5.4	3.0	0.7	0.1	96.2	3.8	
기초생활 수급	해당	(396)	90.1	4.1	3.4	1.9	0.5	94.2	5.8	6.235 (4)/ 0.182
	비해당	(16,649)	89.5	5.8	3.3	1.2	0.2	95.3	4.7	
다문화 가정	해당	(73)	88.2	7.8	3.5	0.5	0.0	96.0	4.0	1.962 (4)/ 0.743
	비해당	(16,972)	89.6	5.7	3.3	1.2	0.2	95.3	4.7	
가구 소득	소득 없음	(101)	83.3	10.4	4.2	2.0	0.0	93.8	6.2	89.828 (24)/ 0.000***
	200만원 미만	(2,229)	90.8	5.8	2.0	1.0	0.4	96.5	3.5	
	200~300만원 미만	(2,374)	91.6	4.9	2.3	1.1	0.1	96.5	3.5	
	300~400만원 미만	(2,895)	89.8	6.0	3.0	0.9	0.3	95.8	4.2	
	400~500만원 미만	(2,440)	89.7	5.6	3.4	1.1	0.1	95.4	4.6	
	500~600만원 미만	(2,689)	90.9	4.8	3.4	0.8	0.1	95.7	4.3	
600만원 이상	(4,318)	86.8	6.6	4.5	1.8	0.2	93.4	6.6		

* p<0.05, ** p<0.01, *** p<0.001

자원봉사 혹은 사회복지 혹은 자선 단체 참여도는 전반적 행복감, 어제 행복감, 어제 미소/웃음 정도, 현재 자신의 사다리 위치, 5년 전 삶의 만족도, 5년 후 삶의 만족도가 높은 집단(6~10)에서 참여도가 높게 나타났다.

[표 5-66] 단체 참여도 - 자원봉사 혹은 사회복지 혹은 자선 단체 : 주관적 인식

(단위: %)

구분	n	소속된 적이 없음	소속된 적이 있으나 현재 활동하지 않음	간혹 참여	활발히 참여	매우 활발히 참여	미참여 (%)	참여 (%)	유의성 검정 (X ² (df))	
전 체	(17,045)	89.6	5.8	3.3	1.2	0.2	95.3	4.7	-	
전반적 행복감	0-4	(1,085)	91.8	5.1	2.4	0.6	0.1	97.0	3.0	22.127 (8) /0.005**
	5	(3,085)	90.9	5.3	2.4	1.1	0.2	96.3	3.7	
	6~10	(12,875)	89.0	5.9	3.6	1.3	0.2	94.9	5.1	
어제 행복감	0-4	(1,242)	92.6	5.4	1.5	0.4	0.1	98.0	2.0	38.257 (8) 0.000***
	5	(3,701)	90.9	5.1	3.0	1.0	0.1	96.0	4.0	
	6~10	(12,102)	88.9	6.0	3.6	1.3	0.3	94.8	5.2	
어제 미소/웃음	0-4	(1,816)	93.8	4.6	1.2	0.3	0.0	98.4	1.6	91.642 (8) 0.000***
	5	(4,029)	91.0	5.7	2.7	0.7	0.0	96.6	3.4	
	6~10	(11,200)	88.4	6.0	3.9	1.5	0.3	94.3	5.7	
사다리 위치	0-4	(1,589)	94.9	3.1	1.4	0.5	0.0	98.1	1.9	93.824 (8) 0.000***
	5	(3,034)	91.6	5.5	2.1	0.7	0.1	97.1	2.9	
	6~10	(12,421)	88.4	6.2	3.8	1.4	0.3	94.5	5.5	
5년 전 삶의 만족도	0-4	(1,512)	90.5	5.8	2.5	1.1	0.1	96.3	3.7	29.002 (8) 0.000***
	5	(4,140)	91.2	5.1	2.9	0.8	0.1	96.3	3.7	
	6~10	(11,393)	88.8	6.0	3.5	1.3	0.3	94.8	5.2	
5년 후 삶의 만족도	0-4	(1,138)	94.9	3.9	1.0	0.2	0.1	98.8	1.2	48.177 (8) 0.000***
	5	(2,596)	89.7	5.9	3.3	0.9	0.1	95.7	4.3	
	6~10	(13,311)	89.1	5.9	3.5	1.3	0.2	94.9	5.1	

* p<0.05, ** p<0.01, *** p<0.001

8 교육 혹은 학술 단체

가. 전체 분석

교육 혹은 학술 단체에 얼마나 자주 참여하는지 묻은 결과, 응답자의 2.7%는 ‘참여한다’(매우 활발히+활발히+간혹)고 응답했고, 97.3%는 ‘참여하지 않는다’(소속된 적이 없음+소속된 적이 있으나 현재 활동하지 않음)고 응답했다.

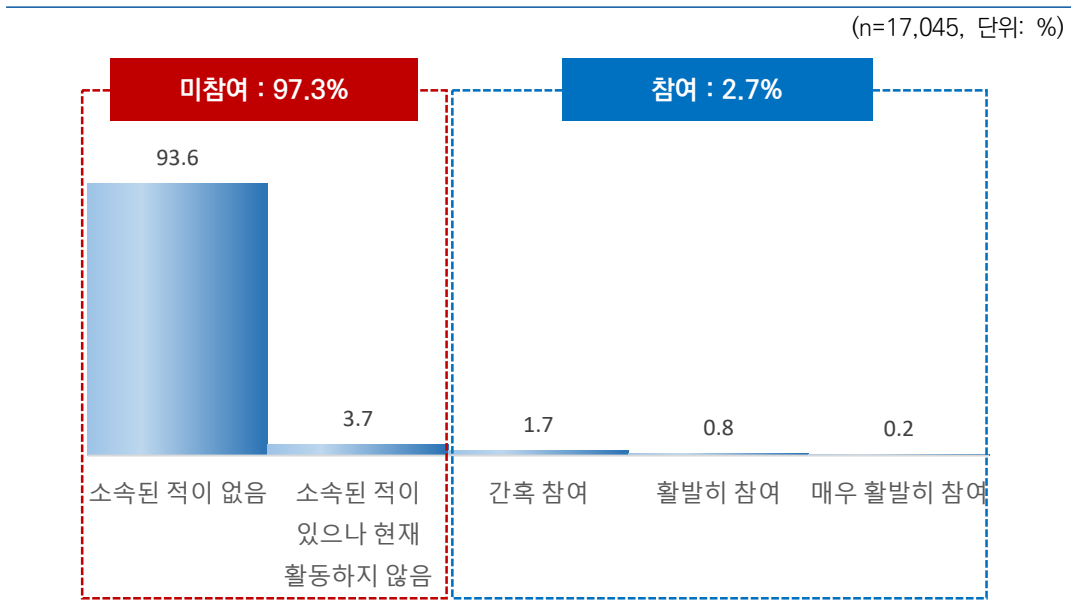

[그림 5-37] 단체 참여도 - 교육 혹은 학술 단체

나. 특성별 분석

교육 혹은 학술 단체 참여도는 성별로는 큰 차이가 없었고, 연령별로는 15~19세(6.2%)가 가장 높고 60대 이상(2.0%)이 가장 낮았다.

지역별로는 세종(0.2%), 학력별로는 고졸(1.4%), 건강 상태별로는 나쁨(1.9%), 개인 소득별로는 200~300만원 미만(1.4%), 혼인 상태별로는 사별/이혼/별거(1.7%), 가구 소득별로는 200~300만원 미만(1.3%) 계층에서 참여도가 상대적으로 낮게 나타났다.

[표 5-67] 단체 참여도 - 교육 혹은 학술 단체

(단위: %)

구분	n	소속된 적이 없음	소속된 적이 있으나 현재 활동하지 않음	간혹 참여	활발히 참여	매우 활발히 참여	미참여 (%)	참여 (%)	유의성 검정 (X ² (df))	
전 체	(17,045)	93.6	3.7	1.7	0.8	0.2	97.3	2.7	-	
성별	남자	(8,471)	92.7	4.6	1.6	0.9	0.2	97.3	2.7	48.176 (4)/ 0.000***
	여자	(8,574)	94.4	2.8	1.9	0.6	0.2	97.2	2.8	
연령별	15-19	(934)	92.2	1.6	3.5	2.2	0.5	93.8	6.2	146.488 (20)/ 0.000***
	20대	(2,456)	90.7	5.3	2.7	1.0	0.3	96.0	4.0	
	30대	(2,415)	93.7	4.1	1.8	0.3	0.2	97.8	2.2	
	40대	(3,021)	93.3	4.3	1.6	0.7	0.1	97.5	2.5	
	50대	(3,258)	93.4	4.2	1.6	0.7	0.1	97.6	2.4	
	60대 이상	(4,961)	95.5	2.5	1.1	0.6	0.3	98.0	2.0	
지역별	서울	(2,854)	92.0	4.9	2.0	0.8	0.2	97.0	3.0	278.489 (64)/ 0.000***
	부산	(1,194)	93.6	4.3	0.9	0.6	0.5	97.9	2.1	
	대구	(853)	98.5	1.0	0.5	0.1	0.0	99.4	0.6	
	인천	(1,052)	97.1	1.7	0.9	0.3	0.0	98.8	1.2	
	광주	(522)	90.1	4.7	3.1	1.9	0.2	94.7	5.3	
	대전	(526)	89.6	5.3	3.2	1.2	0.8	94.9	5.1	
	울산	(407)	96.9	2.5	0.6	0.0	0.0	99.4	0.6	
	세종	(141)	99.8	0.0	0.2	0.0	0.0	99.8	0.2	
	경기	(3,923)	93.4	3.7	2.0	0.7	0.1	97.2	2.8	
	강원	(568)	91.7	5.3	1.5	1.4	0.1	97.0	3.0	
	충북	(575)	92.7	4.0	2.3	0.9	0.0	96.8	3.2	
	충남	(759)	93.8	3.4	1.7	0.5	0.7	97.1	2.9	
	전북	(651)	92.9	3.0	3.2	1.0	0.0	95.8	4.2	
	전남	(671)	94.7	2.2	1.7	1.4	0.0	96.9	3.1	
	경북	(937)	96.2	1.8	0.9	0.8	0.3	98.0	2.0	
	경남	(1,159)	93.2	5.2	1.1	0.3	0.2	98.4	1.6	
제주	(253)	84.7	5.4	5.2	2.8	2.0	90.1	9.9		

구분		n	소속된 적이 없음	소속된 적이 있으나 현재 활동하지 않음	간혹 참여	활발히 참여	매우 활발히 참여	미참여 (%)	참여 (%)	유의성 검정 (X ² (df))
학력	중졸이하	(2,967)	95.8	1.6	1.6	0.7	0.3	97.4	2.6	166.286 (12)/ 0.000***
	고졸	(5,577)	95.7	2.9	0.9	0.4	0.1	98.6	1.4	
	대재이상	(8,248)	91.3	5.1	2.4	1.0	0.2	96.4	3.6	
	모름/무응답	(254)	96.0	1.5	0.9	0.8	0.8	97.5	2.5	
직업 유무	있다	(12,054)	93.5	4.3	1.4	0.7	0.2	97.7	2.3	67.038 (4)/ 0.000***
	없다	(4,991)	93.8	2.4	2.5	1.0	0.3	96.2	3.8	
종사상 지위	임금근로자	(8,145)	92.5	5.1	1.6	0.6	0.1	97.6	2.4	60.539 (8)/ 0.000***
	자영업자	(3,396)	95.3	2.6	1.1	0.8	0.2	97.9	2.1	
	무급가족종사자	(513)	97.6	1.3	0.7	0.2	0.2	98.9	1.1	
고용 형태	상용근로자	(6,715)	92.1	5.3	1.8	0.6	0.1	97.5	2.5	8.014 (4)/ 0.091
	임시/일용근로자	(1,429)	94.1	4.1	1.1	0.6	0.1	98.2	1.8	
건강 상태	좋음	(10,715)	93.5	3.8	1.6	0.8	0.2	97.4	2.6	14.655 (8)/ 0.066
	보통	(5,103)	93.2	3.7	2.1	0.7	0.2	96.9	3.1	
	나쁨	(1,226)	95.5	2.6	1.3	0.4	0.2	98.1	1.9	
개인 소득	소득 없음	(3,413)	93.9	2.0	2.7	1.2	0.2	95.9	4.1	170.672 (16)/ 0.000***
	200만원 미만	(3,985)	94.6	3.1	1.5	0.7	0.2	97.7	2.3	
	200-300만원 미만	(4,510)	94.7	3.8	1.1	0.2	0.1	98.6	1.4	
	300-400만원 미만	(3,208)	93.0	4.5	1.4	0.7	0.4	97.5	2.5	
	400만원 이상	(1,930)	89.2	6.3	2.7	1.7	0.2	95.4	4.6	
혼인 상태	미혼	(5,541)	92.6	3.8	2.3	1.0	0.3	96.5	3.5	39.617 (8)/ 0.000***
	기혼	(8,562)	93.6	3.9	1.7	0.8	0.1	97.4	2.6	
	사별/이혼/별거	(2,942)	95.3	3.0	1.0	0.4	0.3	98.3	1.7	
가구 원수	1인	(4,259)	94.0	3.8	1.3	0.7	0.3	97.7	2.3	8.637 (4)/ 0.065
	2인 이상	(12,786)	93.4	3.7	1.9	0.8	0.2	97.1	2.9	
주거 형태	자기집	(13,199)	93.7	3.6	1.7	0.8	0.2	97.2	2.8	9.766 (8)/ 0.282
	전세	(2,619)	93.5	4.2	1.7	0.5	0.1	97.7	2.3	
	월세/사글세/무상	(1,227)	92.7	4.3	1.9	0.8	0.3	97.0	3.0	
주택 유형	단독주택	(5,524)	94.0	3.6	1.6	0.7	0.2	97.6	2.4	15.383 (8)/ 0.052
	아파트	(8,563)	93.1	3.8	2.0	0.9	0.3	96.9	3.1	
	연립/다세대/기타	(2,958)	94.2	3.8	1.4	0.5	0.1	98.0	2.0	
기초생활 수급	해당	(396)	94.6	2.9	2.1	0.4	0.0	97.6	2.4	2.944 (4)/ 0.567
	비해당	(16,649)	93.6	3.7	1.7	0.8	0.2	97.3	2.7	
다문화 가정	해당	(73)	94.8	2.0	1.7	1.5	0.0	96.8	3.2	1.656 (4)/ 0.799
	비해당	(16,972)	93.6	3.7	1.7	0.8	0.2	97.3	2.7	
가구 소득	소득 없음	(101)	87.3	8.8	3.9	0.0	0.0	96.1	3.9	140.252 (24)/ 0.000***
	200만원 미만	(2,229)	95.1	2.5	1.5	0.7	0.2	97.7	2.3	
	200-300만원 미만	(2,374)	95.7	3.0	0.9	0.3	0.1	98.7	1.3	
	300-400만원 미만	(2,895)	94.5	2.9	1.7	0.6	0.3	97.4	2.6	
	400-500만원 미만	(2,440)	94.3	3.9	1.2	0.5	0.1	98.2	1.8	
	500-600만원 미만	(2,689)	94.1	3.3	1.7	0.7	0.2	97.3	2.7	
600만원 이상	(4,318)	90.4	5.3	2.7	1.4	0.3	95.7	4.3		

* p<0.05, ** p<0.01, *** p<0.001

교육 혹은 학술 단체 참여도는 전반적 행복감, 어제 행복감, 어제 미소/웃음 정도, 5년 전 삶의 만족도, 5년 후 삶의 만족도가 높은 집단(6~10)에서 참여도가 높게 나타났다.

[표 5-68] 단체 참여도 - 교육 혹은 학술 단체 : 주관적 인식

(단위: %)

구분		n	소속된 적이 없음	소속된 적이 있으나 현재 활동하지 않음	간혹 참여	활발히 참여	매우 활발히 참여	미참여 (%)	참여 (%)	유의성 검정 (X ² (df))
전 체		(17,045)	93.6	3.7	1.7	0.8	0.2	97.3	2.7	-
전반적 행복감	0-4	(1,085)	95.9	2.6	0.8	0.4	0.3	98.5	1.5	32.697 (8)/ 0.000***
	5	(3,085)	94.6	3.3	1.7	0.2	0.2	97.9	2.1	
	6~10	(12,875)	93.1	3.9	1.8	0.9	0.2	97.0	3.0	
어제 행복감	0-4	(1,242)	96.5	2.4	0.6	0.2	0.3	98.9	1.1	51.683 (8)/ 0.000***
	5	(3,701)	94.0	3.3	2.3	0.3	0.1	97.3	2.7	
	6~10	(12,102)	93.2	4.0	1.7	1.0	0.2	97.1	2.9	
어제 미소/웃음	0-4	(1,816)	97.0	2.3	0.5	0.0	0.2	99.2	0.8	81.404 (8)/ 0.000***
	5	(4,029)	94.3	3.3	2.1	0.3	0.1	97.6	2.4	
	6~10	(11,200)	92.8	4.1	1.8	1.1	0.3	96.8	3.2	
사다리 위치	0-4	(1,589)	95.7	2.8	1.1	0.1	0.2	98.5	1.5	28.273 (8)/ 0.000***
	5	(3,034)	93.6	3.3	2.3	0.6	0.2	96.9	3.1	
	6~10	(12,421)	93.3	3.9	1.7	0.9	0.2	97.2	2.8	
5년 전 삶의 만족도	0-4	(1,512)	95.4	3.0	1.3	0.2	0.2	98.4	1.6	38.016 (8)/ 0.000***
	5	(4,140)	94.4	2.9	2.1	0.4	0.1	97.3	2.7	
	6~10	(11,393)	93.0	4.1	1.7	1.0	0.2	97.1	2.9	
5년 후 삶의 만족도	0-4	(1,138)	95.9	2.9	0.8	0.1	0.3	98.8	1.2	43.053 (8)/ 0.000***
	5	(2,596)	95.1	2.5	2.0	0.4	0.0	97.6	2.4	
	6~10	(13,311)	93.1	4.0	1.8	0.9	0.2	97.1	2.9	

* p<0.05, ** p<0.01, *** p<0.001

9 환경 단체 혹은 여성단체

가. 전체 분석

환경 단체 혹은 여성단체에 얼마나 자주 참여하는지 묻은 결과, 응답자의 1.6%는 ‘참여한다’(매우 활발히+활발히+간혹)고 응답했고, 98.4%는 ‘참여하지 않는다’(소속된 적이 없음+소속된 적이 있으나 현재 활동하지 않음)고 응답했다.

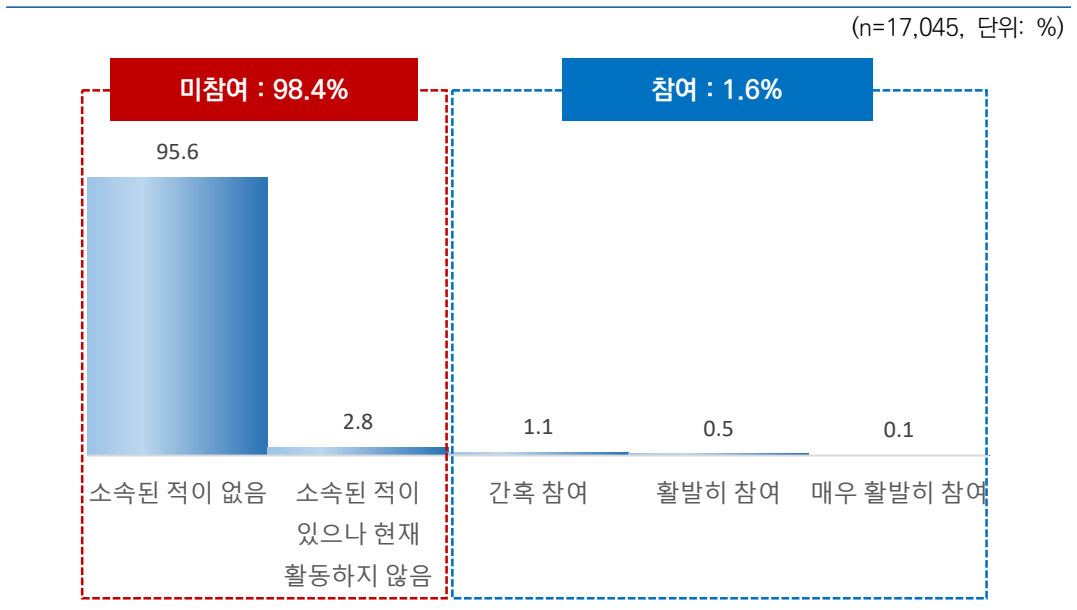

[그림 5-38] 단체 참여도 - 환경 단체 혹은 여성단체

나. 특성별 분석

환경 단체 혹은 여성단체 참여도는 성별로는 여자(1.9%)가 남자(1.4%)보다 높았고, 연령별로는 50대(1.9%) 및 60대 이상(1.9%)에서 가장 높고 15~19세(0.8%)가 가장 낮았다.

지역별로는 세종(0.0%), 직업 유무별로는 무직(0.5%), 주택 유형별로는 연립/다세대/기타(0.7%), 가구 소득별로는 200~300만원 미만(0.9%) 계층에서 참여도가 상대적으로 낮게 나타났다.

[표 5-69] 단체 참여도 - 환경 단체 혹은 여성단체

(단위: %)

구분	n	소속된 적이 없음	소속된 적이 있으나 현재 활동하지 않음	간혹 참여	활발히 참여	매우 활발히 참여	미참여 (%)	참여 (%)	유의성 검정 (X ² (df))	
전 체	(17,045)	95.6	2.8	1.1	0.5	0.1	98.4	1.6	-	
성별	남자	(8,471)	95.7	2.9	0.8	0.4	0.1	98.6	1.4	11.499 (4)/ 0.021*
	여자	(8,574)	95.6	2.6	1.3	0.5	0.1	98.1	1.9	
연령별	15-19	(934)	98.5	0.7	0.6	0.1	0.0	99.2	0.8	52.147 (20)/ 0.000***
	20대	(2,456)	96.4	2.6	0.4	0.5	0.1	99.0	1.0	
	30대	(2,415)	95.9	2.6	1.0	0.4	0.2	98.5	1.5	
	40대	(3,021)	95.1	3.2	1.2	0.4	0.1	98.3	1.7	
	50대	(3,258)	94.5	3.6	1.3	0.6	0.0	98.1	1.9	
	60대 이상	(4,961)	95.6	2.5	1.2	0.5	0.1	98.1	1.9	
지역별	서울	(2,854)	94.0	4.3	1.1	0.6	0.0	98.3	1.7	316.178 (64)/ 0.000***
	부산	(1,194)	97.1	2.3	0.6	0.0	0.0	99.4	0.6	
	대구	(853)	98.4	1.3	0.2	0.2	0.0	99.6	0.4	
	인천	(1,052)	98.4	1.0	0.5	0.1	0.0	99.4	0.6	
	광주	(522)	97.2	1.1	1.3	0.4	0.1	98.3	1.7	
	대전	(526)	91.8	3.9	3.4	0.6	0.3	95.7	4.3	
	울산	(407)	97.8	1.7	0.3	0.2	0.0	99.5	0.5	
	세종	(141)	99.8	0.2	0.0	0.0	0.0	100.0	0.0	
	경기	(3,923)	96.3	2.5	0.7	0.5	0.0	98.8	1.2	
	강원	(568)	92.0	5.4	2.2	0.5	0.0	97.4	2.6	
	충북	(575)	95.0	3.3	1.1	0.1	0.4	98.4	1.6	
	충남	(759)	95.0	2.8	1.4	0.3	0.4	97.8	2.2	
	전북	(651)	94.2	3.8	0.9	1.1	0.0	98.0	2.0	
	전남	(671)	95.9	2.1	1.3	0.6	0.1	98.0	2.0	
	경북	(937)	95.3	3.3	0.7	0.7	0.0	98.6	1.4	
	경남	(1,159)	96.5	1.5	1.2	0.7	0.1	98.0	2.0	
제주	(253)	87.0	4.7	4.7	2.2	1.5	91.6	8.4		

구분		n	소속된 적이 없음	소속된 적이 있으나 현재 활동하지 않음	간혹 참여	활발히 참여	매우 활발히 참여	미참여 (%)	참여 (%)	유의성 검정 (χ^2 (df))
학력	중졸이하	(2,967)	96.8	1.8	1.0	0.3	0.1	98.6	1.4	103.347 (12)/ 0.000***
	고졸	(5,577)	96.7	1.9	0.9	0.4	0.0	98.6	1.4	
	대재이상	(8,248)	94.5	3.7	1.2	0.5	0.1	98.2	1.8	
	모름/무응답	(254)	95.1	2.6	0.3	1.0	1.1	97.6	2.4	
직업 유무	있다	(12,054)	95.0	3.2	1.2	0.5	0.1	98.3	1.7	37.941 (4)/ 0.000***
	없다	(4,991)	97.0	1.7	0.8	0.4	0.0	98.7	1.3	
종사상 지위	임금근로자	(8,145)	94.6	3.8	1.1	0.5	0.1	98.4	1.6	38.178 (8)/ 0.000***
	자영업자	(3,396)	95.8	2.1	1.4	0.5	0.2	97.9	2.1	
	무급가족종사자	(513)	97.7	1.1	1.1	0.1	0.0	98.8	1.2	
고용 형태	상용근로자	(6,715)	94.3	4.0	1.1	0.5	0.1	98.3	1.7	8.734 (4)/ 0.068
	임시/일용근로자	(1,429)	96.0	2.7	0.8	0.4	0.1	98.7	1.3	
건강 상태	좋음	(10,715)	96.3	2.4	0.7	0.4	0.1	98.8	1.2	51.975 (8)/ 0.000***
	보통	(5,103)	94.0	3.6	1.7	0.6	0.1	97.6	2.4	
	나쁨	(1,226)	96.0	2.2	1.2	0.6	0.1	98.2	1.8	
개인 소득	소득 없음	(3,413)	97.0	1.6	0.8	0.5	0.0	98.7	1.3	109.785 (16)/ 0.000***
	200만원 미만	(3,985)	96.4	2.2	1.0	0.3	0.1	98.6	1.4	
	200~300만원 미만	(4,510)	96.0	3.0	0.7	0.3	0.0	99.0	1.0	
	300~400만원 미만	(3,208)	94.5	3.7	1.0	0.6	0.2	98.2	1.8	
	400만원 이상	(1,930)	92.7	3.8	2.5	1.0	0.1	96.5	3.5	
혼인 상태	미혼	(5,541)	96.8	2.1	0.6	0.4	0.1	98.9	1.1	34.736 (8)/ 0.000***
	기혼	(8,562)	95.1	3.1	1.2	0.5	0.1	98.2	1.8	
	사별/이혼/별거	(2,942)	95.1	2.9	1.5	0.3	0.1	98.1	1.9	
가구 원수	1인	(4,259)	95.1	3.0	1.2	0.5	0.1	98.1	1.9	5.434 (4)/ 0.246
	2인 이상	(12,786)	95.8	2.7	1.0	0.5	0.1	98.5	1.5	
주거 형태	자기집	(13,199)	95.5	2.8	1.1	0.5	0.1	98.3	1.7	22.842 (8)/ 0.004**
	전세	(2,619)	96.4	2.5	0.7	0.2	0.1	99.0	1.0	
	월세/사글세/무상	(1,227)	95.1	3.4	1.1	0.2	0.3	98.5	1.5	
주택 유형	단독주택	(5,524)	95.2	3.0	1.1	0.6	0.1	98.2	1.8	22.490 (8)/ 0.004**
	아파트	(8,563)	95.5	2.7	1.2	0.5	0.1	98.2	1.8	
	연립/다세대/기타	(2,958)	96.7	2.6	0.6	0.1	0.1	99.3	0.7	
기초생활 수급	해당	(396)	96.1	2.7	0.7	0.5	0.0	98.8	1.2	0.720 (4)/ 0.949
	비해당	(16,649)	95.6	2.8	1.1	0.5	0.1	98.4	1.6	
다문화 가정	해당	(73)	95.1	0.0	0.7	2.1	2.0	95.1	4.9	24.957 (4)/ 0.000***
	비해당	(16,972)	95.6	2.8	1.1	0.5	0.1	98.4	1.6	
가구 소득	소득 없음	(101)	92.1	4.9	3.0	0.0	0.0	97.0	3.0	92.236 (24)/ 0.000***
	200만원 미만	(2,229)	96.0	2.5	0.9	0.4	0.1	98.6	1.4	
	200~300만원 미만	(2,374)	97.1	2.0	0.6	0.1	0.1	99.1	0.9	
	300~400만원 미만	(2,895)	95.8	2.7	0.8	0.5	0.2	98.5	1.5	
	400~500만원 미만	(2,440)	96.3	2.1	0.8	0.8	0.0	98.4	1.6	
	500~600만원 미만	(2,689)	96.3	2.6	0.7	0.3	0.1	98.9	1.1	
	600만원 이상	(4,318)	93.8	3.8	1.8	0.6	0.0	97.6	2.4	

* p<0.05, ** p<0.01, *** p<0.001

환경 단체 혹은 여성단체 참여도는 전반적 행복감, 어제 행복감, 어제 미소/웃음 정도, 현재 자신의 사다리 위치, 5년 전 삶의 만족도, 5년 후 삶의 만족도가 높은 집단(6~10)에서 참여도가 높게 나타났다.

[표 5-70] 단체 참여도 - 환경 단체 혹은 여성단체 : 주관적 인식

(단위: %)

구분	n	소속된 적이 없음	소속된 적이 있으나 현재 활동하지 않음	간혹 참여	활발히 참여	매우 활발히 참여	미참여 (%)	참여 (%)	유의성 검정 (X ² (df))
전 체	(17,045)	95.6	2.8	1.1	0.5	0.1	98.4	1.6	-
전반적 행복감	0-4	(1,085)	97.7	1.6	0.4	0.2	99.3	0.7	17.196 (8)/ 0.026*
	5	(3,085)	96.0	2.6	1.1	0.3	98.5	1.5	
	6-10	(12,875)	95.4	2.9	1.1	0.5	98.3	1.7	
어제 행복감	0-4	(1,242)	97.4	1.6	0.7	0.2	99.1	0.9	24.360 (8)/ 0.002**
	5	(3,701)	96.3	2.5	0.9	0.2	98.8	1.2	
	6-10	(12,102)	95.2	3.0	1.1	0.6	98.2	1.8	
어제 미소/웃음	0-4	(1,816)	97.1	2.2	0.6	0.1	99.3	0.7	42.473 (8)/ 0.000***
	5	(4,029)	96.7	2.4	0.7	0.1	99.1	0.9	
	6-10	(11,200)	95.0	3.0	1.2	0.6	98.0	2.0	
사다리 위치	0-4	(1,589)	97.6	1.7	0.5	0.1	99.3	0.7	31.735 (8)/ 0.000***
	5	(3,034)	96.4	2.4	0.9	0.1	98.8	1.2	
	6-10	(12,421)	95.2	3.0	1.1	0.6	98.2	1.8	
5년 전 삶의 만족도	0-4	(1,512)	96.5	2.7	0.6	0.2	99.2	0.8	41.129 (8)/ 0.000***
	5	(4,140)	96.9	1.9	1.0	0.2	98.8	1.2	
	6-10	(11,393)	95.0	3.1	1.1	0.6	98.1	1.9	
5년 후 삶의 만족도	0-4	(1,138)	97.4	2.1	0.3	0.1	99.5	0.5	24.637 (8)/ 0.002**
	5	(2,596)	96.3	2.1	1.3	0.2	98.4	1.6	
	6-10	(13,311)	95.3	2.9	1.1	0.6	98.3	1.7	

* p<0.05, ** p<0.01, *** p<0.001

10 정당

가. 전체 분석

정당에 얼마나 자주 참여하는지 묻은 결과, 응답자의 1.8%는 ‘참여한다’(매우 활발히+활발히+간혹)고 응답했고, 98.2%는 ‘참여하지 않는다’(소속된 적이 없음+소속된 적이 있으나 현재 활동하지 않음)고 응답했다.

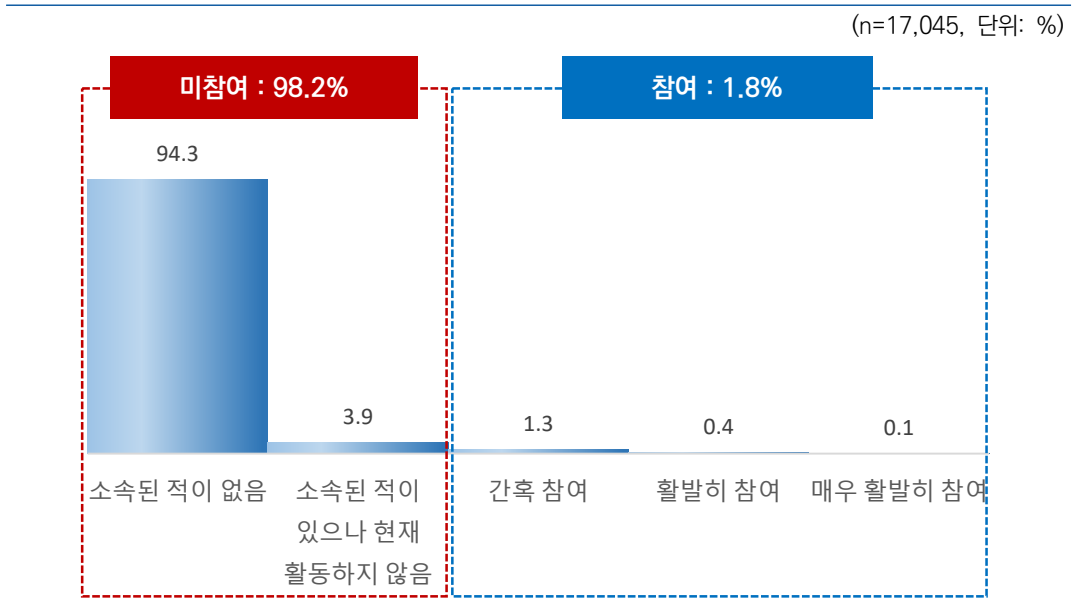

[그림 5-39] 단체 참여도 - 정당

나. 특성별 분석

정당 참여도는 성별로는 남자(2.3%)가 여자(1.3%)보다 높았고, 연령별로는 50대(2.3%)가 가장 높고 15~19세(0.6%)가 가장 낮았다.

지역별로는 대구(0.4%), 학력별로는 중졸 이하(0.9%), 종사상 지위별로는 무급가족종사자(0.7%), 개인 소득별로는 소득 없음(1.2%), 혼인 상태별로는 미혼(1.1%), 주택 유형별로는 연립/다세대/기타(0.7%), 가구 소득별로는 200만원 미만(1.0%) 계층에서 참여도가 상대적으로 낮게 나타났다.

[표 5-71] 단체 참여도 - 정당

(단위: %)

구분	n	소속된 적이 없음	소속된 적이 있으나 현재 활동하지 않음	간혹 참여	활발히 참여	매우 활발히 참여	미참여 (%)	참여 (%)	유의성 검정 (X ² (df))	
전 체	(17,045)	94.3	3.9	1.3	0.4	0.1	98.2	1.8	-	
성별	남자	(8,471)	92.4	5.3	1.8	0.4	0.2	97.7	2.3	109.075 (4)/ 0.000***
	여자	(8,574)	96.1	2.6	0.9	0.3	0.1	98.7	1.3	
연령별	15~19	(934)	99.1	0.3	0.6	0.0	0.0	99.4	0.6	164.756 (20)/ 0.000***
	20대	(2,456)	96.9	2.0	0.4	0.4	0.2	98.9	1.1	
	30대	(2,415)	95.1	3.0	1.4	0.2	0.3	98.1	1.9	
	40대	(3,021)	93.7	4.5	1.5	0.2	0.0	98.2	1.8	
	50대	(3,258)	91.5	6.2	1.8	0.4	0.1	97.7	2.3	
	60대 이상	(4,961)	93.8	4.1	1.5	0.5	0.1	97.9	2.1	
지역별	서울	(2,854)	93.7	5.0	0.8	0.3	0.2	98.7	1.3	252.707 (64)/ 0.000***
	부산	(1,194)	94.8	4.5	0.4	0.3	0.0	99.3	0.7	
	대구	(853)	98.7	0.9	0.3	0.2	0.0	99.6	0.4	
	인천	(1,052)	94.1	3.4	2.0	0.4	0.0	97.6	2.4	
	광주	(522)	93.3	2.6	3.4	0.8	0.0	95.8	4.2	
	대전	(526)	92.6	4.1	2.3	0.8	0.1	96.7	3.3	
	울산	(407)	89.0	8.4	2.4	0.1	0.0	97.5	2.5	
	세종	(141)	98.1	1.1	0.0	0.0	0.8	99.2	0.8	
	경기	(3,923)	94.5	4.0	0.9	0.4	0.2	98.5	1.5	
	강원	(568)	92.6	5.1	2.2	0.1	0.0	97.7	2.3	
	충북	(575)	91.7	5.6	2.2	0.3	0.1	97.4	2.6	
	충남	(759)	94.9	2.9	1.8	0.3	0.1	97.8	2.2	
	전북	(651)	91.6	5.0	2.7	0.7	0.0	96.6	3.4	
	전남	(671)	93.2	5.2	1.3	0.3	0.0	98.5	1.5	
	경북	(937)	97.3	1.6	0.9	0.2	0.0	98.9	1.1	
	경남	(1,159)	96.3	1.7	1.6	0.3	0.1	98.0	2.0	
제주	(253)	88.6	4.9	3.4	2.4	0.8	93.4	6.6		

구분		n	소속된 적이 없음	소속된 적이 있으나 현재 활동하지 않음	간혹 참여	활발히 참여	매우 활발히 참여	미참여 (%)	참여 (%)	유의성 검정 (χ^2 (df))
학력	중졸이하	(2,967)	96.5	2.6	0.8	0.1	0.0	99.1	0.9	73.561 (12)/ 0.000***
	고졸	(5,577)	94.5	3.6	1.6	0.3	0.0	98.1	1.9	
	대재이상	(8,248)	93.3	4.6	1.4	0.5	0.2	97.9	2.1	
	모름/무응답	(254)	95.0	2.9	0.2	1.0	0.8	97.9	2.1	
직업 유무	있다	(12,054)	93.4	4.4	1.6	0.4	0.1	97.9	2.1	54.057 (4)/ 0.000***
	없다	(4,991)	96.3	2.6	0.8	0.2	0.1	98.9	1.1	
종사상 지위	임금근로자	(8,145)	93.2	4.6	1.6	0.4	0.2	97.8	2.2	13.599 (8)/ 0.093
	자영업자	(3,396)	93.6	4.3	1.6	0.5	0.1	97.9	2.1	
	무급가족종사자	(513)	96.5	2.8	0.4	0.2	0.0	99.3	0.7	
고용 형태	상용근로자	(6,715)	93.1	4.6	1.7	0.4	0.2	97.7	2.3	4.256 (4)/ 0.373
	임시/일용근로자	(1,429)	93.8	4.6	1.4	0.3	0.0	98.3	1.7	
건강 상태	좋음	(10,715)	94.9	3.5	1.2	0.3	0.1	98.4	1.6	25.542 (8)/ 0.001**
	보통	(5,103)	92.9	4.8	1.7	0.5	0.1	97.8	2.2	
	나쁨	(1,226)	94.8	3.6	1.2	0.4	0.1	98.4	1.6	
개인 소득	소득 없음	(3,413)	96.9	2.0	0.7	0.4	0.1	98.8	1.2	202.055 (16)/ 0.000***
	200만원 미만	(3,985)	95.1	3.7	1.1	0.1	0.0	98.7	1.3	
	200~300만원 미만	(4,510)	95.2	3.4	1.3	0.1	0.0	98.6	1.4	
	300~400만원 미만	(3,208)	92.4	5.0	1.6	0.7	0.3	97.4	2.6	
	400만원 이상	(1,930)	89.1	7.2	2.5	0.9	0.3	96.3	3.7	
혼인 상태	미혼	(5,541)	96.7	2.2	0.7	0.2	0.2	98.9	1.1	113.696 (8)/ 0.000***
	기혼	(8,562)	92.8	4.8	1.7	0.5	0.1	97.6	2.4	
	사별/이혼/별거	(2,942)	93.9	4.7	1.3	0.1	0.0	98.6	1.4	
가구 원수	1인	(4,259)	94.2	4.3	1.1	0.3	0.1	98.5	1.5	5.858 (4)/ 0.210
	2인 이상	(12,786)	94.3	3.8	1.4	0.4	0.1	98.1	1.9	
주거 형태	자기집	(13,199)	94.1	4.0	1.4	0.4	0.1	98.1	1.9	8.537 (8)/ 0.383
	전세	(2,619)	95.3	3.3	1.2	0.2	0.1	98.6	1.4	
	월세/사글세/무상	(1,227)	94.4	3.9	1.3	0.2	0.2	98.3	1.7	
주택 유형	단독주택	(5,524)	94.5	3.4	1.4	0.5	0.2	97.9	2.1	30.626 (8)/ 0.000***
	아파트	(8,563)	93.8	4.1	1.6	0.4	0.1	98.0	2.0	
	연립/다세대/기타	(2,958)	95.2	4.1	0.5	0.2	0.1	99.3	0.7	
기초생활 수급	해당	(396)	92.8	4.7	2.0	0.3	0.2	97.5	2.5	3.035 (4)/ 0.552
	비해당	(16,649)	94.3	3.9	1.3	0.4	0.1	98.2	1.8	
다문화 가정	해당	(73)	96.5	2.0	1.0	0.5	0.0	98.5	1.5	1.594 (4)/ 0.810
	비해당	(16,972)	94.3	3.9	1.3	0.4	0.1	98.2	1.8	
가구 소득	소득 없음	(101)	91.4	6.7	1.1	0.7	0.0	98.2	1.8	75.056 (24)/ 0.000***
	200만원 미만	(2,229)	95.9	3.1	0.8	0.1	0.1	99.0	1.0	
	200~300만원 미만	(2,374)	95.4	3.2	1.2	0.1	0.1	98.6	1.4	
	300~400만원 미만	(2,895)	93.6	4.3	1.6	0.5	0.1	97.9	2.1	
	400~500만원 미만	(2,440)	94.6	4.1	1.1	0.2	0.0	98.8	1.2	
	500~600만원 미만	(2,689)	94.9	3.7	0.9	0.5	0.1	98.6	1.4	
600만원 이상	(4,318)	92.7	4.5	1.9	0.6	0.3	97.2	2.8		

* p<0.05, ** p<0.01, *** p<0.001

정당 참여도는 어제 행복감, 어제 미소/웃음 정도, 현재 자신의 사다리 위치가 높은 집단(6~10)에서 참여도가 높게 나타났다.

[표 5-72] 단체 참여도 - 정당 : 주관적 인식

(단위: %)

구분	n	소속된 적이 없음	소속된 적이 있으나 현재 활동하지 않음	간혹 참여	활발히 참여	매우 활발히 참여	미참여 (%)	참여 (%)	유의성 검정 (X ² (df))	
전 체	(17,045)	94.3	3.9	1.3	0.4	0.1	98.2	1.8	-	
전반적 행복감	0-4	(1,085)	95.2	3.6	1.1	0.1	0.0	98.8	1.2	20.024 (8)/ 0.010*
	5	(3,085)	94.7	3.4	1.7	0.2	0.0	98.1	1.9	
	6~10	(12,875)	94.1	4.1	1.3	0.4	0.1	98.2	1.8	
어제 행복감	0-4	(1,242)	95.3	3.3	1.2	0.2	0.0	98.6	1.4	22.039 (8)/ 0.005**
	5	(3,701)	94.5	3.9	1.6	0.1	0.0	98.3	1.7	
	6~10	(12,102)	94.1	4.0	1.3	0.5	0.2	98.1	1.9	
어제 미소/웃음	0-4	(1,816)	95.7	3.1	1.1	0.1	0.0	98.8	1.2	32.094 (8)/ 0.000***
	5	(4,029)	94.5	4.1	1.4	0.1	0.0	98.5	1.5	
	6~10	(11,200)	94.0	4.0	1.3	0.5	0.2	98.0	2.0	
사다리 위치	0-4	(1,589)	96.6	2.3	1.0	0.1	0.1	98.9	1.1	28.908 (8)/ 0.000***
	5	(3,034)	94.6	3.7	1.4	0.2	0.0	98.3	1.7	
	6~10	(12,421)	93.9	4.2	1.3	0.5	0.1	98.1	1.9	
5년 전 삶의 만족도	0-4	(1,512)	95.2	3.1	1.5	0.2	0.0	98.3	1.7	33.078 (8)/ 0.000***
	5	(4,140)	94.7	3.4	1.7	0.1	0.0	98.1	1.9	
	6~10	(11,393)	94.0	4.2	1.2	0.5	0.2	98.2	1.8	
5년 후 삶의 만족도	0-4	(1,138)	96.6	2.9	0.3	0.2	0.1	99.5	0.5	48.747 (8)/ 0.000***
	5	(2,596)	93.0	4.5	2.4	0.2	0.0	97.5	2.5	
	6~10	(13,311)	94.3	3.9	1.2	0.4	0.1	98.2	1.8	

* p<0.05, ** p<0.01, *** p<0.001

11 노동조합, 직장협의회, 사업자단체 또는 직업조합

가. 전체 분석

노동조합, 직장협의회, 사업자단체 또는 직업조합에 얼마나 자주 참여하는지 묻은 결과, 응답자의 3.3%는 ‘참여한다’(매우 활발히+활발히+간혹)고 응답했고, 96.7%는 ‘참여하지 않는다’(소속된 적이 없음+소속된 적이 있으나 현재 활동하지 않음)고 응답했다.

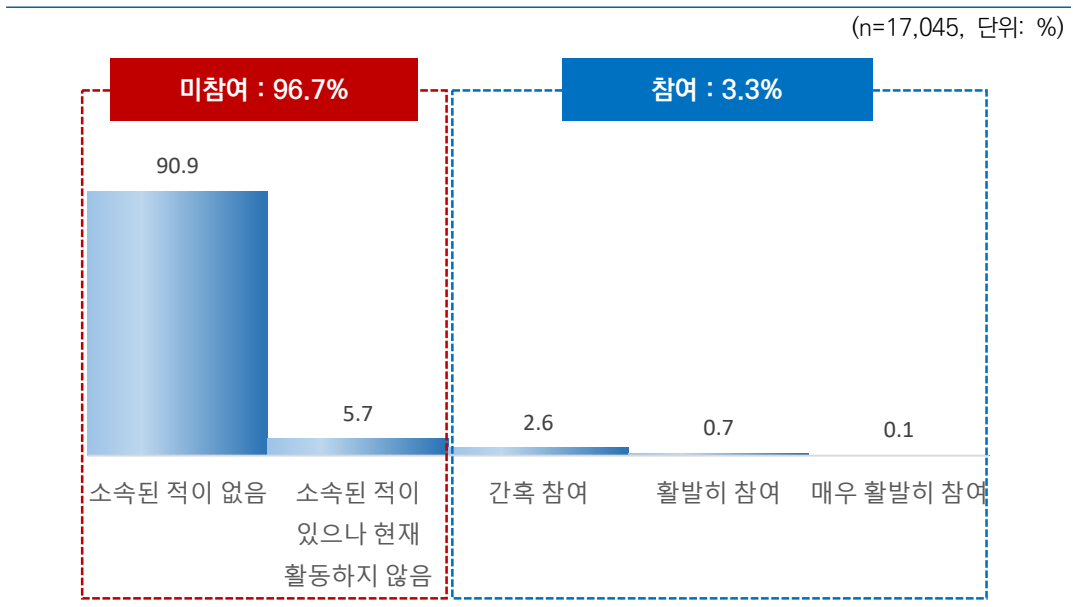

[그림 5-40] 단체 참여도 - 노동조합, 직장협의회, 사업자단체 또는 직업조합

나. 특성별 분석

노동조합, 직장협의회, 사업자단체 또는 직업조합 참여도는 성별로는 남자(4.7%)가 여자(2.0%)보다 높았고, 연령별로는 50대(4.9%)가 가장 높고 15~19세(0.8%)가 가장 낮았다.

지역별로는 세종(0.0%), 학력별로는 중졸 이하(1.1%), 직업 유무별로는 무직(0.8%), 종사상 지위별로는 무급가족종사자(1.1%), 고용 형태별로는 임시/일용근로자(2.0%), 건강 상태별로는 나쁨(1.8%), 개인 소득별로는 소득 없음(1.0%), 혼인 상태별로는 사별/이혼/별거(1.9%), 가구 소득별로는 200만원 미만(1.3%) 계층에서 참여도가 상대적으로 낮게 나타났다.

[표 5-73] 단체 참여도 - 노동조합, 직장협의회, 사업자단체 또는 직업조합

(단위: %)

구분	n	소속된 적이 없음	소속된 적이 있으나 현재 활동하지 않음	간혹 참여	활발히 참여	매우 활발히 참여	미참여 (%)	참여 (%)	유의성 검정 (X ² (df))	
전 체	(17,045)	90.9	5.7	2.6	0.7	0.1	96.7	3.3	-	
성별	남자	(8,471)	87.8	7.4	3.6	1.0	0.1	95.3	4.7	201.412 (4)/ 0.000***
	여자	(8,574)	94.0	4.0	1.5	0.4	0.0	98.0	2.0	
연령별	15-19	(934)	98.3	1.0	0.5	0.3	0.0	99.2	0.8	190.858 (20)/ 0.000***
	20대	(2,456)	93.1	4.3	1.8	0.8	0.0	97.4	2.6	
	30대	(2,415)	89.7	5.5	4.1	0.5	0.2	95.2	4.8	
	40대	(3,021)	89.0	7.4	2.7	0.8	0.1	96.4	3.6	
	50대	(3,258)	87.8	7.3	3.9	1.0	0.1	95.1	4.9	
	60대 이상	(4,961)	92.4	5.4	1.7	0.6	0.0	97.7	2.3	
지역별	서울	(2,854)	91.9	5.0	2.4	0.7	0.0	96.9	3.1	383.985 (64)/ 0.000***
	부산	(1,194)	88.9	7.3	3.1	0.7	0.0	96.1	3.9	
	대구	(853)	93.8	5.7	0.4	0.1	0.0	99.5	0.5	
	인천	(1,052)	93.8	3.7	2.1	0.5	0.0	97.5	2.5	
	광주	(522)	92.2	4.0	3.0	0.8	0.0	96.2	3.8	
	대전	(526)	89.6	5.7	3.5	1.1	0.2	95.2	4.8	
	울산	(407)	89.5	5.3	4.5	0.8	0.0	94.7	5.3	
	세종	(141)	99.4	0.6	0.0	0.0	0.0	100.0	0.0	
	경기	(3,923)	91.8	6.1	1.8	0.3	0.0	97.9	2.1	
	강원	(568)	91.1	5.4	2.8	0.7	0.0	96.5	3.5	
	충북	(575)	90.9	5.6	2.0	1.4	0.0	96.5	3.5	
	충남	(759)	80.7	10.8	6.5	2.0	0.1	91.5	8.5	
	전북	(651)	93.1	3.8	1.7	1.2	0.2	97.0	3.0	
	전남	(671)	86.7	8.1	4.5	0.6	0.1	94.8	5.2	
	경북	(937)	91.6	5.2	2.3	0.8	0.1	96.8	3.2	
	경남	(1,159)	90.9	5.5	2.8	0.7	0.1	96.4	3.6	
제주	(253)	85.8	4.2	4.6	3.8	1.6	90.0	10.0		

구분		n	소속된 적이 없음	소속된 적이 있으나 현재 활동하지 않음	간혹 참여	활발히 참여	매우 활발히 참여	미참여 (%)	참여 (%)	유의성 검정 (χ^2 (df))
학력	중졸이하	(2,967)	94.6	4.3	1.0	0.1	0.0	98.9	1.1	152.191 (12)/ 0.000***
	고졸	(5,577)	91.6	5.7	2.1	0.5	0.0	97.3	2.7	
	대재이상	(8,248)	89.0	6.3	3.6	1.0	0.1	95.4	4.6	
	모름/무응답	(254)	95.4	2.2	0.5	1.0	0.8	97.6	2.4	
직업 유무	있다	(12,054)	89.1	6.5	3.4	0.9	0.1	95.6	4.4	199.801 (4)/ 0.000***
	없다	(4,991)	95.4	3.8	0.6	0.2	0.0	99.2	0.8	
총사상 지위	임금근로자	(8,145)	88.0	7.1	3.8	1.0	0.1	95.1	4.9	47.212 (8)/ 0.000***
	자영업자	(3,396)	90.6	5.7	2.9	0.8	0.1	96.2	3.8	
	무급가족종사자	(513)	96.5	2.4	0.7	0.4	0.0	98.9	1.1	
고용 형태	상용근로자	(6,715)	87.1	7.4	4.2	1.1	0.1	94.5	5.5	37.362 (4)/ 0.000***
	임시/일용근로자	(1,429)	92.1	5.9	1.6	0.4	0.0	98.0	2.0	
건강 상태	좋음	(10,715)	91.1	5.3	2.7	0.8	0.0	96.5	3.5	22.826 (8)/ 0.004**
	보통	(5,103)	90.1	6.6	2.6	0.7	0.1	96.7	3.3	
	나쁨	(1,226)	92.9	5.3	1.2	0.5	0.1	98.2	1.8	
개인 소득	소득 없음	(3,413)	96.3	2.7	0.7	0.3	0.0	99.0	1.0	504.087 (16)/ 0.000***
	200만원 미만	(3,985)	92.9	5.7	1.3	0.1	0.0	98.6	1.4	
	200-300만원 미만	(4,510)	92.0	4.8	2.6	0.6	0.0	96.8	3.2	
	300-400만원 미만	(3,208)	87.2	7.7	3.9	1.1	0.1	94.9	5.1	
	400만원 이상	(1,930)	81.3	9.8	6.3	2.2	0.3	91.1	8.9	
혼인 상태	미혼	(5,541)	93.4	3.9	2.1	0.6	0.0	97.2	2.8	127.433 (8)/ 0.000***
	기혼	(8,562)	88.5	7.2	3.2	0.9	0.1	95.8	4.2	
	사별/이혼/별거	(2,942)	93.4	4.7	1.6	0.3	0.0	98.1	1.9	
가구 원수	1인	(4,259)	91.9	4.9	2.5	0.7	0.1	96.8	3.2	7.564 (4)/ 0.109
	2인 이상	(12,786)	90.6	6.0	2.6	0.7	0.1	96.6	3.4	
주거 형태	자기집	(13,199)	91.1	5.6	2.5	0.8	0.0	96.7	3.3	17.878 (8)/ 0.022*
	전세	(2,619)	89.9	6.7	2.9	0.5	0.0	96.5	3.5	
	월세/사글세/무상	(1,227)	91.1	5.0	3.0	0.7	0.2	96.1	3.9	
주택 유형	단독주택	(5,524)	91.7	5.0	2.5	0.7	0.1	96.7	3.3	25.329 (8)/ 0.001**
	아파트	(8,563)	90.4	6.0	2.6	0.9	0.0	96.4	3.6	
	연립/다세대/기타	(2,958)	91.1	6.2	2.4	0.2	0.1	97.3	2.7	
기초생활 수급	해당	(396)	93.5	3.8	2.2	0.4	0.1	97.2	2.8	5.880 (4)/ 0.208
	비해당	(16,649)	90.9	5.8	2.6	0.7	0.1	96.6	3.4	
다문화 가정	해당	(73)	92.8	2.7	4.0	0.5	0.0	95.5	4.5	2.400 (4)/ 0.663
	비해당	(16,972)	90.9	5.7	2.6	0.7	0.1	96.7	3.3	
가구 소득	소득 없음	(101)	85.4	11.2	1.8	1.6	0.0	96.6	3.4	111.025 (24)/ 0.000***
	200만원 미만	(2,229)	93.6	5.1	1.2	0.1	0.0	98.7	1.3	
	200-300만원 미만	(2,374)	94.0	3.3	2.2	0.5	0.0	97.3	2.7	
	300-400만원 미만	(2,895)	91.0	6.1	2.2	0.7	0.1	97.1	2.9	
	400-500만원 미만	(2,440)	90.2	5.7	3.2	0.9	0.0	95.9	4.1	
	500-600만원 미만	(2,689)	90.3	5.8	3.1	0.8	0.1	96.1	3.9	
	600만원 이상	(4,318)	88.8	6.9	3.2	1.0	0.1	95.7	4.3	

* p<0.05, ** p<0.01, *** p<0.001

노동조합, 직장협의회, 사업자단체 또는 직업조합 참여도는 전반적 행복감, 어제 행복감, 어제 미소/웃음 정도, 현재 자신의 사다리 위치, 5년 전 삶의 만족도, 5년 후 삶의 만족도가 높은 집단(6~10)에서 신뢰 정도가 높게 나타났다.

[표 5-74] 단체 참여도 - 노동조합, 직장협의회, 사업자단체 또는 직업조합 : 주관적 인식

(단위: %)

구분	n	소속된 적이 없음	소속된 적이 있으나 현재 활동하지 않음	간혹 참여	활발히 참여	매우 활발히 참여	미참여 (%)	참여 (%)	유의성 검정 (X ² (df))	
전 체	(17,045)	90.9	5.7	2.6	0.7	0.1	96.7	3.3	-	
전반적 행복감	0-4	(1,085)	91.4	6.2	1.8	0.6	0.0	97.6	2.4	21.833 (8)/ 0.005**
	5	(3,085)	92.6	4.9	2.2	0.3	0.1	97.5	2.5	
	6-10	(12,875)	90.5	5.9	2.7	0.8	0.1	96.4	3.6	
어제 행복감	0-4	(1,242)	92.4	5.6	1.3	0.7	0.0	98.0	2.0	23.292 (8)/ 0.003**
	5	(3,701)	91.9	5.1	2.6	0.3	0.1	97.0	3.0	
	6-10	(12,102)	90.5	5.9	2.7	0.8	0.1	96.4	3.6	
어제 미소/웃음	0-4	(1,816)	93.0	5.2	1.5	0.3	0.0	98.2	1.8	40.053 (8)/ 0.000***
	5	(4,029)	92.1	5.2	2.3	0.3	0.1	97.3	2.7	
	6-10	(11,200)	90.2	6.0	2.8	0.9	0.1	96.2	3.8	
사다리 위치	0-4	(1,589)	93.6	4.1	1.7	0.5	0.1	97.7	2.3	18.351 (8)/ 0.019*
	5	(3,034)	91.3	5.5	2.6	0.6	0.1	96.8	3.2	
	6-10	(12,421)	90.5	6.0	2.7	0.8	0.1	96.5	3.5	
5년 전 삶의 만족도	0-4	(1,512)	92.5	4.8	2.2	0.3	0.2	97.3	2.7	31.411 (8)/ 0.000***
	5	(4,140)	91.5	5.5	2.7	0.3	0.0	97.0	3.0	
	6-10	(11,393)	90.5	5.9	2.6	0.9	0.1	96.4	3.6	
5년 후 삶의 만족도	0-4	(1,138)	93.0	5.8	0.9	0.1	0.1	98.8	1.2	26.768 (8)/ 0.001***
	5	(2,596)	91.9	5.3	2.3	0.4	0.0	97.2	2.8	
	6-10	(13,311)	90.6	5.8	2.8	0.8	0.1	96.4	3.6	

* p<0.05, ** p<0.01, *** p<0.001

제4절

타인에 대한 견해

NATIONAL ASSEMBLY FUTURES INSTITUTE

0 종합 분석

타인에 대한 견해 3가지 각각에 대한 동의 정도를 묻은 결과, 동의 정도는 ‘대부분의 사람들은 믿을 만하다’가 3.48점으로 가장 높았고, 그 다음으로 ‘대부분의 사람들은 필요할 때 서로 도움을 주려고 노력한다’ 3.25점, ‘대부분의 사람들은 기회가 있으면 나를 이용하려고 한다’ 2.80점 순으로 높았다.

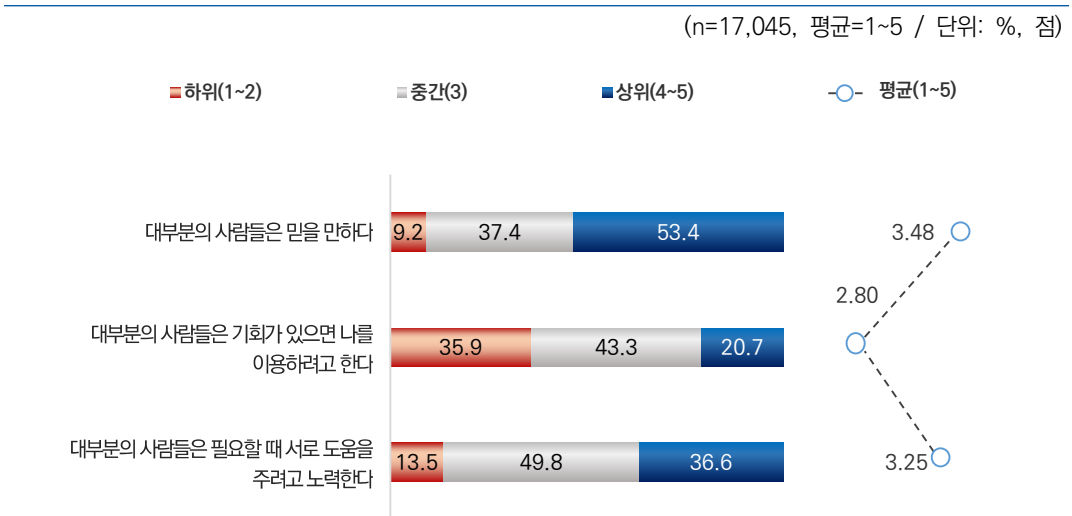

[그림 5-41] 타인에 대한 견해

1 대부분의 사람들은 믿을 만하다

가. 전체 분석

‘대부분의 사람들은 믿을 만하다’에 얼마나 동의하는지 묻은 결과, 응답자의 53.4%는 5점 만점 기준 4점 이상으로 동의한다고 응답(상위: 4~5점)하였고, 2점 이하 동의하지 않는다는 응답은 9.2%(하위: 1~2점)로 나타났다.

동의 정도를 평균으로 환산하면 5점 만점 기준 3.48점이다.

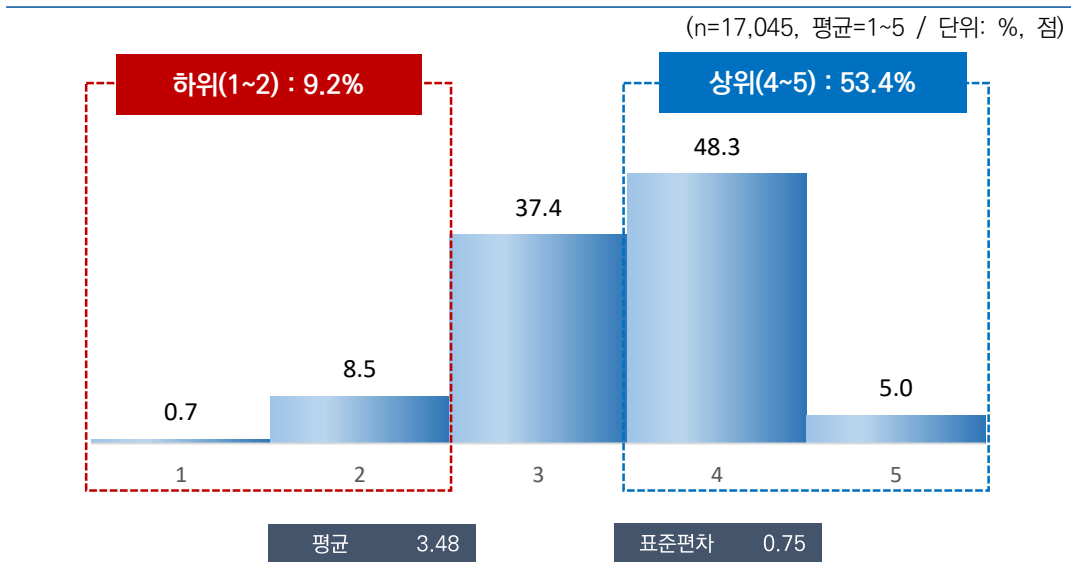

[그림 5-42] 대부분의 사람들은 믿을 만하다

나. 특성별 분석

응답자 특성별로 살펴보면, 성별 및 연령별로는 큰 차이가 없었다.

지역별로는 대구(3.08점), 건강 상태별로는 나쁨(3.23점), 주거 형태별로는 월세/사글세/무상(3.29점), 기초생활 수급 여부별로는 해당(3.31점), 가구 소득별로는 소득 없음(3.24점) 계층에서 동의 정도가 상대적으로 낮게 나타났다.

[표 5-75] 대부분의 사람들은 믿을 만하다

(단위: %, 점)

구분	n	1	2	3	4	5	하위 (1~2) (%)	중간 (3) (%)	상위 (4~5) (%)	평균 (1~5)	표준 편차	유의성 검정 (t/F)
전 체	(17,045)	0.7	8.5	37.4	48.3	5.0	9.2	37.4	53.4	3.48	0.75	-
성별	남자 (8,471)	0.8	8.2	37.7	48.3	4.9	9.0	37.7	53.2	3.48	0.75	-0.348 (0.727)
	여자 (8,574)	0.6	8.7	37.1	48.3	5.2	9.4	37.1	53.5	3.49	0.75	
연령별	15~19 (934)	1.5	8.7	38.6	46.8	4.4	10.1	38.6	51.2	3.44	0.77	1.912 (0.089)
	20대 (2,456)	0.8	7.8	40.2	46.4	4.8	8.6	40.2	51.2	3.47	0.74	
	30대 (2,415)	0.8	9.0	34.5	50.9	4.8	9.8	34.5	55.7	3.50	0.76	
	40대 (3,021)	0.8	8.3	38.4	47.0	5.5	9.1	38.4	52.5	3.48	0.76	
	50대 (3,258)	0.6	9.8	35.9	49.0	4.7	10.4	35.9	53.7	3.48	0.76	
	60대 이상 (4,961)	0.6	7.8	37.6	48.7	5.4	8.4	37.6	54.0	3.50	0.74	
지역별	서울 (2,854)	0.0	4.9	38.9	52.5	3.7	4.9	38.9	56.2	3.55	0.65	50.406 (0.000)***
	부산 (1,194)	0.1	8.7	23.1	62.0	6.1	8.8	23.1	68.1	3.65	0.73	
	대구 (853)	1.9	24.4	37.6	36.0	0.1	26.3	37.6	36.1	3.08	0.82	
	인천 (1,052)	0.9	9.6	36.9	45.5	7.1	10.5	36.9	52.6	3.48	0.80	
	광주 (522)	1.3	5.7	43.5	47.1	2.3	7.1	43.5	49.4	3.43	0.70	
	대전 (526)	0.6	9.2	45.1	37.1	8.1	9.7	45.1	45.2	3.43	0.79	
	울산 (407)	2.3	6.8	33.1	52.6	5.2	9.0	33.1	57.9	3.52	0.79	
	세종 (141)	0.5	6.8	32.0	50.2	10.6	7.3	32.0	60.8	3.64	0.78	
	경기 (3,923)	0.1	5.0	41.2	50.0	3.8	5.1	41.2	53.8	3.52	0.66	
	강원 (568)	3.8	11.0	42.2	29.6	13.4	14.8	42.2	43.0	3.38	0.98	
	충북 (575)	2.4	18.0	43.4	34.8	1.3	20.4	43.4	36.1	3.15	0.81	
	충남 (759)	0.9	9.0	44.1	43.9	2.1	9.9	44.1	46.0	3.37	0.71	
	전북 (651)	0.5	6.6	44.1	40.6	8.2	7.1	44.1	48.8	3.49	0.76	
	전남 (671)	1.7	9.9	34.3	47.5	6.5	11.6	34.3	54.1	3.47	0.83	
	경북 (937)	0.6	16.1	38.7	42.1	2.4	16.7	38.7	44.6	3.30	0.78	
경남 (1,159)	0.5	5.8	17.5	65.2	11.1	6.3	17.5	76.3	3.81	0.72		
제주 (253)	1.9	8.7	45.7	36.8	7.0	10.6	45.7	43.7	3.38	0.82		
학력	중졸이하 (2,967)	1.0	9.6	37.1	47.8	4.5	10.6	37.1	52.3	3.45	0.77	5.430 (0.001)***
	고졸 (5,577)	0.8	8.9	37.5	47.8	5.0	9.7	37.5	52.9	3.47	0.76	
	대재이상 (8,248)	0.6	7.8	37.4	49.1	5.2	8.3	37.4	54.3	3.51	0.74	
	모름/무응답 (254)	1.8	10.4	40.2	40.8	6.7	12.2	40.2	47.6	3.40	0.83	
직업 유무	있다 (12,054)	0.7	8.2	37.0	49.2	4.9	8.9	37.0	54.1	3.49	0.75	2.469 (0.014)*
	없다 (4,991)	0.8	9.1	38.5	46.2	5.3	9.9	38.5	51.6	3.46	0.77	

구분		n	1	2	3	4	5	하위 (1~2) (%)	중간 (3) (%)	상위 (4~5) (%)	평균 (1~5)	표준 편차	유의성 검정 (t/F)
총사상 지위	임금근로자	(8,145)	0.7	8.2	37.2	49.1	4.7	9.0	37.2	53.9	3.49	0.74	0.659 (0.517)
	자영업자	(3,396)	0.6	8.7	36.1	49.2	5.4	9.3	36.1	54.6	3.50	0.75	
	무급가족종사자	(513)	1.2	4.9	39.1	50.0	4.7	6.1	39.1	54.7	3.52	0.72	
고용 형태	상용근로자	(6,715)	0.7	7.7	36.6	50.2	4.8	8.4	36.6	55.0	3.51	0.74	4.601 (0.000)***
	임시/일용근로자	(1,429)	0.7	10.8	40.0	44.1	4.3	11.6	40.0	48.5	3.41	0.77	
건강 상태	좋음	(10,715)	0.4	7.6	32.9	53.6	5.5	8.0	32.9	59.1	3.56	0.73	175.719 (0.000)***
	보통	(5,103)	1.0	8.5	45.8	40.4	4.3	9.5	45.8	44.7	3.39	0.74	
	나쁨	(1,226)	2.6	16.1	41.6	35.5	4.2	18.7	41.6	39.7	3.23	0.86	
개인 소득	소득 없음	(3,413)	1.0	8.0	39.6	46.0	5.5	8.9	39.6	51.5	3.47	0.76	14.538 (0.000)***
	200만원 미만	(3,985)	0.8	10.2	37.5	47.3	4.2	11.0	37.5	51.5	3.44	0.76	
	200~300만원 미만	(4,510)	0.9	8.9	38.0	47.6	4.7	9.7	38.0	52.3	3.46	0.76	
	300~400만원 미만	(3,208)	0.3	7.7	35.5	51.6	4.9	8.0	35.5	56.4	3.53	0.72	
400만원 이상	(1,930)	0.5	6.4	35.2	50.8	7.0	6.9	35.2	57.9	3.57	0.74		
	미혼	(5,541)	1.0	8.4	39.8	46.2	4.5	9.4	39.8	50.7	3.45	0.75	18.629 (0.000)***
	기혼	(8,562)	0.5	7.6	36.7	49.7	5.5	8.2	36.7	55.2	3.52	0.74	
사별/이혼/별거	(2,942)	0.8	11.0	35.0	48.2	4.9	11.9	35.0	53.1	3.45	0.78		
가구 원수	1인	(4,259)	1.0	10.4	37.0	46.2	5.3	11.4	37.0	51.5	3.44	0.79	-3.867 (0.000)***
	2인 이상	(12,786)	0.6	7.8	37.5	49.0	4.9	8.5	37.5	54.0	3.50	0.74	
주거 형태	자기집	(13,199)	0.6	7.8	36.5	49.7	5.3	8.4	36.5	55.1	3.51	0.74	60.548 (0.000)***
	전세	(2,619)	1.0	9.3	39.4	46.1	4.1	10.4	39.4	50.2	3.43	0.76	
	월세/사글세/무상	(1,227)	1.3	14.4	42.6	37.8	3.9	15.7	42.6	41.7	3.29	0.80	
주택 유형	단독주택	(5,524)	0.7	9.2	38.4	47.4	4.4	9.8	38.4	51.8	3.46	0.75	5.468 (0.004)**
	아파트	(8,563)	0.8	8.4	36.4	49.1	5.3	9.2	36.4	54.4	3.50	0.76	
	연립/다세대/기타	(2,958)	0.6	7.5	38.5	47.7	5.6	8.2	38.5	53.3	3.50	0.74	
기초생활 수급	해당	(396)	1.8	14.5	39.0	40.2	4.5	16.3	39.0	44.7	3.31	0.84	-4.174 (0.000)***
	비해당	(16,649)	0.7	8.3	37.4	48.5	5.1	9.0	37.4	53.6	3.49	0.75	
다문화 가정	해당	(73)	1.0	12.4	36.5	47.4	2.7	13.4	36.5	50.1	3.38	0.78	-1.139 (0.255)
	비해당	(16,972)	0.7	8.5	37.4	48.3	5.1	9.2	37.4	53.4	3.49	0.75	
가구 소득	소득 없음	(101)	3.5	13.0	47.9	26.6	8.9	16.6	47.9	35.5	3.24	0.92	16.715 (0.000)***
	200만원 미만	(2,229)	1.0	11.5	38.4	44.6	4.5	12.5	38.4	49.1	3.40	0.79	
	200~300만원 미만	(2,374)	1.3	9.0	40.9	44.6	4.2	10.3	40.9	48.8	3.42	0.76	
	300~400만원 미만	(2,895)	0.7	10.0	37.1	46.6	5.6	10.7	37.1	52.2	3.46	0.78	
	400~500만원 미만	(2,440)	0.7	8.0	36.5	49.0	5.7	8.8	36.5	54.7	3.51	0.75	
	500~600만원 미만	(2,689)	0.4	6.4	36.4	51.0	5.8	6.8	36.4	56.8	3.55	0.72	
	600만원 이상	(4,318)	0.4	7.1	36.1	51.9	4.5	7.5	36.1	56.4	3.53	0.71	

* p<0.05, ** p<0.01, *** p<0.001

‘대부분의 사람들은 믿을 만하다’ 항목에 대한 동의 정도는 전반적 행복감, 어제 행복감, 어제 미소/웃음 정도, 현재 자신의 사다리 위치, 5년 전 삶의 만족도, 5년 후 삶의 만족도가 높은 집단(6~10)에서 높게 나타났다.

[표 5-76] 대부분의 사람들은 믿을 만하다 : 주관적 인식

(단위: %, 점)

구분	n	1	2	3	4	5	하위 (1~2) (%)	중간 (3) (%)	상위 (4~5) (%)	평균 (1~5)	표준 편차	유의성 검정 (t/F)	
전 체	(17,045)	0.7	8.5	37.4	48.3	5.0	9.2	37.4	53.4	3.48	0.75	-	
전반적 행복감	0~4	(1,085)	4.2	21.8	45.6	26.2	2.2	26.0	45.6	28.4	3.00	0.86	547.726 (0.000)***
	5	(3,085)	1.3	11.9	52.7	30.4	3.6	13.2	52.7	34.0	3.23	0.75	
	6~10	(12,875)	0.3	6.5	33.1	54.5	5.6	6.8	33.1	60.1	3.59	0.71	
어제 행복감	0~4	(1,242)	3.8	21.5	50.6	21.3	2.7	25.3	50.6	24.1	2.98	0.83	640.314 (0.000)***
	5	(3,701)	0.9	11.6	50.9	33.5	3.2	12.5	50.9	36.6	3.26	0.74	
	6~10	(12,102)	0.4	6.2	31.9	55.6	5.9	6.6	31.9	61.5	3.60	0.71	
어제 미소/웃음	0~4	(1,816)	3.2	22.1	46.7	25.9	2.1	25.3	46.7	28.0	3.02	0.83	667.892 (0.000)***
	5	(4,029)	0.8	9.6	49.0	37.4	3.3	10.4	49.0	40.6	3.33	0.72	
	6~10	(11,200)	0.3	5.9	31.7	55.9	6.2	6.2	31.7	62.1	3.62	0.70	
사다리 위치	0~4	(1,589)	3.5	21.2	42.0	30.9	2.3	24.8	42.0	33.2	3.07	0.87	373.279 (0.000)***
	5	(3,034)	0.7	10.7	44.0	41.3	3.3	11.3	44.0	44.6	3.36	0.74	
	6~10	(12,421)	0.4	6.3	35.2	52.3	5.8	6.7	35.2	58.1	3.57	0.72	
5년 전 삶의 만족도	0~4	(1,512)	3.1	15.8	47.7	26.8	6.6	18.9	47.7	33.4	3.18	0.88	348.559 (0.000)***
	5	(4,140)	0.8	10.2	49.6	35.8	3.7	10.9	49.6	39.5	3.31	0.73	
	6~10	(11,393)	0.4	6.9	31.6	55.7	5.3	7.3	31.6	61.1	3.59	0.72	
5년 후 삶의 만족도	0~4	(1,138)	3.5	19.6	44.6	29.2	3.1	23.1	44.6	32.3	3.09	0.86	343.659 (0.000)***
	5	(2,596)	1.3	11.8	49.1	34.2	3.6	13.1	49.1	37.8	3.27	0.76	
	6~10	(13,311)	0.4	6.9	34.5	52.7	5.5	7.3	34.5	58.2	3.56	0.72	

* p<0.05, ** p<0.01, *** p<0.001

2 대부분의 사람들은 기회가 있으면 나를 이용하려고 한다

가. 전체 분석

‘대부분의 사람들은 기회가 있으면 나를 이용하려고 한다’에 얼마나 동의하는지 묻은 결과, 응답자의 20.7%는 5점 만점 기준 4점 이상으로 동의한다고 응답(상위: 4~5점)하였고, 2점 이하 동의하지 않는다는 응답은 35.9%(하위: 1~2점)로 나타났다.

동의 정도를 평균으로 환산하면 5점 만점 기준 2.80점이다.

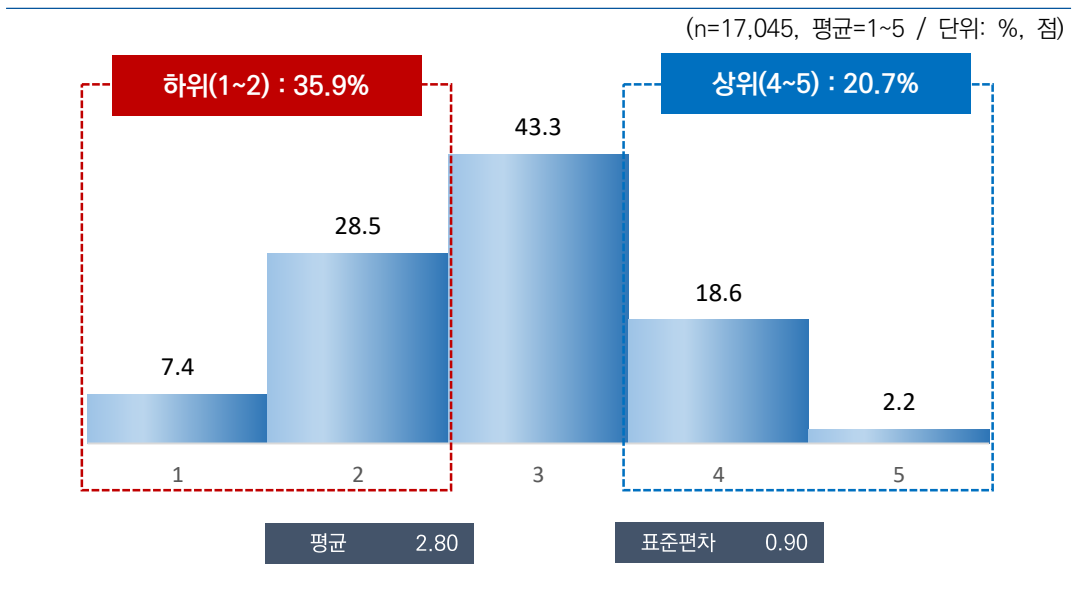

[그림 5-43] 대부분의 사람들은 기회가 있으면 나를 이용하려고 한다

나. 특성별 분석

응답자 특성별로 살펴보면, 성별로는 큰 차이가 없었으나, 연령별로는 40대(2.84점)가 가장 높고, 15~19세(2.74점)이 가장 낮았다.

지역별로는 전북(2.39점), 학력별로는 중졸 이하(2.70점), 가구 소득별로는 200만원 미만(2.72점) 계층에서 동의 정도가 상대적으로 낮게 나타났다.

[표 5-77] 대부분의 사람들은 기회가 있으면 나를 이용하려고 한다

(단위: %, 점)

구분	n	1	2	3	4	5	하위 (1~2) (%)	중간 (3) (%)	상위 (4~5) (%)	평균 (1~5)	표준 편차	유의성 검정 (t/F)
전 체	(17,045)	7.4	28.5	43.3	18.6	2.2	35.9	43.3	20.7	2.80	0.90	-
성별	남자 (8,471)	7.2	27.9	43.7	18.8	2.4	35.1	43.7	21.2	2.81	0.90	2.447 (0.014)*
	여자 (8,574)	7.6	29.1	43.0	18.3	2.0	36.7	43.0	20.3	2.78	0.90	
연령별	15~19 (934)	8.0	28.8	46.6	14.5	2.0	36.9	46.6	16.5	2.74	0.88	5.226 (0.000)***
	20대 (2,456)	7.9	26.5	45.5	18.3	1.8	34.4	45.5	20.1	2.80	0.89	
	30대 (2,415)	6.6	27.7	44.1	19.0	2.6	34.3	44.1	21.7	2.83	0.90	
	40대 (3,021)	6.4	27.3	44.4	19.4	2.5	33.6	44.4	22.0	2.84	0.89	
	50대 (3,258)	6.9	28.5	44.3	18.4	1.8	35.5	44.3	20.2	2.80	0.88	
	60대 이상 (4,961)	8.4	30.7	40.0	18.8	2.2	39.0	40.0	21.0	2.76	0.93	
지역별	서울 (2,854)	4.5	27.8	44.6	21.3	1.8	32.4	44.6	23.1	2.88	0.86	36.239 (0.000)***
	부산 (1,194)	7.5	32.0	37.4	21.2	2.0	39.5	37.4	23.1	2.78	0.93	
	대구 (853)	6.1	26.7	47.8	19.0	0.5	32.7	47.8	19.5	2.81	0.83	
	인천 (1,052)	6.5	38.3	39.8	14.3	1.1	44.8	39.8	15.5	2.65	0.84	
	광주 (522)	12.8	31.4	34.1	21.1	0.7	44.2	34.1	21.8	2.65	0.97	
	대전 (526)	3.5	18.7	49.0	22.8	6.0	22.2	49.0	28.8	3.09	0.89	
	울산 (407)	9.7	27.9	39.1	21.7	1.5	37.7	39.1	23.2	2.77	0.95	
	세종 (141)	21.9	37.6	20.8	18.1	1.7	59.4	20.8	19.8	2.40	1.07	
	경기 (3,923)	2.3	22.8	54.4	18.7	1.8	25.2	54.4	20.4	2.95	0.76	
	강원 (568)	17.5	24.7	34.4	15.2	8.2	42.2	34.4	23.4	2.72	1.16	
	충북 (575)	6.9	43.5	37.7	11.5	0.4	50.4	37.7	11.9	2.55	0.80	
	충남 (759)	11.2	19.2	47.1	21.5	0.9	30.4	47.1	22.4	2.82	0.93	
	전북 (651)	15.4	40.2	36.2	6.5	1.7	55.6	36.2	8.2	2.39	0.88	
	전남 (671)	15.3	42.0	30.6	10.2	1.9	57.3	30.6	12.1	2.41	0.93	
	경북 (937)	17.2	22.2	33.2	21.2	6.1	39.4	33.2	27.3	2.77	1.15	
경남 (1,159)	6.8	31.3	39.5	20.4	2.0	38.1	39.5	22.4	2.80	0.91		
제주 (253)	4.2	32.6	40.2	20.2	2.8	36.8	40.2	23.0	2.85	0.89		
학력	중졸이하 (2,967)	9.5	32.5	38.7	17.0	2.3	42.0	38.7	19.3	2.70	0.94	13.348 (0.000)***
	고졸 (5,577)	7.0	28.2	43.2	19.2	2.4	35.2	43.2	21.6	2.82	0.90	
	대재이상 (8,248)	6.8	27.5	45.1	18.7	2.0	34.3	45.1	20.6	2.81	0.88	
	모름/무응답 (254)	11.3	24.0	42.9	19.0	2.7	35.3	42.9	21.7	2.78	0.97	
직업 유무	있다 (12,054)	6.8	27.6	44.2	19.2	2.1	34.4	44.2	21.3	2.82	0.89	5.821 (0.000)***
	없다 (4,991)	8.8	30.8	41.2	17.0	2.3	39.6	41.2	19.3	2.73	0.92	

구분		n	1	2	3	4	5	하위 (1~2) (%)	중간 (3) (%)	상위 (4~5) (%)	평균 (1~5)	표준 편차	유의성 검정 (t/F)
총사상 지위	임금근로자	(8,145)	6.4	28.3	44.1	19.2	2.0	34.7	44.1	21.2	2.82	0.88	3.223 (0.040)*
	자영업자	(3,396)	7.3	25.8	45.4	19.2	2.3	33.1	45.4	21.5	2.84	0.90	
	무급가족종사자	(513)	11.5	28.6	38.2	19.2	2.6	40.1	38.2	21.8	2.73	0.98	
고용 형태	상용근로자	(6,715)	6.8	27.7	44.0	19.5	1.9	34.6	44.0	21.5	2.82	0.89	-0.416 (0.678)
	임시/일용근로자	(1,429)	4.4	30.8	44.5	17.8	2.4	35.2	44.5	20.2	2.83	0.86	
건강 상태	좋음	(10,715)	7.4	29.1	42.9	18.6	2.1	36.4	42.9	20.7	2.79	0.90	1.159 (0.314)
	보통	(5,103)	7.3	26.3	46.3	18.1	2.0	33.6	46.3	20.1	2.81	0.88	
	나쁨	(1,226)	8.5	32.8	34.6	20.1	4.0	41.2	34.6	24.1	2.78	0.99	
개인 소득	소득 없음	(3,413)	8.7	29.2	43.5	16.4	2.2	37.9	43.5	18.6	2.74	0.91	10.305 (0.000)***
	200만원 미만	(3,985)	8.1	31.1	40.6	17.9	2.2	39.2	40.6	20.2	2.75	0.92	
	200~300만원 미만	(4,510)	5.9	28.1	44.1	19.9	2.1	34.0	44.1	21.9	2.84	0.88	
	300~400만원 미만	(3,208)	7.3	26.6	45.8	18.4	1.9	33.9	45.8	20.4	2.81	0.89	
혼인 상태	미혼	(5,541)	6.9	26.7	45.2	19.0	2.3	33.6	45.2	21.3	2.83	0.89	6.505 (0.002)**
	기혼	(8,562)	7.6	29.3	42.9	17.9	2.3	36.9	42.9	20.2	2.78	0.91	
	사별/이혼/별거	(2,942)	7.8	29.9	41.0	19.8	1.5	37.7	41.0	21.3	2.77	0.90	
가구 원수	1인	(4,259)	7.4	28.4	41.6	20.3	2.3	35.8	41.6	22.6	2.82	0.92	1.787 (0.074)
	2인 이상	(12,786)	7.4	28.6	43.9	18.0	2.1	36.0	43.9	20.1	2.79	0.90	
주거 형태	자기집	(13,199)	8.4	28.2	42.5	18.9	2.1	36.5	42.5	21.0	2.78	0.92	6.546 (0.001)**
	전세	(2,619)	3.8	28.7	49.1	15.7	2.6	32.5	49.1	18.4	2.85	0.82	
	월세/사글세/무상	(1,227)	4.9	32.2	40.0	20.9	2.0	37.1	40.0	22.9	2.83	0.88	
주택 유형	단독주택	(5,524)	8.6	30.1	40.9	18.4	2.0	38.7	40.9	20.4	2.75	0.92	10.629 (0.000)***
	아파트	(8,563)	7.3	28.2	43.1	19.1	2.4	35.5	43.1	21.5	2.81	0.91	
	연립/다세대/기타	(2,958)	5.6	26.5	48.7	17.3	1.9	32.1	48.7	19.2	2.83	0.84	
기초생활 수급	해당	(396)	8.1	33.6	37.5	18.8	2.1	41.7	37.5	20.9	2.73	0.93	-1.403 (0.161)
	비해당	(16,649)	7.4	28.4	43.5	18.6	2.2	35.8	43.5	20.7	2.80	0.90	
다문화 가정	해당	(73)	9.5	34.4	29.2	21.7	5.2	43.9	29.2	26.9	2.79	1.06	-0.062 (0.951)
	비해당	(16,972)	7.4	28.5	43.4	18.5	2.2	35.9	43.4	20.7	2.80	0.90	
가구 소득	소득 없음	(101)	9.0	27.7	43.3	20.0	0.0	36.7	43.3	20.0	2.74	0.88	4.758 (0.000)***
	200만원 미만	(2,229)	9.3	32.0	38.0	18.5	2.2	41.3	38.0	20.7	2.72	0.94	
	200~300만원 미만	(2,374)	7.1	28.3	44.2	18.0	2.5	35.4	44.2	20.4	2.80	0.90	
	300~400만원 미만	(2,895)	7.9	26.9	43.4	19.4	2.4	34.9	43.4	21.8	2.81	0.92	
	400~500만원 미만	(2,440)	8.1	29.2	42.6	18.0	2.1	37.3	42.6	20.1	2.77	0.91	
	500~600만원 미만	(2,689)	6.4	26.7	44.8	19.8	2.4	33.1	44.8	22.1	2.85	0.89	
600만원 이상	(4,318)	6.4	28.8	45.1	17.9	1.9	35.2	45.1	19.7	2.80	0.87		

* p<0.05, ** p<0.01, *** p<0.001

'대부분의 사람들은 기회가 있으면 나를 이용하려고 한다' 항목에 대한 동의 정도는 어제 행복감, 어제 미소/웃음 정도, 현재 자신의 사다리 위치, 5년 후 삶의 만족도가 낮은 집단(0~4)에서 높게 나타났다.

[표 5-78] 대부분의 사람들은 기회가 있으면 나를 이용하려고 한다 : 주관적 인식

(단위: %, 점)

구분	n	1	2	3	4	5	하위 (1~2) (%)	중간 (3) (%)	상위 (4~5) (%)	평균 (1~5)	표준 편차	유의성 검정 (t/F)
전 체	(17,045)	7.4	28.5	43.3	18.6	2.2	35.9	43.3	20.7	2.80	0.90	-
전반적 행복감	0~4 (1,085)	7.3	30.7	37.9	20.0	4.1	38.0	37.9	24.1	2.83	0.97	4.249 (0.014)*
	5 (3,085)	6.6	25.3	48.6	17.5	2.0	31.9	48.6	19.5	2.83	0.86	
	6~10 (12,875)	7.6	29.1	42.5	18.7	2.1	36.7	42.5	20.7	2.78	0.90	
어제 행복감	0~4 (1,242)	8.3	26.9	39.8	21.7	3.4	35.2	39.8	25.0	2.85	0.96	2.296 (0.101)
	5 (3,701)	6.6	27.1	48.3	16.6	1.4	33.7	48.3	18.0	2.79	0.85	
	6~10 (12,102)	7.6	29.1	42.2	18.9	2.3	36.7	42.2	21.1	2.79	0.91	
어제 미소/웃음	0~4 (1,816)	9.2	28.4	40.1	20.1	2.2	37.6	40.1	22.3	2.78	0.94	10.158 (0.000)***
	5 (4,029)	7.5	29.1	46.4	15.5	1.5	36.6	46.4	17.0	2.74	0.86	
	6~10 (11,200)	7.1	28.3	42.8	19.4	2.4	35.4	42.8	21.8	2.82	0.91	
사다리 위치	0~4 (1,589)	6.9	27.6	34.6	27.0	3.8	34.5	34.6	30.8	2.93	0.99	19.958 (0.000)***
	5 (3,034)	5.4	30.6	46.2	16.2	1.6	36.0	46.2	17.8	2.78	0.84	
	6~10 (12,421)	8.0	28.2	43.7	18.0	2.1	36.1	43.7	20.2	2.78	0.90	
5년 전 삶의 만족도	0~4 (1,512)	12.4	29.7	36.8	18.9	2.2	42.1	36.8	21.1	2.69	0.99	13.833 (0.000)***
	5 (4,140)	6.1	28.9	47.5	15.9	1.7	35.0	47.5	17.5	2.78	0.84	
	6~10 (11,393)	7.2	28.2	42.7	19.5	2.4	35.5	42.7	21.8	2.81	0.91	
5년 후 삶의 만족도	0~4 (1,138)	7.3	27.4	36.0	25.4	3.8	34.7	36.0	29.3	2.91	0.98	19.602 (0.000)***
	5 (2,596)	5.2	26.3	48.0	18.2	2.2	31.6	48.0	20.4	2.86	0.85	
	6~10 (13,311)	7.8	29.1	43.0	18.0	2.0	36.9	43.0	20.1	2.77	0.90	

* p<0.05, ** p<0.01, *** p<0.001

3 대부분의 사람들은 필요할 때 서로 도움을 주려고 노력한다

가. 전체 분석

‘대부분의 사람들은 필요할 때 서로 도움을 주려고 노력한다’에 얼마나 동의하는지 물은 결과, 응답자의 36.6%는 5점 만점 기준 4점 이상으로 동의한다고 응답(상위: 4~5점)하였고, 2점 이하 동의하지 않는다는 응답은 13.5%(하위: 1~2점)로 나타났다.

동의 정도를 평균으로 환산하면 5점 만점 기준 3.25점이다.

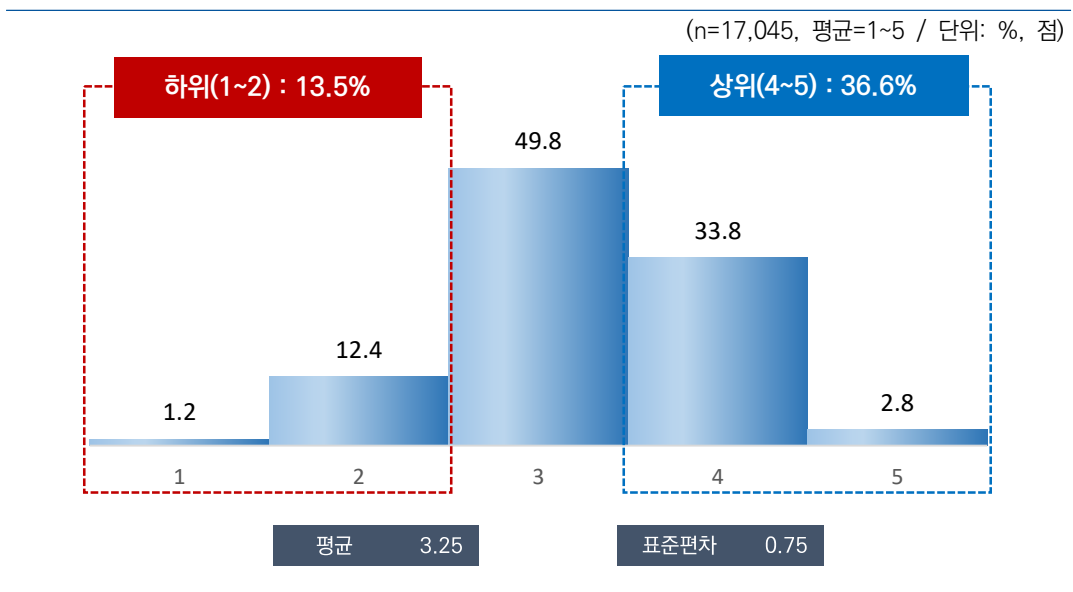

[그림 5-44] 대부분의 사람들은 필요할 때 서로 도움을 주려고 노력한다

나. 특성별 분석

응답자 특성별로 살펴보면, 성별로는 큰 차이가 없었으나, 연령별로는 60대 이상(3.27점)이 가장 높고, 20대(3.21점)가 가장 낮았다.

지역별로는 세종(2.96점), 학력별로는 고졸(3.22점), 고용 형태별로는 임시/일용근로자(3.19점), 건강 상태별로는 나쁨(3.12점), 개인 소득별로는 200~300만원 미만(3.21점), 혼인 상태별로는 미혼(3.21점), 주거 형태별로는 월세/사글세/무상(3.11점), 가구 소득별로는 소득 없음(3.11점) 계층에서 동의 정도가 상대적으로 낮게 나타났다.

[표 5-79] 대부분의 사람들은 필요할 때 서로 도움을 주려고 노력한다

(단위: %, 점)

구분	n	1	2	3	4	5	하위 (1~2) (%)	중간 (3) (%)	상위 (4~5) (%)	평균 (1~5)	표준 편차	유의성 검정 (t/F)	
전 체	(17,045)	1.2	12.4	49.8	33.8	2.8	13.5	49.8	36.6	3.25	0.75	-	
성별	남자	(8,471)	1.3	12.4	50.0	33.4	2.8	13.8	50.0	36.2	0.75	-1.358 (0.174)	
	여자	(8,574)	1.0	12.3	49.7	34.2	2.9	13.3	49.7	37.0	0.74		
연령별	15~19	(934)	2.0	11.9	50.5	33.1	2.6	13.9	50.5	35.7	0.76	2.821 (0.015)*	
	20대	(2,456)	1.3	13.3	51.3	31.7	2.4	14.6	51.3	34.1	0.74		
	30대	(2,415)	1.4	12.5	49.2	35.1	1.8	13.9	49.2	36.9	0.74		
	40대	(3,021)	1.2	11.9	51.0	32.4	3.5	13.1	51.0	35.9	0.75		
	50대	(3,258)	1.0	13.1	48.2	34.1	3.4	14.2	48.2	37.6	0.76		
	60대 이상	(4,961)	1.0	11.7	49.6	34.9	2.9	12.7	49.6	37.7	0.74		
지역별	서울	(2,854)	0.4	12.4	55.1	29.1	3.0	12.8	55.1	32.1	0.71	16.583 (0.000)***	
	부산	(1,194)	0.2	7.8	45.8	44.5	1.7	7.9	45.8	46.2	0.66		
	대구	(853)	1.9	14.0	56.5	27.5	0.2	15.9	56.5	27.6	0.70		
	인천	(1,052)	0.8	13.4	57.9	26.0	2.0	14.2	57.9	27.9	0.70		
	광주	(522)	3.5	8.8	54.9	30.1	2.6	12.3	54.9	32.8	0.77		
	대전	(526)	0.4	10.7	53.8	26.6	8.5	11.1	53.8	35.1	0.79		
	울산	(407)	3.2	7.3	44.6	43.3	1.6	10.5	44.6	44.9	0.77		
	세종	(141)	4.6	26.5	37.6	31.0	0.4	31.1	37.6	31.3	2.96		0.88
	경기	(3,923)	0.6	12.2	49.6	35.5	2.2	12.8	49.6	37.7	0.72		
	강원	(568)	5.8	13.4	43.0	28.7	9.2	19.2	43.0	37.8	0.72		
	충북	(575)	2.3	13.1	48.2	32.9	3.5	15.4	48.2	36.4	0.72		
	충남	(759)	1.1	12.4	52.4	30.1	3.9	13.6	52.4	34.0	0.76		
	전북	(651)	1.5	17.8	47.2	29.8	3.7	19.3	47.2	33.5	0.76		
	전남	(671)	2.6	12.3	45.9	36.1	3.1	14.9	45.9	39.2	0.76		
	경북	(937)	1.4	16.1	51.6	29.7	1.2	17.6	51.6	30.9	0.74		
경남	(1,159)	0.1	11.1	35.4	50.8	2.6	11.2	35.4	53.4	0.73			
제주	(253)	1.0	12.0	42.1	37.3	7.5	13.0	42.1	44.9	0.73			

구분		n	1	2	3	4	5	하위 (1~2) (%)	중간 (3) (%)	상위 (4~5) (%)	평균 (1~5)	표준 편차	유의성 검정 (t/F)
학력	중졸이하	(2,967)	1.7	11.8	48.1	36.7	2.7	13.5	48.1	38.4	3.26	0.76	3.994 (0.007)**
	고졸	(5,577)	1.4	13.1	50.0	33.0	2.4	14.5	50.0	35.4	3.22	0.75	
	대재이상	(8,248)	0.8	12.0	50.5	33.5	3.2	12.8	50.5	36.7	3.26	0.74	
	모름/무응답	(254)	1.0	14.6	44.6	35.6	4.3	15.6	44.6	39.9	3.28	0.80	
직업 유무	있다	(12,054)	1.0	12.5	49.9	33.8	2.8	13.5	49.9	36.6	3.25	0.74	0.487 (0.626)
	없다	(4,991)	1.6	12.1	49.6	33.8	2.9	13.7	49.6	36.7	3.24	0.76	
종사상 지위	임금근로자	(8,145)	0.8	12.0	50.5	33.8	2.8	12.8	50.5	36.7	3.26	0.73	1.899 (0.150)
	자영업자	(3,336)	1.4	13.8	48.2	34.0	2.7	15.2	48.2	36.7	3.23	0.77	
	무급가족종사자	(513)	1.5	10.9	52.9	31.2	3.6	12.3	52.9	34.8	3.25	0.75	
고용 형태	상용근로자	(6,715)	0.8	11.0	51.1	34.4	2.7	11.8	51.1	37.1	3.27	0.72	3.592 (0.000)***
	임시/일용근로자	(1,429)	1.0	16.9	47.4	31.4	3.3	17.9	47.4	34.7	3.19	0.79	
건강 상태	좋음	(10,715)	0.8	11.6	47.5	37.3	2.8	12.4	47.5	40.1	3.30	0.74	64.958 (0.000)***
	보통	(5,103)	1.3	13.0	55.5	27.6	2.6	14.2	55.5	30.3	3.17	0.73	
	나쁨	(1,226)	3.9	16.7	46.5	28.9	4.1	20.6	46.5	32.9	3.12	0.87	
개인 소득	소득 없음	(3,413)	1.7	11.3	51.6	32.6	2.9	13.0	51.6	35.5	3.24	0.75	10.243 (0.000)***
	200만원 미만	(3,985)	1.1	12.9	49.3	34.3	2.4	14.0	49.3	36.8	3.24	0.75	
	200~300만원 미만	(4,510)	1.3	13.9	49.1	33.3	2.3	15.2	49.1	35.7	3.21	0.76	
	300~400만원 미만	(3,208)	0.8	12.6	50.1	33.4	3.2	13.3	50.1	36.5	3.26	0.74	
	400만원 이상	(1,930)	0.7	9.4	49.1	36.5	4.3	10.1	49.1	40.8	3.34	0.74	
혼인 상태	미혼	(5,541)	1.4	13.2	51.4	31.3	2.7	14.6	51.4	34.0	3.21	0.75	18.876 (0.000)***
	기혼	(8,552)	0.9	11.6	48.8	35.6	3.0	12.5	48.8	38.7	3.28	0.74	
	사별/이혼/별거	(2,942)	1.4	13.0	49.9	33.1	2.7	14.4	49.9	35.7	3.23	0.76	
가구 원수	1인	(4,259)	1.5	14.0	49.7	31.4	3.4	15.5	49.7	34.8	3.21	0.78	-3.551 (0.000)***
	2인 이상	(12,786)	1.1	11.8	49.9	34.6	2.7	12.9	49.9	37.2	3.26	0.74	
주거 형태	자기집	(13,199)	1.1	11.7	48.8	35.5	2.9	12.8	48.8	38.4	3.27	0.75	40.760 (0.000)***
	전세	(2,619)	1.1	13.5	54.5	28.4	2.5	14.5	54.5	30.9	3.18	0.73	
	월세/사글세/무상	(1,227)	2.1	17.3	51.2	26.3	3.1	19.5	51.2	29.4	3.11	0.80	
주택 유형	단독주택	(5,524)	1.2	12.0	48.8	35.3	2.7	13.2	48.8	38.0	3.26	0.75	8.705 (0.000)***
	아파트	(8,563)	1.3	12.3	49.2	34.1	3.1	13.5	49.2	37.2	3.26	0.76	
	연립/다세대/기타	(2,958)	0.9	13.3	53.6	29.8	2.4	14.2	53.6	32.2	3.20	0.72	
기초생활 수급	해당	(396)	4.5	12.6	43.9	37.6	1.5	17.0	43.9	39.1	3.19	0.84	-1.350 (0.178)
	비해당	(16,649)	1.1	12.4	50.0	33.7	2.9	13.5	50.0	36.6	3.25	0.75	
다문화 가정	해당	(73)	0.9	11.4	45.8	38.9	3.0	12.3	45.8	41.9	3.32	0.75	0.787 (0.431)
	비해당	(16,972)	1.2	12.4	49.9	33.8	2.8	13.5	49.9	36.6	3.25	0.75	
가구 소득	소득 없음	(101)	5.4	15.9	44.5	31.1	3.1	21.3	44.5	34.2	3.11	0.90	15.681 (0.000)***
	200만원 미만	(2,229)	1.1	13.5	50.1	32.7	2.5	14.6	50.1	35.2	3.22	0.75	
	200~300만원 미만	(2,374)	2.2	15.1	51.0	29.5	2.3	17.2	51.0	31.8	3.15	0.78	
	300~400만원 미만	(2,835)	1.4	12.8	51.2	31.7	3.0	14.1	51.2	34.7	3.22	0.76	
	400~500만원 미만	(2,440)	1.1	11.8	51.2	32.7	3.2	12.9	51.2	35.9	3.25	0.74	
	500~600만원 미만	(2,689)	0.6	9.8	49.1	37.4	3.0	10.5	49.1	40.4	3.32	0.72	
	600만원 이상	(4,318)	0.8	11.8	48.0	36.5	2.9	12.6	48.0	39.4	3.29	0.74	

* p<0.05, ** p<0.01, *** p<0.001

'대부분의 사람들은 필요할 때 서로 도움을 주려고 노력한다' 항목에 대한 동의 정도는 전반적 행복감, 어제 행복감, 어제 미소/웃음 정도, 현재 자신의 사다리 위치, 5년 전 삶의 만족도, 5년 후 삶의 만족도가 높은 집단(6~10)에서 높게 나타났다.

[표 5-80] 대부분의 사람들은 필요할 때 서로 도움을 주려고 노력한다 : 주관적 인식

(단위: %, 점)

구분		n	1	2	3	4	5	하위 (1~2) (%)	중간 (3) (%)	상위 (4~5) (%)	평균 (1~5)	표준 편차	유의성 검정 (t/F)
전 체		(17,045)	1.2	12.4	49.8	33.8	2.8	13.5	49.8	36.6	3.25	0.75	-
전반적 행복감	0~4	(1,085)	4.1	21.7	54.0	18.0	2.2	25.8	54.0	20.2	2.92	0.80	217.509 (0.000)***
	5	(3,085)	1.7	13.3	61.1	21.7	2.2	15.0	61.1	23.9	3.09	0.71	
	6~10	(12,875)	0.8	11.4	46.8	38.0	3.1	12.2	46.8	41.0	3.31	0.74	
어제 행복감	0~4	(1,242)	3.9	22.5	54.0	16.7	2.9	26.4	54.0	19.6	2.92	0.81	285.735 (0.000)***
	5	(3,701)	1.3	14.1	61.0	22.2	1.5	15.3	61.0	23.7	3.09	0.68	
	6~10	(12,102)	0.9	10.8	46.0	39.1	3.2	11.7	46.0	42.3	3.33	0.74	
어제 미소/웃음	0~4	(1,816)	3.8	23.8	55.4	14.9	2.1	27.6	55.4	17.0	2.88	0.78	425.011 (0.000)***
	5	(4,029)	0.9	13.9	59.6	23.9	1.6	14.9	59.6	25.5	3.11	0.68	
	6~10	(11,200)	0.8	9.9	45.4	40.4	3.4	10.8	45.4	43.8	3.36	0.74	
사다리 위치	0~4	(1,589)	3.5	22.9	48.1	23.8	1.7	26.4	48.1	25.5	2.97	0.82	184.791 (0.000)***
	5	(3,034)	0.9	14.7	55.9	26.9	1.7	15.6	55.9	28.6	3.14	0.71	
	6~10	(12,421)	0.9	10.5	48.6	36.7	3.3	11.4	48.6	40.0	3.31	0.74	
5년 전 삶의 만족도	0~4	(1,512)	3.7	19.1	51.1	22.7	3.3	22.9	51.1	26.0	3.03	0.84	210.066 (0.000)***
	5	(4,140)	1.0	14.0	59.7	23.7	1.5	15.1	59.7	25.2	3.11	0.68	
	6~10	(11,393)	0.9	10.9	46.1	38.9	3.3	11.7	46.1	42.2	3.33	0.75	
5년 후 삶의 만족도	0~4	(1,138)	4.0	20.4	50.9	22.3	2.4	24.4	50.9	24.7	2.99	0.83	165.064 (0.000)***
	5	(2,596)	1.5	14.0	60.2	22.8	1.5	15.5	60.2	24.3	3.09	0.69	
	6~10	(13,311)	0.9	11.4	47.7	36.9	3.1	12.2	47.7	40.0	3.30	0.74	

* p<0.05, ** p<0.01, *** p<0.001

제 5 절

도움을 청할 수 있는 사람

NATIONAL ASSEMBLY FUTURES INSTITUTE

1 갑자기 큰 돈이 필요한 경우 돈을 빌릴 수 있는 사람

가. 전체 분석

‘갑자기 큰 돈이 필요한 경우 돈을 빌릴 수 있는 사람’을 2명까지 물은 결과, ‘은행 또는 여타 금융기관’(30.4%), ‘본인의 어머니’(29.0%), ‘배우자’(23.9%), ‘본인의 아버지’(21.6%), ‘친한 친구’(19.8%) 등의 순서로 많이 나타났다.

(n=17,045, 단위: %)

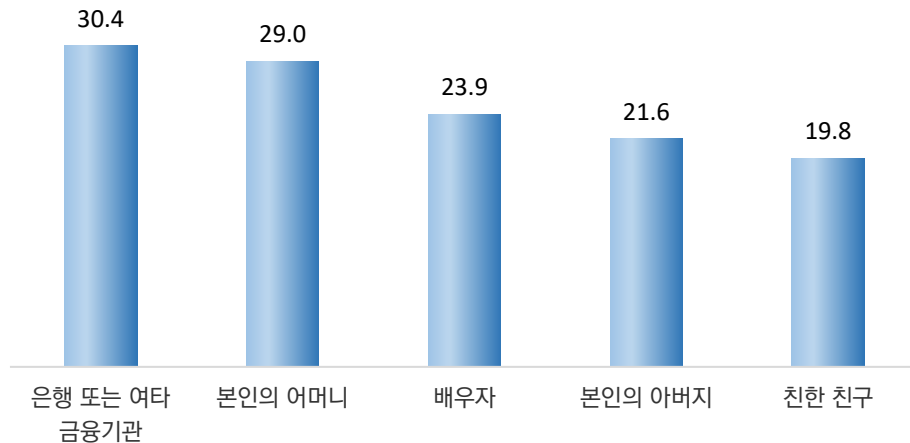

[그림 5-45] 갑자기 큰 돈이 필요한 경우 돈을 빌릴 수 있는 사람(1+2순위)

나. 특성별 분석

‘갑자기 큰 돈이 필요한 경우 돈을 빌릴 수 있는 사람’에 대해 남자는 ‘은행 또는 여타 금융기관’(33.0%)을, 여자는 ‘본인의 어머니’(29.1%)를 가장 많이 꼽았다. 연령별로는 30대 이하는 ‘본인의 어머니’가 가장 많았고, 40대 이상은 ‘은행 또는 여타 금융기관’이 가장 많았다.

혼인 상태별로는 미혼이 ‘본인의 어머니’(62.9%)를 가장 많이 꼽은 반면, 기혼은 ‘배우자’(46.3%)를 가장 많이 꼽았다.

[표 5-81] 갑자기 큰 돈이 필요한 경우 돈을 빌릴 수 있는 사람(상위 5위)

(단위: %)

구분	n	은행 또는 여타 금융기관	본인의 어머니	배우자	본인의 아버지	친한 친구	
전 체	(17,045)	30.4	29.0	23.9	21.6	19.8	
성별	남자	(8,471)	33.0	28.8	22.3	24.9	21.7
	여자	(8,574)	27.9	29.1	25.6	18.4	18.0
연령별	15~19	(934)	4.4	81.9	1.8	70.9	4.8
	20대	(2,456)	16.7	71.3	3.6	57.6	14.6
	30대	(2,415)	32.4	50.8	17.4	35.0	21.4
	40대	(3,021)	38.6	26.6	32.5	16.3	23.1
	50대	(3,258)	39.3	9.1	36.7	6.3	27.3
	60대 이상	(4,961)	30.4	1.9	27.8	1.4	17.5
지역별	서울	(2,854)	30.1	33.8	23.0	23.9	26.9
	부산	(1,194)	33.8	28.9	24.7	17.5	21.5
	대구	(853)	24.9	22.9	18.3	17.0	13.4
	인천	(1,052)	39.0	27.9	22.2	24.6	25.2
	광주	(522)	22.2	34.3	25.5	18.6	12.6
	대전	(526)	30.7	38.7	25.8	24.9	12.7
	울산	(407)	15.2	38.8	32.7	22.5	14.9
	세종	(141)	8.9	62.0	24.4	50.7	8.1
	경기	(3,923)	36.5	27.8	22.1	24.3	19.1
	강원	(568)	34.3	17.4	19.5	12.8	29.1
	충북	(575)	23.9	31.2	25.4	19.0	15.3
	충남	(759)	14.0	25.2	22.8	19.1	24.9
	전북	(651)	37.3	21.7	25.4	23.3	10.8
	전남	(671)	34.9	20.2	29.0	17.3	9.5
	경북	(937)	17.4	24.0	22.5	19.4	23.5
	경남	(1,159)	32.2	30.9	29.8	19.0	16.2
	제주	(253)	26.9	37.5	36.0	20.6	12.4

구분		n	은행 또는 여타 금융기관	본인의 어머니	배우자	본인의 아버지	친한 친구
학력	중졸이하	(2,967)	16.2	20.9	15.4	18.4	9.3
	고졸	(5,577)	37.3	13.6	32.9	6.9	24.2
	대재이상	(8,248)	31.1	43.1	21.5	33.1	21.1
	모름/무응답	(254)	24.8	4.3	7.2	12.5	4.3
직업 유무	있다	(12,054)	36.3	26.0	24.8	18.7	23.9
	없다	(4,991)	16.3	36.2	21.8	28.7	10.0
종사상 지위	임금근로자	(8,145)	34.2	32.9	21.0	24.1	24.7
	자영업자	(3,396)	41.7	11.3	29.7	7.8	23.2
	무급가족종사자	(513)	33.3	12.7	53.1	5.3	15.2
고용 형태	상용근로자	(6,715)	33.9	36.6	21.1	27.4	25.0
	임시/일용근로자	(1,429)	35.7	15.9	20.5	8.4	23.3
건강 상태	좋음	(10,715)	30.3	37.8	23.5	26.9	19.5
	보통	(5,103)	33.6	15.9	26.6	14.6	22.2
	나쁨	(1,226)	18.9	6.4	16.6	4.4	12.4
개인 소득	소득 없음	(3,413)	17.1	45.9	29.2	36.0	11.3
	200만원 미만	(3,985)	24.2	14.5	19.3	9.7	14.4
	200~300만원 미만	(4,510)	34.6	33.8	21.1	21.4	23.0
	300~400만원 미만	(3,208)	38.9	28.0	24.4	23.5	25.2
	400만원 이상	(1,930)	43.2	19.4	30.2	18.4	29.5
혼인 상태	미혼	(5,541)	21.0	62.9	1.6	50.2	18.0
	기혼	(8,562)	37.8	14.7	46.3	9.0	20.5
	사별/이혼/별거	(2,942)	26.9	6.5	1.0	4.6	21.1
가구 원수	1인	(4,259)	29.6	21.2	2.3	16.4	24.2
	2인 이상	(12,786)	30.7	31.6	31.1	23.4	18.3
주거 형태	자기집	(13,199)	30.4	27.0	27.5	20.6	18.5
	전세	(2,619)	33.3	36.2	14.0	25.3	24.6
	월세/사글세/무상	(1,227)	24.8	35.4	6.9	24.7	23.4
주택 유형	단독주택	(5,524)	29.6	26.7	25.3	18.6	19.2
	아파트	(8,563)	30.0	29.1	25.4	22.7	18.7
	연립/다세대/기타	(2,958)	33.3	32.9	17.2	24.4	24.1
기초생활 수급	해당	(396)	15.5	21.4	10.6	12.3	13.8
	비해당	(16,649)	30.8	29.2	24.3	21.9	19.9
다문화 가정	해당	(73)	21.9	24.1	31.5	18.4	20.2
	비해당	(16,972)	30.5	29.0	23.9	21.6	19.8
가구 소득	소득 없음	(101)	14.0	30.2	24.6	17.1	20.8
	200만원 미만	(2,229)	19.0	6.6	11.3	4.2	13.4
	200~300만원 미만	(2,374)	33.6	23.4	17.4	15.2	22.3
	300~400만원 미만	(2,895)	34.0	29.6	22.5	21.1	22.1
	400~500만원 미만	(2,440)	33.3	30.8	28.5	22.1	22.7
	500~600만원 미만	(2,689)	32.1	34.1	30.2	25.0	20.6
	600만원 이상	(4,318)	30.0	38.9	28.6	32.3	18.0

‘갑자기 큰 돈이 필요한 경우 돈을 빌릴 수 있는 사람’으로 ‘본인의 어머니’ 및 ‘배우자’를 꼽은 응답은 전반적 행복감, 어제 행복감, 어제 미소/웃음 정도, 현재 자신의 사다리 위치, 5년 전 삶의 만족도, 5년 후 삶의 만족도가 높을수록 높게 나타났다.

[표 5-82] 갑자기 큰 돈이 필요한 경우 돈을 빌릴 수 있는 사람(상위 5위) : 주관적 인식

(단위: %)

구분	n	은행 또는 여타 금융기관	본인의 어머니	배우자	본인의 아버지	친한 친구	
전 체	(17,045)	30.4	29.0	23.9	21.6	19.8	
전반적 행복감	0~4	(1,085)	30.7	16.0	10.1	13.6	14.8
	5	(3,085)	34.3	20.5	19.4	15.5	18.6
	6~10	(12,875)	29.5	32.1	26.2	23.8	20.5
어제 행복감	0~4	(1,242)	26.8	17.0	11.0	13.0	15.9
	5	(3,701)	33.3	22.2	19.2	18.0	19.7
	6~10	(12,102)	29.9	32.3	26.7	23.6	20.2
어제 미소/웃음	0~4	(1,816)	28.3	15.6	14.3	13.8	13.9
	5	(4,029)	34.5	23.2	21.1	17.9	19.2
	6~10	(11,200)	29.3	33.2	26.5	24.2	21.0
사다리 위치	0~4	(1,589)	22.9	18.2	11.4	13.0	16.4
	5	(3,034)	31.2	25.2	17.6	18.6	17.8
	6~10	(12,421)	31.2	31.3	27.1	23.5	20.7
5년 전 삶의 만족도	0~4	(1,512)	26.3	22.5	14.3	16.9	22.7
	5	(4,140)	32.4	28.5	20.2	22.2	19.2
	6~10	(11,393)	30.3	30.0	26.6	22.1	19.6
5년 후 삶의 만족도	0~4	(1,138)	23.8	11.9	13.1	10.5	14.7
	5	(2,596)	34.1	19.2	20.1	13.7	16.3
	6~10	(13,311)	30.3	32.4	25.6	24.1	20.9

2 몸이 아파서 거동하기 어려울 때 도와줄 수 있는 사람

가. 전체 분석

‘몸이 아파서 거동하기가 어려울 때 도와줄 수 있는 사람’을 2명까지 물은 결과, ‘배우자’(45.7%), ‘본인의 어머니’(35.1%), ‘동네병원 의사 또는 가정의’(20.6%), ‘딸’(19.3%), ‘본인의 아버지’(15.2%) 등의 순서로 많이 나타났다.

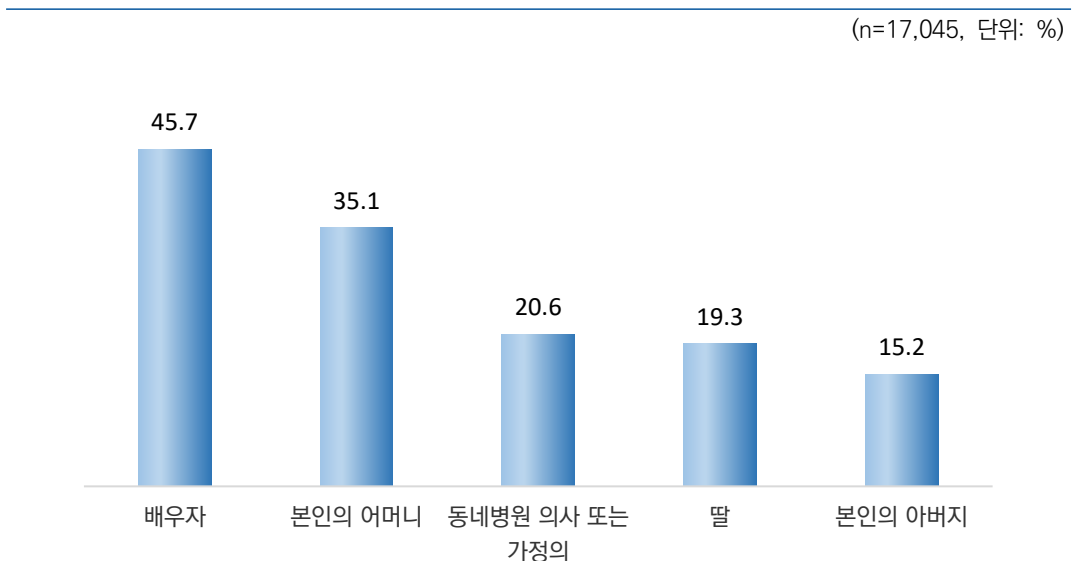

[그림 5-46] 몸이 아파서 거동하기 어려울 때 도와줄 수 있는 사람(1+2순위)

나. 특성별 분석

‘몸이 아파서 거동하기 어려울 때 도와줄 수 있는 사람’에 대해 남자와 여자 모두 ‘배우자’를 가장 많이 꼽았다(남자 49.4%, 여자 42.0%). 연령별로는 30대 이하는 ‘본인의 어머니’를 가장 많이 꼽았고, 40대 이상은 ‘배우자’를 가장 많이 꼽았다.

혼인 상태별로는 미혼이 ‘본인의 어머니’(76.0%)를 가장 많이 꼽은 반면 기혼은 ‘배우자’(89.2%)를 가장 많이 꼽았으며, 사별/이혼/별거는 ‘딸’(39.8%)을 가장 많이 응답하였다.

[표 5-83] 몸이 아파서 거동하기 어려울 때 도와줄 수 있는 사람(상위 5위)

(단위: %)

구분		n	배우자	본인의 어머니	동네병원 의사 또는 가정의	딸	본인의 아버지
전 체		(17,045)	45.7	35.1	20.6	19.3	15.2
성별	남자	(8,471)	49.4	37.3	22.1	13.7	17.1
	여자	(8,574)	42.0	32.9	19.1	25.0	13.4
연령별	15~19	(934)	2.0	92.0	13.2	0.8	69.0
	20대	(2,456)	7.6	82.7	15.6	0.5	49.4
	30대	(2,415)	37.9	65.4	20.2	1.6	20.8
	40대	(3,021)	64.5	35.0	23.9	12.8	6.1
	50대	(3,258)	67.8	11.1	22.3	28.3	0.8
	60대 이상	(4,961)	50.7	1.8	21.5	38.9	0.5
지역별	서울	(2,854)	46.7	39.6	19.4	19.3	18.5
	부산	(1,194)	42.0	32.2	25.1	25.3	14.5
	대구	(853)	42.6	32.1	8.0	22.1	15.5
	인천	(1,052)	45.5	36.3	18.2	17.5	14.7
	광주	(522)	48.3	37.1	16.3	24.2	11.1
	대전	(526)	40.7	39.7	22.8	17.3	15.2
	울산	(407)	46.7	43.1	10.4	14.8	18.6
	세종	(141)	46.9	60.3	5.0	18.9	28.3
	경기	(3,923)	50.3	36.1	22.8	16.5	16.0
	강원	(568)	41.4	28.5	27.7	16.0	14.0
	충북	(575)	46.9	31.0	24.7	19.6	11.6
	충남	(759)	39.5	30.6	9.9	17.9	12.4
	전북	(651)	43.9	31.3	15.9	17.1	15.6
	전남	(671)	46.2	28.0	26.2	20.7	12.3
	경북	(937)	40.8	27.8	19.9	22.1	12.1
	경남	(1,159)	43.4	35.6	34.4	21.8	12.6
제주	(253)	52.7	35.5	3.6	27.8	18.2	

구분		n	배우자	본인의 어머니	동네병원 의사 또는 가정의	딸	본인의 아버지
학력	중졸이하	(2,967)	30.0	23.3	17.2	32.8	17.7
	고졸	(5,577)	58.7	15.6	23.5	27.0	3.7
	대재이상	(8,248)	43.4	53.2	20.2	8.8	22.4
	모름/무응답	(254)	21.0	13.4	11.4	35.6	6.5
직업 유무	있다	(12,054)	50.2	32.9	22.5	18.0	11.4
	없다	(4,991)	34.9	40.4	16.1	22.5	24.6
종사상 지위	임금근로자	(8,145)	45.2	41.3	21.4	13.9	15.1
	자영업자	(3,396)	58.4	15.7	25.2	25.8	3.7
	무급가족종사자	(513)	75.5	12.0	21.5	33.2	2.8
고용 형태	상용근로자	(6,715)	45.6	46.0	20.4	11.2	16.7
	임시/일용근로자	(1,429)	43.1	19.6	26.0	26.3	7.8
건강 상태	좋음	(10,715)	44.7	44.4	22.5	15.5	19.8
	보통	(5,103)	50.9	22.1	17.4	25.1	8.8
	나쁨	(1,226)	33.1	7.7	17.2	28.7	2.5
개인 소득	소득 없음	(3,413)	43.2	51.2	15.4	16.1	31.5
	200만원 미만	(3,985)	37.2	17.0	19.3	33.0	7.7
	200~300만원 미만	(4,510)	40.3	40.0	22.5	14.4	16.2
	300~400만원 미만	(3,208)	52.7	37.9	25.3	13.9	11.9
	400만원 이상	(1,930)	68.7	27.4	20.2	17.2	5.4
혼인 상태	미혼	(5,541)	2.0	76.0	18.4	0.7	44.1
	기혼	(8,562)	89.2	18.2	20.7	24.4	1.0
	사별/이혼/별거	(2,942)	1.6	7.1	24.5	39.8	2.2
가구 원수	1인	(4,259)	3.3	25.6	25.3	23.4	9.7
	2인 이상	(12,786)	59.8	38.2	19.0	18.0	17.1
주거 형태	자기집	(13,199)	50.1	32.3	20.1	22.1	15.7
	전세	(2,619)	37.4	45.0	23.5	10.5	12.8
	월세/사글세/무상	(1,227)	16.5	43.6	19.6	8.7	15.6
주택 유형	단독주택	(5,524)	45.0	30.8	17.7	22.3	14.0
	아파트	(8,563)	47.5	36.3	22.6	18.7	15.9
	연립/다세대/기타	(2,958)	41.7	39.3	20.2	15.6	15.5
기초생활 수급	해당	(396)	19.9	24.6	14.8	21.7	8.6
	비해당	(16,649)	46.3	35.3	20.7	19.3	15.4
다문화 가정	해당	(73)	64.0	30.9	9.2	18.2	15.7
	비해당	(16,972)	45.6	35.1	20.6	19.3	15.2
가구 소득	소득 없음	(101)	36.7	30.0	19.5	28.1	12.7
	200만원 미만	(2,229)	20.8	8.1	19.8	40.0	2.7
	200~300만원 미만	(2,374)	30.6	27.9	23.7	19.0	10.5
	300~400만원 미만	(2,895)	44.3	37.4	23.4	15.0	14.6
	400~500만원 미만	(2,440)	53.8	39.7	19.5	13.5	16.8
	500~600만원 미만	(2,689)	60.1	40.2	22.0	14.8	18.0
	600만원 이상	(4,318)	54.5	45.7	17.2	17.7	22.2

‘몸이 아파서 거동하기 어려울 때 도와줄 수 있는 사람’으로 ‘배우자’ 및 ‘어머니’를 꼽은 응답은 전반적 행복감, 어제 행복감, 어제 미소/웃음 정도, 현재 자신의 사다리 위치, 5년 전 삶의 만족도, 5년 후 삶의 만족도가 높을수록 높게 나타났다.

[표 5-84] 몸이 아파서 거동하기 어려울 때 도와줄 수 있는 사람 : 주관적 인식

(단위: %)

구분		n	배우자	본인의 어머니	동네병원 의사 또는 가정의	딸	본인의 아버지
전 체		(17,045)	45.7	35.1	20.6	19.3	15.2
전반적 행복감	0~4	(1,085)	26.2	20.1	25.9	18.6	8.5
	5	(3,085)	38.6	26.0	20.6	19.9	11.9
	6~10	(12,875)	49.1	38.5	20.1	19.3	16.6
어제 행복감	0~4	(1,242)	30.2	22.4	20.6	19.9	10.8
	5	(3,701)	39.9	29.5	22.4	18.9	13.0
	6~10	(12,102)	49.1	38.1	20.0	19.4	16.4
어제 미소/웃음	0~4	(1,816)	34.6	22.5	22.8	18.4	10.6
	5	(4,029)	41.7	29.9	20.9	19.8	13.2
	6~10	(11,200)	49.0	39.0	20.1	19.3	16.7
사다리 위치	0~4	(1,589)	29.3	25.5	19.7	18.2	9.7
	5	(3,034)	39.8	30.3	19.2	20.1	14.0
	6~10	(12,421)	49.3	37.5	21.1	19.3	16.2
5년 전 삶의 만족도	0~4	(1,512)	33.1	26.9	15.5	21.6	12.5
	5	(4,140)	41.2	35.2	20.5	16.3	15.6
	6~10	(11,393)	49.0	36.1	21.3	20.1	15.5
5년 후 삶의 만족도	0~4	(1,138)	30.1	14.2	19.4	26.1	7.3
	5	(2,596)	40.0	23.4	21.6	21.7	10.3
	6~10	(13,311)	48.2	39.1	20.5	18.3	16.9

3 우울하거나 스트레스를 받을 때 이야기를 나눌 수 있는 사람

가. 전체 분석

‘우울하거나 스트레스를 받을 때 이야기를 나눌 수 있는 사람’을 2명까지 물은 결과, ‘친한 친구’(79.8%), ‘배우자’(24.7%), ‘직장동료’(23.7%), ‘없음’(12.9%), ‘본인의 어머니’(12.0%) 등의 순서로 많이 나타났다.

(n=17,045, 단위: %)

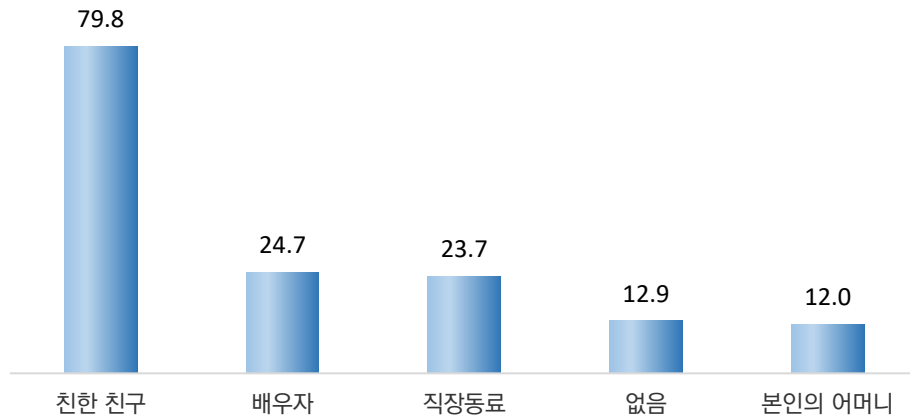

[그림 5-47] 우울하거나 스트레스를 받을 때 이야기를 나눌 수 있는 사람(1+2순위)

나. 특성별 분석

‘우울하거나 스트레스를 받을 때 이야기를 나눌 수 있는 사람’에 대해 남자와 여자 모두 ‘친한 친구’를 가장 많이 꼽았다(남자 82.3%, 여자 77.3%). 연령별로 볼 때, ‘친한 친구’ 응답은 20대(89.5%)가 가장 많고, 60대 이상(66.0%)에서 가장 적었다.

‘없음’ 응답은 건강 상태가 나쁨(30.2%), 혼인 상태가 사별/이혼/별거(24.5%), 기초 생활 수급 여부 해당(33.0%), 가구 소득별로는 200만원 미만(29.6%)에서 상대적으로 높게 나타났다.

[표 5-85] 우울하거나 스트레스를 받을 때 이야기를 나눌 수 있는 사람(상위 5위)

(단위: %)

구분	n	친한 친구	배우자	직장동료	없음	본인의 어머니	
전 체	(17,045)	79.8	24.7	23.7	12.9	12.0	
성별	남자	(8,471)	82.3	29.8	29.9	13.7	9.7
	여자	(8,574)	77.3	19.6	17.6	12.0	14.3
연령별	15~19	(934)	88.2	1.1	1.9	19.9	56.6
	20대	(2,456)	89.5	5.3	29.0	13.1	29.9
	30대	(2,415)	88.1	22.8	39.8	7.2	16.8
	40대	(3,021)	83.3	32.3	31.2	8.8	8.3
	50대	(3,258)	81.6	33.2	25.8	10.3	2.8
	60대 이상	(4,961)	66.0	29.3	11.4	18.3	0.6
지역별	서울	(2,854)	83.4	25.5	26.1	7.8	13.5
	부산	(1,194)	79.6	21.4	28.2	8.7	11.9
	대구	(853)	84.6	22.6	17.2	24.5	9.0
	인천	(1,052)	87.6	20.5	34.5	4.6	12.6
	광주	(522)	80.7	23.6	20.9	15.0	13.5
	대전	(526)	81.0	21.0	22.8	14.6	14.5
	울산	(407)	68.0	27.8	16.9	15.4	20.8
	세종	(141)	76.2	22.4	25.0	17.1	16.8
	경기	(3,923)	82.2	26.4	27.1	7.7	11.0
	강원	(568)	79.9	21.0	17.4	19.2	9.0
	충북	(575)	72.4	25.4	20.6	19.6	8.8
	충남	(759)	73.6	13.1	29.9	16.9	9.9
	전북	(651)	76.6	25.7	10.4	28.2	11.0
	전남	(671)	67.2	29.7	15.2	25.1	10.3
	경북	(937)	75.5	25.0	17.0	25.3	12.0
	경남	(1,159)	80.5	27.8	21.9	8.3	11.7
	제주	(253)	58.3	42.9	7.8	10.1	23.1

구분		n	친한 친구	배우자	직장동료	없음	본인의 어머니
학력	중졸이하	(2,967)	63.8	17.5	5.1	24.3	14.5
	고졸	(5,577)	79.1	29.6	21.6	13.1	5.1
	대재이상	(8,248)	87.2	24.1	32.4	8.0	15.9
	모름/무응답	(254)	39.8	17.9	1.8	31.9	5.7
직업 유무	있다	(12,054)	82.1	27.2	32.8	10.0	8.1
	없다	(4,991)	74.1	18.4	1.8	19.9	21.4
종사상 지위	임금근로자	(8,145)	85.2	22.6	42.9	8.0	10.0
	자영업자	(3,396)	76.4	36.2	12.8	14.4	3.9
	무급가족종사자	(513)	71.1	41.2	4.5	11.0	5.5
고용 형태	상용근로자	(6,715)	87.3	23.6	45.3	6.4	10.9
	임시/일용근로자	(1,429)	75.2	18.0	31.4	15.6	5.6
건강 상태	좋음	(10,715)	84.4	23.8	26.5	11.0	14.9
	보통	(5,103)	77.0	27.9	21.7	12.5	8.1
	나쁨	(1,226)	50.5	18.1	7.0	30.2	2.9
개인 소득	소득 없음	(3,413)	80.7	22.3	1.9	15.7	27.0
	200만원 미만	(3,985)	66.2	19.3	11.3	21.3	7.3
	200~300만원 미만	(4,510)	84.8	20.3	35.8	10.1	11.1
	300~400만원 미만	(3,208)	86.9	29.5	38.7	7.6	7.1
	400만원 이상	(1,930)	82.7	41.9	34.4	5.5	5.4
혼인 상태	미혼	(5,541)	89.1	1.1	32.3	14.1	29.5
	기혼	(8,562)	77.1	48.1	19.5	8.1	4.3
	사별/이혼/별거	(2,942)	70.1	0.8	19.7	24.5	1.6
가구 원수	1인	(4,259)	78.1	1.7	31.8	20.8	6.4
	2인 이상	(12,786)	80.3	32.3	21.0	10.2	13.9
주거 형태	자기집	(13,199)	78.5	26.9	20.4	12.5	12.2
	전세	(2,619)	85.9	21.0	34.2	11.5	11.7
	월세/사글세/무상	(1,227)	80.0	8.3	36.2	19.1	10.4
주택 유형	단독주택	(5,524)	74.7	24.7	20.1	16.3	11.0
	아파트	(8,563)	81.0	26.1	23.5	11.8	13.0
	연립/다세대/기타	(2,958)	85.7	20.4	30.8	9.6	11.0
기초생활 수급	해당	(396)	52.3	12.0	10.8	33.0	8.7
	비해당	(16,649)	80.4	25.0	24.0	12.4	12.1
다문화 가정	해당	(73)	69.7	34.8	18.8	27.5	7.3
	비해당	(16,972)	79.8	24.6	23.7	12.8	12.0
가구 소득	소득 없음	(101)	78.3	18.7	13.5	10.2	16.1
	200만원 미만	(2,229)	60.7	13.0	7.3	29.6	3.5
	200~300만원 미만	(2,374)	79.5	17.2	28.7	17.4	8.5
	300~400만원 미만	(2,895)	82.5	24.4	28.7	11.3	10.7
	400~500만원 미만	(2,440)	83.9	28.6	23.2	9.7	14.8
	500~600만원 미만	(2,689)	84.0	32.1	23.3	9.4	14.8
	600만원 이상	(4,318)	83.0	28.2	26.8	6.7	15.8

‘우울하거나 스트레스를 받을 때 이야기를 나눌 수 있는 사람’으로 ‘없음’을 꼽은 응답은 전반적 행복감, 어제 행복감, 어제 미소/웃음 정도, 현재 자신의 사다리 위치, 5년 전 삶의 만족도, 5년 후 삶의 만족도가 낮을수록 높게 나타났다.

[표 5-86] 우울하거나 스트레스를 받을 때 이야기를 나눌 수 있는 사람 : 주관적 인식

(단위: %)

구분		n	친한 친구	배우자	직장동료	없음	본인의 어머니
전 체		(17,045)	79.8	24.7	23.7	12.9	12.0
전반적 행복감	0~4	(1,085)	66.9	13.6	21.2	29.5	7.3
	5	(3,085)	79.2	18.7	23.1	18.6	8.6
	6~10	(12,875)	81.0	27.0	24.0	10.1	13.2
어제 행복감	0~4	(1,242)	67.8	14.2	20.1	28.2	8.0
	5	(3,701)	80.8	18.9	23.6	17.7	9.0
	6~10	(12,102)	80.7	27.5	24.1	9.8	13.3
어제 미소/웃음	0~4	(1,816)	70.6	15.5	18.8	27.8	6.4
	5	(4,029)	80.3	20.5	24.7	16.8	8.3
	6~10	(11,200)	81.1	27.6	24.1	9.0	14.2
사다리 위치	0~4	(1,589)	67.9	13.8	20.0	30.6	8.6
	5	(3,034)	80.7	20.0	22.7	17.6	9.2
	6~10	(12,421)	81.1	27.2	24.4	9.4	13.1
5년 전 삶의 만족도	0~4	(1,512)	73.8	14.3	23.1	22.7	8.4
	5	(4,140)	82.4	19.7	26.4	14.8	10.4
	6~10	(11,393)	79.6	27.8	22.8	10.8	13.1
5년 후 삶의 만족도	0~4	(1,138)	66.2	14.8	19.2	28.4	4.2
	5	(2,596)	75.5	18.5	21.8	19.8	8.7
	6~10	(13,311)	81.8	26.7	24.4	10.2	13.3

제6절

자원봉사활동 및 기부 경험

NATIONAL ASSEMBLY FUTURES INSTITUTE

1 자원봉사활동 경험

가. 전체 분석

‘지난 1년간 자원봉사활동에 참여한 경험이 있는지’ 묻은 결과, 응답자의 13.3%는 ‘참여한 경험이 있다’고 응답했고, 86.8%는 ‘참여한 경험이 없다’고 응답했다.

(n=17,045, 단위: %)

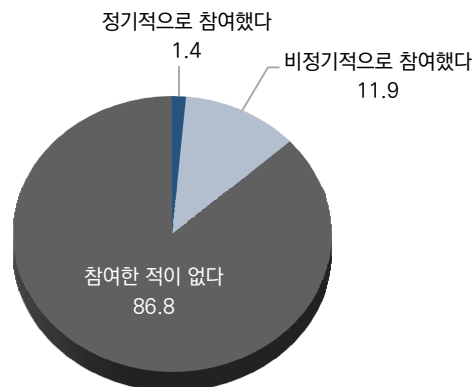

[그림 5-48] 지난 1년간 자원봉사활동 참여 경험

나. 특성별 분석

지난 1년간 자원봉사활동에 참여한 비율은 여자(13.9%)가 남자(12.5%)에 비해 높았다. 연령별로는 15~19세(17.0%)가 가장 높고, 60대 이상(10.7%)이 가장 낮았다.

지역별로는 제주(23.1%), 학력별로는 대재 이상(15.4%), 고용 형태별로는 상용근로자(15.1%), 개인 소득별로는 400만원 이상(18.3%), 가구 소득별로는 600만원 이상(16.3%) 계층에서 자원봉사활동 참여 비율이 상대적으로 높았다.

[표 5-87] 자원봉사활동 경험

(단위: %)

구분		n	정기적으로 참여했다	비정기적으로 참여했다	참여한 적이 없다	유의성 검정(χ^2 (df))
전 체		(17,045)	1.4	11.9	86.8	-
성별	남자	(8,471)	1.2	11.3	87.5	8.415(2)/ 0.015*
	여자	(8,574)	1.5	12.4	86.1	
연령별	15~19	(934)	1.7	15.3	83.0	86.278(10)/ 0.000***
	20대	(2,456)	0.7	13.1	86.2	
	30대	(2,415)	0.8	12.6	86.6	
	40대	(3,021)	1.3	12.4	86.3	
	50대	(3,258)	1.7	13.3	85.0	
	60대 이상	(4,961)	1.8	8.9	89.3	
지역별	서울	(2,854)	1.7	17.0	81.2	473.509(32)/ 0.000***
	부산	(1,194)	0.3	4.2	95.5	
	대구	(853)	0.2	7.2	92.6	
	인천	(1,052)	1.0	20.1	78.9	
	광주	(522)	0.4	3.4	96.2	
	대전	(526)	2.7	9.5	87.8	
	울산	(407)	0.8	11.4	87.9	
	세종	(141)	2.3	5.7	92.1	
	경기	(3,923)	1.0	12.7	86.2	
	강원	(568)	3.4	9.7	86.9	
	충북	(575)	1.6	10.7	87.8	
	충남	(759)	2.4	18.8	78.9	
	전북	(651)	2.8	7.8	89.4	
	전남	(671)	1.4	8.7	89.9	
	경북	(937)	0.7	11.4	87.9	
	경남	(1,159)	1.5	5.5	93.0	
제주	(253)	3.0	20.1	76.9		

구분		n	정기적으로 참여했다	비정기적으로 참여했다	참여한 적이 없다	유의성 검정(χ^2 (df))
학력	중졸이하	(2,967)	1.6	8.2	90.2	107.169(6)/ 0.000***
	고졸	(5,577)	1.5	10.7	87.8	
	대재이상	(8,248)	1.2	14.2	84.6	
	모름/무응답	(254)	0.5	3.7	95.7	
직업 유무	있다	(12,054)	1.4	12.5	86.1	15.722(2)/ 0.000***
	없다	(4,991)	1.3	10.4	88.3	
종사상 지위	임금근로자	(8,145)	1.2	12.9	86.0	12.589(4)/ 0.013*
	자영업자	(3,396)	1.9	11.5	86.6	
	무급가족종사자	(513)	1.8	12.6	85.6	
고용 형태	상용근로자	(6,715)	1.0	14.1	84.9	60.401(2)/ 0.000***
	임시/일용근로자	(1,429)	2.0	7.0	91.0	
건강 상태	좋음	(10,715)	1.5	12.9	85.7	77.000(4)/ 0.000***
	보통	(5,103)	1.2	11.5	87.3	
	나쁨	(1,226)	1.2	4.5	94.3	
개인 소득	소득 없음	(3,413)	1.2	12.5	86.3	146.670(8)/ 0.000***
	200만원 미만	(3,985)	1.3	7.6	91.1	
	200-300만원 미만	(4,510)	1.4	11.4	87.2	
	300-400만원 미만	(3,208)	1.0	14.6	84.4	
	400만원 이상	(1,930)	2.4	15.9	81.7	
혼인 상태	미혼	(5,541)	0.7	12.5	86.8	76.440(4)/ 0.000***
	기혼	(8,562)	1.7	12.7	85.6	
	사별/이혼/별거	(2,942)	1.8	8.1	90.1	
가구 원수	1인	(4,259)	1.3	9.9	88.8	21.711(2)/ 0.000***
	2인 이상	(12,786)	1.4	12.5	86.1	
주거 형태	자기집	(13,199)	1.5	11.9	86.6	21.056(4)/ 0.000***
	전세	(2,619)	0.9	13.1	86.0	
	월세/사글세/무상	(1,227)	1.1	8.9	90.0	
주택 유형	단독주택	(5,524)	1.0	13.0	86.0	32.479(4)/ 0.000***
	아파트	(8,563)	1.8	11.2	87.0	
	연립/다세대/기타	(2,958)	0.9	11.6	87.5	
기초생활 수급	해당	(396)	0.8	8.0	91.2	6.979(2)/ 0.031*
	비해당	(16,649)	1.4	11.9	86.7	
다문화 가정	해당	(73)	1.2	9.4	89.4	0.360(2)/ 0.835
	비해당	(16,972)	1.4	11.9	86.8	
가구 소득	소득 없음	(101)	2.2	7.2	90.5	200.786(12)/ 0.000***
	200만원 미만	(2,229)	1.1	4.9	94.0	
	200-300만원 미만	(2,374)	1.2	8.3	90.5	
	300-400만원 미만	(2,895)	0.8	13.9	85.3	
	400-500만원 미만	(2,440)	1.5	13.0	85.5	
	500-600만원 미만	(2,689)	1.6	13.3	85.0	
	600만원 이상	(4,318)	1.7	14.6	83.7	

* $p < 0.05$, ** $p < 0.01$, *** $p < 0.001$

지난 1년간 자원봉사활동에 참여한 비율은 전반적 행복감, 어제 행복감, 어제 미소/웃음 정도, 현재 자신의 사다리 위치, 5년 후 삶의 만족도가 높은 집단(6~10)에서 높게 나타났다.

[표 5-88] 자원봉사활동 경험 : 주관적 인식

(단위: %)

구분	n	정기적으로 참여했다	비정기적으로 참여했다	참여한 적이 없다	유의성 검정(χ^2 (df))	
전 체	(17,045)	1.4	11.9	86.8	-	
전반적 행복감	0~4	(1,085)	1.2	3.9	94.9	75.377(4)/ 0.000***
	5	(3,085)	1.1	11.9	87.1	
	6~10	(12,875)	1.5	12.5	86.0	
어제 행복감	0~4	(1,242)	0.7	5.8	93.5	53.771(4)/ 0.000***
	5	(3,701)	1.3	12.1	86.7	
	6~10	(12,102)	1.5	12.4	86.1	
어제 미소/웃음	0~4	(1,816)	0.5	5.7	93.8	108.859(4)/ 0.000***
	5	(4,029)	0.9	11.4	87.7	
	6~10	(11,200)	1.7	13.0	85.3	
사다리 위치	0~4	(1,589)	0.6	5.2	94.1	143.574(4)/ 0.000***
	5	(3,034)	1.0	8.7	90.3	
	6~10	(12,421)	1.6	13.5	85.0	
5년 전 삶의 만족도	0~4	(1,512)	1.0	9.3	89.8	25.116(4)/ 0.000***
	5	(4,140)	1.3	13.6	85.1	
	6~10	(11,393)	1.4	11.6	87.0	
5년 후 삶의 만족도	0~4	(1,138)	0.8	5.2	94.0	62.628(4)/ 0.000***
	5	(2,596)	1.3	10.8	87.9	
	6~10	(13,311)	1.4	12.6	85.9	

* p<0.05, ** p<0.01, *** p<0.001

2 기부 경험

가. 전체 분석

‘지난 1년간 현금이나 물품으로 기부한 경험이 있는지’ 묻은 결과, 응답자의 20.7%는 ‘참여한 경험이 있다’고 응답했고, 79.3%는 ‘참여한 경험이 없다’고 응답했다.

(n=17,045, 단위: %)

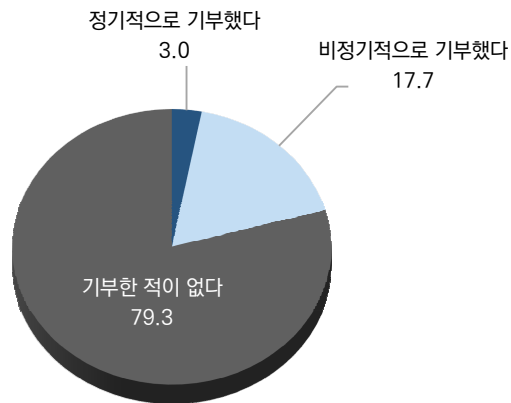

[그림 5-49] 지난 1년간 기부 경험

나. 특성별 분석

지난 1년간 기부 경험 비율은 여자(21.5%)가 남자(19.9%)에 비해 높았다. 연령별로는 40대(25.5%)가 가장 높고, 15~19세(8.3%)가 가장 낮았다.

지역별로는 제주(29.4%), 학력별로는 대재 이상(26.4%), 직업 유무별로는 있음(23.8%), 고용 형태별로는 상용근로자(25.7%), 건강 상태별로는 좋음(23.1%), 개인 소득별로는 400만원 이상(33.9%), 혼인 상태별로는 기혼(24.6%), 가구 소득별로는 600만원 이상(28.4%) 계층에서 기부 경험 비율이 상대적으로 높았다.

[표 5-89] 기부 경험

(단위: %)

구분		n	정기적으로 기부했다	비정기적으로 기부했다	기부한 적이 없다	유의성 검정(χ^2 (df))
전 체		(17,045)	3.0	17.7	79.3	-
성별	남자	(8,471)	2.7	17.2	80.1	9.366(2)/ 0.009**
	여자	(8,574)	3.3	18.2	78.5	
연령별	15~19	(934)	0.1	8.2	91.7	253.630(10)/ 0.000***
	20대	(2,456)	2.2	16.7	81.2	
	30대	(2,415)	3.6	20.8	75.6	
	40대	(3,021)	3.8	21.7	74.5	
	50대	(3,258)	3.5	21.3	75.3	
	60대 이상	(4,961)	2.9	13.6	83.5	
지역별	서울	(2,854)	3.4	23.6	73.0	561.806 (32)/0.000***
	부산	(1,194)	1.1	9.4	89.5	
	대구	(853)	1.5	11.8	86.8	
	인천	(1,052)	1.6	25.9	72.5	
	광주	(522)	3.0	6.6	90.4	
	대전	(526)	4.9	19.3	75.8	
	울산	(407)	0.7	21.4	77.9	
	세종	(141)	8.2	12.1	79.7	
	경기	(3,923)	2.6	21.3	76.1	
	강원	(568)	3.4	9.8	86.7	
	충북	(575)	3.4	18.3	78.2	
	충남	(759)	3.5	18.7	77.9	
	전북	(651)	5.2	10.8	84.0	
	전남	(671)	5.9	14.5	79.6	
	경북	(937)	2.3	19.4	78.3	
	경남	(1,159)	3.2	6.1	90.7	
	제주	(253)	7.8	21.6	70.6	

구분		n	정기적으로 기부했다	비정기적으로 기부했다	기부한 적이 없다	유의성 검정(χ^2 (df))
학력	중졸이하	(2,967)	1.8	8.5	89.7	425.499(6)/ 0.000***
	고졸	(5,577)	2.0	16.3	81.7	
	대재이상	(8,248)	4.1	22.3	73.6	
	모름/무응답	(254)	2.5	4.9	92.6	
직업 유무	있다	(12,054)	3.6	20.2	76.2	238.697(2)/ 0.000*
	없다	(4,991)	1.7	11.6	86.7	
총사상 지위	임금근로자	(8,145)	3.5	20.4	76.2	3.724(4)/ 0.445
	자영업자	(3,396)	3.9	20.1	76.0	
	무급가족종사자	(513)	2.9	17.9	79.2	
고용 형태	상용근로자	(6,715)	3.8	21.9	74.3	73.889(2)/ 0.000***
	임시/일용근로자	(1,429)	2.0	13.0	84.9	
건강 상태	좋음	(10,715)	3.2	19.9	76.9	157.680(4)/ 0.000***
	보통	(5,103)	2.5	15.6	81.8	
	나쁨	(1,226)	3.2	6.8	90.0	
개인 소득	소득 없음	(3,413)	1.6	13.3	85.1	534.108(8)/ 0.000***
	200만원 미만	(3,985)	1.9	11.5	86.7	
	200~300만원 미만	(4,510)	3.0	18.2	78.9	
	300~400만원 미만	(3,208)	3.6	23.8	72.6	
	400만원 이상	(1,930)	7.0	26.9	66.1	
혼인 상태	미혼	(5,541)	2.1	15.7	82.2	194.240(4)/ 0.000***
	기혼	(8,562)	3.6	21.0	75.3	
	사별/이혼/별거	(2,942)	2.9	11.5	85.6	
가구 원수	1인	(4,259)	2.9	13.7	83.4	63.455(2)/ 0.000***
	2인 이상	(12,786)	3.1	19.0	77.9	
주거 형태	자기집	(13,199)	3.2	18.1	78.7	37.866(4)/ 0.000***
	전세	(2,619)	2.1	18.1	79.8	
	월세/사글세/무상	(1,227)	2.5	12.4	85.2	
주택 유형	단독주택	(5,524)	2.7	17.9	79.4	18.950(4)/ 0.001***
	아파트	(8,563)	3.4	18.1	78.5	
	연립/다세대/기타	(2,958)	2.3	16.1	81.6	
기초생활 수급	해당	(396)	2.3	10.6	87.1	15.298(2)/ 0.000***
	비해당	(16,649)	3.0	17.8	79.1	
다문화 가정	해당	(73)	3.0	13.2	83.8	0.841(2)/ 0.657
	비해당	(16,972)	3.0	17.7	79.3	
가구 소득	소득 없음	(101)	3.0	12.4	84.6	472.116(12)/ 0.000***
	200만원 미만	(2,229)	1.7	5.9	92.4	
	200~300만원 미만	(2,374)	2.2	12.7	85.1	
	300~400만원 미만	(2,895)	2.3	19.1	78.7	
	400~500만원 미만	(2,440)	2.9	18.6	78.4	
	500~600만원 미만	(2,689)	2.8	20.2	77.1	
	600만원 이상	(4,318)	4.8	23.6	71.6	

* p<0.05, ** p<0.01, *** p<0.001

지난 1년간 기부 경험 비율은 전반적 행복감, 어제 행복감, 어제 미소/웃음 정도, 현재 자신의 사다리 위치, 5년 전 삶의 만족도, 5년 후 삶의 만족도가 높은 집단(6~10)에서 높게 나타났다.

[표 5-90] 기부 경험 : 주관적 인식

(단위: %)

구분		n	정기적으로 기부했다	비정기적으로 기부했다	기부한 적이 없다	유의성 검정(χ^2 (df))
전 체		(17,045)	3.0	17.7	79.3	-
전반적 행복감	0~4	(1,085)	3.9	8.5	87.5	116.186(4)/ 0.000***
	5	(3,085)	1.9	14.8	83.2	
	6~10	(12,875)	3.2	19.1	77.7	
어제 행복감	0~4	(1,242)	1.8	9.6	88.6	118.320(4)/ 0.000***
	5	(3,701)	2.3	15.1	82.5	
	6~10	(12,102)	3.3	19.3	77.4	
어제 미소/웃 음	0~4	(1,816)	2.0	9.8	88.2	135.584(4)/ 0.000***
	5	(4,029)	2.3	16.2	81.5	
	6~10	(11,200)	3.4	19.5	77.1	
사다리 위치	0~4	(1,589)	1.3	10.4	88.3	165.659(4)/ 0.000***
	5	(3,034)	3.1	13.0	83.9	
	6~10	(12,421)	3.2	19.8	77.0	
5년 전 삶의 만족도	0~4	(1,512)	2.1	15.3	82.6	27.861(4)/ 0.000***
	5	(4,140)	2.8	16.1	81.1	
	6~10	(11,393)	3.2	18.6	78.2	
5년 후 삶의 만족도	0~4	(1,138)	2.5	8.4	89.1	130.818(4)/ 0.000***
	5	(2,596)	2.4	13.6	84.0	
	6~10	(13,311)	3.2	19.3	77.6	

* $p < 0.05$, ** $p < 0.01$, *** $p < 0.001$

제 7 절 개인 성향

NATIONAL ASSEMBLY FUTURES INSTITUTE

0 종합 분석

개인 성향과 관련된 11개 항목 각각에 대한 동의 정도를 묻은 결과, ‘나는 일을 철저히 한다’(3.44점), ‘나는 차분하다’(3.31점), ‘나는 타인을 잘 믿는다’(3.13점) 순으로 높고, ‘나는 비판적이다’(2.60점) 항목이 가장 낮았다.

(n=17,045, 평균=1~5 / 단위: %, 점)

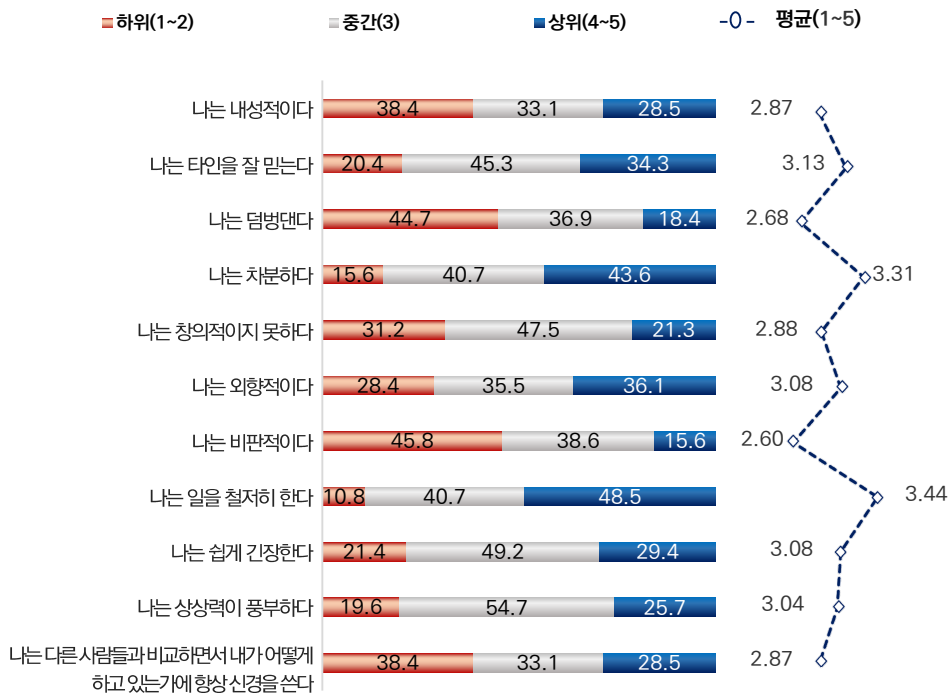

[그림 5-50] 개인 성향

1 나는 내성적이다

가. 전체 분석

‘나는 내성적이다’에 얼마나 동의하는지 물은 결과, 응답자의 28.5%는 5점 만점 기준 4점 이상으로 동의한다고 응답(상위: 4~5점)하였고, 2점 이하 동의하지 않는다는 응답은 38.4%(하위: 1~2점)로 나타났다.

동의 정도를 평균으로 환산하면 5점 만점 기준 2.87점이다.

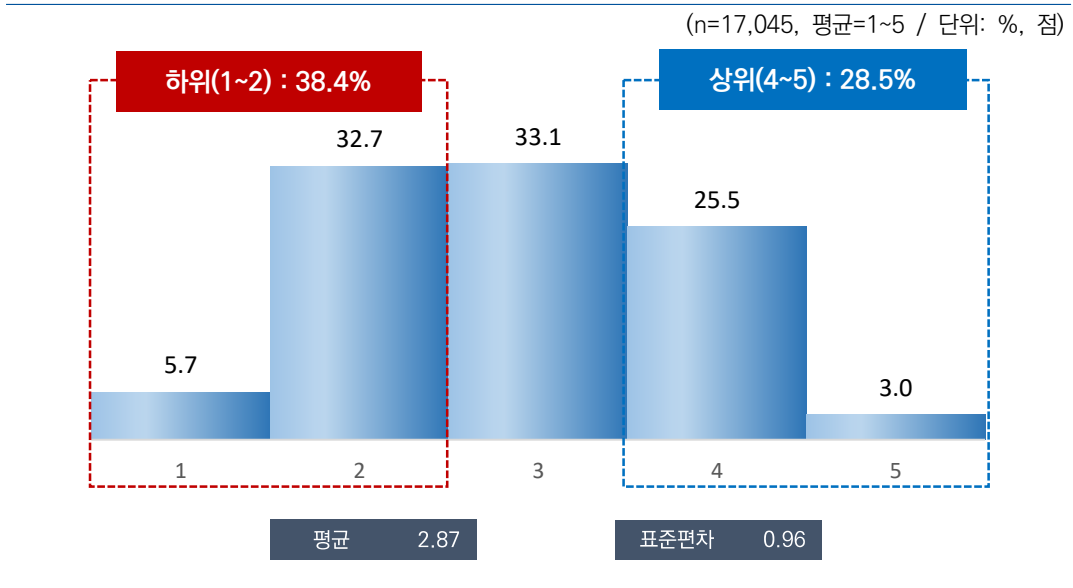

[그림 5-51] 나는 내성적이다

나. 특성별 분석

‘나는 내성적이다’에 대한 동의 정도는 여자(2.93점)가 남자(2.82점)보다 높았으며, 연령별로는 15~19세(2.93점)가 가장 높고 20대(2.82점)가 가장 낮았다.

지역별로는 부산(2.64점), 개인 소득별로는 400만원 이상(2.70점), 가구 소득별로는 600만원 이상(2.77점) 계층에서 동의 정도가 상대적으로 낮게 나타났다.

[표 5-91] 나는 내성적이다

(단위: %, 점)

구분	n	1	2	3	4	5	하위 (1~2) (%)	중간 (3) (%)	상위 (4~5) (%)	평균 (1~5)	표준 편차	유의성 검정 (t/F)	
전 체	(17,045)	5.7	32.7	33.1	25.5	3.0	38.4	33.1	28.5	2.87	0.96	-	
성별	남자	(8,471)	6.3	34.3	33.4	23.2	2.9	40.5	33.4	26.1	2.82	0.95	-7.245 (0.000)***
	여자	(8,574)	5.1	31.2	32.8	27.8	3.1	36.3	32.8	30.9	2.93	0.96	
연령별	15~19	(934)	6.8	28.0	34.9	26.1	4.2	34.8	34.9	30.3	2.93	0.99	3.363 (0.005)**
	20대	(2,456)	6.5	34.9	31.5	24.4	2.8	41.4	31.5	27.2	2.82	0.96	
	30대	(2,415)	5.6	33.3	32.1	26.4	2.6	38.9	32.1	29.0	2.87	0.95	
	40대	(3,021)	5.2	32.5	33.1	25.6	3.6	37.6	33.1	29.2	2.90	0.96	
	50대	(3,258)	5.8	33.9	32.1	25.8	2.4	39.7	32.1	28.2	2.85	0.95	
	60대 이상	(4,961)	5.3	31.7	34.6	25.3	3.1	37.0	34.6	28.4	2.89	0.94	
지역별	서울	(2,854)	3.6	37.7	35.4	22.7	0.6	41.3	35.4	23.3	2.79	0.85	13.213 (0.000)***
	부산	(1,194)	9.2	44.5	20.5	24.7	1.0	53.8	20.5	25.7	2.64	0.99	
	대구	(853)	2.1	39.6	34.9	22.7	0.7	41.7	34.9	23.4	2.80	0.83	
	인천	(1,052)	3.7	39.0	30.7	24.9	1.8	42.6	30.7	26.7	2.82	0.91	
	광주	(522)	10.4	25.0	30.7	32.2	1.7	35.4	30.7	33.9	2.90	1.02	
	대전	(526)	4.9	25.0	48.1	18.3	3.8	29.9	48.1	22.0	2.91	0.88	
	울산	(407)	9.4	33.7	22.6	31.0	3.3	43.1	22.6	34.3	2.85	1.07	
	세종	(141)	23.2	31.7	12.5	15.3	17.3	54.9	12.5	32.6	2.72	1.42	
	경기	(3,923)	4.3	29.7	35.9	26.7	3.4	34.0	35.9	30.1	2.95	0.93	
	강원	(568)	18.8	13.0	36.7	16.3	15.1	31.9	36.7	31.4	2.96	1.29	
	충북	(575)	5.4	25.1	39.1	27.8	2.6	30.5	39.1	30.4	2.97	0.92	
	충남	(759)	5.6	25.9	31.4	31.9	5.1	31.5	31.4	37.1	3.05	1.00	
	전북	(651)	9.5	28.8	34.4	22.2	5.0	38.3	34.4	27.3	2.84	1.03	
	전남	(671)	7.4	28.8	32.1	27.6	4.1	36.2	32.1	31.7	2.92	1.01	
	경북	(937)	3.1	26.4	35.8	33.1	1.6	29.5	35.8	34.7	3.04	0.88	
경남	(1,159)	3.6	44.3	23.3	26.5	2.3	47.9	23.3	28.8	2.80	0.95		
제주	(253)	5.8	22.9	46.0	21.0	4.3	28.7	46.0	25.3	2.95	0.92		
학력	중졸이하	(2,967)	5.9	29.4	33.9	26.3	4.5	35.3	33.9	30.8	2.94	0.98	11.468 (0.000)***
	고졸	(5,577)	5.1	33.8	32.4	25.5	3.2	38.9	32.4	28.7	2.88	0.95	
	대재이상	(8,248)	6.0	33.5	33.0	25.4	2.1	39.5	33.0	27.5	2.84	0.94	
	모름/무응답	(254)	4.7	23.5	41.4	21.4	9.1	28.2	41.4	30.5	3.07	1.00	
직업 유무	있다	(12,054)	5.7	34.1	33.4	24.2	2.6	39.8	33.4	26.8	2.84	0.94	-7.589 (0.000)***
	없다	(4,991)	5.6	29.4	32.4	28.6	4.0	35.0	32.4	32.6	2.96	0.98	

구분		n	1	2	3	4	5	하위 (1~2) (%)	중간 (3) (%)	상위 (4~5) (%)	평균 (1~5)	표준 편차	유의성 검정 (t/F)
총사상 지위	임금근로자	(8,145)	5.3	34.1	33.7	24.2	2.6	39.4	33.7	26.9	2.85	0.94	2.164 (0.115)
	자영업자	(3,396)	6.9	34.1	32.3	24.5	2.2	41.0	32.3	26.7	2.81	0.96	
	무급가족종사자	(513)	4.6	34.0	35.5	21.9	3.9	38.7	35.5	25.9	2.87	0.94	
고용 형태	상용근로자	(6,715)	5.4	34.9	33.4	23.9	2.5	40.2	33.4	26.4	2.83	0.93	-3.456 (0.001)***
	임시/일용근로자	(1,429)	4.8	30.7	35.1	25.9	3.5	35.5	35.1	29.4	2.93	0.94	
건강 상태	좋음	(10,715)	6.5	37.4	29.7	24.2	2.3	43.9	29.7	26.5	2.78	0.96	153.840 (0.000)***
	보통	(5,103)	3.7	26.2	40.8	26.2	3.1	29.9	40.8	29.3	2.99	0.89	
	나쁨	(1,226)	6.4	19.6	31.2	34.0	8.8	26.0	31.2	42.8	3.19	1.05	
개인 소득	소득 없음	(3,413)	5.3	29.1	33.7	28.0	3.9	34.4	33.7	31.9	2.96	0.97	37.889 (0.000)***
	200만원 미만	(3,985)	5.4	29.3	33.1	28.4	3.8	34.7	33.1	32.3	2.96	0.97	
	200~300만원 미만	(4,510)	4.9	33.6	33.7	25.5	2.3	38.5	33.7	27.9	2.87	0.93	
	300~400만원 미만	(3,208)	5.5	36.8	33.6	21.9	2.2	42.2	33.6	24.2	2.79	0.92	
	400만원 이상	(1,930)	9.0	37.7	29.9	21.0	2.4	46.7	29.9	23.4	2.70	0.98	
혼인 상태	미혼	(5,541)	5.9	31.3	32.8	26.4	3.5	37.3	32.8	30.0	2.90	0.97	18.902 (0.000)***
	기혼	(8,562)	5.8	34.3	33.2	24.2	2.5	40.1	33.2	26.6	2.83	0.94	
	사별/이혼/별거	(2,942)	4.8	30.8	33.3	27.7	3.4	35.5	33.3	31.2	2.94	0.95	
가구 원수	1인	(4,259)	5.4	30.3	34.0	26.8	3.5	35.7	34.0	30.3	2.93	0.96	4.179 (0.000)***
	2인 이상	(12,786)	5.7	33.6	32.8	25.1	2.8	39.3	32.8	27.9	2.86	0.95	
주거 형태	자기집	(13,199)	5.6	33.5	32.7	25.2	2.9	39.2	32.7	28.1	2.86	0.95	9.279 (0.000)***
	전세	(2,619)	5.2	31.8	35.2	25.4	2.4	37.0	35.2	27.8	2.88	0.93	
	월세/사글세/무상	(1,227)	7.1	26.3	32.7	29.2	4.9	33.3	32.7	34.0	2.99	1.02	
주택 유형	단독주택	(5,524)	6.1	30.4	34.4	25.7	3.4	36.5	34.4	29.1	2.90	0.97	5.190 (0.006)**
	아파트	(8,563)	5.7	33.4	31.7	26.0	3.2	39.2	31.7	29.1	2.87	0.97	
	연립/다세대/기타	(2,958)	4.6	35.2	34.5	24.0	1.7	39.8	34.5	25.7	2.83	0.90	
기초생활 수급	해당	(396)	7.1	24.7	27.3	32.2	8.7	31.8	27.3	40.9	3.11	1.09	4.321 (0.000)***
	비해당	(16,649)	5.6	32.9	33.2	25.4	2.9	38.6	33.2	28.2	2.87	0.95	
다문화 가정	해당	(73)	8.8	18.5	17.5	42.9	12.1	27.4	17.5	55.1	3.31	1.17	3.166 (0.002)**
	비해당	(16,972)	5.6	32.8	33.2	25.4	2.9	38.5	33.2	28.4	2.87	0.95	
가구 소득	소득 없음	(101)	3.5	24.1	39.8	30.0	2.6	27.6	39.8	32.7	3.04	0.89	20.670 (0.000)***
	200만원 미만	(2,229)	5.4	27.6	32.4	30.2	4.5	32.9	32.4	34.7	3.01	0.99	
	200~300만원 미만	(2,374)	4.1	29.5	37.1	25.9	3.4	33.6	37.1	29.3	2.95	0.92	
	300~400만원 미만	(2,895)	5.5	31.2	35.5	24.0	3.8	36.7	35.5	27.8	2.89	0.95	
	400~500만원 미만	(2,440)	6.6	32.6	30.2	27.3	3.3	39.2	30.2	30.6	2.88	0.99	
	500~600만원 미만	(2,689)	4.8	35.3	33.2	25.0	1.7	40.1	33.2	26.7	2.84	0.91	
	600만원 이상	(4,318)	6.9	36.9	31.0	23.1	2.1	43.8	31.0	25.2	2.77	0.95	

* p<0.05, ** p<0.01, *** p<0.001

‘나는 내성적이다’에 대한 동의 정도는 전반적 행복감, 어제 행복감, 어제 미소/웃음 정도, 현재 자신의 사다리 위치, 5년 전 삶의 만족도, 5년 후 삶의 만족도가 낮은 집단(0~4)에서 높았다.

[표 5-92] 나는 내성적이다 : 주관적 인식

(단위: %, 점)

구분	n	1	2	3	4	5	하위 (1~2) (%)	중간 (3) (%)	상위 (4~5) (%)	평균 (1~5)	표준 편차	유익성 검정 (t/F)	
전 체	(17,045)	5.7	32.7	33.1	25.5	3.0	38.4	33.1	28.5	2.87	0.96	-	
전반적 행복감	0~4	(1,085)	6.6	24.8	29.8	31.7	7.1	31.4	29.8	38.8	3.08	1.05	72.964 (0.000)***
	5	(3,085)	4.5	23.9	41.7	26.1	3.8	28.4	41.7	29.9	3.01	0.91	
	6~10	(12,875)	5.9	35.5	31.3	24.9	2.4	41.4	31.3	27.3	2.82	0.95	
어제 행복감	0~4	(1,242)	6.8	21.3	34.8	29.1	8.0	28.1	34.8	37.1	3.10	1.04	90.685 (0.000)***
	5	(3,701)	4.5	25.7	38.4	28.1	3.2	30.3	38.4	31.3	3.00	0.92	
	6~10	(12,102)	5.9	36.1	31.3	24.4	2.4	41.9	31.3	26.8	2.81	0.95	
어제 미소/웃음	0~4	(1,816)	5.2	23.2	32.6	32.3	6.7	28.4	32.6	39.0	3.12	1.01	101.928 (0.000)***
	5	(4,029)	4.5	27.3	39.3	26.3	2.6	31.8	39.3	28.9	2.95	0.90	
	6~10	(11,200)	6.1	36.3	30.9	24.1	2.5	42.4	30.9	26.7	2.81	0.96	
사다리 위치	0~4	(1,589)	6.5	22.3	30.6	32.9	7.7	28.8	30.6	40.6	3.13	1.05	100.860 (0.000)***
	5	(3,034)	4.8	27.5	36.4	27.6	3.8	32.2	36.4	31.4	2.98	0.94	
	6~10	(12,421)	5.8	35.4	32.6	24.1	2.2	41.1	32.6	26.3	2.82	0.94	
5년 전 삶의 만족도	0~4	(1,512)	8.5	24.9	33.1	26.8	6.8	33.3	33.1	33.6	2.99	1.06	16.266 (0.000)***
	5	(4,140)	5.1	30.1	37.4	24.2	3.2	35.2	37.4	27.4	2.90	0.93	
	6~10	(11,393)	5.5	34.7	31.5	25.8	2.4	40.2	31.5	28.2	2.85	0.95	
5년 후 삶의 만족도	0~4	(1,138)	6.6	21.3	35.6	30.0	6.6	27.8	35.6	36.6	3.09	1.02	59.352 (0.000)***
	5	(2,596)	4.4	27.4	37.0	27.2	3.9	31.8	37.0	31.1	2.99	0.94	
	6~10	(13,311)	5.8	34.8	32.1	24.8	2.5	40.6	32.1	27.3	2.83	0.95	

* p<0.05, ** p<0.01, *** p<0.001

2 나는 타인을 잘 믿는다

가. 전체 분석

‘나는 타인을 잘 믿는다’에 얼마나 동의하는지 묻은 결과, 응답자의 34.3%는 5점 만점 기준 4점 이상으로 동의한다고 응답(상위: 4~5점)하였고, 2점 이하 동의하지 않는다는 응답은 20.4%(하위: 1~2점)로 나타났다.

동의 정도를 평균으로 환산하면 5점 만점 기준 3.13점이다.

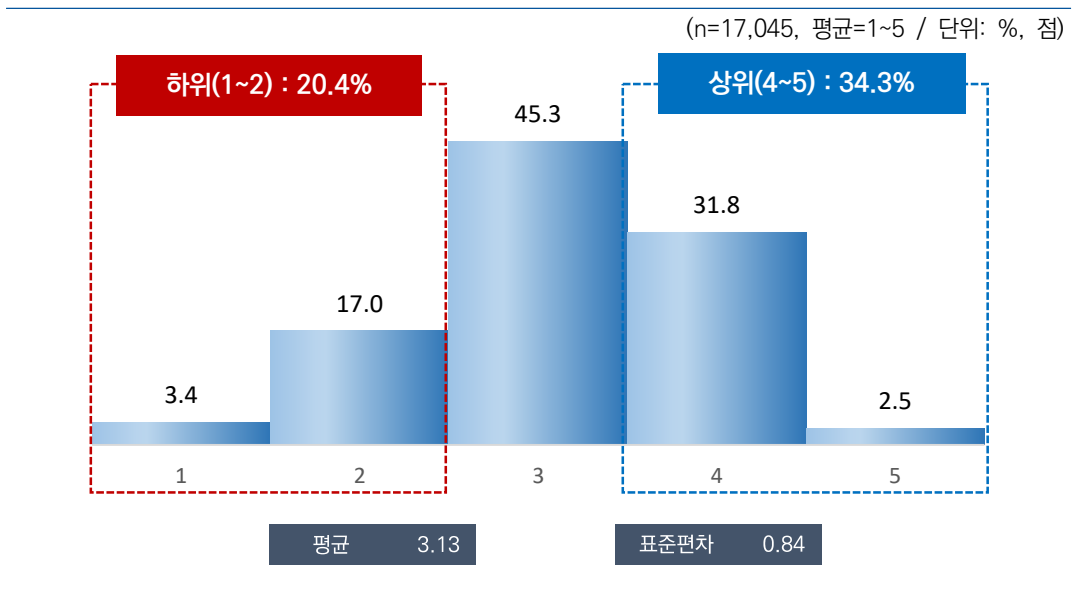

[그림 5-52] 나는 타인을 잘 믿는다

나. 특성별 분석

‘나는 타인을 잘 믿는다’에 대한 동의 정도는 성별로는 큰 차이가 없었으나, 연령별로는 50대(3.15점) 및 60대 이상(3.15점)에서 가장 높고, 20대(3.09점)에서 가장 낮았다.

지역별로는 세종(2.89점), 건강 상태별로는 보통(3.03점), 혼인 상태별로는 미혼(3.08점), 가구 소득별로는 소득 없음(2.98점) 계층에서 동의 정도가 상대적으로 낮게 나타났다.

[표 5-93] 나는 타인을 잘 믿는다

(단위: %, 점)

구분	n	1	2	3	4	5	하위 (1~2) (%)	중간 (3) (%)	상위 (4~5) (%)	평균 (1~5)	표준 편차	유의성 검정 (t/F)	
전 체	(17,045)	3.4	17.0	45.3	31.8	2.5	20.4	45.3	34.3	3.13	0.84	-	
성별	남자	(8,471)	3.8	17.0	46.1	30.9	2.2	20.8	46.1	33.1	3.11	0.84	-3.241 (0.001)**
	여자	(8,574)	3.0	17.1	44.6	32.7	2.7	20.1	44.6	35.4	3.15	0.84	
연령별	15~19	(934)	3.4	18.1	44.4	31.3	2.8	21.5	44.4	34.1	3.12	0.85	2.130 (0.059)
	20대	(2,456)	3.1	17.8	48.1	28.8	2.2	21.0	48.1	30.9	3.09	0.82	
	30대	(2,415)	4.2	17.4	43.9	31.6	2.9	21.7	43.9	34.4	3.11	0.87	
	40대	(3,021)	3.0	17.6	45.4	31.8	2.1	20.6	45.4	34.0	3.12	0.83	
	50대	(3,258)	3.6	15.5	46.2	32.2	2.5	19.1	46.2	34.7	3.15	0.84	
	60대 이상	(4,961)	3.2	16.9	44.2	33.2	2.5	20.0	44.2	35.7	3.15	0.84	
지역별	서울	(2,854)	1.7	18.0	45.3	32.1	2.9	19.7	45.3	35.0	3.16	0.81	11.081 (0.000)***
	부산	(1,194)	1.5	16.5	43.5	33.3	5.1	18.0	43.5	38.5	3.24	0.84	
	대구	(853)	2.0	21.8	48.9	27.0	0.4	23.7	48.9	27.3	3.02	0.76	
	인천	(1,052)	2.5	24.5	39.4	30.4	3.2	27.0	39.4	33.6	3.07	0.88	
	광주	(522)	8.9	15.0	45.3	27.5	3.2	23.9	45.3	30.8	3.01	0.96	
	대전	(526)	1.7	14.1	57.2	25.5	1.4	15.8	57.2	27.0	3.11	0.72	
	울산	(407)	1.8	12.0	45.8	37.1	3.3	13.8	45.8	40.4	3.28	0.79	
	세종	(141)	12.5	17.7	39.0	29.3	1.4	30.3	39.0	30.7	2.89	1.01	
	경기	(3,923)	3.8	13.3	47.4	34.1	1.4	17.1	47.4	35.5	3.16	0.81	
	강원	(568)	15.1	13.9	38.2	26.5	6.3	29.0	38.2	32.8	2.95	1.12	
	충북	(575)	2.5	21.3	43.7	31.7	0.8	23.8	43.7	32.5	3.07	0.81	
	충남	(759)	2.7	21.1	49.5	25.2	1.5	23.8	49.5	26.7	3.02	0.79	
	전북	(651)	2.4	12.5	50.8	30.5	3.9	14.9	50.8	34.4	3.21	0.80	
	전남	(671)	6.3	17.2	39.9	34.1	2.5	23.5	39.9	36.6	3.09	0.93	
	경북	(937)	2.5	23.1	42.6	30.1	1.7	25.6	42.6	31.8	3.05	0.83	
경남	(1,159)	1.0	15.9	41.7	38.9	2.4	17.0	41.7	41.3	3.26	0.79		
제주	(253)	7.5	16.7	47.8	24.9	3.1	24.2	47.8	28.0	2.99	0.92		
학력	중졸이하	(2,967)	4.0	18.1	43.4	32.0	2.4	22.1	43.4	34.4	3.11	0.86	1.917 (0.124)
	고졸	(5,577)	3.0	17.3	44.6	32.9	2.3	20.3	44.6	35.2	3.14	0.83	
	대제이상	(8,248)	3.5	16.5	46.7	30.8	2.6	19.9	46.7	33.4	3.13	0.84	
	모름/무응답	(254)	2.8	16.1	41.8	36.3	3.1	18.8	41.8	39.3	3.21	0.85	
직업	있다	(12,054)	3.6	16.6	45.9	31.5	2.4	20.2	45.9	33.9	3.12	0.84	-1.094 (0.274)
	없다	(4,991)	2.9	18.1	44.0	32.4	2.7	20.9	44.0	35.1	3.14	0.84	

구분		n	1	2	3	4	5	하위 (1~2) (%)	중간 (3) (%)	상위 (4~5) (%)	평균 (1~5)	표준 편차	유의성 검정 (t/F)
총사상 지위	임금근로자	(8,145)	3.6	17.6	45.7	30.7	2.3	21.2	45.7	33.0	3.10	0.84	8.659 (0.000)***
	자영업자	(3,396)	3.5	13.7	47.1	33.2	2.5	17.2	47.1	35.7	3.18	0.82	
	무급가족종사자	(513)	3.4	19.9	41.0	33.9	1.7	23.4	41.0	35.6	3.11	0.86	
고용 형태	상용근로자	(6,715)	3.7	17.0	46.7	30.1	2.5	20.7	46.7	32.6	3.11	0.84	0.511 (0.609)
	임시/일용근로자	(1,429)	3.6	20.2	41.1	33.3	1.8	23.8	41.1	35.1	3.09	0.86	
건강 상태	좋음	(10,715)	2.2	16.5	44.6	34.0	2.7	18.7	44.6	36.7	3.19	0.82	64.775 (0.000)***
	보통	(5,103)	5.2	17.1	48.6	27.3	1.8	22.3	48.6	29.1	3.03	0.85	
	나쁨	(1,226)	6.2	21.2	38.4	31.1	3.1	27.4	38.4	34.2	3.04	0.95	
개인 소득	소득 없음	(3,413)	3.2	17.6	45.1	31.5	2.6	20.8	45.1	34.1	3.13	0.84	0.796 (0.527)
	200만원 미만	(3,985)	2.8	18.5	42.6	33.7	2.4	21.3	42.6	36.1	3.14	0.84	
	200~300만원 미만	(4,510)	3.2	17.5	45.8	31.3	2.2	20.7	45.8	33.5	3.12	0.83	
	300~400만원 미만	(3,208)	3.3	15.7	47.0	31.6	2.5	19.0	47.0	34.0	3.14	0.83	
혼인 상태	400만원 이상	(1,930)	5.1	14.2	47.7	29.9	3.1	19.3	47.7	33.0	3.12	0.87	12.489 (0.000)***
	미혼	(5,541)	4.1	17.9	46.0	29.6	2.4	22.0	46.0	32.0	3.08	0.85	
	기혼	(8,562)	3.1	16.7	44.8	33.0	2.4	19.9	44.8	35.4	3.15	0.83	
가구 원수	사별/이혼/별거	(2,942)	2.8	16.1	45.9	32.4	2.7	18.9	45.9	35.2	3.16	0.82	-0.497 (0.619)
	1인	(4,259)	3.7	17.0	45.4	31.1	2.8	20.7	45.4	34.0	3.12	0.85	
주거 형태	2인 이상	(12,786)	3.3	17.0	45.3	32.0	2.3	20.3	45.3	34.3	3.13	0.84	8.842 (0.000)***
	자기집	(13,199)	3.2	16.7	45.3	32.3	2.6	19.9	45.3	34.8	3.14	0.84	
	전세	(2,619)	4.1	17.2	45.9	30.7	2.2	21.3	45.9	32.8	3.09	0.85	
주택 유형	월세/시골세/무상	(1,227)	3.8	20.0	44.9	29.2	2.0	23.9	44.9	31.2	3.05	0.85	4.342 (0.013)*
	단독주택	(5,524)	3.6	17.2	45.9	31.5	1.8	20.8	45.9	33.3	3.11	0.83	
	아파트	(8,563)	3.2	17.0	45.5	31.5	2.7	20.3	45.5	34.2	3.13	0.84	
기초생활 수급	연립/다세대/기타	(2,958)	3.3	16.7	43.8	33.0	3.2	20.0	43.8	36.2	3.16	0.86	-0.503 (0.615)
	해당	(396)	4.6	22.1	32.6	39.2	1.4	26.7	32.6	40.6	3.11	0.92	
다문화 가정	비해당	(16,649)	3.3	16.9	45.7	31.6	2.5	20.2	45.7	34.1	3.13	0.84	1.299 (0.198)
	해당	(73)	3.2	16.1	40.9	29.7	10.1	19.2	40.9	39.8	3.28	0.96	
가구 소득	비해당	(16,972)	3.4	17.0	45.4	31.8	2.4	20.4	45.4	34.2	3.13	0.84	7.079 (0.000)***
	소득 없음	(101)	5.7	21.4	41.6	31.3	0.0	27.1	41.6	31.3	2.98	0.87	
	200만원 미만	(2,229)	3.8	19.0	42.9	31.9	2.4	22.7	42.9	34.3	3.10	0.86	
	200~300만원 미만	(2,374)	3.3	17.9	44.5	32.0	2.4	21.2	44.5	34.3	3.12	0.84	
	300~400만원 미만	(2,895)	3.1	16.8	48.3	29.4	2.4	19.9	48.3	31.8	3.11	0.82	
	400~500만원 미만	(2,440)	3.1	15.9	44.0	34.1	2.9	19.0	44.0	37.0	3.18	0.84	
	500~600만원 미만	(2,689)	2.1	15.9	45.1	33.8	3.1	18.0	45.1	36.9	3.20	0.82	
600만원 이상	(4,318)	4.3	17.0	46.1	30.7	2.0	21.2	46.1	32.7	3.09	0.85		

* p<0.05, ** p<0.01, *** p<0.001

‘나는 타인을 잘 믿는다’에 대한 동의 정도는 전반적 행복감, 어제 행복감, 어제 미소/웃음 정도, 현재 자신의 사다리 위치, 5년 전 삶의 만족도, 5년 후 삶의 만족도가 높은 집단(6~10)에서 높았다.

[표 5-94] 나는 타인을 잘 믿는다 : 주관적 인식

(단위: %, 점)

구분		n	1	2	3	4	5	하위 (1~2) (%)	중간 (3) (%)	상위 (4~5) (%)	평균 (1~5)	표준 편차	유의성 검정 (t/F)
전 체		(17,045)	3.4	17.0	45.3	31.8	2.5	20.4	45.3	34.3	3.13	0.84	-
전반적 행복감	0~4	(1,085)	7.7	23.6	47.1	19.8	1.8	31.3	47.1	21.6	2.84	0.89	143.967 (0.000)***
	5	(3,085)	3.7	21.3	49.7	23.7	1.6	25.0	49.7	25.4	2.98	0.81	
	6~10	(12,875)	2.9	15.4	44.2	34.7	2.7	18.4	44.2	37.4	3.19	0.83	
어제 행복감	0~4	(1,242)	7.1	24.4	44.3	22.6	1.6	31.5	44.3	24.2	2.87	0.90	173.775 (0.000)***
	5	(3,701)	4.5	21.7	47.2	25.3	1.3	26.2	47.2	26.6	2.97	0.84	
	6~10	(12,102)	2.6	14.8	44.9	34.7	2.9	17.5	44.9	37.6	3.20	0.82	
어제 미소/웃음	0~4	(1,816)	5.5	24.8	42.8	25.0	1.9	30.3	42.8	26.9	2.93	0.89	126.355 (0.000)***
	5	(4,029)	3.8	20.0	47.9	26.8	1.5	23.8	47.9	28.3	3.02	0.83	
	6~10	(11,200)	2.9	14.7	44.8	34.7	2.9	17.6	44.8	37.6	3.20	0.83	
사다리 위치	0~4	(1,589)	6.8	27.1	39.2	25.2	1.6	33.9	39.2	26.8	2.88	0.92	93.963 (0.000)***
	5	(3,034)	3.4	19.4	45.3	29.4	2.6	22.7	45.3	31.9	3.08	0.85	
	6~10	(12,421)	2.9	15.2	46.1	33.2	2.6	18.1	46.1	35.8	3.17	0.82	
5년 전 삶의 만족도	0~4	(1,512)	6.8	25.8	42.0	22.6	2.8	32.6	42.0	25.4	2.89	0.93	166.742 (0.000)***
	5	(4,140)	5.5	19.4	47.0	26.1	2.0	24.8	47.0	28.1	3.00	0.87	
	6~10	(11,393)	2.2	15.0	45.2	35.1	2.6	17.2	45.2	37.6	3.21	0.80	
5년 후 삶의 만족도	0~4	(1,138)	6.3	23.9	44.2	24.1	1.5	30.2	44.2	25.6	2.91	0.89	100.744 (0.000)***
	5	(2,596)	3.7	20.7	50.3	24.0	1.3	24.4	50.3	25.3	2.99	0.80	
	6~10	(13,311)	3.1	15.7	44.5	34.0	2.8	18.8	44.5	36.7	3.18	0.84	

* p<0.05, ** p<0.01, *** p<0.001

3 나는 덤벙댄다

가. 전체 분석

‘나는 덤벙댄다’에 얼마나 동의하는지 물은 결과, 응답자의 18.4%는 5점 만점 기준 4점 이상으로 동의한다고 응답(상위: 4~5점)하였고, 2점 이하 동의하지 않는다는 응답은 44.7%(하위: 1~2점)로 나타났다.

동의 정도를 평균으로 환산하면 5점 만점 기준 2.68점이다.

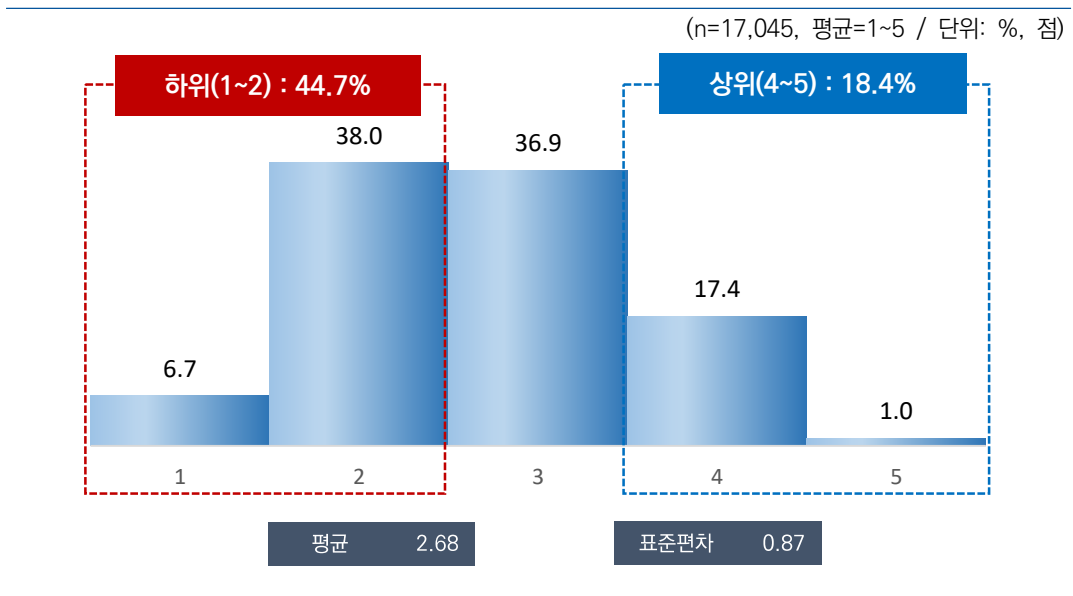

[그림 5-53] 나는 덤벙댄다

나. 특성별 분석

‘나는 덤벙댄다’에 대한 동의 정도는 성별로는 차이가 없었으나, 연령별로는 15~19세(2.91점)가 가장 높고, 60대 이상(2.59점)에서 가장 낮았다.

지역별로는 전남(2.32점), 고용 형태별로는 임시/일용근로자(2.59점), 건강 상태별로는 나쁨(2.49점), 개인 소득별로는 200만원 미만(2.57점), 혼인 상태별로는 사별/이혼/별거(2.57점), 기초생활 수급 여부별로는 해당(2.60점), 가구 소득별로는 200만원 미만(2.54점) 계층에서 동의 정도가 상대적으로 낮게 나타났다.

[표 5-95] 나는 덤벙댄다

(단위: %, 점)

구분	n	1	2	3	4	5	하위 (1~2) (%)	중간 (3) (%)	상위 (4~5) (%)	평균 (1~5)	표준 편차	유의성 검정 (t/F)	
전 체	(17,045)	6.7	38.0	36.9	17.4	1.0	44.7	36.9	18.4	2.68	0.87	-	
성별	남자	(8,471)	6.9	37.5	37.2	17.5	0.9	44.4	37.2	18.4	2.68	0.87	-0.030 (0.976)
	여자	(8,574)	6.5	38.5	36.6	17.3	1.1	45.0	36.6	18.4	2.68	0.87	
연령별	15~19	(934)	4.1	30.5	37.9	25.2	2.2	34.7	37.9	27.4	2.91	0.90	33.458 (0.000)***
	20대	(2,456)	4.7	35.6	38.1	20.7	0.8	40.3	38.1	21.5	2.77	0.86	
	30대	(2,415)	5.8	37.4	36.7	19.2	0.9	43.2	36.7	20.1	2.72	0.87	
	40대	(3,021)	5.6	38.3	37.8	17.1	1.2	43.9	37.8	18.3	2.70	0.86	
	50대	(3,258)	6.9	39.4	37.3	15.6	0.7	46.3	37.3	16.3	2.64	0.85	
	60대 이상	(4,961)	9.2	39.7	35.5	14.7	1.0	48.9	35.5	15.6	2.59	0.88	
지역별	서울	(2,854)	3.0	39.2	38.1	19.0	0.6	42.2	38.1	19.7	2.75	0.82	20.865 (0.000)***
	부산	(1,194)	7.9	39.4	34.2	17.5	1.0	47.3	34.2	18.5	2.64	0.89	
	대구	(853)	2.1	43.9	36.0	17.6	0.3	46.0	36.0	18.0	2.70	0.79	
	인천	(1,052)	2.9	35.6	40.4	20.7	0.5	38.5	40.4	21.2	2.80	0.81	
	광주	(522)	16.7	44.0	27.0	11.2	0.9	60.8	27.0	12.2	2.36	0.92	
	대전	(526)	3.9	31.8	44.9	17.8	1.5	35.7	44.9	19.4	2.81	0.82	
	울산	(407)	8.6	34.1	40.1	16.2	0.9	42.7	40.1	17.1	2.67	0.88	
	세종	(141)	14.7	24.6	31.9	27.0	1.8	39.3	31.9	28.8	2.77	1.06	
	경기	(3,923)	4.0	36.8	40.9	17.5	0.8	40.8	40.9	18.3	2.74	0.82	
	강원	(568)	21.2	20.2	35.8	17.5	5.2	41.4	35.8	22.7	2.65	1.15	
	충북	(575)	6.8	36.9	36.1	19.5	0.8	43.7	36.1	20.2	2.71	0.88	
	충남	(759)	12.4	29.9	40.6	16.6	0.4	42.3	40.6	17.1	2.63	0.92	
	전북	(651)	9.4	44.4	33.2	12.2	0.8	53.9	33.2	12.9	2.50	0.85	
	전남	(671)	17.1	47.9	22.7	10.7	1.6	65.0	22.7	12.3	2.32	0.93	
	경북	(937)	11.3	41.5	31.0	15.2	0.9	52.9	31.0	16.1	2.53	0.91	
	경남	(1,159)	3.1	42.2	34.5	19.1	1.0	45.4	34.5	20.1	2.73	0.84	
제주	(253)	10.5	30.1	37.7	18.2	3.6	40.5	37.7	21.8	2.74	0.99		

구분		n	1	2	3	4	5	하위 (1~2) (%)	중간 (3) (%)	상위 (4~5) (%)	평균 (1~5)	표준 편차	유의성 검정 (t/F)
학력	중졸이하	(2,967)	9.7	41.2	32.8	14.9	1.5	50.8	32.8	16.4	2.57	0.91	26.922 (0.000)***
	고졸	(5,577)	6.8	36.8	37.9	17.9	0.7	43.5	37.9	18.6	2.69	0.87	
	대재이상	(8,248)	5.4	37.4	38.3	18.0	1.0	42.7	38.3	18.9	2.72	0.85	
	모름/무응답	(254)	15.2	47.0	18.9	16.3	2.6	62.2	18.9	18.8	2.44	1.02	
직업 유무	있다	(12,054)	6.6	38.3	37.2	17.1	0.9	44.8	37.2	18.0	2.68	0.86	-0.866 (0.387)
	없다	(4,991)	7.1	37.3	36.4	18.0	1.2	44.4	36.4	19.2	2.69	0.89	
종사상 지위	임금근로자	(8,145)	6.0	37.4	38.7	17.0	0.9	43.4	38.7	17.9	2.69	0.85	5.912 (0.003)**
	자영업자	(3,396)	7.4	40.4	33.6	17.7	0.9	47.7	33.6	18.6	2.64	0.89	
	무급가족종사자	(513)	10.3	37.1	36.2	15.3	1.1	47.4	36.2	16.5	2.60	0.91	
고용 형태	상용근로자	(6,715)	5.6	36.7	39.1	17.6	0.9	42.4	39.1	18.5	2.71	0.85	4.889 (0.000)***
	임시/일용근로자	(1,429)	7.6	40.8	36.8	14.1	0.6	48.4	36.8	14.8	2.59	0.85	
건강 상태	좋음	(10,715)	6.1	38.9	34.6	19.5	0.9	45.0	34.6	20.4	2.70	0.88	32.443 (0.000)***
	보통	(5,103)	6.4	35.5	43.1	14.2	0.8	41.9	43.1	15.0	2.68	0.82	
	나쁨	(1,226)	13.7	40.2	31.9	11.8	2.4	53.8	31.9	14.3	2.49	0.95	
개인 소득	소득 없음	(3,413)	5.6	35.1	37.7	20.2	1.4	40.7	37.7	21.7	2.77	0.88	27.656 (0.000)***
	200만원 미만	(3,985)	9.3	40.2	35.7	14.0	0.8	49.5	35.7	14.8	2.57	0.87	
	200-300만원 미만	(4,510)	6.3	37.9	36.7	18.3	0.8	44.2	36.7	19.1	2.69	0.87	
	300-400만원 미만	(3,208)	5.2	38.3	37.4	17.8	1.3	43.5	37.4	19.1	2.72	0.86	
	400만원 이상	(1,930)	6.7	38.2	37.9	16.5	0.7	44.9	37.9	17.2	2.66	0.85	
혼인 상태	미혼	(5,541)	4.9	35.3	38.2	20.2	1.3	40.2	38.2	21.6	2.78	0.87	61.642 (0.000)***
	기혼	(8,562)	7.2	38.4	37.1	16.4	0.9	45.6	37.1	17.3	2.65	0.87	
	사별/이혼/별거	(2,942)	8.6	41.8	34.0	14.9	0.6	50.4	34.0	15.6	2.57	0.87	
가구 원수	1인	(4,259)	6.7	38.9	36.8	16.4	1.2	45.6	36.8	17.6	2.66	0.87	-1.260 (0.208)
	2인 이상	(12,786)	6.7	37.6	37.0	17.7	0.9	44.4	37.0	18.6	2.68	0.87	
주거 형태	자기집	(13,199)	7.1	38.3	36.3	17.3	1.0	45.4	36.3	18.3	2.67	0.88	5.629 (0.004)**
	전세	(2,619)	4.8	36.7	40.1	17.6	0.8	41.5	40.1	18.4	2.73	0.83	
	월세/사글세/무상	(1,227)	6.9	37.0	36.9	17.6	1.5	43.9	36.9	19.1	2.70	0.89	
주택 유형	단독주택	(5,524)	8.3	36.9	36.4	17.2	1.2	45.2	36.4	18.4	2.66	0.90	9.036 (0.000)***
	아파트	(8,563)	6.9	38.7	36.0	17.4	1.0	45.6	36.0	18.4	2.67	0.88	
	연립/다세대/기타	(2,958)	3.4	37.9	40.5	17.6	0.6	41.3	40.5	18.2	2.74	0.80	
기초생활 수급	해당	(396)	8.9	41.7	31.4	16.2	1.8	50.6	31.4	18.0	2.60	0.92	-1.657 (0.098)
	비해당	(16,649)	6.7	37.9	37.1	17.4	1.0	44.6	37.1	18.4	2.68	0.87	
다문화 가정	해당	(73)	28.1	21.3	23.8	24.5	2.3	49.5	23.8	26.7	2.51	1.21	-1.170 (0.246)
	비해당	(16,972)	6.6	38.0	37.0	17.3	1.0	44.7	37.0	18.3	2.68	0.87	
가구 소득	소득 없음	(101)	8.4	38.6	38.0	12.5	2.5	47.0	38.0	15.0	2.62	0.90	13.029 (0.000)***
	200만원 미만	(2,229)	10.0	41.5	34.6	12.8	1.1	51.5	34.6	13.9	2.54	0.88	
	200-300만원 미만	(2,374)	7.1	37.4	38.5	16.1	0.8	44.5	38.5	16.9	2.66	0.86	
	300-400만원 미만	(2,895)	6.3	38.1	37.1	17.2	1.3	44.4	37.1	18.5	2.69	0.87	
	400-500만원 미만	(2,440)	6.5	36.4	37.2	18.8	1.2	42.9	37.2	19.9	2.72	0.88	
	500-600만원 미만	(2,689)	5.2	38.0	37.7	18.3	0.8	43.2	37.7	19.1	2.72	0.85	
	600만원 이상	(4,318)	6.2	37.2	36.5	19.2	0.8	43.4	36.5	20.1	2.71	0.87	

* p<0.05, ** p<0.01, *** p<0.001

‘나는 덤벼낸다’에 대한 동의 정도는 전반적 행복감, 어제 행복감, 어제 미소/웃음 정도, 현재 자신의 사다리 위치, 5년 전 삶의 만족도, 5년 후 삶의 만족도가 높은 집단(6~10)에서 높았다.

[표 5-96] 나는 덤벼낸다 : 주관적 인식

(단위: %, 점)

구분	n	1	2	3	4	5	하위 (1~2) (%)	중간 (3) (%)	상위 (4-5) (%)	평균 (1-5)	표준 편차	유의성 검정 (t/F)	
전 체	(17,045)	6.7	38.0	36.9	17.4	1.0	44.7	36.9	18.4	2.68	0.87	-	
전반적 행복감	0~4	(1,085)	10.2	35.2	36.8	15.8	2.1	45.4	36.8	17.9	2.64	0.94	17.683 (0.000)***
	5	(3,085)	7.3	39.3	40.3	12.2	0.9	46.6	40.3	13.1	2.60	0.83	
	6~10	(12,875)	6.3	37.9	36.1	18.8	0.9	44.2	36.1	19.7	2.70	0.88	
어제 행복감	0~4	(1,242)	10.2	37.2	37.1	14.1	1.4	47.4	37.1	15.5	2.59	0.90	19.490 (0.000)***
	5	(3,701)	6.7	39.0	40.4	12.9	0.9	45.7	40.4	13.8	2.62	0.83	
	6~10	(12,102)	6.4	37.7	35.8	19.1	1.0	44.1	35.8	20.1	2.71	0.88	
어제 미소/웃음	0~4	(1,816)	9.6	41.8	35.6	11.9	1.1	51.4	35.6	13.0	2.53	0.86	40.769 (0.000)***
	5	(4,029)	6.4	38.4	40.5	13.9	0.7	44.8	40.5	14.7	2.64	0.83	
	6~10	(11,200)	6.4	37.2	35.9	19.5	1.1	43.6	35.9	20.6	2.72	0.89	
사다리 위치	0~4	(1,589)	12.6	39.9	32.3	13.7	1.6	52.4	32.3	15.3	2.52	0.93	40.232 (0.000)***
	5	(3,034)	6.3	40.8	37.2	14.9	0.8	47.1	37.2	15.7	2.63	0.84	
	6~10	(12,421)	6.1	37.0	37.5	18.5	1.0	43.1	37.5	19.4	2.71	0.87	
5년 전 삶의 만족도	0~4	(1,512)	9.9	37.3	34.6	16.0	2.3	47.2	34.6	18.2	2.63	0.94	6.748 (0.001)**
	5	(4,140)	6.2	38.8	39.4	15.1	0.5	45.0	39.4	15.6	2.65	0.83	
	6~10	(11,393)	6.5	37.8	36.4	18.4	1.0	44.3	36.4	19.4	2.70	0.88	
5년 후 삶의 만족도	0~4	(1,138)	12.6	38.4	37.7	9.4	1.9	51.0	37.7	11.3	2.50	0.90	32.025 (0.000)***
	5	(2,596)	7.1	38.0	39.4	14.7	0.9	45.1	39.4	15.5	2.64	0.85	
	6~10	(13,311)	6.2	37.9	36.4	18.6	0.9	44.1	36.4	19.5	2.70	0.87	

* p<0.05, ** p<0.01, *** p<0.001

4 나는 차분하다

가. 전체 분석

‘나는 차분하다’에 얼마나 동의하는지 물은 결과, 응답자의 43.6%는 5점 만점 기준 4점 이상으로 동의한다고 응답(상위: 4~5점)하였고, 2점 이하 동의하지 않는다는 응답은 15.6%(하위: 1~2점)로 나타났다.

동의 정도를 평균으로 환산하면 5점 만점 기준 3.31점이다.

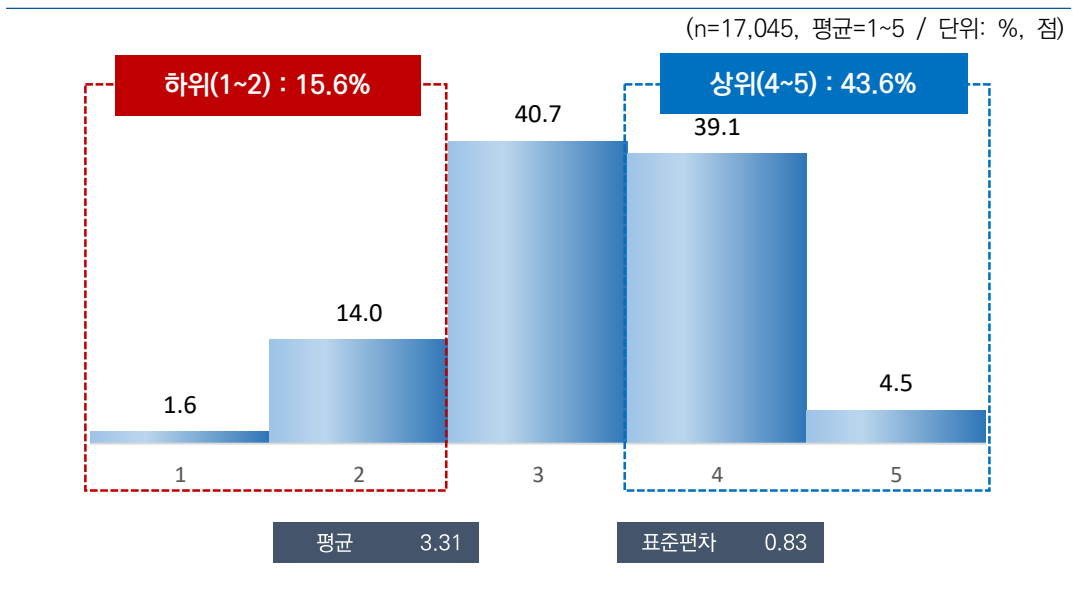

[그림 5-54] 나는 차분하다

나. 특성별 분석

‘나는 차분하다’에 대한 동의 정도는 성별로는 여자(3.34점)가 남자(3.28점)에 비해 높았다. 연령별로는 40대(3.35점)가 가장 높고, 15~19세(3.14점)에서 가장 낮았다.

지역별로는 세종(2.92점), 건강 상태별로는 보통(3.24점), 혼인 상태별로는 미혼(3.26점), 주거 형태별로는 월세/사글세/무상(3.18점), 기초생활 수급 여부별로는 해당(3.24점), 가구 소득별로는 소득 없음(3.14점) 계층에서 동의 정도가 상대적으로 낮게 나타났다.

[표 5-97] 나는 차분하다

(단위: %, 점)

구분	n	1	2	3	4	5	하위 (1~2) (%)	중간 (3) (%)	상위 (4~5) (%)	평균 (1~5)	표준 편차	유의성 검정 (t/F)	
전 체	(17,045)	1.6	14.0	40.7	39.1	4.5	15.6	40.7	43.6	3.31	0.83	-	
성별	남자	(8,471)	1.6	14.8	42.3	36.9	4.4	16.4	42.3	41.4	3.28	0.83	-4.829 (0.000)***
	여자	(8,574)	1.6	13.3	39.2	41.2	4.6	14.9	39.2	45.8	3.34	0.83	
연령별	15~19	(934)	1.7	19.8	44.8	30.0	3.6	21.5	44.8	33.7	3.14	0.83	11.259 (0.000)***
	20대	(2,456)	1.4	14.8	41.2	38.8	3.8	16.2	41.2	42.6	3.29	0.81	
	30대	(2,415)	1.9	14.8	41.7	37.0	4.7	16.6	41.7	41.7	3.28	0.84	
	40대	(3,021)	1.6	13.2	39.2	41.0	5.0	14.8	39.2	46.0	3.35	0.83	
	50대	(3,258)	1.7	13.0	41.3	40.1	3.8	14.7	41.3	44.0	3.31	0.81	
	60대 이상	(4,961)	1.6	13.4	39.8	40.1	5.1	15.0	39.8	45.2	3.34	0.83	
지역별	서울	(2,854)	0.4	13.3	42.2	42.1	2.1	13.7	42.2	44.2	3.32	0.74	19.536 (0.000)***
	부산	(1,194)	1.5	17.6	32.1	45.4	3.4	19.1	32.1	48.8	3.32	0.85	
	대구	(853)	0.8	13.0	42.9	39.6	3.7	13.8	42.9	43.3	3.33	0.78	
	인천	(1,052)	1.3	17.9	45.5	33.5	1.8	19.3	45.5	35.3	3.16	0.78	
	광주	(522)	2.0	7.4	29.4	46.4	14.8	9.4	29.4	61.2	3.65	0.89	
	대전	(526)	2.2	15.6	49.6	29.9	2.7	17.8	49.6	32.6	3.15	0.79	
	울산	(407)	1.3	16.4	43.8	37.1	1.4	17.7	43.8	38.5	3.21	0.77	
	세종	(141)	19.2	16.5	26.7	27.9	9.7	35.7	26.7	37.6	2.92	1.27	
	경기	(3,923)	2.0	13.8	39.3	40.5	4.3	15.9	39.3	44.8	3.31	0.84	
	강원	(568)	7.9	12.4	42.1	23.0	14.5	20.3	42.1	37.5	3.24	1.09	
	충북	(575)	1.1	12.8	50.7	33.1	2.4	13.8	50.7	35.5	3.23	0.74	
	충남	(759)	0.8	16.1	52.5	28.6	2.0	16.9	52.5	30.6	3.15	0.73	
	전북	(651)	0.8	12.5	40.6	34.8	11.4	13.3	40.6	46.1	3.43	0.88	
	전남	(671)	0.7	9.8	32.4	48.8	8.2	10.6	32.4	57.0	3.54	0.81	
	경북	(937)	0.7	12.0	45.3	37.1	4.8	12.8	45.3	41.9	3.33	0.78	
	경남	(1,159)	0.7	15.0	33.8	46.4	4.2	15.7	33.8	50.5	3.38	0.81	
제주	(253)	4.2	18.9	43.5	29.6	3.8	23.1	43.5	33.4	3.10	0.89		

구분		n	1	2	3	4	5	하위 (1~2) (%)	중간 (3) (%)	상위 (4~5) (%)	평균 (1~5)	표준 편차	유의성 검정 (t/F)
학력	중졸이하	(2,967)	2.0	14.2	40.0	38.6	5.2	16.2	40.0	43.7	3.31	0.85	1.202 (0.307)
	고졸	(5,577)	1.6	15.2	39.4	39.0	4.7	16.8	39.4	43.7	3.30	0.84	
	대재이상	(8,248)	1.5	13.4	41.8	39.2	4.2	14.8	41.8	43.4	3.31	0.81	
	모름/무응답	(254)	1.2	8.7	43.3	42.9	3.8	9.9	43.3	46.8	3.39	0.75	
직업 유무	있다	(12,054)	1.7	13.9	40.9	39.1	4.4	15.6	40.9	43.5	3.31	0.82	-0.534 (0.594)
	없다	(4,991)	1.4	14.4	40.3	39.0	4.9	15.8	40.3	43.8	3.31	0.83	
종사상 지위	임금근로자	(8,145)	1.8	13.7	41.5	38.6	4.4	15.5	41.5	43.0	3.30	0.82	3.548 (0.029)*
	자영업자	(3,396)	1.4	13.7	39.8	40.6	4.5	15.0	39.8	45.1	3.33	0.82	
	무급가족종사자	(513)	2.3	17.5	38.4	37.6	4.2	19.8	38.4	41.8	3.24	0.87	
고용 형태	상용근로자	(6,715)	1.7	14.1	41.8	38.4	4.0	15.8	41.8	42.4	3.29	0.82	-2.964 (0.003)**
	임시/일용근로자	(1,429)	2.0	12.0	40.0	39.7	6.2	14.1	40.0	45.9	3.36	0.85	
건강 상태	좋음	(10,715)	1.5	14.2	38.0	41.5	4.7	15.8	38.0	46.3	3.34	0.83	27.192 (0.000)***
	보통	(5,103)	1.5	14.0	47.1	33.8	3.6	15.6	47.1	37.3	3.24	0.79	
	나쁨	(1,226)	2.6	12.5	38.4	39.8	6.7	15.1	38.4	46.5	3.36	0.88	
개인 소득	소득 없음	(3,413)	1.8	15.7	41.4	36.6	4.4	17.6	41.4	41.0	3.26	0.84	9.223 (0.000)***
	200만원 미만	(3,985)	1.3	13.0	39.2	41.5	5.1	14.2	39.2	46.6	3.36	0.82	
	200-300만원 미만	(4,510)	1.4	13.1	41.8	39.6	4.1	14.5	41.8	43.7	3.32	0.80	
	300-400만원 미만	(3,208)	2.2	14.5	41.5	37.9	4.0	16.7	41.5	41.9	3.27	0.84	
	400만원 이상	(1,930)	1.4	14.8	39.2	39.1	5.4	16.2	39.2	44.6	3.32	0.84	
혼인 상태	미혼	(5,541)	1.8	15.2	42.7	36.1	4.2	16.9	42.7	40.3	3.26	0.83	15.082 (0.000)***
	기혼	(8,562)	1.5	13.6	39.5	40.8	4.6	15.2	39.5	45.4	3.33	0.82	
	사별/이혼/별거	(2,942)	1.6	13.1	40.6	39.8	4.9	14.7	40.6	44.7	3.33	0.82	
가구 원수	1인	(4,259)	1.8	13.8	41.6	37.7	5.0	15.6	41.6	42.7	3.30	0.83	-0.457 (0.648)
	2인 이상	(12,786)	1.6	14.1	40.4	39.5	4.4	15.7	40.4	43.9	3.31	0.82	
주거 형태	자기집	(13,199)	1.7	13.8	39.6	40.3	4.6	15.5	39.6	44.9	3.32	0.83	16.700 (0.000)***
	전세	(2,619)	1.7	13.3	44.1	36.2	4.8	14.9	44.1	41.0	3.29	0.82	
	월세/사글세/무상	(1,227)	1.1	18.0	45.5	31.9	3.4	19.1	45.5	35.3	3.18	0.80	
주택 유형	단독주택	(5,524)	1.8	15.2	40.6	37.2	5.2	17.0	40.6	42.4	3.29	0.85	2.846 (0.058)
	아파트	(8,563)	1.8	13.7	40.1	39.8	4.6	15.5	40.1	44.4	3.32	0.83	
	연립/다세대/기타	(2,958)	0.8	12.7	42.9	40.6	3.0	13.5	42.9	43.6	3.32	0.76	
기초생활 수급	해당	(396)	1.1	19.2	39.7	34.2	5.7	20.4	39.7	39.9	3.24	0.87	-1.646 (0.100)
	비해당	(16,649)	1.6	13.9	40.8	39.2	4.5	15.5	40.8	43.7	3.31	0.82	
다문화 가정	해당	(73)	0.9	21.0	40.9	25.7	11.5	21.9	40.9	37.2	3.26	0.95	-0.525 (0.599)
	비해당	(16,972)	1.6	14.0	40.7	39.1	4.5	15.6	40.7	43.6	3.31	0.83	
가구 소득	소득 없음	(101)	4.2	10.0	56.5	26.8	2.5	14.1	56.5	29.4	3.14	0.79	11.321 (0.000)***
	200만원 미만	(2,229)	1.1	13.1	39.4	40.9	5.5	14.2	39.4	46.4	3.37	0.82	
	200-300만원 미만	(2,374)	1.9	12.8	42.3	37.8	5.1	14.7	42.3	43.0	3.31	0.83	
	300-400만원 미만	(2,895)	2.9	14.6	43.6	34.2	4.7	17.5	43.6	38.9	3.23	0.86	
	400-500만원 미만	(2,440)	1.3	17.0	39.4	38.7	3.6	18.2	39.4	42.3	3.26	0.83	
	500-600만원 미만	(2,689)	0.7	13.4	37.7	43.5	4.6	14.1	37.7	48.2	3.38	0.80	
	600만원 이상	(4,318)	1.5	13.6	40.9	39.9	4.1	15.2	40.9	44.0	3.31	0.81	

* p<0.05, ** p<0.01, *** p<0.001

‘나는 차분하다’에 대한 동의 정도는 전반적 행복감, 어제 행복감, 어제 미소/웃음 정도, 5년 전 삶의 만족도, 5년 후 삶의 만족도가 높은 집단(6~10)에서 높았다.

[표 5-98] 나는 차분하다 : 주관적 인식

(단위: %, 점)

구분		n	1	2	3	4	5	하위 (1~2) (%)	중간 (3) (%)	상위 (4~5) (%)	평균 (1~5)	표준 편차	유의성 검정 (t/F)
전 체		(17,045)	1.6	14.0	40.7	39.1	4.5	15.6	40.7	43.6	3.31	0.83	-
전반적 행복감	0~4	(1,085)	2.3	17.0	44.2	31.2	5.2	19.3	44.2	36.5	3.20	0.86	42.589 (0.000)***
	5	(3,085)	3.0	13.8	46.2	33.6	3.5	16.7	46.2	37.1	3.21	0.83	
	6~10	(12,875)	1.2	13.8	39.1	41.1	4.7	15.1	39.1	45.8	3.34	0.82	
어제 행복감	0~4	(1,242)	3.4	15.9	47.1	29.2	4.3	19.3	47.1	33.5	3.15	0.86	59.047 (0.000)***
	5	(3,701)	2.2	14.6	45.6	33.8	3.8	16.8	45.6	37.6	3.22	0.82	
	6~10	(12,102)	1.2	13.7	38.6	41.7	4.8	14.9	38.6	46.5	3.35	0.82	
어제 미소/웃음	0~4	(1,816)	2.6	14.6	43.1	34.5	5.1	17.2	43.1	39.6	3.25	0.86	16.546 (0.000)***
	5	(4,029)	1.8	13.8	44.5	36.2	3.7	15.5	44.5	40.0	3.26	0.81	
	6~10	(11,200)	1.4	14.0	39.0	40.9	4.7	15.4	39.0	45.6	3.33	0.83	
사다리 위치	0~4	(1,589)	1.2	14.2	43.3	36.4	4.8	15.4	43.3	41.3	3.30	0.81	0.635 (0.530)
	5	(3,034)	2.6	13.3	40.4	39.1	4.6	15.9	40.4	43.7	3.30	0.85	
	6~10	(12,421)	1.4	14.2	40.5	39.4	4.5	15.6	40.5	43.9	3.31	0.82	
5년 전 삶의 만족도	0~4	(1,512)	4.3	18.9	43.8	28.4	4.7	23.1	43.8	33.1	3.10	0.91	85.613 (0.000)***
	5	(4,140)	1.9	14.8	44.5	35.0	3.7	16.7	44.5	38.8	3.24	0.82	
	6~10	(11,393)	1.2	13.1	39.0	42.0	4.8	14.3	39.0	46.8	3.36	0.81	
5년 후 삶의 만족도	0~4	(1,138)	4.0	13.7	43.0	34.4	4.9	17.6	43.0	39.3	3.23	0.89	25.280 (0.000)***
	5	(2,596)	1.6	15.1	46.5	33.0	3.8	16.7	46.5	36.8	3.22	0.81	
	6~10	(13,311)	1.4	13.9	39.4	40.7	4.6	15.3	39.4	45.3	3.33	0.82	

* p<0.05, ** p<0.01, *** p<0.001

5 나는 창의적이지 못하다

가. 전체 분석

‘나는 창의적이지 못하다’에 얼마나 동의하는지 물은 결과, 응답자의 21.3%는 5점 만점 기준 4점 이상으로 동의한다고 응답(상위: 4~5점)하였고, 2점 이하 동의하지 않는다는 응답은 31.2%(하위: 1~2점)로 나타났다.

동의 정도를 평균으로 환산하면 5점 만점 기준 2.88점이다.

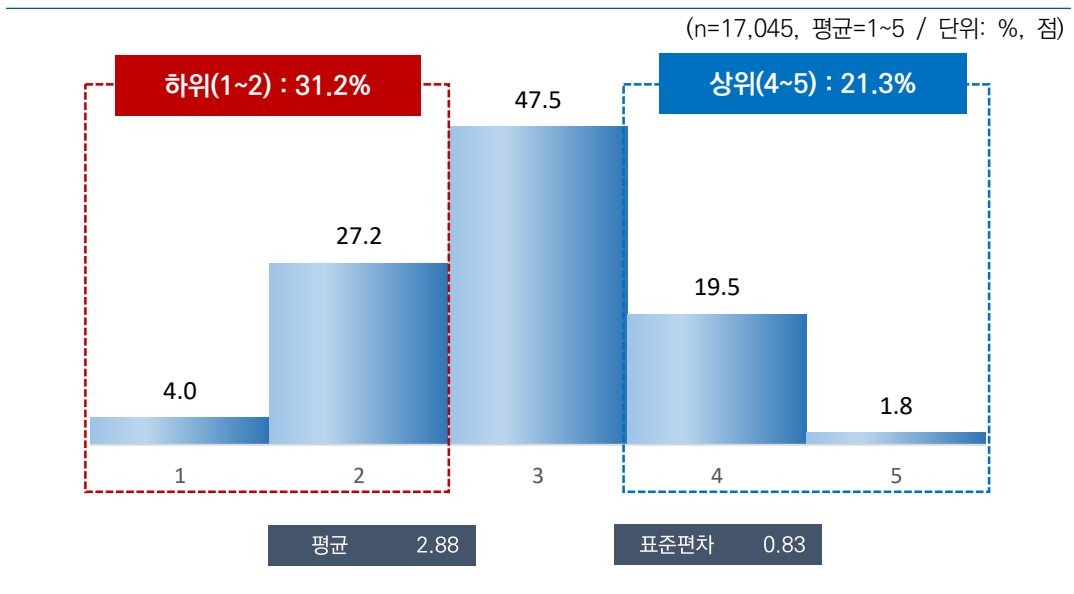

[그림 5-55] 나는 창의적이지 못하다

나. 특성별 분석

‘나는 창의적이지 못하다’에 대한 동의 정도는 여자(2.90점)가 남자(2.86점)보다 높았다. 연령별로는 60대 이상(2.94점)이 가장 높고 15~19세(2.81점)가 가장 낮았다.

지역별로는 강원(2.63점), 학력별로는 대재 이상(2.83점), 고용 형태별로는 상용근로자(2.86점), 혼인 상태별로는 미혼(2.83점), 가구 소득별로는 600만원 이상(2.81점) 계층에서 동의 정도가 상대적으로 낮게 나타났다.

[표 5-99] 나는 창의적이지 못하다

(단위: %, 점)

구분		n	1	2	3	4	5	하위 (1~2) (%)	중간 (3) (%)	상위 (4~5) (%)	평균 (1~5)	표준 편차	유의성 검정 (t/F)
전 체		(17,045)	4.0	27.2	47.5	19.5	1.8	31.2	47.5	21.3	2.88	0.83	-
성별	남자	(8,471)	4.3	28.1	46.9	19.1	1.6	32.4	46.9	20.7	2.86	0.83	-3.561 (0.000)***
	여자	(8,574)	3.8	26.2	48.1	19.8	2.0	30.0	48.1	21.8	2.90	0.83	
연령별	15~19	(934)	4.9	30.1	46.1	16.4	2.4	35.0	46.1	18.9	2.81	0.85	10.574 (0.000)***
	20대	(2,456)	3.6	31.5	46.0	17.6	1.3	35.1	46.0	19.0	2.82	0.81	
	30대	(2,415)	4.7	28.0	47.2	18.4	1.7	32.7	47.2	20.1	2.84	0.83	
	40대	(3,021)	4.3	26.0	48.0	19.8	1.9	30.3	48.0	21.7	2.89	0.83	
	50대	(3,258)	3.7	28.1	47.6	19.4	1.2	31.8	47.6	20.6	2.86	0.81	
	60대 이상	(4,961)	3.9	24.1	48.4	21.3	2.3	28.0	48.4	23.6	2.94	0.84	
지역별	서울	(2,854)	2.4	27.5	47.9	20.8	1.4	29.9	47.9	22.2	2.91	0.79	11.259 (0.000)***
	부산	(1,194)	4.7	27.2	46.4	20.0	1.7	31.9	46.4	21.7	2.87	0.84	
	대구	(853)	1.9	28.2	53.7	15.4	0.9	30.1	53.7	16.2	2.85	0.72	
	인천	(1,052)	1.7	27.8	45.0	24.6	0.9	29.6	45.0	25.5	2.95	0.79	
	광주	(522)	9.1	25.7	49.3	14.3	1.5	34.8	49.3	15.9	2.73	0.87	
	대전	(526)	2.6	27.6	51.9	15.4	2.4	30.2	51.9	17.9	2.87	0.79	
	울산	(407)	3.3	26.3	43.0	24.1	3.3	29.6	43.0	27.4	2.98	0.88	
	세종	(141)	5.3	43.2	30.3	19.3	2.0	48.5	30.3	21.2	2.69	0.91	
	경기	(3,923)	2.4	28.7	48.8	18.3	1.8	31.1	48.8	20.1	2.88	0.79	
	강원	(568)	22.1	16.2	42.4	15.8	3.6	38.2	42.4	19.4	2.63	1.10	
	충북	(575)	3.5	21.5	50.8	23.1	1.2	24.9	50.8	24.3	2.97	0.79	
	충남	(759)	5.6	22.1	48.4	23.4	0.5	27.7	48.4	23.9	2.91	0.83	
	전북	(651)	6.3	30.2	51.1	11.3	1.2	36.5	51.1	12.4	2.71	0.79	
	전남	(671)	7.5	31.3	42.6	15.7	2.9	38.8	42.6	18.6	2.75	0.91	
	경북	(937)	3.1	25.1	43.0	23.3	5.5	28.2	43.0	28.8	3.03	0.91	
	경남	(1,159)	2.7	28.4	45.7	22.1	1.1	31.2	45.7	23.2	2.90	0.80	
제주	(253)	5.9	23.1	51.6	18.1	1.4	29.0	51.6	19.4	2.86	0.83		
학력	중졸이하	(2,967)	4.8	25.8	47.3	19.4	2.8	30.6	47.3	22.1	2.90	0.86	27.009 (0.000)***
	고졸	(5,577)	3.6	24.6	48.3	21.7	1.9	28.2	48.3	23.5	2.94	0.82	
	대재이상	(8,248)	4.1	29.8	46.9	17.9	1.3	33.9	46.9	19.2	2.83	0.81	
	모름/무응답	(254)	3.7	15.2	52.9	23.0	5.3	18.9	52.9	28.2	3.11	0.85	

구분		n	1	2	3	4	5	하위 (1~2) (%)	중간 (3) (%)	상위 (4~5) (%)	평균 (1~5)	표준 편차	유의성 검정 (t/F)
직업 유무	있다	(12,054)	4.0	27.8	47.2	19.6	1.5	31.8	47.2	21.1	2.87	0.82	-2.550
	없다	(4,991)	4.3	25.6	48.4	19.2	2.6	29.8	48.4	21.8	2.90	0.84	(0.011)*
종사상 지위	임금근로자	(8,145)	3.6	27.1	48.2	19.7	1.4	30.7	48.2	21.1	2.88	0.81	3.935 (0.020)*
	자영업자	(3,396)	4.9	29.1	45.2	19.2	1.6	34.0	45.2	20.8	2.84	0.85	
	무급가족종사자	(513)	3.7	31.1	43.1	20.4	1.8	34.7	43.1	22.1	2.86	0.84	
고용 형태	상용근로자	(6,715)	3.8	27.7	48.5	18.8	1.2	31.5	48.5	20.0	2.86	0.80	-5.617
	임시/일용근로자	(1,429)	2.6	24.1	47.0	24.1	2.2	26.7	47.0	26.3	2.99	0.82	(0.000)***
건강 상태	좋음	(10,715)	4.4	30.3	45.2	18.6	1.4	34.8	45.2	20.0	2.82	0.83	66.440 (0.000)***
	보통	(5,103)	2.7	22.1	52.9	20.4	2.0	24.7	52.9	22.4	2.97	0.78	
	나쁨	(1,226)	6.3	20.8	45.4	23.2	4.4	27.1	45.4	27.6	2.99	0.93	
개인 소득	소득 없음	(3,413)	3.7	27.6	47.9	18.6	2.2	31.3	47.9	20.8	2.88	0.83	15.605 (0.000)***
	200만원 미만	(3,985)	4.4	24.2	46.6	22.2	2.5	28.7	46.6	24.7	2.94	0.86	
	200~300만원 미만	(4,510)	3.1	26.9	49.4	19.1	1.5	30.0	49.4	20.6	2.89	0.80	
	300~400만원 미만	(3,208)	4.2	28.2	47.6	18.7	1.3	32.4	47.6	20.0	2.85	0.82	
	400만원 이상	(1,930)	5.6	31.5	44.3	17.4	1.1	37.1	44.3	18.5	2.77	0.84	
혼인 상태	미혼	(5,541)	4.2	29.5	47.0	17.6	1.7	33.7	47.0	19.3	2.83	0.82	16.985 (0.000)***
	기혼	(8,562)	4.0	26.5	47.9	19.9	1.7	30.5	47.9	21.6	2.89	0.82	
	사별/이혼/별거	(2,942)	4.1	24.6	47.2	21.7	2.4	28.7	47.2	24.1	2.94	0.85	
가구 원수	1인	(4,259)	4.7	25.9	47.1	20.3	2.0	30.6	47.1	22.4	2.89	0.85	1.157
	2인 이상	(12,786)	3.8	27.6	47.7	19.2	1.7	31.4	47.7	20.9	2.87	0.82	(0.247)
주거 형태	자기집	(13,199)	4.1	27.0	47.4	19.6	1.8	31.2	47.4	21.4	2.88	0.83	0.325 (0.723)
	전세	(2,619)	3.6	27.2	48.6	18.8	1.8	30.8	48.6	20.6	2.88	0.81	
	월세/사글세/무상	(1,227)	4.1	28.5	46.4	19.3	1.7	32.6	46.4	21.0	2.86	0.83	
주택 유형	단독주택	(5,524)	4.9	27.2	47.2	18.9	1.8	32.1	47.2	20.6	2.85	0.84	16.191 (0.000)***
	아파트	(8,563)	4.0	27.4	48.3	18.5	1.8	31.4	48.3	20.3	2.87	0.82	
	연립/다세대/기타	(2,958)	2.6	26.3	45.8	23.5	1.8	28.9	45.8	25.3	2.96	0.82	
기초생활 수급	해당	(396)	3.3	29.4	38.4	25.5	3.4	32.7	38.4	28.9	2.96	0.90	1.898
	비해당	(16,649)	4.1	27.1	47.7	19.3	1.8	31.2	47.7	21.1	2.88	0.83	(0.058)
다문화 가정	해당	(73)	10.8	24.3	41.4	21.0	2.6	35.1	41.4	23.5	2.80	0.98	-0.663
	비해당	(16,972)	4.0	27.2	47.5	19.5	1.8	31.2	47.5	21.3	2.88	0.83	(0.510)
가구 소득	소득 없음	(101)	6.9	22.5	48.3	22.0	0.3	29.4	48.3	22.3	2.86	0.85	8.987 (0.000)***
	200만원 미만	(2,229)	5.0	22.6	47.5	21.6	3.3	27.6	47.5	24.9	2.96	0.88	
	200~300만원 미만	(2,374)	4.1	24.8	49.4	20.0	1.8	28.9	49.4	21.8	2.91	0.82	
	300~400만원 미만	(2,895)	3.9	27.1	47.4	19.7	1.8	31.0	47.4	21.6	2.88	0.83	
	400~500만원 미만	(2,440)	3.7	27.9	45.1	21.5	1.8	31.6	45.1	23.3	2.90	0.84	
	500~600만원 미만	(2,689)	3.7	27.2	48.4	19.0	1.7	31.0	48.4	20.6	2.88	0.81	
	600만원 이상	(4,318)	3.9	30.5	47.4	17.0	1.2	34.5	47.4	18.2	2.81	0.80	

* p<0.05, ** p<0.01, *** p<0.001

‘나는 창의적이지 못하다’에 대한 동의 정도는 전반적 행복감, 어제 행복감, 어제 미소/웃음 정도, 5년 후 삶의 만족도가 낮은 집단(0~4)에서 높았다.

[표 5-100] 나는 창의적이지 못하다 : 주관적 인식

(단위: %, 점)

구분		n	1	2	3	4	5	하위 (1~2) (%)	중간 (3) (%)	상위 (4~5) (%)	평균 (1~5)	표준 편차	유의성 검정 (t/F)
전 체		(17,045)	4.0	27.2	47.5	19.5	1.8	31.2	47.5	21.3	2.88	0.83	-
전반적 행복감	0~4	(1,085)	5.2	24.6	41.7	24.2	4.3	29.7	41.7	28.5	2.98	0.93	16.148 (0.000)***
	5	(3,085)	4.5	22.3	51.5	19.8	1.9	26.8	51.5	21.7	2.92	0.82	
	6~10	(12,875)	3.8	28.5	47.1	19.0	1.6	32.4	47.1	20.6	2.86	0.82	
어제 행복감	0~4	(1,242)	5.5	24.1	45.1	20.0	5.3	29.6	45.1	25.3	2.95	0.93	9.720 (0.000)***
	5	(3,701)	3.8	24.5	50.5	19.7	1.5	28.3	50.5	21.2	2.91	0.80	
	6~10	(12,102)	4.0	28.3	46.8	19.3	1.5	32.3	46.8	20.9	2.86	0.82	
어제 미소/웃음	0~4	(1,816)	4.7	23.2	45.7	22.1	4.2	28.0	45.7	26.3	2.98	0.90	21.587 (0.000)***
	5	(4,029)	3.0	26.1	49.5	19.9	1.5	29.1	49.5	21.4	2.91	0.79	
	6~10	(11,200)	4.3	28.2	47.1	18.9	1.5	32.5	47.1	20.4	2.85	0.83	
사다리 위치	0~4	(1,589)	6.3	26.6	41.1	22.3	3.7	32.9	41.1	26.0	2.90	0.94	6.829 (0.001)**
	5	(3,034)	3.7	24.8	49.0	20.8	1.8	28.5	49.0	22.6	2.92	0.82	
	6~10	(12,421)	3.8	27.8	48.0	18.8	1.6	31.7	48.0	20.4	2.86	0.81	
5년 전 삶의 만족도	0~4	(1,512)	7.5	27.7	41.4	19.9	3.6	35.2	41.4	23.4	2.84	0.95	1.440 (0.237)
	5	(4,140)	3.8	25.5	50.8	18.3	1.5	29.4	50.8	19.8	2.88	0.80	
	6~10	(11,393)	3.7	27.7	47.1	19.8	1.7	31.4	47.1	21.5	2.88	0.82	
5년 후 삶의 만족도	0~4	(1,138)	5.8	22.9	41.5	24.5	5.3	28.7	41.5	29.8	3.01	0.96	24.739 (0.000)***
	5	(2,596)	3.8	21.9	53.0	19.5	1.8	25.7	53.0	21.3	2.94	0.80	
	6~10	(13,311)	3.9	28.6	47.0	19.0	1.5	32.5	47.0	20.5	2.86	0.82	

* p<0.05, ** p<0.01, *** p<0.001

6 나는 외향적이다

가. 전체 분석

‘나는 외향적이다’에 얼마나 동의하는지 물은 결과, 응답자의 36.1%는 5점 만점 기준 4점 이상으로 동의한다고 응답(상위: 4~5점)하였고, 2점 이하 동의하지 않는다는 응답은 28.4%(하위: 1~2점)로 나타났다.

동의 정도를 평균으로 환산하면 5점 만점 기준 3.08점이다.

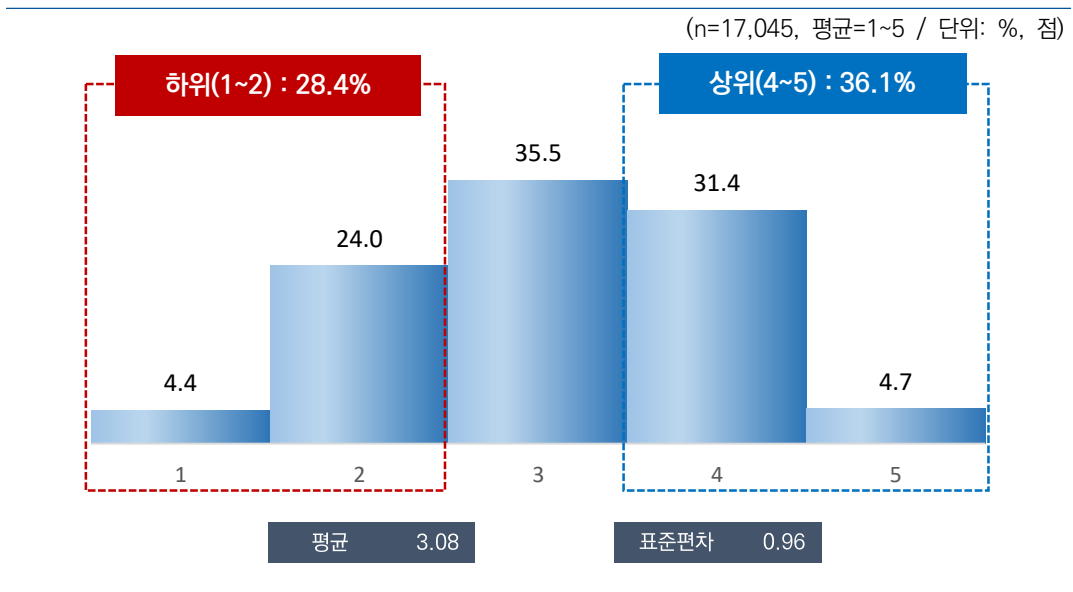

[그림 5-56] 나는 외향적이다

나. 특성별 분석

‘나는 외향적이다’에 대한 동의 정도는 남자(3.14점)가 여자(3.03점)보다 높았다. 연령별로는 20대(3.16점)가 가장 높고 60대 이상(2.99점)이 가장 낮았다.

지역별로는 강원(2.73점), 종사상 지위별로는 무급가족종사자(2.94점), 건강 상태별로는 나쁨(2.68점), 개인 소득별로는 200만원 미만(2.96점), 혼인 상태별로는 사별/이혼/별거(2.96점), 주거 형태별로는 월세/사글세/무상(2.93점), 주택 유형별로는 단독주택(3.00점), 기초생활 수급 여부별로는 해당(2.74점), 가구 소득별로는 200만원 미만(2.88점) 계층에서 동의 정도가 상대적으로 낮게 나타났다.

[표 5-101] 나는 외향적이다

(단위: %, 점)

구분	n	1	2	3	4	5	하위	중간	상위	평균 (1~5)	표준 편차	유의성 검정 (t/F)
							(1~2) (%)	(3) (%)	(4~5) (%)			
전 체	(17,045)	4.4	24.0	35.5	31.4	4.7	28.4	35.5	36.1	3.08	0.96	-
성별	남자 (8,471)	4.0	22.0	35.5	33.2	5.2	26.0	35.5	38.4	3.14	0.95	7.491
	여자 (8,574)	4.8	25.9	35.4	29.6	4.2	30.7	35.4	33.9	3.03	0.96	(0.000)***
연령별	15-19 (934)	5.1	24.5	33.3	31.8	5.4	29.5	33.3	37.2	3.08	0.99	13.162 (0.000)***
	20대 (2,456)	4.4	21.7	33.0	35.0	5.8	26.2	33.0	40.9	3.16	0.98	
	30대 (2,415)	4.4	21.9	37.6	31.6	4.5	26.3	37.6	36.1	3.10	0.94	
	40대 (3,021)	4.2	22.9	34.8	33.5	4.6	27.1	34.8	38.0	3.11	0.95	
	50대 (3,258)	3.6	24.1	35.1	32.7	4.6	27.6	35.1	37.2	3.11	0.94	
	60대 이상 (4,961)	5.1	26.5	36.7	27.5	4.3	31.6	36.7	31.7	2.99	0.96	
지역별	서울 (2,854)	0.6	21.2	36.6	36.5	5.0	21.8	36.6	41.5	3.24	0.86	20.911 (0.000)***
	부산 (1,194)	3.4	26.1	31.9	34.8	3.7	29.5	31.9	38.5	3.09	0.94	
	대구 (853)	1.5	26.0	43.4	27.3	1.8	27.5	43.4	29.0	3.02	0.82	
	인천 (1,052)	3.8	21.7	27.8	39.9	6.8	25.5	27.8	46.7	3.24	0.99	
	광주 (522)	4.9	25.8	33.5	29.9	5.8	30.8	33.5	35.8	3.06	0.99	
	대전 (526)	4.9	17.0	53.2	21.5	3.4	21.9	53.2	24.9	3.02	0.85	
	울산 (407)	5.4	24.0	40.0	29.2	1.4	29.4	40.0	30.6	2.97	0.90	
	세종 (141)	17.9	14.0	25.4	33.9	8.8	31.9	25.4	42.7	3.02	1.25	
	경기 (3,923)	3.2	25.2	34.5	31.7	5.4	28.4	34.5	37.1	3.11	0.95	
	강원 (568)	23.0	18.9	30.6	17.6	9.9	41.9	30.6	27.5	2.73	1.27	
	충북 (575)	3.7	22.4	40.9	30.6	2.4	26.1	40.9	33.0	3.05	0.88	
	충남 (759)	12.2	26.9	29.7	28.1	3.1	39.1	29.7	31.2	2.83	1.07	
	전북 (651)	6.0	16.7	47.6	26.6	3.1	22.7	47.6	29.7	3.04	0.89	
	전남 (671)	7.4	32.8	34.9	20.5	4.5	40.2	34.9	24.9	2.82	0.99	
	경북 (937)	4.6	26.7	39.4	25.3	3.9	31.4	39.4	29.2	2.97	0.93	
경남 (1,159)	2.6	27.7	25.6	39.4	4.7	30.3	25.6	44.1	3.16	0.97		
제주 (253)	6.2	18.1	40.9	28.9	5.8	24.3	40.9	34.8	3.10	0.97		

구분		n	1	2	3	4	5	하위 (1~2) (%)	중간 (3) (%)	상위 (4~5) (%)	평균 (1~5)	표준 편차	유의성 검정 (t/F)
학력	중졸이하	(2,967)	6.9	29.8	33.5	25.7	4.1	36.7	33.5	29.8	2.90	0.99	64.572 (0.000)***
	고졸	(5,577)	4.3	24.4	36.2	31.2	4.0	28.7	36.2	35.1	3.06	0.94	
	대재이상	(8,248)	3.4	21.6	35.4	34.0	5.5	25.1	35.4	39.5	3.17	0.94	
	모름/무응답	(254)	12.1	21.2	43.7	20.7	2.3	33.3	43.7	23.0	2.80	0.98	
직업 유무	있다	(12,054)	3.9	22.7	35.9	32.5	4.9	26.7	35.9	37.4	3.12	0.94	7.932 (0.000)***
	없다	(4,991)	5.8	26.9	34.3	28.7	4.3	32.6	34.3	33.1	2.99	0.98	
종사상 지위	임금근로자	(8,145)	4.1	22.9	35.9	32.1	5.0	27.0	35.9	37.1	3.11	0.95	12.532 (0.000)***
	자영업자	(3,396)	2.9	21.9	36.3	34.2	4.7	24.8	36.3	39.0	3.16	0.92	
	무급가족종사자	(513)	8.0	25.3	34.3	28.8	3.5	33.4	34.3	32.3	2.94	1.00	
고용 형태	상용근로자	(6,715)	3.7	22.6	35.7	32.9	5.1	26.3	35.7	38.0	3.13	0.94	4.278 (0.000)***
	임시/일용근로자	(1,429)	5.8	24.7	36.6	28.1	4.8	30.5	36.6	32.8	3.01	0.98	
건강 상태	좋음	(10,715)	3.6	22.3	33.5	35.4	5.2	25.9	33.5	40.7	3.16	0.95	168.907 (0.000)***
	보통	(5,103)	4.7	24.8	40.4	26.0	4.0	29.5	40.4	30.0	3.00	0.93	
	나쁨	(1,226)	10.8	35.0	32.1	19.2	2.9	45.8	32.1	22.1	2.68	1.00	
개인 소득	소득 없음	(3,413)	5.3	27.1	34.3	29.4	3.9	32.4	34.3	33.3	3.00	0.97	55.649 (0.000)***
	200만원 미만	(3,985)	6.8	26.6	35.0	27.4	4.3	33.4	35.0	31.7	2.96	0.99	
	200-300만원 미만	(4,510)	3.5	22.9	37.6	31.8	4.2	26.5	37.6	36.0	3.10	0.92	
	300-400만원 미만	(3,208)	3.0	21.9	36.3	34.2	4.6	24.8	36.3	38.8	3.16	0.92	
	400만원 이상	(1,930)	2.7	18.9	32.3	37.7	8.4	21.5	32.3	46.1	3.30	0.96	
혼인 상태	미혼	(5,541)	5.0	22.5	34.8	32.4	5.3	27.5	34.8	37.7	3.10	0.97	26.298 (0.000)***
	기혼	(8,562)	3.9	23.4	35.5	32.6	4.5	27.3	35.5	37.1	3.10	0.94	
	사별/이혼/별거	(2,942)	4.9	28.4	36.4	26.2	4.1	33.2	36.4	30.3	2.96	0.95	
가구 원수	1인	(4,259)	5.1	25.5	36.3	28.4	4.7	30.6	36.3	33.1	3.02	0.96	-4.606 (0.000)***
	2인 이상	(12,786)	4.2	23.5	35.2	32.4	4.7	27.7	35.2	37.1	3.10	0.95	
주거 형태	자기집	(13,199)	4.5	24.0	35.3	31.6	4.7	28.5	35.3	36.2	3.08	0.96	22.949 (0.000)***
	전세	(2,619)	3.2	21.7	37.1	32.6	5.4	24.9	37.1	38.0	3.15	0.93	
	월세/사글세/무상	(1,227)	7.1	27.7	34.0	27.6	3.6	34.8	34.0	31.2	2.93	0.99	
주택 유형	단독주택	(5,524)	5.8	25.6	35.8	28.8	4.0	31.4	35.8	32.8	3.00	0.97	42.919 (0.000)***
	아파트	(8,563)	4.3	24.3	34.2	32.1	5.1	28.6	34.2	37.2	3.09	0.97	
	연립/다세대/기타	(2,958)	2.3	20.1	38.4	34.5	4.8	22.4	38.4	39.2	3.19	0.89	
기초생활 수급	해당	(396)	9.6	37.5	26.5	21.6	4.8	47.2	26.5	26.4	2.74	1.05	-6.464 (0.000)***
	비해당	(16,649)	4.3	23.6	35.7	31.7	4.7	28.0	35.7	36.4	3.09	0.95	
다문화 가정	해당	(73)	17.9	28.7	22.6	23.1	7.7	46.6	22.6	30.8	2.74	1.22	-2.373 (0.020)*
	비해당	(16,972)	4.4	23.9	35.5	31.5	4.7	28.3	35.5	36.2	3.08	0.95	
가구 소득	소득 없음	(101)	9.2	24.5	37.3	26.2	2.7	33.7	37.3	29.0	2.89	0.99	36.352 (0.000)***
	200만원 미만	(2,229)	7.6	29.2	34.9	24.2	4.1	36.8	34.9	28.3	2.88	0.99	
	200-300만원 미만	(2,374)	4.3	26.5	39.4	26.5	3.2	30.8	39.4	29.7	2.98	0.91	
	300-400만원 미만	(2,895)	5.0	23.3	38.0	29.8	3.9	28.2	38.0	33.7	3.04	0.94	
	400-500만원 미만	(2,440)	5.1	22.8	32.6	33.4	6.1	28.0	32.6	39.4	3.12	1.00	
	500-600만원 미만	(2,689)	3.0	22.7	34.3	35.7	4.4	25.6	34.3	40.1	3.16	0.92	
	600만원 이상	(4,318)	3.0	21.7	34.2	35.3	5.8	24.7	34.2	41.1	3.19	0.94	

* p<0.05, ** p<0.01, *** p<0.001

‘나는 외향적이다’에 대한 동의 정도는 전반적 행복감, 어제 행복감, 어제 미소/웃음 정도, 현재 자신의 사다리 위치, 5년 전 삶의 만족도, 5년 후 삶의 만족도가 높은 집단(6~10)에서 높았다.

[표 5-102] 나는 외향적이다 : 주관적 인식

(단위: %, 점)

구분		n	1	2	3	4	5	하위 (1~2) (%)	중간 (3) (%)	상위 (4~5) (%)	평균 (1~5)	표준 편차	유의성 검정 (t/F)
전 체		(17,045)	4.4	24.0	35.5	31.4	4.7	28.4	35.5	36.1	3.08	0.96	-
전반적 행복감	0~4	(1,085)	11.1	30.8	35.7	17.8	4.7	41.8	35.7	22.5	2.74	1.03	180.873 (0.000)***
	5	(3,085)	6.2	29.2	38.7	22.4	3.5	35.4	38.7	25.9	2.88	0.94	
	6~10	(12,875)	3.5	22.1	34.7	34.7	5.0	25.6	34.7	39.7	3.16	0.94	
어제 행복감	0~4	(1,242)	12.9	31.7	33.8	19.1	2.4	44.7	33.8	21.6	2.66	1.01	226.087 (0.000)***
	5	(3,701)	4.8	29.0	39.1	23.2	4.0	33.8	39.1	27.1	2.92	0.93	
	6~10	(12,102)	3.5	21.6	34.5	35.2	5.2	25.1	34.5	40.4	3.17	0.94	
어제 미소/웃음	0~4	(1,816)	9.6	31.9	33.8	21.5	3.2	41.6	33.8	24.6	2.77	1.00	149.666 (0.000)***
	5	(4,029)	4.0	25.7	40.0	26.3	4.0	29.7	40.0	30.3	3.01	0.92	
	6~10	(11,200)	3.8	22.0	34.1	34.9	5.2	25.8	34.1	40.1	3.16	0.95	
사다리 위치	0~4	(1,589)	11.4	33.1	30.8	21.3	3.4	44.5	30.8	24.8	2.72	1.03	175.167 (0.000)***
	5	(3,034)	5.3	27.5	37.3	25.4	4.5	32.8	37.3	29.8	2.96	0.96	
	6~10	(12,421)	3.3	21.9	35.6	34.2	4.9	25.3	35.6	39.1	3.15	0.93	
5년 전 삶의 만족도	0~4	(1,512)	9.7	29.4	32.1	23.1	5.7	39.1	32.1	28.8	2.86	1.06	59.875 (0.000)***
	5	(4,140)	4.8	24.4	38.8	26.8	5.2	29.2	38.8	32.1	3.03	0.95	
	6~10	(11,393)	3.6	23.1	34.7	34.2	4.4	26.7	34.7	38.6	3.13	0.94	
5년 후 삶의 만족도	0~4	(1,138)	9.5	31.3	36.9	17.1	5.2	40.7	36.9	22.4	2.77	1.01	148.726 (0.000)***
	5	(2,596)	5.7	29.4	39.5	22.2	3.3	35.1	39.5	25.5	2.88	0.93	
	6~10	(13,311)	3.8	22.3	34.6	34.4	4.9	26.0	34.6	39.4	3.15	0.95	

* p<0.05, ** p<0.01, *** p<0.001

7 나는 비판적이다

가. 전체 분석

‘나는 비판적이다’에 얼마나 동의하는지 물은 결과, 응답자의 15.6%는 5점 만점 기준 4점 이상으로 동의한다고 응답(상위: 4~5점)하였고, 2점 이하 동의하지 않는다는 응답은 45.8%(하위: 1~2점)로 나타났다.

동의 정도를 평균으로 환산하면 5점 만점 기준 2.60점이다.

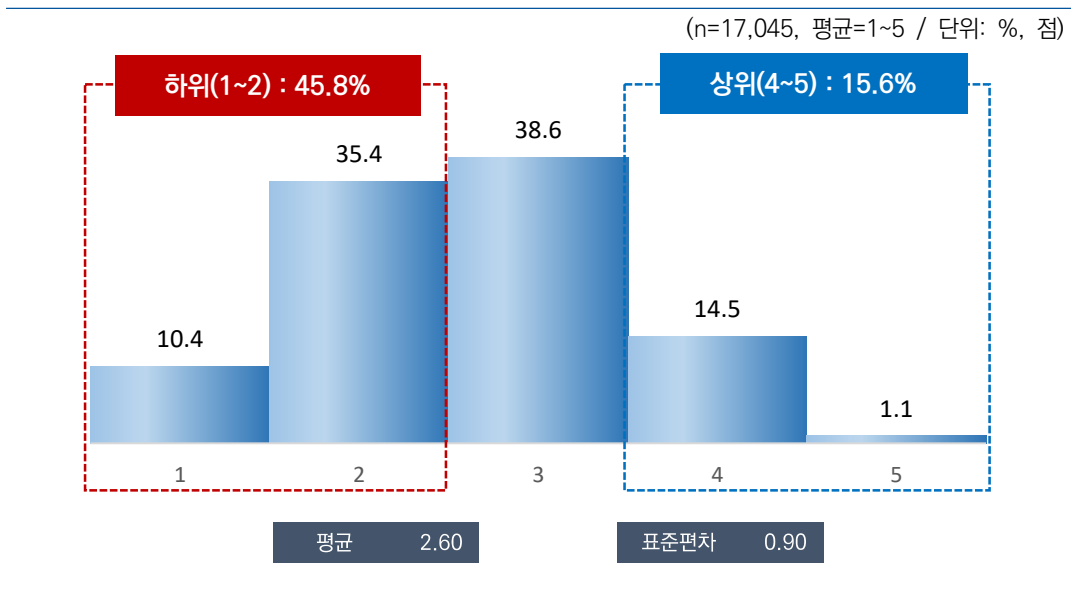

[그림 5-57] 나는 비판적이다

나. 특성별 분석

‘나는 비판적이다’에 대한 동의 정도는 남자(2.63점)가 여자(2.57점)보다 높았다. 연령별로는 40대(2.65점)가 가장 높고 60대 이상(2.54점)이 가장 낮았다.

지역별로는 전북(2.25점), 학력별로는 중졸 이하(2.50점), 개인 소득별로는 200만원 미만(2.54점), 혼인 상태별로는 사별/이혼/별거(2.54점), 가구 소득별로는 200만원 미만(2.50점) 계층에서 동의 정도가 상대적으로 낮게 나타났다.

[표 5-103] 나는 비판적이다

(단위: %, 점)

구분		n	1	2	3	4	5	하위 (1~2) (%)	중간 (3) (%)	상위 (4~5) (%)	평균 (1~5)	표준 편차	유의성 검정 (t/F)
전 체		(17,045)	10.4	35.4	38.6	14.5	1.1	45.8	38.6	15.6	2.60	0.90	-
성별	남자	(8,471)	9.6	35.1	38.6	15.6	1.1	44.7	38.6	16.7	2.63	0.89	4.403 (0.000)***
	여자	(8,574)	11.3	35.7	38.6	13.4	1.1	46.9	38.6	14.5	2.57	0.90	
연령별	15~19	(934)	9.4	34.4	40.0	15.2	1.0	43.8	40.0	16.2	2.64	0.88	8.830 (0.000)***
	20대	(2,456)	8.7	36.0	39.4	15.2	0.7	44.7	39.4	15.9	2.63	0.87	
	30대	(2,415)	10.1	34.1	38.9	15.9	0.9	44.2	38.9	16.8	2.63	0.90	
	40대	(3,021)	9.3	34.6	39.7	15.1	1.4	43.8	39.7	16.5	2.65	0.89	
	50대	(3,258)	10.4	34.6	39.3	14.8	1.0	44.9	39.3	15.7	2.61	0.89	
	60대 이상	(4,961)	12.5	36.8	36.7	12.9	1.2	49.2	36.7	14.1	2.54	0.91	
지역별	서울	(2,854)	6.1	40.4	38.7	14.1	0.7	46.5	38.7	14.8	2.63	0.82	27.866 (0.000)***
	부산	(1,194)	13.2	43.4	30.2	11.8	1.4	56.6	30.2	13.2	2.45	0.91	
	대구	(853)	5.4	35.0	41.9	17.2	0.4	40.4	41.9	17.7	2.72	0.82	
	인천	(1,052)	5.2	40.0	40.3	14.3	0.2	45.2	40.3	14.5	2.64	0.80	
	광주	(522)	24.9	35.6	27.3	11.8	0.5	60.5	27.3	12.2	2.27	0.98	
	대전	(526)	7.8	23.3	50.9	16.8	1.3	31.1	50.9	18.1	2.81	0.85	
	울산	(407)	11.1	41.5	31.6	15.2	0.6	52.6	31.6	15.8	2.53	0.90	
	세종	(141)	18.8	22.4	27.2	26.7	4.9	41.2	27.2	31.6	2.76	1.18	
	경기	(3,923)	6.0	33.1	43.7	16.6	0.7	39.0	43.7	17.3	2.73	0.83	
	강원	(568)	28.2	18.6	33.9	11.0	8.4	46.7	33.9	19.4	2.53	1.24	
	충북	(575)	6.6	30.5	40.2	21.3	1.3	37.2	40.2	22.7	2.80	0.89	
	충남	(759)	17.1	26.6	43.0	12.7	0.6	43.7	43.0	13.3	2.53	0.94	
	전북	(651)	24.7	34.8	31.7	7.7	1.0	59.6	31.7	8.7	2.25	0.95	
	전남	(671)	12.4	33.7	40.4	12.3	1.2	46.1	40.4	13.5	2.56	0.90	
	경북	(937)	15.7	34.4	37.7	11.4	0.8	50.1	37.7	12.1	2.47	0.92	
	경남	(1,159)	10.6	44.7	30.6	13.8	0.3	55.3	30.6	14.1	2.48	0.87	
제주	(253)	10.8	21.7	43.7	19.9	3.9	32.5	43.7	23.8	2.85	0.99		
학력	중졸이하	(2,967)	14.0	36.6	35.9	12.2	1.4	50.5	35.9	13.5	2.50	0.92	21.196 (0.000)***
	고졸	(5,577)	9.9	36.3	38.3	14.3	1.1	46.3	38.3	15.4	2.60	0.89	
	대재이상	(8,248)	9.3	34.2	40.0	15.6	0.9	43.5	40.0	16.5	2.65	0.88	
	모름/무응답	(254)	17.5	35.8	32.2	13.2	1.3	53.2	32.2	14.5	2.45	0.97	

구분		n	1	2	3	4	5	하위 (1~2) (%)	중간 (3) (%)	상위 (4~5) (%)	평균 (1~5)	표준 편차	유의성 검정 (t/F)
직업 유무	있다	(12,054)	9.9	35.0	38.9	15.1	1.1	44.9	38.9	16.2	2.62	0.89	4.454 (0.000)***
	없다	(4,991)	11.6	36.2	38.0	13.1	1.0	47.9	38.0	14.1	2.56	0.90	
종사상 지위	임금근로자	(8,145)	9.4	35.1	39.5	15.0	1.0	44.5	39.5	16.0	2.63	0.88	1.202 (0.301)
	자영업자	(3,396)	10.8	35.0	37.6	15.4	1.2	45.7	37.6	16.6	2.61	0.91	
	무급가족종사자	(513)	13.6	32.9	37.4	14.4	1.7	46.5	37.4	16.1	2.58	0.95	
고용 형태	상용근로자	(6,715)	9.1	34.8	40.4	14.7	1.0	43.9	40.4	15.7	2.64	0.88	1.176 (0.240)
	임시/일용근로자	(1,429)	10.6	36.7	35.1	16.7	0.9	47.3	35.1	17.6	2.61	0.92	
건강 상태	좋음	(10,715)	10.5	36.5	36.7	15.5	0.8	47.0	36.7	16.3	2.60	0.90	1.862 (0.155)
	보통	(5,103)	9.5	33.4	43.2	12.8	1.1	43.0	43.2	13.9	2.62	0.86	
	나쁨	(1,226)	13.4	33.6	36.7	12.8	3.5	47.0	36.7	16.3	2.59	0.99	
개인 소득	소득 없음	(3,413)	10.7	36.2	38.2	13.9	1.1	46.9	38.2	14.9	2.58	0.89	9.086 (0.000)***
	200만원 미만	(3,985)	12.5	36.3	37.0	12.9	1.3	48.8	37.0	14.2	2.54	0.91	
	200~300만원 미만	(4,510)	9.5	34.5	39.4	15.4	1.2	44.0	39.4	16.6	2.64	0.89	
	300~400만원 미만	(3,208)	9.2	36.0	39.1	15.2	0.5	45.2	39.1	15.7	2.62	0.87	
	400만원 이상	(1,930)	9.9	33.0	40.2	15.8	1.1	42.9	40.2	16.9	2.65	0.90	
혼인 상태	미혼	(5,541)	9.6	33.5	40.0	16.0	0.9	43.1	40.0	16.9	2.65	0.89	16.519 (0.000)***
	기혼	(8,562)	10.6	36.2	37.3	14.8	1.1	46.7	37.3	15.9	2.60	0.90	
	사별/이혼/별거	(2,942)	11.7	36.4	39.8	10.9	1.2	48.1	39.8	12.1	2.54	0.88	
가구 원수	1인	(4,259)	11.1	34.1	40.1	13.5	1.2	45.2	40.1	14.7	2.60	0.90	-0.665 (0.506)
	2인 이상	(12,786)	10.2	35.8	38.1	14.9	1.0	46.0	38.1	15.9	2.61	0.89	
주거 형태	자기집	(13,199)	10.9	35.7	38.0	14.2	1.2	46.6	38.0	15.3	2.59	0.90	8.043 (0.000)***
	전세	(2,619)	8.3	34.1	41.9	14.9	0.8	42.4	41.9	15.7	2.66	0.86	
	월세/사글세/무상	(1,227)	9.6	34.3	38.1	17.5	0.5	43.9	38.1	18.0	2.65	0.90	
주택 유형	단독주택	(5,524)	11.7	36.1	37.4	13.5	1.3	47.8	37.4	14.8	2.57	0.91	24.370 (0.000)***
	아파트	(8,563)	10.9	35.4	38.2	14.6	1.0	46.2	38.2	15.6	2.59	0.90	
	연립/다세대/기타	(2,958)	6.8	34.0	42.1	16.2	0.9	40.8	42.1	17.1	2.70	0.85	
기초생활 수급	해당	(396)	9.1	37.7	33.9	17.8	1.6	46.8	33.9	19.3	2.65	0.93	1.036 (0.300)
	비해당	(16,649)	10.5	35.3	38.7	14.4	1.1	45.8	38.7	15.5	2.60	0.89	
다문화 가정	해당	(73)	30.4	26.6	29.8	11.3	1.9	57.0	29.8	13.3	2.28	1.08	-2.578 (0.012)*
	비해당	(16,972)	10.4	35.4	38.7	14.5	1.1	45.7	38.7	15.6	2.61	0.89	
가구 소득	소득 없음	(101)	10.8	37.0	38.6	11.6	2.0	47.8	38.6	13.6	2.57	0.91	6.286 (0.000)***
	200만원 미만	(2,229)	14.2	36.3	36.4	11.5	1.5	50.5	36.4	13.1	2.50	0.93	
	200~300만원 미만	(2,374)	9.9	33.2	42.0	13.8	1.2	43.1	42.0	15.0	2.63	0.88	
	300~400만원 미만	(2,895)	9.3	34.7	39.9	15.5	0.5	44.0	39.9	16.1	2.63	0.87	
	400~500만원 미만	(2,440)	10.2	35.2	38.7	14.6	1.3	45.4	38.7	15.9	2.62	0.90	
	500~600만원 미만	(2,689)	9.6	37.0	36.9	15.7	0.9	46.6	36.9	16.6	2.61	0.89	
	600만원 이상	(4,318)	10.2	35.5	38.1	15.1	1.1	45.8	38.1	16.1	2.61	0.90	

* p<0.05, ** p<0.01, *** p<0.001

‘나는 비판적이다’에 대한 동의 정도는 전반적 행복감, 어제 행복감, 어제 미소/웃음 정도, 현재 자신의 사다리 위치, 5년 전 삶의 만족도, 5년 후 삶의 만족도가 낮은 집단(0~4)에서 높았다.

[표 5-104] 나는 비판적이다 : 주관적 인식

(단위: %, 점)

구분		n	1	2	3	4	5	하위 (1~2) (%)	중간 (3) (%)	상위 (4~5) (%)	평균 (1~5)	표준 편차	유의성 검정 (t/F)
전 체		(17,045)	10.4	35.4	38.6	14.5	1.1	45.8	38.6	15.6	2.60	0.90	-
전반적 행복감	0~4	(1,085)	8.2	28.3	41.4	18.5	3.6	36.5	41.4	22.1	2.81	0.95	30.687 (0.000)***
	5	(3,085)	10.5	33.7	42.8	11.7	1.2	44.2	42.8	12.9	2.59	0.87	
	6~10	(12,875)	10.6	36.3	37.4	14.9	0.8	47.0	37.4	15.7	2.59	0.89	
어제 행복감	0~4	(1,242)	11.8	25.9	41.9	17.2	3.2	37.7	41.9	20.4	2.74	0.98	16.299 (0.000)***
	5	(3,701)	10.6	34.7	41.5	12.1	1.0	45.4	41.5	13.1	2.58	0.87	
	6~10	(12,102)	10.2	36.5	37.4	15.0	0.9	46.8	37.4	15.8	2.60	0.89	
어제 미소/웃음	0~4	(1,816)	11.2	30.5	40.3	15.7	2.2	41.7	40.3	18.0	2.67	0.94	12.254 (0.000)***
	5	(4,029)	11.6	34.7	41.1	11.9	0.7	46.3	41.1	12.6	2.55	0.87	
	6~10	(11,200)	9.9	36.4	37.5	15.3	1.0	46.3	37.5	16.3	2.61	0.90	
사다리 위치	0~4	(1,589)	13.4	31.3	37.0	15.8	2.5	44.7	37.0	18.3	2.63	0.98	1.798 (0.166)
	5	(3,034)	9.3	37.3	40.6	11.9	1.0	46.6	40.6	12.8	2.58	0.85	
	6~10	(12,421)	10.3	35.4	38.4	15.0	0.9	45.7	38.4	15.9	2.61	0.89	
5년 전 삶의 만족도	0~4	(1,512)	12.1	29.3	39.9	16.1	2.6	41.4	39.9	18.7	2.68	0.97	6.026 (0.002)**
	5	(4,140)	10.0	36.1	40.1	13.0	0.8	46.1	40.1	13.8	2.58	0.87	
	6~10	(11,393)	10.4	35.9	37.9	14.9	1.0	46.2	37.9	15.8	2.60	0.90	
5년 후 삶의 만족도	0~4	(1,138)	10.8	29.9	39.4	16.7	3.3	40.7	39.4	19.9	2.72	0.97	10.193 (0.000)***
	5	(2,596)	9.0	34.7	43.5	12.1	0.8	43.6	43.5	12.9	2.61	0.84	
	6~10	(13,311)	10.7	36.0	37.6	14.8	0.9	46.7	37.6	15.7	2.59	0.90	

* p<0.05, ** p<0.01, *** p<0.001

8 나는 일을 철저히 한다

가. 전체 분석

‘나는 일을 철저히 한다’에 얼마나 동의하는지 묻은 결과, 응답자의 48.5%는 5점 만점 기준 4점 이상으로 동의한다고 응답(상위: 4~5점)하였고, 2점 이하 동의하지 않는다는 응답은 45.8%(하위: 1~2점)로 나타났다.

동의 정도를 평균으로 환산하면 5점 만점 기준 3.44점이다.

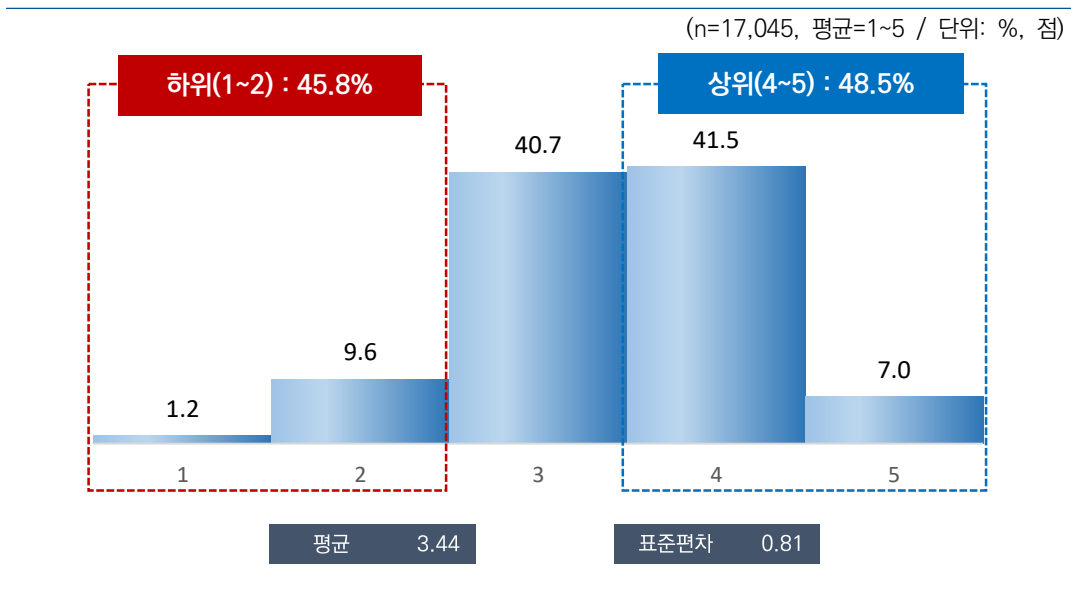

[그림 5-58] 나는 일을 철저히 한다

나. 특성별 분석

‘나는 일을 철저히 한다’에 대한 동의 정도는 성별로는 큰 차이가 없었으나, 연령별로는 30대(3.51점) 및 50대(3.51점)가 가장 높고 15~19세(3.21점)가 가장 낮았다.

지역별로는 충남(3.13점), 직업 유무별로는 무직(3.28점), 종사상 지위별로는 무급가족 종사자(3.32점), 건강 상태별로는 나쁨(3.24점), 개인 소득별로는 소득 없음(3.28점), 주거 형태별로는 월세/사글세/무상(3.23점), 기초생활 수급 유형별로는 해당(3.15점), 가구 소득별로는 200만원 미만(3.26점) 계층에서 동의 정도가 상대적으로 낮게 나타났다.

[표 5-105] 나는 일을 철저히 한다

(단위: %, 점)

구분	n	1	2	3	4	5	하위 (1~2) (%)	중간 (3) (%)	상위 (4~5) (%)	평균 (1~5)	표준 편차	유의성 검정 (t/F)
전 체	(17,045)	1.2	9.6	40.7	41.5	7.0	10.8	40.7	48.5	3.44	0.81	-
성별	남자 (8,471)	1.0	9.5	39.4	42.6	7.5	10.5	39.4	50.1	3.46	0.81	4.200 (0.000)***
	여자 (8,574)	1.4	9.8	41.9	40.4	6.5	11.1	41.9	47.0	3.41	0.81	
연령별	15~19 (934)	1.7	13.3	50.6	31.3	3.1	15.0	50.6	34.4	3.21	0.77	27.881 (0.000)***
	20대 (2,456)	1.2	9.4	41.0	41.8	6.6	10.6	41.0	48.4	3.43	0.80	
	30대 (2,415)	0.9	8.4	36.7	46.6	7.3	9.3	36.7	54.0	3.51	0.79	
	40대 (3,021)	1.6	9.2	39.4	42.1	7.6	10.8	39.4	49.7	3.45	0.83	
	50대 (3,258)	0.8	7.8	39.2	44.2	7.9	8.6	39.2	52.1	3.51	0.78	
	60대 이상 (4,961)	1.2	11.1	42.2	38.6	6.9	12.3	42.2	45.5	3.39	0.82	
지역별	서울 (2,854)	0.2	6.8	41.3	46.2	5.6	7.0	41.3	51.7	3.50	0.71	19.684 (0.000)***
	부산 (1,194)	1.6	10.1	41.0	40.7	6.6	11.7	41.0	47.3	3.41	0.82	
	대구 (853)	0.2	9.6	45.3	38.4	6.7	9.7	45.3	45.0	3.42	0.76	
	인천 (1,052)	0.9	8.8	33.6	51.1	5.5	9.8	33.6	56.6	3.51	0.77	
	광주 (522)	1.4	7.0	35.2	38.2	18.3	8.4	35.2	56.4	3.65	0.90	
	대전 (526)	1.5	9.7	41.8	38.2	8.8	11.2	41.8	47.0	3.43	0.84	
	울산 (407)	2.4	16.5	40.9	35.1	5.1	18.9	40.9	40.3	3.24	0.87	
	세종 (141)	3.7	20.7	33.2	39.9	2.5	24.4	33.2	42.4	3.17	0.91	
	경기 (3,923)	1.3	9.8	40.7	41.8	6.4	11.1	40.7	48.2	3.42	0.80	
	강원 (568)	3.6	7.5	32.8	31.5	24.6	11.0	32.8	56.1	3.66	1.04	
	충북 (575)	1.6	9.0	41.9	42.6	5.0	10.6	41.9	47.6	3.40	0.78	
	충남 (759)	2.0	17.0	50.2	27.6	3.3	19.0	50.2	30.8	3.13	0.80	
	전북 (651)	2.1	8.2	45.3	34.6	9.9	10.3	45.3	44.4	3.42	0.85	
	전남 (671)	1.2	5.3	33.6	51.3	8.6	6.5	33.6	59.9	3.61	0.77	
	경북 (937)	0.4	11.4	46.4	36.0	5.8	11.8	46.4	41.9	3.36	0.77	
	경남 (1,159)	1.0	12.5	37.8	45.8	3.0	13.5	37.8	48.8	3.37	0.78	
제주 (253)	1.6	7.8	42.9	37.7	10.1	9.4	42.9	47.8	3.47	0.84		

구분		n	1	2	3	4	5	하위 (1~2) (%)	중간 (3) (%)	상위 (4~5) (%)	평균 (1~5)	표준 편차	유의성 검정 (t/F)
학력	중졸이하	(2,967)	1.7	14.4	44.9	33.6	5.4	16.1	44.9	39.0	3.27	0.83	88.227 (0.000)***
	고졸	(5,577)	1.4	9.6	41.6	41.4	5.9	11.1	41.6	47.3	3.41	0.80	
	대재이상	(8,248)	0.8	7.7	38.2	44.9	8.4	8.5	38.2	53.3	3.52	0.79	
	모름/무응답	(254)	2.4	16.2	49.0	25.6	6.8	18.6	49.0	32.3	3.18	0.87	
직업 유무	있다	(12,054)	1.1	8.5	37.8	44.5	8.1	9.6	37.8	52.6	3.50	0.81	16.525 (0.000)***
	없다	(4,991)	1.3	12.4	47.6	34.3	4.4	13.7	47.6	38.7	3.28	0.79	
종사상 지위	임금근로자	(8,145)	1.1	8.5	38.7	44.0	7.7	9.6	38.7	51.7	3.49	0.80	22.333 (0.000)***
	자영업자	(3,396)	0.9	7.9	35.2	46.6	9.4	8.8	35.2	56.0	3.56	0.81	
	무급가족종사자	(513)	3.1	12.4	39.9	38.6	6.0	15.5	39.9	44.6	3.32	0.88	
고용 형태	상용근로자	(6,715)	1.2	8.3	37.3	45.1	8.1	9.5	37.3	53.2	3.51	0.81	4.605 (0.000)***
	임시/일용근로자	(1,429)	0.6	9.3	45.2	38.8	6.0	9.9	45.2	44.8	3.40	0.76	
건강 상태	좋음	(10,715)	1.1	9.1	37.5	45.4	6.9	10.2	37.5	52.3	3.48	0.80	60.071 (0.000)***
	보통	(5,103)	1.0	9.4	46.1	36.1	7.3	10.5	46.1	43.4	3.39	0.80	
	나쁨	(1,226)	2.8	14.6	45.5	30.1	6.9	17.4	45.5	37.0	3.24	0.88	
개인 소득	소득 없음	(3,413)	1.7	11.6	48.3	34.2	4.2	13.3	48.3	38.4	3.28	0.79	100.263 (0.000)***
	200만원 미만	(3,985)	1.3	11.5	42.7	38.9	5.6	12.9	42.7	44.5	3.36	0.81	
	200-300만원 미만	(4,510)	1.0	8.8	40.5	43.0	6.7	9.8	40.5	49.7	3.46	0.79	
	300-400만원 미만	(3,208)	1.1	8.3	36.1	45.9	8.5	9.4	36.1	54.5	3.53	0.81	
	400만원 이상	(1,930)	0.6	6.3	30.9	48.8	13.4	6.9	30.9	62.2	3.68	0.81	
혼인 상태	미혼	(5,541)	1.3	10.3	41.7	40.4	6.3	11.6	41.7	46.7	3.40	0.81	42.928 (0.000)***
	기혼	(8,562)	1.1	8.7	38.6	43.6	8.1	9.7	38.6	51.7	3.49	0.81	
	사별/이혼/별거	(2,942)	1.3	11.1	44.8	37.3	5.5	12.4	44.8	42.8	3.35	0.80	
가구 원수	1인	(4,259)	1.4	11.0	41.9	39.4	6.3	12.3	41.9	45.7	3.38	0.82	-4.850 (0.000)***
	2인 이상	(12,786)	1.1	9.2	40.2	42.2	7.3	10.3	40.2	49.5	3.45	0.80	
주거 형태	자기집	(13,199)	1.1	9.3	40.5	41.8	7.3	10.4	40.5	49.1	3.45	0.80	43.933 (0.000)***
	전세	(2,619)	1.0	8.7	39.8	43.5	7.0	9.7	39.8	50.5	3.47	0.79	
	월세/사글세/무상	(1,227)	2.2	15.1	44.6	33.8	4.3	17.3	44.6	38.1	3.23	0.83	
주택 유형	단독주택	(5,524)	1.7	11.4	41.2	39.4	6.3	13.1	41.2	45.7	3.37	0.83	27.366 (0.000)***
	아파트	(8,563)	1.0	9.1	40.6	41.7	7.7	10.0	40.6	49.3	3.46	0.80	
	연립/다세대/기타	(2,958)	0.9	8.0	39.6	44.9	6.7	8.8	39.6	51.5	3.49	0.77	
기초생활 수급	해당	(396)	2.0	19.3	43.8	31.7	3.3	21.3	43.8	35.0	3.15	0.84	-7.145 (0.000)***
	비해당	(16,649)	1.2	9.4	40.6	41.7	7.1	10.6	40.6	48.8	3.44	0.80	
다문화 가정	해당	(73)	0.8	12.7	39.5	40.7	6.3	13.5	39.5	47.0	3.39	0.82	-0.477 (0.634)
	비해당	(16,972)	1.2	9.6	40.7	41.5	7.0	10.8	40.7	48.5	3.44	0.81	
가구 소득	소득 없음	(101)	2.7	7.7	50.8	33.4	5.3	10.5	50.8	38.7	3.31	0.80	44.389 (0.000)***
	200만원 미만	(2,229)	2.0	14.1	44.6	34.3	5.1	16.1	44.6	39.4	3.26	0.83	
	200-300만원 미만	(2,374)	1.2	10.7	45.3	36.7	6.1	11.8	45.3	42.9	3.36	0.80	
	300-400만원 미만	(2,895)	2.1	9.9	42.2	40.0	5.8	11.9	42.2	45.9	3.38	0.82	
	400-500만원 미만	(2,440)	0.8	8.7	40.2	43.2	7.0	9.6	40.2	50.2	3.47	0.78	
	500-600만원 미만	(2,689)	0.8	9.5	38.3	44.5	7.0	10.3	38.3	51.4	3.47	0.79	
	600만원 이상	(4,318)	0.6	7.2	36.6	46.2	9.4	7.8	36.6	55.6	3.57	0.78	

* p<0.05, ** p<0.01, *** p<0.001

‘나는 일을 철저히 한다’에 대한 동의 정도는 전반적 행복감, 어제 행복감, 어제 미소/웃음 정도, 현재 자신의 사다리 위치, 5년 전 삶의 만족도, 5년 후 삶의 만족도가 높은 집단(6~10)에서 높았다.

[표 5-106] 나는 일을 철저히 한다 : 주관적 인식

(단위: %, 점)

구분		n	1	2	3	4	5	하위 (1~2) (%)	중간 (3) (%)	상위 (4~5) (%)	평균 (1~5)	표준 편차	유약성 검정 (t/F)
전 체		(17,045)	1.2	9.6	40.7	41.5	7.0	10.8	40.7	48.5	3.44	0.81	-
전반적 행복감	0~4	(1,085)	2.7	18.3	48.7	25.9	4.4	21.0	48.7	30.3	3.11	0.85	201.389 (0.000)***
	5	(3,085)	1.9	12.5	47.1	33.3	5.1	14.5	47.1	38.4	3.27	0.82	
	6~10	(12,875)	0.9	8.2	38.4	44.8	7.7	9.1	38.4	52.5	3.50	0.79	
어제 행복감	0~4	(1,242)	2.9	18.2	48.8	25.4	4.6	21.1	48.8	30.0	3.11	0.85	204.339 (0.000)***
	5	(3,701)	1.7	12.5	44.9	35.5	5.5	14.1	44.9	41.0	3.31	0.82	
	6~10	(12,102)	0.9	7.9	38.5	45.0	7.7	8.7	38.5	52.7	3.51	0.78	
어제 미소/웃음	0~4	(1,816)	1.8	16.6	45.8	30.8	5.1	18.3	45.8	35.9	3.21	0.84	139.984 (0.000)***
	5	(4,029)	1.6	11.0	44.1	37.7	5.6	12.6	44.1	43.3	3.35	0.81	
	6~10	(11,200)	0.9	8.0	38.6	44.6	7.9	8.9	38.6	52.5	3.50	0.79	
사다리 위치	0~4	(1,589)	2.1	15.6	43.5	35.1	3.6	17.8	43.5	38.7	3.22	0.83	75.491 (0.000)***
	5	(3,034)	1.3	9.4	44.1	40.0	5.3	10.7	44.1	45.3	3.39	0.78	
	6~10	(12,421)	1.1	8.9	39.5	42.7	7.9	10.0	39.5	50.6	3.47	0.81	
5년 전 삶의 만족도	0~4	(1,512)	2.4	16.0	43.4	31.1	7.1	18.3	43.4	38.3	3.25	0.89	74.478 (0.000)***
	5	(4,140)	1.6	11.4	42.5	37.4	7.2	12.9	42.5	44.6	3.37	0.84	
	6~10	(11,393)	0.9	8.2	39.6	44.4	7.0	9.1	39.6	51.3	3.48	0.78	
5년 후 삶의 만족도	0~4	(1,138)	2.7	18.4	48.5	26.2	4.2	21.1	48.5	30.4	3.11	0.84	206.817 (0.000)***
	5	(2,596)	1.7	13.6	47.2	32.7	4.8	15.3	47.2	37.5	3.25	0.81	
	6~10	(13,311)	1.0	8.1	38.7	44.5	7.7	9.1	38.7	52.2	3.50	0.79	

* p<0.05, ** p<0.01, *** p<0.001

9 나는 쉽게 긴장한다

가. 전체 분석

‘나는 쉽게 긴장한다’에 얼마나 동의하는지 물은 결과, 응답자의 27.9%는 5점 만점 기준 4점 이상으로 동의한다고 응답(상위: 4~5점)하였고, 2점 이하 동의하지 않는다는 응답은 27.3%(하위: 1~2점)로 나타났다.

동의 정도를 평균으로 환산하면 5점 만점 기준 2.99점이다.

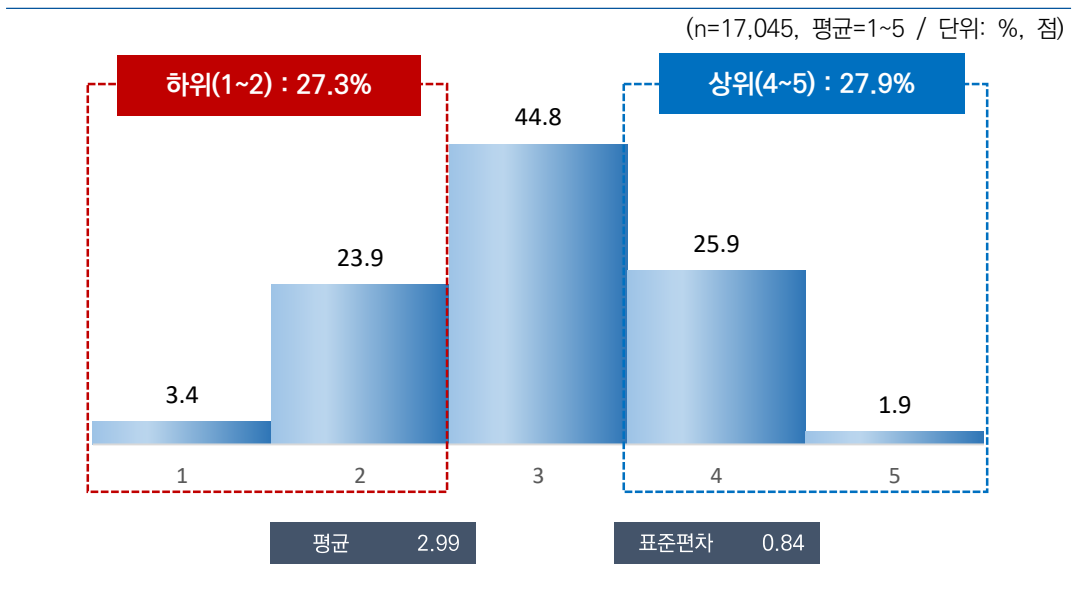

[그림 5-59] 나는 쉽게 긴장한다

나. 특성별 분석

‘나는 쉽게 긴장한다’에 대한 동의 정도는 성별로는 큰 차이가 없었으나, 연령별로는 15~19세(3.08점)가 가장 높고 60대 이상(2.93점)이 가장 낮았다.

지역별로는 전남(2.82점), 학력별로는 중졸 이하(2.93점), 혼인 상태별로는 사별/이혼/별거(2.96점), 가구 소득별로는 소득 없음(2.86점) 계층에서 동의 정도가 상대적으로 낮게 나타났다.

[표 5-107] 나는 쉽게 긴장한다

(단위: %, 점)

구분		n	1	2	3	4	5	하위 (1~2) (%)	중간 (3) (%)	상위 (4~5) (%)	평균 (1~5)	표준 편차	유의성 검정 (t/F)
전 체		(17,045)	3.4	23.9	44.8	25.9	1.9	27.3	44.8	27.9	2.99	0.84	-
성별	남자	(8,471)	3.9	24.9	44.6	24.8	1.8	28.8	44.6	26.6	2.96	0.85	-4.947 (0.000)***
	여자	(8,574)	3.0	22.9	45.1	27.1	2.0	25.9	45.1	29.1	3.02	0.84	
연령별	15~19	(934)	2.5	20.5	45.3	29.6	2.2	23.0	45.3	31.8	3.08	0.82	14.760 (0.000)***
	20대	(2,456)	2.9	23.6	43.5	28.1	1.9	26.5	43.5	30.0	3.03	0.84	
	30대	(2,415)	2.9	21.3	43.8	29.6	2.4	24.2	43.8	32.0	3.07	0.85	
	40대	(3,021)	2.5	24.3	45.0	26.3	2.0	26.8	45.0	28.3	3.01	0.83	
	50대	(3,258)	3.4	25.6	45.7	23.6	1.6	29.0	45.7	25.3	2.94	0.83	
60대 이상	(4,961)	4.7	24.6	45.2	23.7	1.8	29.3	45.2	25.5	2.93	0.86		
지역별	서울	(2,854)	2.6	26.8	44.3	24.6	1.6	29.4	44.3	26.2	2.96	0.83	7.044 (0.000)***
	부산	(1,194)	1.4	27.2	44.8	25.3	1.3	28.7	44.8	26.6	2.98	0.80	
	대구	(853)	0.5	20.1	52.6	25.4	1.4	20.6	52.6	26.8	3.07	0.72	
	인천	(1,052)	3.0	26.9	44.1	25.3	0.6	29.9	44.1	25.9	2.94	0.82	
	광주	(522)	6.4	22.7	40.5	27.4	3.0	29.1	40.5	30.4	2.98	0.94	
	대전	(526)	2.7	16.3	53.1	25.2	2.7	19.0	53.1	27.9	3.09	0.79	
	울산	(407)	3.1	21.0	51.0	23.9	1.0	24.1	51.0	24.9	2.99	0.78	
	세종	(141)	2.9	26.6	45.3	24.8	0.4	29.5	45.3	25.2	2.93	0.80	
	경기	(3,923)	2.0	22.7	45.6	27.7	1.9	24.8	45.6	29.6	3.05	0.81	
	강원	(568)	12.4	18.2	40.3	21.4	7.7	30.6	40.3	29.1	2.94	1.09	
	충북	(575)	3.0	22.5	44.3	28.1	2.0	25.5	44.3	30.1	3.04	0.84	
	충남	(759)	7.3	26.6	37.4	28.0	0.7	33.9	37.4	28.7	2.88	0.92	
	전북	(651)	3.3	30.0	45.9	18.1	2.7	33.3	45.9	20.8	2.87	0.84	
	전남	(671)	8.6	26.9	39.8	23.1	1.5	35.5	39.8	24.6	2.82	0.94	
	경북	(937)	4.5	23.0	41.8	29.3	1.4	27.5	41.8	30.7	3.00	0.87	
경남	(1,159)	3.4	21.2	44.3	29.1	2.1	24.6	44.3	31.1	3.05	0.85		
제주	(253)	2.7	14.5	54.9	23.5	4.5	17.1	54.9	27.9	3.13	0.81		
학력	중졸이하	(2,967)	4.4	27.2	41.0	25.8	1.6	31.6	41.0	27.4	2.93	0.87	9.965 (0.000)***
	고졸	(5,577)	3.8	21.8	45.7	26.6	2.0	25.7	45.7	28.6	3.01	0.85	
	대재이상	(8,248)	2.7	24.1	45.6	25.7	1.9	26.7	45.6	27.7	3.00	0.83	
	모름/무응답	(254)	7.8	25.6	44.8	20.2	1.6	33.4	44.8	21.8	2.82	0.90	

구분		n	1	2	3	4	5	하위 (1~2) (%)	중간 (3) (%)	상위 (4~5) (%)	평균 (1~5)	표준 편차	유의성 검정 (t/F)
직업 유무	있다	(12,054)	3.6	24.5	44.7	25.4	1.8	28.1	44.7	27.2	2.97	0.84	-3.906 (0.000)***
	없다	(4,991)	3.1	22.4	45.1	27.3	2.1	25.5	45.1	29.4	3.03	0.84	
종사상 지위	임금근로자	(8,145)	2.9	23.8	45.8	25.6	2.0	26.6	45.8	27.5	3.00	0.83	11.982 (0.000)***
	자영업자	(3,396)	4.9	25.9	43.0	24.8	1.4	30.7	43.0	26.3	2.92	0.87	
	무급가족종사자	(513)	5.7	27.2	39.2	26.2	1.7	32.9	39.2	27.9	2.91	0.91	
고용 형태	상용근로자	(6,715)	3.1	24.0	45.7	25.4	1.8	27.1	45.7	27.2	2.99	0.83	-2.653 (0.008)**
	임시/일용근로자	(1,429)	2.0	22.5	46.4	26.2	2.9	24.6	46.4	29.0	3.05	0.82	
건강 상태	좋음	(10,715)	3.5	25.0	42.9	26.7	1.9	28.5	42.9	28.6	2.99	0.86	0.957 (0.384)
	보통	(5,103)	2.9	21.4	49.6	24.5	1.5	24.4	49.6	26.1	3.00	0.80	
	나쁨	(1,226)	5.0	24.8	41.7	25.0	3.6	29.7	41.7	28.6	2.97	0.92	
개인 소득	소득 없음	(3,413)	2.9	22.2	44.8	27.7	2.4	25.1	44.8	30.1	3.05	0.84	11.263 (0.000)***
	200만원 미만	(3,985)	3.9	24.1	44.2	26.2	1.6	28.0	44.2	27.8	2.98	0.85	
	200~300만원 미만	(4,510)	3.3	23.1	44.4	27.4	1.9	26.4	44.4	29.3	3.01	0.84	
	300~400만원 미만	(3,208)	3.3	24.7	45.5	24.5	1.9	28.0	45.5	26.5	2.97	0.84	
	400만원 이상	(1,930)	3.8	27.1	46.2	21.3	1.6	30.9	46.2	22.9	2.90	0.83	
혼인 상태	미혼	(5,541)	2.9	23.1	43.7	28.3	2.1	26.0	43.7	30.4	3.04	0.84	12.469 (0.000)***
	기혼	(8,562)	3.5	24.3	45.8	24.5	2.0	27.7	45.8	26.4	2.97	0.84	
	사별/이혼/별거	(2,942)	4.3	24.4	44.1	25.8	1.4	28.7	44.1	27.3	2.96	0.85	
가구 원수	1인	(4,259)	4.3	23.6	43.2	26.9	2.0	27.9	43.2	28.8	2.99	0.87	-0.419 (0.675)
	2인 이상	(12,786)	3.1	24.0	45.4	25.6	1.9	27.1	45.4	27.5	2.99	0.83	
주거 형태	자기집	(13,199)	3.6	24.2	44.8	25.6	1.8	27.8	44.8	27.4	2.98	0.85	5.733 (0.003)**
	전세	(2,619)	2.3	22.5	47.1	26.3	1.7	24.9	47.1	28.1	3.03	0.81	
	월세/사글세/무상	(1,227)	3.8	23.5	40.6	29.1	3.0	27.3	40.6	32.1	3.04	0.89	
주택 유형	단독주택	(5,524)	4.1	24.5	42.7	26.8	1.8	28.6	42.7	28.7	2.98	0.87	1.016 (0.362)
	아파트	(8,563)	3.2	23.2	46.4	25.3	1.9	26.4	46.4	27.2	2.99	0.83	
	연립/다세대/기타	(2,958)	2.7	24.7	44.4	26.2	2.0	27.4	44.4	28.2	3.00	0.84	
기초생활 수급	해당	(396)	2.6	21.6	41.7	31.7	2.4	24.2	41.7	34.1	3.10	0.85	2.563 (0.010)*
	비해당	(16,649)	3.4	24.0	44.9	25.8	1.9	27.4	44.9	27.7	2.99	0.84	
다문화 가정	해당	(73)	4.3	25.8	38.8	26.9	4.2	30.1	38.8	31.1	3.01	0.94	0.176 (0.861)
	비해당	(16,972)	3.4	23.9	44.9	25.9	1.9	27.3	44.9	27.8	2.99	0.84	
가구 소득	소득 없음	(101)	9.3	18.7	49.8	20.6	1.5	28.1	49.8	22.2	2.86	0.90	3.769 (0.001)***
	200만원 미만	(2,229)	4.9	23.8	44.8	24.9	1.7	28.7	44.8	26.5	2.94	0.86	
	200~300만원 미만	(2,374)	3.9	22.2	45.1	26.6	2.1	26.1	45.1	28.7	3.01	0.85	
	300~400만원 미만	(2,895)	3.1	24.6	42.9	27.4	2.0	27.7	42.9	29.4	3.01	0.85	
	400~500만원 미만	(2,440)	2.7	24.6	42.9	28.2	1.5	27.3	42.9	29.7	3.01	0.84	
	500~600만원 미만	(2,689)	2.9	22.6	45.3	27.1	2.0	25.6	45.3	29.2	3.03	0.83	
	600만원 이상	(4,318)	3.1	24.9	46.7	23.3	2.0	28.0	46.7	25.3	2.96	0.83	

* p<0.05, ** p<0.01, *** p<0.001

‘나는 쉽게 긴장한다’에 대한 동의 정도는 전반적 행복감, 현재 자신의 사다리 위치가 낮은 집단(0~4)에서 높았다.

[표 5-108] 나는 쉽게 긴장한다 : 주관적 인식

(단위: %, 점)

구분		n	1	2	3	4	5	하위 (1~2) (%)	중간 (3) (%)	상위 (4~5) (%)	평균 (1~5)	표준 편차	유의성 검정 (t/F)
전 체		(17,045)	3.4	23.9	44.8	25.9	1.9	27.3	44.8	27.9	2.99	0.84	-
전반적 행복감	0~4	(1,085)	5.6	23.5	39.4	28.3	3.2	29.1	39.4	31.5	3.00	0.93	0.270 (0.764)
	5	(3,085)	3.3	23.5	47.0	24.2	2.0	26.8	47.0	26.2	2.98	0.83	
	6~10	(12,875)	3.3	24.0	44.8	26.2	1.8	27.3	44.8	27.9	2.99	0.84	
어제 행복감	0~4	(1,242)	5.3	23.4	43.0	25.9	2.4	28.7	43.0	28.3	2.97	0.89	3.706 (0.025)*
	5	(3,701)	3.7	23.2	47.8	23.7	1.6	26.9	47.8	25.3	2.96	0.83	
	6~10	(12,102)	3.1	24.2	44.1	26.6	2.0	27.3	44.1	28.6	3.00	0.84	
어제 미소/웃음	0~4	(1,816)	4.6	23.7	42.9	26.4	2.5	28.3	42.9	28.9	2.99	0.89	6.010 (0.002)**
	5	(4,029)	3.3	24.5	47.2	23.8	1.2	27.8	47.2	25.0	2.95	0.81	
	6~10	(11,200)	3.3	23.7	44.3	26.7	2.0	27.0	44.3	28.7	3.00	0.85	
사다리 위치	0~4	(1,589)	4.0	23.8	38.2	30.4	3.5	27.9	38.2	33.9	3.06	0.92	6.465 (0.002)**
	5	(3,034)	2.7	23.6	45.5	26.8	1.4	26.3	45.5	28.2	3.01	0.82	
	6~10	(12,421)	3.5	24.0	45.5	25.2	1.8	27.5	45.5	27.0	2.98	0.84	
5년 전 삶의 만족도	0~4	(1,512)	7.1	27.3	39.7	23.4	2.5	34.4	39.7	25.9	2.87	0.94	25.972 (0.000)***
	5	(4,140)	3.6	23.7	47.7	23.7	1.3	27.3	47.7	25.0	2.95	0.82	
	6~10	(11,393)	2.9	23.5	44.4	27.1	2.0	26.4	44.4	29.2	3.02	0.84	
5년 후 삶의 만족도	0~4	(1,138)	5.4	24.6	41.1	24.7	4.2	30.0	41.1	28.9	2.98	0.94	0.222 (0.801)
	5	(2,596)	3.0	22.8	48.5	24.0	1.6	25.8	48.5	25.6	2.98	0.81	
	6~10	(13,311)	3.3	24.1	44.4	26.4	1.8	27.4	44.4	28.2	2.99	0.84	

* p<0.05, ** p<0.01, *** p<0.001

10 나는 상상력이 풍부하다

가. 전체 분석

‘나는 상상력이 풍부하다’에 얼마나 동의하는지 물은 결과, 응답자의 29.4%는 5점 만점 기준 4점 이상으로 동의한다고 응답(상위: 4~5점)하였고, 2점 이하 동의하지 않는다는 응답은 21.4%(하위: 1~2점)로 나타났다.

동의 정도를 평균으로 환산하면 5점 만점 기준 3.08점이다.

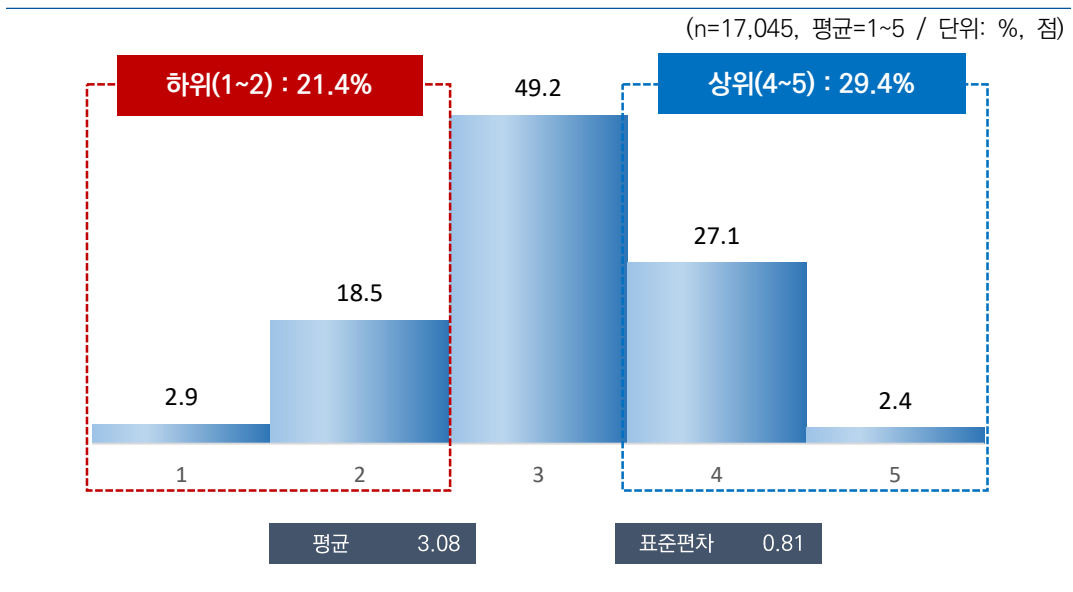

[그림 5-60] 나는 상상력이 풍부하다

나. 특성별 분석

‘나는 상상력이 풍부하다’에 대한 동의 정도는 성별로는 큰 차이가 없었으나, 연령별로는 15~19세(3.28점)가 가장 높고 60대 이상(2.91점)이 가장 낮았다.

지역별로는 전남(2.75점), 고용 형태별로는 임시/일용근로자(2.98점), 건강 상태별로는 나쁨(2.67점), 개인 소득별로는 200만원 미만(2.90점), 혼인 상태별로는 사별/이혼/별거(2.89점), 기초생활 수급 여부별로는 해당(2.82점), 가구 소득별로는 200만원 미만(2.83점) 계층에서 동의 정도가 상대적으로 낮게 나타났다.

[표 5-109] 나는 상상력이 풍부하다

(단위: %, 점)

구분	n	1	2	3	4	5	하위 (1~2) (%)	중간 (3) (%)	상위 (4~5) (%)	평균 (1~5)	표준 편차	유의성 검정 (t/F)
전 체	(17,045)	2.9	18.5	49.2	27.1	2.4	21.4	49.2	29.4	3.08	0.81	-
성별	남자 (8,471)	2.9	18.0	48.5	28.2	2.4	20.9	48.5	30.6	3.09	0.82	2.712 (0.007)**
	여자 (8,574)	2.9	19.0	49.9	26.0	2.3	21.9	49.9	28.3	3.06	0.81	
연령별	15~19 (934)	1.8	14.0	43.2	36.1	4.9	15.8	43.2	41.0	3.28	0.83	84.081 (0.000)***
	20대 (2,456)	1.5	13.7	48.1	33.5	3.1	15.2	48.1	36.7	3.23	0.78	
	30대 (2,415)	1.7	15.0	48.6	31.5	3.1	16.7	48.6	34.6	3.19	0.79	
	40대 (3,021)	2.6	18.7	48.1	28.2	2.5	21.3	48.1	30.6	3.09	0.81	
	50대 (3,258)	3.1	18.0	52.1	24.7	2.0	21.2	52.1	26.7	3.04	0.79	
	60대 이상 (4,961)	4.4	23.6	49.8	20.9	1.3	28.0	49.8	22.2	2.91	0.82	
지역별	서울 (2,854)	0.4	16.5	53.8	27.5	1.8	17.0	53.8	29.3	3.14	0.71	20.639 (0.000)***
	부산 (1,194)	4.9	13.3	48.4	32.3	1.2	18.2	48.4	33.4	3.11	0.83	
	대구 (853)	0.3	18.7	53.3	26.4	1.4	19.0	53.3	27.7	3.10	0.71	
	인천 (1,052)	0.4	15.6	51.6	30.6	2.0	15.9	51.6	32.5	3.18	0.72	
	광주 (522)	6.3	23.4	44.7	23.6	1.9	29.7	44.7	25.5	2.91	0.89	
	대전 (526)	3.6	11.4	57.4	23.8	3.7	15.0	57.4	27.6	3.13	0.79	
	울산 (407)	7.4	21.6	51.6	18.8	0.5	29.0	51.6	19.3	2.83	0.83	
	세종 (141)	2.7	29.5	44.0	22.7	1.0	32.3	44.0	23.7	2.90	0.82	
	경기 (3,923)	1.0	20.0	48.4	28.2	2.5	20.9	48.4	30.7	3.11	0.78	
	강원 (568)	10.8	13.8	35.7	25.7	14.1	24.5	35.7	39.8	3.19	1.16	
	충북 (575)	4.0	19.6	52.5	22.7	1.1	23.7	52.5	23.8	2.97	0.79	
	충남 (759)	5.8	22.1	43.7	26.9	1.5	27.9	43.7	28.4	2.96	0.88	
	전북 (651)	2.9	16.5	59.2	18.9	2.5	19.4	59.2	21.4	3.02	0.75	
	전남 (671)	9.9	28.8	39.4	20.2	1.7	38.6	39.4	21.9	2.75	0.94	
	경북 (937)	5.2	25.2	45.2	21.9	2.4	30.4	45.2	24.4	2.91	0.88	
	경남 (1,159)	1.8	14.2	47.1	35.9	1.0	16.0	47.1	36.9	3.20	0.76	
제주 (253)	3.9	16.9	44.8	29.0	5.4	20.8	44.8	34.5	3.15	0.90		

구분		n	1	2	3	4	5	하위 (1~2) (%)	중간 (3) (%)	상위 (4~5) (%)	평균 (1~5)	표준 편차	유의성 검정 (t/F)
학력	중졸이하	(2,967)	5.7	25.2	45.4	21.4	2.3	30.9	45.4	23.8	2.90	0.88	135.697 (0.000)***
	고졸	(5,577)	3.2	20.0	51.0	24.3	1.4	23.2	51.0	25.7	3.01	0.79	
	대재이상	(8,248)	1.6	14.7	49.4	31.3	3.0	16.3	49.4	34.3	3.19	0.78	
	모름/무응답	(254)	6.8	28.6	46.3	17.3	1.0	35.4	46.3	18.3	2.77	0.85	
직업 유무	있다	(12,054)	2.7	18.1	49.7	27.3	2.3	20.7	49.7	29.6	3.08	0.80	2.362 (0.018)*
	없다	(4,991)	3.5	19.5	47.9	26.5	2.6	23.0	47.9	29.1	3.05	0.84	
종사상 지위	임금근로자	(8,145)	2.3	17.2	50.9	27.5	2.1	19.5	50.9	29.5	3.10	0.78	4.655 (0.010)**
	자영업자	(3,396)	3.4	19.7	46.6	27.7	2.7	23.1	46.6	30.3	3.07	0.84	
	무급가족종사자	(513)	3.0	20.8	51.6	22.4	2.3	23.8	51.6	24.7	3.00	0.80	
고용 형태	상용근로자	(6,715)	2.2	15.8	51.3	28.6	2.0	18.1	51.3	30.6	3.12	0.77	6.301 (0.000)***
	임시/일용근로자	(1,429)	2.8	23.5	49.1	22.2	2.4	26.3	49.1	24.6	2.98	0.82	
건강 상태	좋음	(10,715)	1.9	15.9	47.6	32.0	2.7	17.8	47.6	34.7	3.18	0.79	298.031 (0.000)***
	보통	(5,103)	3.1	20.9	54.7	19.6	1.6	24.1	54.7	21.3	2.96	0.77	
	나쁨	(1,226)	10.9	30.8	40.6	15.3	2.4	41.7	40.6	17.7	2.67	0.94	
개인 소득	소득 없음	(3,413)	2.3	17.4	48.3	28.9	3.0	19.7	48.3	31.9	3.13	0.81	67.284 (0.000)***
	200만원 미만	(3,985)	5.0	24.6	47.6	21.0	1.8	29.6	47.6	22.8	2.90	0.85	
	200-300만원 미만	(4,510)	2.5	17.3	51.0	27.5	1.8	19.7	51.0	29.3	3.09	0.78	
	300-400만원 미만	(3,208)	2.5	15.7	49.8	29.6	2.3	18.2	49.8	32.0	3.14	0.79	
	400만원 이상	(1,930)	1.4	15.2	48.8	31.2	3.5	16.6	48.8	34.7	3.20	0.79	
혼인 상태	미혼	(5,541)	2.1	14.5	47.8	32.4	3.3	16.6	47.8	35.6	3.20	0.80	150.869 (0.000)***
	기혼	(8,562)	2.8	19.4	49.3	26.3	2.2	22.2	49.3	28.5	3.06	0.81	
	사별/이혼/별거	(2,942)	4.6	23.5	51.4	19.4	1.0	28.1	51.4	20.5	2.89	0.80	
가구 원수	1인	(4,259)	4.2	19.3	50.0	24.7	1.7	23.5	50.0	26.4	3.00	0.82	-6.542 (0.000)***
	2인 이상	(12,786)	2.5	18.2	48.9	27.9	2.6	20.7	48.9	30.4	3.10	0.81	
주거 형태	자기집	(13,199)	3.0	18.8	48.7	27.1	2.4	21.8	48.7	29.5	3.07	0.82	14.731 (0.000)***
	전세	(2,619)	1.6	15.7	52.7	27.8	2.2	17.3	52.7	30.0	3.13	0.75	
	월세/사글세/무상	(1,227)	5.0	20.9	46.9	25.2	2.0	25.9	46.9	27.2	2.98	0.86	
주택 유형	단독주택	(5,524)	4.1	19.7	48.5	25.3	2.4	23.7	48.5	27.7	3.02	0.84	19.332 (0.000)***
	아파트	(8,563)	2.7	18.1	49.0	28.0	2.3	20.8	49.0	30.2	3.09	0.81	
	연립/다세대/기타	(2,958)	1.2	17.5	51.0	27.8	2.6	18.7	51.0	30.4	3.13	0.77	
기초생활 수급	해당	(396)	6.6	33.1	33.2	26.0	1.1	39.7	33.2	27.2	2.82	0.93	-5.510 (0.000)***
	비해당	(16,649)	2.8	18.1	49.6	27.1	2.4	21.0	49.6	29.5	3.08	0.81	
다문화 가정	해당	(73)	7.2	23.9	44.1	20.7	4.1	31.2	44.1	24.8	2.90	0.95	-1.788 (0.074)
	비해당	(16,972)	2.9	18.5	49.2	27.1	2.4	21.3	49.2	29.5	3.08	0.81	
가구 소득	소득 없음	(101)	6.3	22.1	47.8	20.8	2.9	28.4	47.8	23.8	2.92	0.90	55.432 (0.000)***
	200만원 미만	(2,229)	6.4	25.5	48.3	18.1	1.7	31.9	48.3	19.8	2.83	0.86	
	200-300만원 미만	(2,374)	3.6	20.5	49.4	24.9	1.6	24.1	49.4	26.5	3.00	0.81	
	300-400만원 미만	(2,895)	3.1	18.2	49.8	27.1	1.8	21.3	49.8	28.9	3.06	0.80	
	400-500만원 미만	(2,440)	2.3	17.3	49.3	28.6	2.6	19.5	49.3	31.1	3.12	0.80	
	500-600만원 미만	(2,689)	1.9	17.4	48.4	29.4	3.0	19.3	48.4	32.4	3.14	0.80	
	600만원 이상	(4,318)	1.4	15.3	49.6	30.8	3.0	16.7	49.6	33.7	3.19	0.78	

* p<0.05, ** p<0.01, *** p<0.001

‘나는 상상력이 풍부하다’에 대한 동의 정도는 전반적 행복감, 어제 행복감, 어제 미소/웃음 정도, 현재 자신의 사다리 위치, 5년 전 삶의 만족도, 5년 후 삶의 만족도가 높은 집단(6~10)에서 높았다.

[표 5-110] 나는 상상력이 풍부하다 : 주관적 인식

(단위: %, 점)

구분		n	1	2	3	4	5	하위 (1~2) (%)	중간 (3) (%)	상위 (4~5) (%)	평균 (1~5)	표준 편차	유의성 검정 (t/F)
전 체		(17,045)	2.9	18.5	49.2	27.1	2.4	21.4	49.2	29.4	3.08	0.81	-
전반적 행복감	0~4	(1,085)	7.4	26.6	45.3	18.4	2.3	34.0	45.3	20.7	2.82	0.90	177.055 (0.000)***
	5	(3,085)	4.3	23.7	52.3	18.0	1.8	27.9	52.3	19.8	2.89	0.80	
	6~10	(12,875)	2.2	16.6	48.8	30.0	2.5	18.8	48.8	32.5	3.14	0.80	
어제 행복감	0~4	(1,242)	7.3	27.9	47.7	14.6	2.6	35.2	47.7	17.1	2.77	0.88	255.910 (0.000)***
	5	(3,701)	3.7	24.7	51.4	19.1	1.1	28.4	51.4	20.2	2.89	0.79	
	6~10	(12,102)	2.2	15.6	48.7	30.8	2.7	17.8	48.7	33.5	3.16	0.80	
어제 미소/웃음	0~4	(1,816)	6.7	29.3	45.9	16.2	2.0	36.0	45.9	18.1	2.77	0.87	276.955 (0.000)***
	5	(4,029)	3.2	22.7	52.7	20.4	1.1	25.8	52.7	21.4	2.93	0.77	
	6~10	(11,200)	2.2	15.2	48.4	31.2	2.9	17.4	48.4	34.1	3.17	0.80	
사다리 위치	0~4	(1,589)	8.0	28.3	44.2	17.7	1.8	36.2	44.2	19.6	2.77	0.89	195.016 (0.000)***
	5	(3,034)	2.7	23.0	52.3	20.3	1.6	25.7	52.3	22.0	2.95	0.78	
	6~10	(12,421)	2.3	16.1	49.1	29.9	2.6	18.4	49.1	32.5	3.14	0.80	
5년 전 삶의 만족도	0~4	(1,512)	6.3	24.8	45.4	20.8	2.8	31.1	45.4	23.6	2.89	0.90	74.754 (0.000)***
	5	(4,140)	2.8	19.6	53.7	21.5	2.3	22.4	53.7	23.8	3.01	0.79	
	6~10	(11,393)	2.5	17.2	48.0	29.9	2.3	19.7	48.0	32.3	3.12	0.81	
5년 후 삶의 만족도	0~4	(1,138)	8.2	30.5	44.7	15.0	1.5	38.7	44.7	16.6	2.71	0.87	229.378 (0.000)***
	5	(2,596)	3.3	24.7	52.8	17.8	1.4	28.0	52.8	19.2	2.89	0.78	
	6~10	(13,311)	2.4	16.2	48.9	29.9	2.6	18.6	48.9	32.5	3.14	0.80	

* p<0.05, ** p<0.01, *** p<0.001

11 나는 다른 사람들과 비교하면서 내가 어떻게 하고 있는가에 항상 신경을 쓴다

가. 전체 분석

‘나는 다른 사람들과 비교하면서 내가 어떻게 하고 있는가에 항상 신경을 쓴다’에 얼마나 동의하는지 물은 결과, 응답자의 25.7%는 5점 만점 기준 4점 이상으로 동의한다고 응답(상위: 4~5점)하였고, 2점 이하 동의하지 않는다는 응답은 19.5%(하위: 1~2점)로 나타났다.

동의 정도를 평균으로 환산하면 5점 만점 기준 3.04점이다.

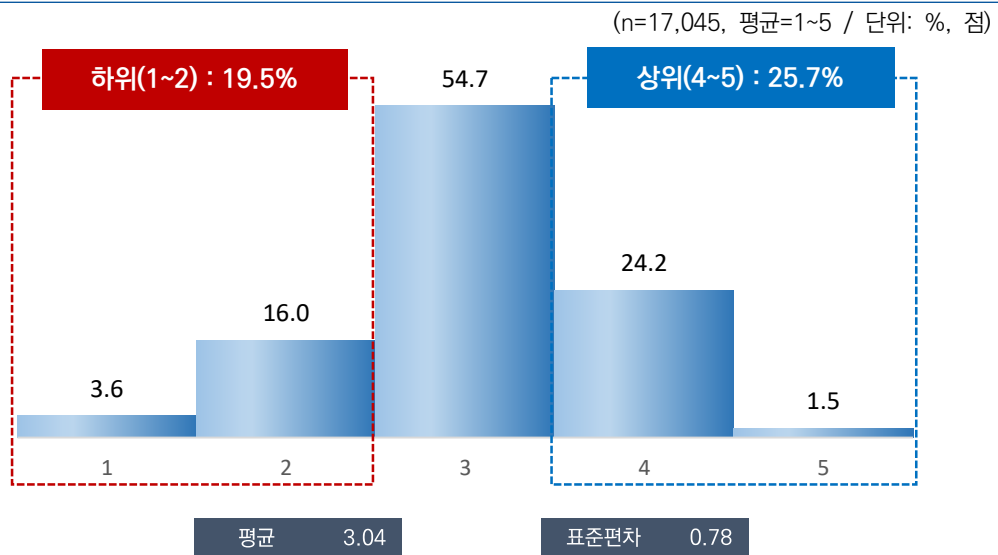

[그림 5-61] 나는 다른 사람들과 비교하면서 내가 어떻게 하고 있는가에 항상 신경을 쓴다

나. 특성별 분석

‘나는 다른 사람들과 비교하면서 내가 어떻게 하고 있는가에 항상 신경을 쓴다’에 대한 동의 정도는 성별로는 큰 차이가 없었으나, 연령별로는 20대(3.10점) 및 30대(3.10점)에서 가장 높고 60대 이상(2.97점)에서 가장 낮았다.

지역별로는 충남(2.78점), 건강 상태별로는 나쁨(2.89점), 개인 소득별로는 200만원 미만(2.97점), 혼인 상태별로는 사별/이혼/별거(2.96점), 가구 소득별로는 200만원 미만(2.92점) 계층에서 동의 정도가 상대적으로 낮게 나타났다.

[표 5-111] 나는 다른 사람들과 비교하면서 내가 어떻게 하고 있는가에 항상 신경을 쓴다

(단위: %, 점)

구분	n	1	2	3	4	5	하위 (1~2) (%)	중간 (3) (%)	상위 (4~5) (%)	평균 (1~5)	표준 편차	유의성 검정 (t/F)
전 체	(17,045)	3.6	16.0	54.7	24.2	1.5	19.6	54.7	25.7	3.04	0.78	-
성별	남자 (8,471)	4.2	16.1	54.6	23.7	1.4	20.3	54.6	25.1	3.02	0.79	-3.308 (0.001)***
	여자 (8,574)	3.0	15.9	54.8	24.7	1.6	18.9	54.8	26.3	3.06	0.77	
연령별	15-19 (934)	3.1	14.0	56.2	25.1	1.6	17.1	56.2	26.7	3.08	0.76	16.800 (0.000)***
	20대 (2,456)	2.7	15.3	53.0	27.2	1.8	17.9	53.0	29.1	3.10	0.77	
	30대 (2,415)	3.1	13.4	55.3	26.7	1.6	16.4	55.3	28.2	3.10	0.76	
	40대 (3,021)	3.1	15.6	54.6	25.4	1.4	18.6	54.6	26.8	3.07	0.76	
	50대 (3,258)	3.8	16.8	53.8	24.0	1.6	20.6	53.8	25.6	3.03	0.79	
	60대 이상 (4,961)	4.6	17.7	55.6	20.7	1.4	22.3	55.6	22.1	2.97	0.79	
지역별	서울 (2,854)	1.8	16.3	54.6	26.8	0.5	18.1	54.6	27.3	3.08	0.72	16.767 (0.000)***
	부산 (1,194)	1.5	12.9	62.6	21.8	1.1	14.4	62.6	23.0	3.08	0.67	
	대구 (853)	1.8	18.6	58.2	19.3	2.2	20.3	58.2	21.5	3.02	0.73	
	인천 (1,052)	5.2	16.9	55.5	21.4	1.0	22.2	55.5	22.4	2.96	0.79	
	광주 (522)	6.0	11.5	45.5	34.3	2.8	17.4	45.5	37.1	3.17	0.88	
	대전 (526)	2.5	11.3	63.1	20.6	2.5	13.8	63.1	23.2	3.09	0.72	
	울산 (407)	1.3	17.3	62.1	18.4	0.9	18.6	62.1	19.3	3.00	0.67	
	세종 (141)	7.6	20.9	51.6	19.6	0.3	28.5	51.6	19.9	2.84	0.84	
	경기 (3,923)	0.7	15.6	54.7	27.7	1.3	16.3	54.7	29.0	3.13	0.70	
	강원 (568)	12.8	19.2	41.2	17.0	9.9	32.0	41.2	26.9	2.92	1.12	
	충북 (575)	3.8	14.1	56.2	24.1	1.7	18.0	56.2	25.8	3.06	0.78	
	충남 (759)	14.4	17.7	44.2	22.9	0.7	32.2	44.2	23.7	2.78	0.98	
	전북 (651)	4.3	20.9	55.0	17.5	2.4	25.2	55.0	19.8	2.93	0.80	
	전남 (671)	10.0	18.2	45.0	25.4	1.5	28.2	45.0	26.9	2.90	0.94	
	경북 (937)	4.2	19.7	54.4	21.2	0.5	23.9	54.4	21.8	2.94	0.77	
	경남 (1,159)	1.9	11.5	61.3	24.6	0.6	13.5	61.3	25.2	3.10	0.67	
제주 (253)	9.0	15.3	48.7	23.1	4.0	24.2	48.7	27.1	2.98	0.95		

구분		n	1	2	3	4	5	하위 (1~2) (%)	중간 (3) (%)	상위 (4~5) (%)	평균 (1~5)	표준 편차	유의성 검정 (t/F)
학력	중졸이하	(2,967)	5.2	19.7	52.5	21.2	1.4	24.9	52.5	22.6	2.94	0.82	41.080 (0.000)***
	고졸	(5,577)	3.8	15.3	55.5	24.1	1.3	19.1	55.5	25.4	3.04	0.77	
	대재이상	(8,248)	2.7	14.9	55.1	25.7	1.7	17.5	55.1	27.4	3.09	0.76	
	모름/무응답	(254)	10.9	24.9	48.1	12.9	3.1	35.8	48.1	16.1	2.73	0.93	
직업 유무	있다	(12,054)	3.5	15.7	54.5	24.9	1.4	19.2	54.5	26.3	3.05	0.78	2.271 (0.023)*
	없다	(4,991)	3.7	16.8	55.2	22.5	1.8	20.5	55.2	24.3	3.02	0.78	
종사상 지위	임금근로자	(8,145)	3.2	15.3	55.3	24.8	1.5	18.5	55.3	26.3	3.06	0.76	2.623 (0.073)
	자영업자	(3,396)	4.4	16.4	52.8	25.2	1.2	20.7	52.8	26.5	3.03	0.80	
	무급가족종사자	(513)	4.1	16.8	53.2	24.5	1.4	20.9	53.2	25.9	3.02	0.80	
고용 형태	상용근로자	(6,715)	3.4	15.2	55.4	24.6	1.5	18.6	55.4	26.0	3.06	0.77	-1.331 (0.183)
	임시/일용근로자	(1,429)	2.3	15.8	54.6	25.9	1.5	18.1	54.6	27.4	3.09	0.75	
건강 상태	좋음	(10,715)	3.6	15.2	54.1	25.9	1.2	18.8	54.1	27.2	3.06	0.77	26.736 (0.000)***
	보통	(5,103)	2.8	15.8	58.1	21.5	1.8	18.7	58.1	23.3	3.04	0.75	
	나쁨	(1,226)	6.8	23.8	46.0	20.5	2.9	30.6	46.0	23.4	2.89	0.91	
개인 소득	소득 없음	(3,413)	2.9	16.1	56.4	22.8	1.8	19.0	56.4	24.5	3.04	0.76	12.048 (0.000)***
	200만원 미만	(3,985)	5.0	18.0	53.4	22.2	1.4	23.0	53.4	23.6	2.97	0.81	
	200-300만원 미만	(4,510)	2.8	14.4	55.9	25.4	1.5	17.2	55.9	26.9	3.08	0.75	
	300-400만원 미만	(3,208)	3.3	14.9	55.7	24.9	1.2	18.2	55.7	26.1	3.06	0.76	
	400만원 이상	(1,930)	4.2	17.3	49.5	26.9	2.0	21.5	49.5	28.9	3.05	0.83	
혼인 상태	미혼	(5,541)	3.1	14.3	54.4	26.6	1.6	17.4	54.4	28.2	3.09	0.77	26.538 (0.000)***
	기혼	(8,562)	3.7	16.1	54.9	23.7	1.6	19.8	54.9	25.3	3.03	0.78	
	사별/이혼/별거	(2,942)	4.2	18.7	54.8	21.0	1.3	22.9	54.8	22.3	2.96	0.79	
가구 원수	1인	(4,259)	4.7	16.9	54.1	22.7	1.6	21.5	54.1	24.3	3.00	0.80	-4.229 (0.000)***
	2인 이상	(12,786)	3.2	15.7	54.9	24.7	1.5	18.9	54.9	26.2	3.06	0.77	
주거 형태	자기집	(13,199)	3.6	16.4	55.1	23.6	1.4	20.0	55.1	24.9	3.03	0.77	19.046 (0.000)***
	전세	(2,619)	2.9	13.3	54.2	27.7	2.0	16.2	54.2	29.6	3.13	0.77	
	월세/사글세/무상	(1,227)	5.0	17.7	51.4	23.9	2.0	22.7	51.4	25.9	3.00	0.84	
주택 유형	단독주택	(5,524)	4.3	16.7	54.0	23.3	1.7	21.0	54.0	25.0	3.01	0.80	4.797 (0.008)**
	아파트	(8,563)	3.3	15.9	54.7	24.4	1.7	19.2	54.7	26.1	3.05	0.77	
	연립/다세대/기타	(2,958)	3.1	15.0	56.0	25.2	0.7	18.1	56.0	25.9	3.05	0.74	
기초생활 수급	해당	(396)	3.7	17.3	53.3	23.2	2.5	21.0	53.3	25.7	3.03	0.81	-0.163 (0.870)
	비해당	(16,649)	3.6	16.0	54.7	24.2	1.5	19.6	54.7	25.7	3.04	0.78	
다문화 가정	해당	(73)	16.6	12.8	49.6	18.2	2.8	29.4	49.6	21.0	2.78	1.02	-2.186 (0.032)*
	비해당	(16,972)	3.5	16.0	54.7	24.2	1.5	19.5	54.7	25.7	3.04	0.78	
가구 소득	소득 없음	(101)	4.8	20.0	49.4	22.3	3.4	24.9	49.4	25.7	2.99	0.87	16.988 (0.000)***
	200만원 미만	(2,229)	5.8	18.2	55.3	19.5	1.1	24.0	55.3	20.7	2.92	0.81	
	200-300만원 미만	(2,374)	3.5	15.3	57.1	22.1	2.1	18.7	57.1	24.2	3.04	0.77	
	300-400만원 미만	(2,895)	3.7	17.7	54.8	21.9	1.9	21.4	54.8	23.9	3.01	0.79	
	400-500만원 미만	(2,440)	3.9	17.6	51.9	25.2	1.4	21.5	51.9	26.6	3.03	0.80	
	500-600만원 미만	(2,689)	2.3	15.2	54.8	26.6	1.1	17.6	54.8	27.7	3.09	0.74	
	600만원 이상	(4,318)	3.0	13.7	54.6	27.3	1.5	16.6	54.6	28.8	3.11	0.76	

* p<0.05, ** p<0.01, *** p<0.001

‘나는 다른 사람들과 비교하면서 내가 어떻게 하고 있는가에 항상 신경을 쓴다’에 대한 동의 정도는 전반적 행복감, 어제 행복감, 어제 미소/웃음 정도, 현재 자신의 사다리 위치, 5년 전 삶의 만족도, 5년 후 삶의 만족도가 높은 집단(6~10)에서 높았다.

[표 5-112] 나는 다른 사람들과 비교하면서 내가 어떻게 하고 있는가에 항상 신경을 쓴다 : 주관적 인식

(단위: %, 점)

구분		n	1	2	3	4	5	하위 (1~2) (%)	중간 (3) (%)	상위 (4~5) (%)	평균 (1~5)	표준 편차	유의성 검정 (t/F)
전 체		(17,045)	3.6	16.0	54.7	24.2	1.5	19.6	54.7	25.7	3.04	0.78	-
전반적 행복감	0~4	(1,085)	6.3	19.3	52.7	18.5	3.1	25.6	52.7	21.7	2.93	0.87	26.643 (0.000)***
	5	(3,085)	3.5	16.9	59.0	19.3	1.3	20.4	59.0	20.6	2.98	0.74	
	6~10	(12,875)	3.4	15.5	53.8	25.9	1.4	18.9	53.8	27.3	3.06	0.78	
어제 행복감	0~4	(1,242)	6.1	20.2	52.0	18.8	3.0	26.2	52.0	21.7	2.92	0.86	32.252 (0.000)***
	5	(3,701)	3.3	17.7	57.5	20.1	1.4	21.1	57.5	21.5	2.99	0.75	
	6~10	(12,102)	3.4	15.0	54.1	26.0	1.4	18.4	54.1	27.4	3.07	0.77	
어제 미소/웃음	0~4	(1,816)	6.2	22.1	51.5	17.7	2.5	28.3	51.5	20.2	2.88	0.86	50.404 (0.000)***
	5	(4,029)	3.1	15.8	58.3	21.8	1.0	18.9	58.3	22.8	3.02	0.73	
	6~10	(11,200)	3.3	15.1	53.9	26.1	1.6	18.4	53.9	27.7	3.07	0.78	
사다리 위치	0~4	(1,589)	6.0	19.2	48.2	24.5	2.0	25.2	48.2	26.6	2.97	0.87	20.673 (0.000)***
	5	(3,034)	3.7	17.4	57.3	20.5	1.1	21.0	57.3	21.6	2.98	0.75	
	6~10	(12,421)	3.3	15.2	54.9	25.1	1.6	18.5	54.9	26.6	3.06	0.77	
5년 전 삶의 만족도	0~4	(1,512)	7.8	19.5	51.2	19.2	2.2	27.4	51.2	21.5	2.89	0.88	45.366 (0.000)***
	5	(4,140)	3.7	15.7	58.2	21.2	1.2	19.4	58.2	22.4	3.01	0.75	
	6~10	(11,393)	3.0	15.6	53.9	26.0	1.5	18.6	53.9	27.5	3.07	0.77	
5년 후 삶의 만족도	0~4	(1,138)	6.2	20.0	52.7	19.0	2.0	26.2	52.7	21.1	2.91	0.84	26.409 (0.000)***
	5	(2,596)	3.1	16.1	60.2	19.5	1.0	19.2	60.2	20.6	2.99	0.72	
	6~10	(13,311)	3.5	15.6	53.8	25.6	1.6	19.1	53.8	27.1	3.06	0.78	

* p<0.05, ** p<0.01, *** p<0.001

제 8 절

시간을 보내는 방식

NATIONAL ASSEMBLY FUTURES INSTITUTE

1 어딘가에 혼자 있는 시간과 다른 사람과 함께 보내는 시간의 비율

가. 전체 분석

‘어딘가에 혼자 있는 시간’과 ‘다른 사람과 함께 보내는 시간’의 비율을 평일(월~금)과 주말(토~일)로 구분해 물은 결과, 평일은 ‘어딘가에 혼자 있는 시간’ 34.4%, ‘다른 사람과 함께 보내는 시간’ 65.6%로 나타났고, 주말은 ‘어딘가에 혼자 있는 시간’ 42.4%, ‘다른 사람과 함께 보내는 시간’ 57.6%로 나타났다.

(n=17,045, 단위: %)

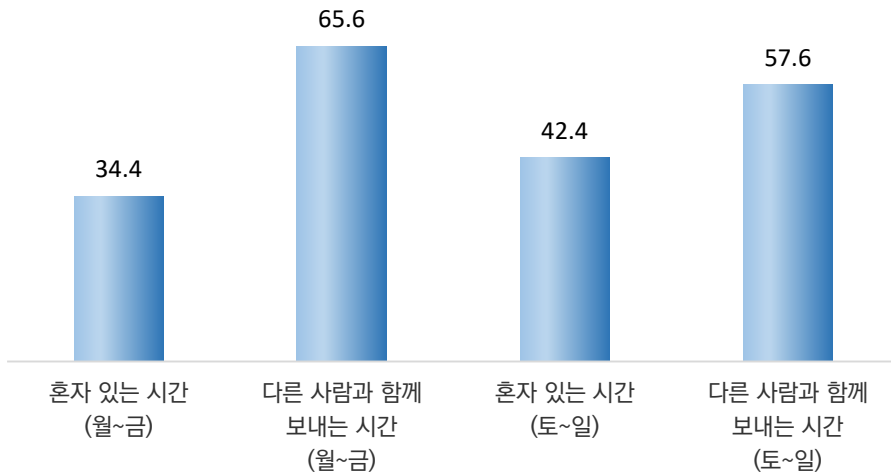

[그림 5-62] 어딘가에 혼자 있는 시간과 다른 사람과 함께 보내는 시간의 비율

나. 특성별 분석

평일 기준 ‘어딘가에 혼자 있는 시간’의 비율은 성별로는 여자(36.1%)가 남자(32.7%)보다 높았으며, 연령별로는 60대 이상(41.0%)이 가장 높고 30대(29.8%)가 가장 낮았다. 건강 상태별로는 나쁨(50.2%)이 가장 높고 좋음(31.5%)이 가장 낮았으며, 가구 소득수준이 높을수록 혼자 있는 시간의 비율이 낮게 나타났다.

주말 기준 ‘어딘가에 혼자 있는 시간’의 비율은 성별로는 차이가 없었으나, 연령별로는 60대 이상(45.4%)이 가장 높고 40대(39.5%)가 가장 낮았다. 주거 형태별로는 월세/사글세/무상(52.7%), 주택 유형별로는 연립/다세대/기타(44.3%), 기초생활 수급 여부별로는 해당(54.7%), 가구 소득별로는 200만원 미만(53.9%) 계층에서 상대적으로 높게 나타났다.

[표 5-113] 어딘가에 혼자 있는 시간과 다른 사람과 함께 보내는 시간의 비율

(단위: %)

구분		n	월-금		토-일	
			혼자	다른 사람과 함께	혼자	다른 사람과 함께
전 체		(17,045)	34.4	65.6	42.4	57.6
성별	남자	(8,471)	32.7	67.3	42.4	57.6
	여자	(8,574)	36.1	63.9	42.4	57.6
연령별	15~19	(934)	30.3	69.7	40.2	59.8
	20대	(2,456)	33.2	66.8	44.5	55.5
	30대	(2,415)	29.8	70.2	40.7	59.3
	40대	(3,021)	30.7	69.3	39.5	60.5
	50대	(3,258)	33.3	66.7	41.0	59.0
	60대 이상	(4,961)	41.0	59.0	45.4	54.6
지역별	서울	(2,854)	33.0	67.0	42.5	57.5
	부산	(1,194)	38.4	61.6	43.3	56.7
	대구	(853)	34.9	65.1	41.2	58.8
	인천	(1,052)	32.2	67.8	44.2	55.8
	광주	(522)	26.6	73.4	40.9	59.1
	대전	(526)	36.6	63.4	41.3	58.7
	울산	(407)	38.0	62.0	44.4	55.6
	세종	(141)	44.3	55.7	57.6	42.4
	경기	(3,923)	32.4	67.6	42.6	57.4
	강원	(568)	37.7	62.3	39.8	60.2
	충북	(575)	35.3	64.7	37.6	62.4
	충남	(759)	39.4	60.6	46.7	53.3
	전북	(651)	32.5	67.5	38.4	61.6
	전남	(671)	36.3	63.7	40.5	59.5
	경북	(937)	32.7	67.3	40.0	60.0
	경남	(1,159)	37.5	62.5	43.7	56.3
제주	(253)	39.1	60.9	47.3	52.7	

구분		n	월-금		토-일	
			혼자	다른 사람과 함께	혼자	다른 사람과 함께
학력	중졸이하	(2,967)	40.9	59.1	45.9	54.1
	고졸	(5,577)	34.9	65.1	41.9	58.1
	대재이상	(8,248)	31.5	68.5	41.3	58.7
	모름/무응답	(254)	43.7	56.3	50.2	49.8
직업 유무	있다	(12,054)	30.9	69.1	42.0	58.0
	없다	(4,991)	42.8	57.2	43.6	56.4
종사상 자위	임금근로자	(8,145)	29.8	70.2	43.0	57.0
	자영업자	(3,396)	33.8	66.2	40.8	59.2
	무급가족종사자	(513)	30.1	69.9	33.8	66.2
고용 형태	상용근로자	(6,715)	29.4	70.6	42.6	57.4
	임시/일용근로자	(1,429)	31.7	68.3	44.6	55.4
건강 상태	좋음	(10,715)	31.5	68.5	40.3	59.7
	보통	(5,103)	36.7	63.3	44.6	55.4
	나쁨	(1,226)	50.2	49.8	52.4	47.6
개인 소득	소득 없음	(3,413)	38.1	61.9	39.1	60.9
	200만원 미만	(3,985)	40.7	59.3	46.2	53.8
	200~300만원 미만	(4,510)	31.1	68.9	44.3	55.7
	300~400만원 미만	(3,208)	30.0	70.0	40.3	59.7
	400만원 이상	(1,930)	30.0	70.0	40.0	60.0
혼인 상태	미혼	(5,541)	33.2	66.8	46.8	53.2
	기혼	(8,562)	30.9	69.1	34.9	65.1
	사별/이혼/별거	(2,942)	46.9	53.1	56.1	43.9
가구 원수	1인	(4,259)	44.1	55.9	57.4	42.6
	2인 이상	(12,786)	31.2	68.8	37.5	62.5
주거 형태	자기집	(13,199)	34.1	65.9	41.1	58.9
	전세	(2,619)	33.3	66.7	44.5	55.5
	월세/사글세/무상	(1,227)	40.4	59.6	52.7	47.3
주택 유형	단독주택	(5,524)	35.4	64.6	41.9	58.1
	아파트	(8,563)	34.2	65.8	42.1	57.9
	연립/다세대/기타	(2,958)	33.3	66.7	44.3	55.7
기초생활 수급	해당	(396)	50.4	49.6	54.7	45.3
	비해당	(16,649)	34.0	66.0	42.1	57.9
다문화 가정	해당	(73)	31.0	69.0	37.0	63.0
	비해당	(16,972)	34.4	65.6	42.5	57.5
가구 소득	소득 없음	(101)	47.2	52.8	45.1	54.9
	200만원 미만	(2,229)	48.2	51.8	53.9	46.1
	200~300만원 미만	(2,374)	36.7	63.3	49.0	51.0
	300~400만원 미만	(2,895)	34.2	65.8	42.4	57.6
	400~500만원 미만	(2,440)	32.0	68.0	39.7	60.3
	500~600만원 미만	(2,689)	30.3	69.7	37.7	62.3
	600만원 이상	(4,318)	29.9	70.1	37.3	62.7

‘다른 사람과 함께 있는 시간’의 비율은 주중, 주말에 상관없이 전반적 행복감, 어제 행복감, 어제 미소/웃음 정도, 현재 자신의 사다리 위치, 5년 전 삶의 만족도, 5년 후 삶의 만족도가 높은 집단(6~10)에서 높았다.

[표 5-114] 어딘가에 혼자 있는 시간과 다른 사람과 함께 보내는 시간의 비율 : 주관적 인식

(단위: %)

구분		n	월-금		토-일	
			혼자	다른 사람과 함께	혼자	다른 사람과 함께
전 체		(17,045)	34.4	65.6	42.4	57.6
전반적 행복감	0~4	(1,085)	42.2	57.8	54.7	45.3
	5	(3,085)	37.4	62.6	46.0	54.0
	6~10	(12,875)	33.1	66.9	40.6	59.4
어제 행복감	0~4	(1,242)	42.4	57.6	51.9	48.1
	5	(3,701)	36.8	63.2	45.7	54.3
	6~10	(12,102)	32.9	67.1	40.5	59.5
어제 미소/웃음	0~4	(1,816)	41.1	58.9	50.3	49.7
	5	(4,029)	35.8	64.2	44.0	56.0
	6~10	(11,200)	32.8	67.2	40.6	59.4
사다리 위치	0~4	(1,589)	43.2	56.8	52.2	47.8
	5	(3,034)	36.3	63.7	45.6	54.4
	6~10	(12,421)	32.8	67.2	40.4	59.6
5년 전 삶의 만족도	0~4	(1,512)	38.6	61.4	47.4	52.6
	5	(4,140)	35.2	64.8	44.5	55.5
	6~10	(11,393)	33.6	66.4	41.0	59.0
5년 후 삶의 만족도	0~4	(1,138)	43.2	56.8	52.2	47.8
	5	(2,596)	39.2	60.8	47.3	52.7
	6~10	(13,311)	32.7	67.3	40.7	59.3

2 좋아서 자유롭게 만나는 관계와 필요나 의무로 인한 관계의 비율

가. 전체 분석

‘좋아서 자유롭게 만나는 관계’와 ‘필요나 의무로 인한 관계’의 비율을 평일(월~금)과 주말(토~일)로 구분해 물은 결과, 평일은 ‘좋아서 자유롭게 만나는 관계’ 44.1%, ‘필요나 의무로 인한 관계’ 55.9%로 나타났고, 주말은 ‘좋아서 자유롭게 만나는 관계’ 62.3%, ‘필요나 의무로 인한 관계’ 37.7%로 나타났다.

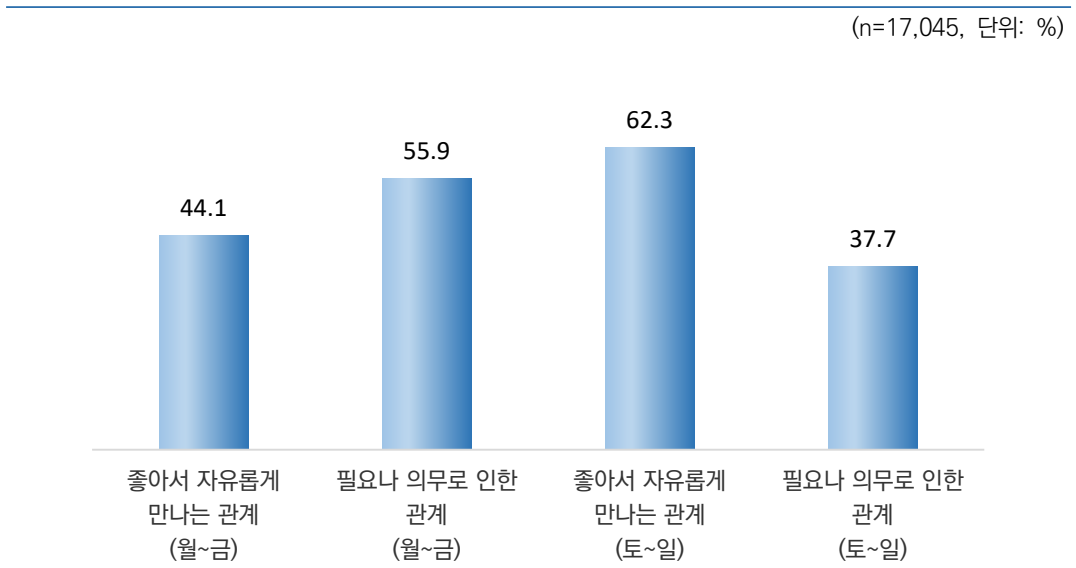

[그림 5-63] 좋아서 자유롭게 만나는 관계와 필요나 의무로 인한 관계의 비율

나. 특성별 분석

평일 기준 ‘좋아서 자유롭게 만나는 관계’의 비율은 성별로는 여자(45.9%)가 남자(42.2%)보다 높았다. 연령별로는 60대 이상(48.9%)이 가장 높고 30대(39.7%)가 가장 낮았다. 가구 소득별로는 소득 없음(52.5%) 및 200만원 미만(52.5%)이 가장 높았고, 600만원 이상(42.0%)이 가장 낮았다.

주말 기준 ‘좋아서 자유롭게 만나는 관계’의 비율은 성별로는 남자(62.5%)가 여자(62.1%)보다 높았다. 연령별로는 20대(67.2%)가 가장 높고 60대 이상(60.9%)이 가장 낮았다. 기초생활 수급 여부별로는 해당(55.0%), 가구 소득별로는 소득 없음(55.6%) 계층에서 상대적으로 낮게 나타났다.

[표 5-115] 좋아서 자유롭게 만나는 관계와 필요나 의무로 인한 관계의 비율

(단위: %)

구분	n	월-금		토-일	
		좋아서 자유롭게	필요나 의무로	좋아서 자유롭게	필요나 의무로
전 체	(17,045)	44.1	55.9	62.3	37.7
성별	남자 (8,471)	42.2	57.8	62.5	37.5
	여자 (8,574)	45.9	54.1	62.1	37.9
연령별	15~19 (934)	46.0	54.0	64.0	36.0
	20대 (2,456)	45.3	54.7	67.2	32.8
	30대 (2,415)	39.7	60.3	63.3	36.7
	40대 (3,021)	40.9	59.1	60.5	39.5
	50대 (3,258)	41.4	58.6	61.0	39.0
	60대 이상 (4,961)	48.9	51.1	60.9	39.1

구분		n	월-금		토-일	
			좋아서 자유롭게	필요나 의무로	좋아서 자유롭게	필요나 의무로
지역별	서울	(2,854)	41.8	58.2	63.9	36.1
	부산	(1,194)	50.2	49.8	61.2	38.8
	대구	(853)	39.1	60.9	59.4	40.6
	인천	(1,052)	45.5	54.5	64.6	35.4
	광주	(522)	34.6	65.4	55.9	44.1
	대전	(526)	47.4	52.6	63.5	36.5
	울산	(407)	45.9	54.1	63.3	36.7
	세종	(141)	55.1	44.9	69.6	30.4
	경기	(3,923)	42.1	57.9	62.8	37.2
	강원	(568)	40.8	59.2	49.7	50.3
	충북	(575)	46.4	53.6	59.7	40.3
	충남	(759)	52.8	47.2	63.8	36.2
	전북	(651)	43.9	56.1	63.4	36.6
	전남	(671)	47.3	52.7	62.5	37.5
	경북	(937)	36.6	63.4	53.1	46.9
	경남	(1,159)	52.1	47.9	72.5	27.5
	제주	(253)	42.8	57.2	57.3	42.7
	학력	중졸이하	(2,967)	50.2	49.8	61.4
고졸		(5,577)	42.7	57.3	60.1	39.9
대재이상		(8,248)	42.5	57.5	64.0	36.0
모름/무응답		(254)	54.0	46.0	62.4	37.6
직업 유무	있다	(12,054)	39.7	60.3	61.7	38.3
	없다	(4,991)	54.5	45.5	63.7	36.3
종사상 지위	임금근로자	(8,145)	39.1	60.9	63.8	36.2
	자영업자	(3,396)	41.3	58.7	58.2	41.8
	무급가족종사자	(513)	38.5	61.5	51.1	48.9
고용 형태	상용근로자	(6,715)	39.1	60.9	64.2	35.8
	임시/일용근로자	(1,429)	39.3	60.7	61.7	38.3
건강 상태	좋음	(10,715)	42.9	57.1	63.7	36.3
	보통	(5,103)	45.2	54.8	60.2	39.8
	나쁨	(1,226)	49.4	50.6	57.8	42.2
개인 소득	소득 없음	(3,413)	49.7	50.3	60.3	39.7
	200만원 미만	(3,985)	49.2	50.8	61.8	38.2
	200~300만원 미만	(4,510)	39.8	60.2	62.8	37.2
	300~400만원 미만	(3,208)	40.2	59.8	62.9	37.1
	400만원 이상	(1,930)	39.9	60.1	64.2	35.8
혼인 상태	미혼	(5,541)	43.8	56.2	65.4	34.6
	기혼	(8,562)	42.3	57.7	59.9	40.1
	사별/이혼/별거	(2,942)	49.8	50.2	63.1	36.9
가구 원수	1인	(4,259)	47.4	52.6	64.8	35.2
	2인 이상	(12,786)	42.9	57.1	61.4	38.6

구분		n	월-금		토-일	
			좋아서 자유롭게	필요나 의무로	좋아서 자유롭게	필요나 의무로
주거 형태	자기집	(13,199)	44.5	55.5	61.8	38.2
	전세	(2,619)	42.7	57.3	64.1	35.9
	월세/사글세/무상	(1,227)	42.4	57.6	63.5	36.5
주택 유형	단독주택	(5,524)	43.6	56.4	58.9	41.1
	아파트	(8,563)	44.6	55.4	63.5	36.5
	연립/다세대/기타	(2,958)	43.3	56.7	64.9	35.1
기초생활 수급	해당	(396)	47.3	52.7	55.0	45.0
	비해당	(16,649)	44.0	56.0	62.4	37.6
다문화 가정	해당	(73)	47.2	52.8	59.6	40.4
	비해당	(16,972)	44.0	56.0	62.3	37.7
가구 소득	소득 없음	(101)	52.5	47.5	55.6	44.4
	200만원 미만	(2,229)	52.5	47.5	61.4	38.6
	200~300만원 미만	(2,374)	43.7	56.3	61.6	38.4
	300~400만원 미만	(2,895)	43.3	56.7	61.3	38.7
	400~500만원 미만	(2,440)	42.3	57.7	61.5	38.5
	500~600만원 미만	(2,689)	42.7	57.3	62.9	37.1
	600만원 이상	(4,318)	42.0	58.0	63.9	36.1

‘좋아서 자유롭게 만나는 관계’의 비율은 주중, 주말에 상관없이 전반적 행복감, 어제 행복감, 어제 미소/웃음 정도, 5년 전 삶의 만족도가 높은 집단(6~10)에서 높았다.

[표 5-116] 좋아서 자유롭게 만나는 관계와 필요나 의무로 인한 관계의 비율 : 주관적 인식

(단위: %)

구분		n	월-금		토-일	
			좋아서 자유롭게	필요나 의무로	좋아서 자유롭게	필요나 의무로
전 체		(17,045)	44.1	55.9	62.3	37.7
전반적 행복감	0~4	(1,085)	42.1	57.9	57.4	42.6
	5	(3,085)	44.2	55.8	60.1	39.9
	6~10	(12,875)	44.2	55.8	63.2	36.8
어제 행복감	0~4	(1,242)	42.3	57.7	57.0	43.0
	5	(3,701)	43.0	57.0	59.6	40.4
	6~10	(12,102)	44.5	55.5	63.6	36.4
어제 미소/웃음	0~4	(1,816)	44.6	55.4	61.0	39.0
	5	(4,029)	43.2	56.8	60.3	39.7
	6~10	(11,200)	44.3	55.7	63.2	36.8
사다리 위치	0~4	(1,589)	43.1	56.9	60.2	39.8
	5	(3,034)	44.2	55.8	63.6	36.4
	6~10	(12,421)	44.1	55.9	62.2	37.8
5년 전 삶의 만족도	0~4	(1,512)	43.1	56.9	60.9	39.1
	5	(4,140)	42.9	57.1	60.9	39.1
	6~10	(11,393)	44.6	55.4	62.9	37.1
5년 후 삶의 만족도	0~4	(1,138)	43.9	56.1	57.7	42.3
	5	(2,596)	45.3	54.7	59.8	40.2
	6~10	(13,311)	43.8	56.2	63.1	36.9

제9절

자유롭게 선택하며 원하는 인생

NATIONAL ASSEMBLY FUTURES INSTITUTE

1 자유롭게 선택하며 원하는 인생

가. 전체 분석

‘본인이 얼마나 자유롭게 선택하며 원하는 인생을 살 수 있다고 생각하는지’ 묻은 결과, 응답자의 75.3%는 10점 만점 기준 6점 이상으로 동의한다고 응답(상위: 6~10점) 하였고, 4점 이하 동의하지 않는다는 응답은 6.8%(하위: 0~4점)로 나타났다.

동의 정도를 평균으로 환산하면 10점 만점 기준 6.35점이다.

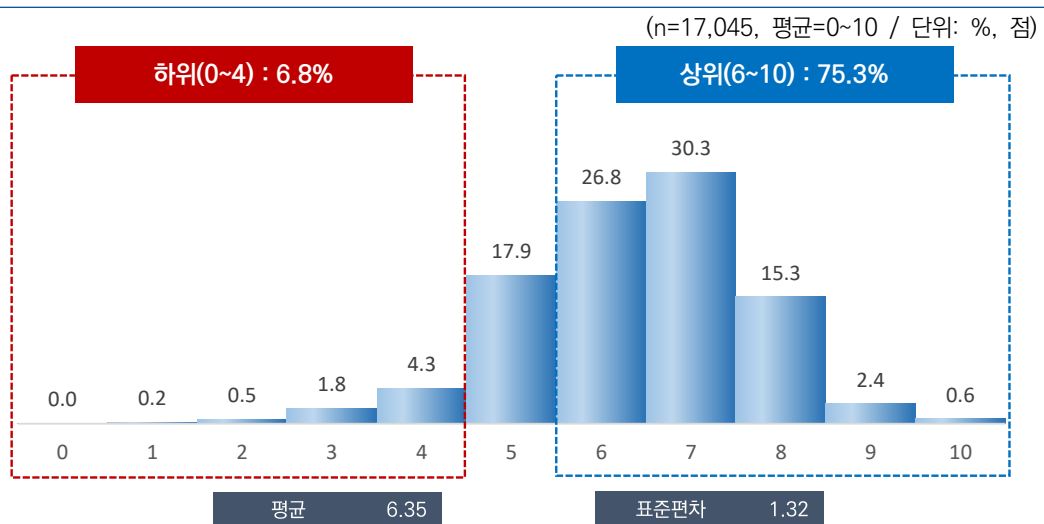

[그림 5-64] 자유롭게 선택하며 원하는 인생

나. 특성별 분석

‘본인이 얼마나 자유롭게 선택하며 원하는 인생을 살 수 있다고 생각하는지’에 대한 동의 정도는 성별로는 남자(6.39점)가 여자(6.32점)보다 높았다. 연령별로는 20대(6.60점)가 가장 높고, 15~19세(6.16점)가 가장 낮았다.

지역별로는 충북(5.82점), 학력별로는 중졸 이하(5.99점), 종사상 지위별로는 무급가족종사자(6.08점), 고용 형태별로는 임시/일용근로자(6.09점), 건강 상태별로는 나쁨(5.47점), 개인 소득별로는 200만원 미만(6.16점), 기초생활 수급 여부별로는 해당(5.65점), 가구 소득별로는 200만원 미만(6.04점) 계층에서 상대적으로 낮게 나타났다.

[표 5-117] 자유롭게 선택하며 원하는 인생

(단위: %, 점)

구분	n	0	1	2	3	4	5	6	7	8	9	10	하위 (0-4) (%)	중간 (5) (%)	상위 (6-10) (%)	평균 (0-10)	표준 편차	유의성 검정 (t/F)
전 체	(17,045)	0.0	0.2	0.5	1.8	4.3	17.9	26.8	30.3	15.3	2.4	0.6	6.8	17.9	75.3	6.35	1.32	-
전반적 행복도	행복하지 않다(0-4) (1,085)	0.5	2.2	5.1	10.7	17.5	25.3	16.9	15.7	5.4	0.5	0.3	36.0	25.3	38.7	5.02	1.72	1,522.91 ⁸ (0.000)*
	보통이다(5) (3,085)	0.0	0.1	0.4	3.4	8.2	40.1	25.5	13.4	7.2	1.1	0.5	12.2	40.1	47.7	5.64	1.27	
	행복하다(6-10) (12,875)	0.0	0.0	0.1	0.7	2.2	11.9	27.9	35.5	18.1	2.8	0.6	3.1	11.9	85.0	6.63	1.15	**
성별	남자 (8,471)	0.0	0.2	0.5	1.5	3.9	17.9	26.5	31.0	15.4	2.5	0.6	6.1	17.9	76.0	6.39	1.30	3,367 (0.001)*
	여자 (8,574)	0.1	0.2	0.6	2.1	4.6	17.8	27.1	29.5	15.2	2.3	0.5	7.6	17.8	74.6	6.32	1.34	**
연령별	15-19 (934)	0.0	0.2	0.8	1.0	6.7	20.2	30.3	26.2	12.8	1.6	0.2	8.7	20.2	71.1	6.16	1.29	32,624 (0.000)* **
	20대 (2,456)	0.0	0.1	0.2	0.6	2.9	14.2	24.5	36.5	17.8	2.8	0.6	3.7	14.2	82.2	6.60	1.19	
	30대 (2,415)	0.0	0.0	0.4	1.5	4.0	15.5	26.7	33.8	15.8	1.9	0.5	5.9	15.5	78.6	6.43	1.24	
	40대 (3,021)	0.0	0.0	0.5	1.4	3.8	18.3	28.8	28.9	15.5	2.0	0.7	5.7	18.3	76.0	6.36	1.28	
	50대 (3,258)	0.0	0.1	0.3	2.3	3.3	18.6	27.0	31.7	14.4	2.0	0.3	6.1	18.6	75.4	6.34	1.28	
	60대 이상 (4,961)	0.1	0.4	0.9	2.7	5.6	19.7	26.0	26.2	14.7	3.0	0.7	9.7	19.7	70.6	6.23	1.46	
지역별	서울 (2,854)	0.0	0.0	0.2	0.8	3.4	12.1	25.6	37.4	16.5	3.8	0.2	4.4	12.1	83.5	6.61	1.19	58,482 (0.000)* **
	부산 (1,194)	0.0	0.0	0.0	0.8	1.7	10.8	17.7	40.7	25.3	2.9	0.0	2.6	10.8	86.7	6.83	1.11	
	대구 (863)	0.0	0.4	0.7	4.3	3.7	19.9	34.2	27.1	9.0	0.5	0.0	9.2	19.9	70.9	6.02	1.28	
	인천 (1,052)	0.0	0.1	0.0	2.0	6.2	24.3	32.6	25.0	9.1	0.8	0.0	8.2	24.3	67.5	6.02	1.17	
	광주 (522)	0.0	0.5	1.2	3.9	5.0	21.5	25.0	23.4	16.2	2.7	0.6	10.6	21.5	67.9	6.16	1.51	
	대전 (526)	0.4	0.0	0.4	0.1	2.7	20.5	23.8	24.6	16.8	6.1	4.5	3.7	20.5	75.8	6.64	1.53	
	울산 (407)	0.0	0.0	0.1	0.2	5.3	23.4	28.6	30.7	10.7	0.8	0.1	5.7	23.4	70.9	6.20	1.13	
	세종 (141)	0.0	0.0	0.5	1.8	2.8	8.7	39.1	25.9	12.8	7.2	1.2	5.1	8.7	86.3	6.56	1.32	
	경기 (3,923)	0.0	0.1	0.3	1.6	5.4	20.9	31.1	25.1	13.7	1.4	0.4	7.3	20.9	71.7	6.20	1.26	
	강원 (568)	0.0	0.4	2.6	6.2	6.4	24.7	20.0	19.3	15.6	3.9	1.0	15.6	24.7	59.7	5.98	1.71	
	충북 (575)	0.1	0.6	1.4	2.1	5.5	32.3	30.2	18.6	6.0	2.1	1.1	9.7	32.3	58.0	5.82	1.38	
	충남 (759)	0.0	0.1	0.2	0.9	5.7	26.2	31.1	23.8	10.0	1.4	0.7	6.9	26.2	66.9	6.09	1.22	
	전북 (651)	0.0	0.0	1.2	3.2	2.6	16.5	21.6	30.2	19.7	4.2	0.8	7.1	16.5	76.5	6.49	1.45	
	전남 (671)	0.5	0.2	1.0	2.0	3.8	13.7	29.9	36.7	10.1	2.0	0.3	7.4	13.7	78.9	6.29	1.33	
	경북 (937)	0.2	0.6	0.7	2.9	5.5	15.5	26.4	33.8	12.3	1.6	0.5	9.9	15.5	74.5	6.23	1.40	
	경남 (1,159)	0.0	0.0	0.3	1.6	1.9	7.1	14.6	42.1	29.6	2.4	0.4	3.8	7.1	89.1	6.93	1.17	
제주 (253)	0.0	1.3	0.9	0.6	5.1	18.8	25.4	26.1	14.7	2.9	4.3	7.8	18.8	73.3	6.40	1.59		

2022년 한국인의 행복조사(2차조사) - 기초분석 보고서 - ...

구분		n	0	1	2	3	4	5	6	7	8	9	10	하위 (0-4) (%)	중간 (5) (%)	상위 (6-10) (%)	평균 (0-10)	표준 편차	유의성 검정 (t/F)
학력	중졸이하	(2,967)	0.1	0.5	1.2	3.9	7.9	22.3	25.3	24.5	11.2	2.2	0.9	13.7	22.3	64.0	5.99	1.51	141.999 (0.000)* **
	고졸	(5,577)	0.1	0.1	0.4	2.1	4.5	20.1	26.9	30.0	13.2	2.2	0.5	7.1	20.1	72.8	6.27	1.30	
	대재이상	(8,248)	0.0	0.1	0.3	0.8	2.8	14.7	27.5	32.7	18.1	2.6	0.5	4.0	14.7	81.3	6.54	1.21	
	모름/무응답	(254)	0.0	0.4	3.2	4.0	4.5	20.3	18.7	26.6	19.0	1.5	1.9	12.0	20.3	67.7	6.21	1.67	
직업 유무	있다	(12,054)	0.0	0.0	0.3	1.4	4.0	17.4	27.8	30.6	2.3	0.6	5.7	17.4	76.9	100.0	6.40	1.26	7.013 (0.000)* **
	없다	(4,991)	0.1	0.5	1.0	2.8	5.1	19.0	24.4	29.4	2.5	0.4	9.5	19.0	71.5	100.0	6.24	1.44	
총사상 자유	임금근로자	(8,145)	0.0	0.0	0.2	1.1	3.9	17.6	28.0	31.0	2.0	0.5	5.3	17.6	77.1	100.0	6.40	1.23	18.195 (0.000)* **
	자영업자	(3,396)	0.1	0.0	0.4	2.1	3.9	16.0	26.7	30.6	3.4	0.9	6.5	16.0	77.5	100.0	6.44	1.34	
	무급가족종사자	(513)	0.1	0.0	0.2	1.5	6.3	23.3	31.5	25.6	0.9	0.0	8.1	23.3	68.6	100.0	6.08	1.20	
고용 형태	상용근로자	(6,715)	0.0	0.0	0.1	0.8	3.1	16.6	28.2	32.1	1.9	0.5	4.1	16.6	79.3	100.0	6.47	1.19	9.703 (0.000)* **
	임시/일용근로자	(1,429)	0.0	0.0	0.7	2.6	7.4	22.3	27.1	25.8	2.4	0.5	10.8	22.3	66.9	100.0	6.09	1.37	
건강 상태	좋음	(10,715)	0.0	0.0	0.2	0.9	2.9	13.5	25.4	34.9	18.7	2.8	0.5	4.0	13.5	82.5	6.60	1.20	658.324 (0.000)* **
	보통	(5,103)	0.1	0.1	0.5	2.1	5.8	24.9	31.4	23.6	9.4	1.6	0.5	8.6	24.9	66.5	6.04	1.28	
	나쁨	(1,226)	0.3	1.7	3.6	8.9	9.6	26.5	20.0	17.4	9.6	1.7	0.7	24.2	26.5	49.4	5.47	1.77	
개인 소득	소득 없음	(3,413)	0.0	0.2	0.7	1.9	4.9	20.4	27.6	29.7	13.1	1.3	0.2	7.7	20.4	71.9	6.21	1.30	87.045 (0.000)* **
	200만원 미만	(3,985)	0.1	0.4	1.1	3.6	6.3	19.7	23.8	28.1	13.1	3.0	0.8	11.5	19.7	68.8	6.16	1.51	
	200-300만원 미만	(4,510)	0.0	0.0	0.2	1.4	4.0	18.9	28.1	29.5	15.5	2.0	0.3	5.7	18.9	75.4	6.36	1.24	
	300-400만원 미만	(3,208)	0.0	0.0	0.3	0.8	2.8	16.0	28.3	33.2	15.6	2.6	0.5	3.8	16.0	80.1	6.49	1.19	
	400만원 이상	(1,930)	0.0	0.0	0.1	0.9	2.2	10.3	26.1	32.9	22.7	3.4	1.3	3.3	10.3	86.5	6.76	1.22	
혼인 상태	미혼	(5,541)	0.0	0.1	0.3	1.1	3.9	15.0	26.7	32.7	17.2	2.4	0.6	5.5	15.0	79.5	6.48	1.26	44.014 (0.000)* **
	기혼	(8,562)	0.1	0.1	0.5	1.8	4.0	19.0	27.8	30.2	14.4	1.8	0.3	6.5	19.0	74.5	6.30	1.27	
	사별/이혼/별거	(2,942)	0.1	0.5	0.9	3.2	5.8	19.9	23.9	25.9	14.5	4.0	1.3	10.4	19.9	69.6	6.24	1.54	
가구 원수	1인	(4,259)	0.1	0.4	0.6	2.6	4.6	17.0	24.6	28.2	16.6	3.8	1.5	8.4	17.0	74.7	6.40	1.49	2.348 (0.019)*
	2인 이상	(12,786)	0.0	0.1	0.5	1.6	4.2	18.2	27.5	31.0	14.8	1.9	0.2	6.3	18.2	75.5	6.34	1.26	
주거 형태	자기집	(13,199)	0.0	0.1	0.5	1.7	4.1	16.9	27.2	30.9	15.9	2.3	0.4	6.4	16.9	76.7	6.38	1.29	17.230 (0.000)* **
	전세	(2,619)	0.0	0.2	0.3	1.8	5.2	22.5	26.5	28.0	13.0	2.0	0.6	7.4	22.5	70.1	6.22	1.31	
	월세/시골세/무상	(1,227)	0.2	1.0	0.8	3.3	4.5	18.7	23.4	28.1	13.3	4.3	2.5	9.8	18.7	71.5	6.30	1.62	
주택 유형	단독주택	(5,524)	0.1	0.2	0.8	2.8	4.6	19.7	26.2	29.1	14.0	2.1	0.5	8.4	19.7	71.9	6.24	1.38	36.797 (0.000)* **
	아파트	(8,563)	0.0	0.2	0.4	1.4	3.7	17.1	26.8	30.4	16.6	2.7	0.7	5.7	17.1	77.2	6.43	1.30	
	연립/다세대/기타	(2,958)	0.0	0.1	0.2	1.3	5.5	16.8	27.9	32.0	13.8	2.0	0.3	7.1	16.8	76.1	6.34	1.25	
기초생활 수급	해당	(396)	0.6	3.1	1.7	6.7	8.2	22.7	20.2	27.1	6.3	3.3	0.1	20.3	22.7	57.0	5.65	1.77	-7.998 (0.000)* **
	비해당	(16,649)	0.0	0.1	0.5	1.7	4.2	17.8	27.0	30.4	15.5	2.4	0.6	6.5	17.8	75.7	6.37	1.30	
다문화 가정	해당	(73)	0.0	0.0	0.0	0.0	12.9	13.6	24.0	31.7	9.7	6.2	1.9	12.9	13.6	73.6	6.38	1.45	0.181 (0.857)
	비해당	(16,972)	0.0	0.2	0.5	1.8	4.2	17.9	26.8	30.3	15.3	2.4	0.5	6.8	17.9	75.3	6.35	1.32	
가구 소득	소득 없음	(101)	0.0	0.9	0.4	2.1	9.4	18.0	27.9	24.9	13.7	0.7	2.1	12.8	18.0	69.3	6.14	1.49	49.858 (0.000)* **
	200만원 미만	(2,229)	0.2	0.9	1.7	5.0	7.1	21.6	20.2	24.9	13.8	3.2	1.4	14.9	21.6	63.4	6.04	1.68	
	200-300만원 미만	(2,374)	0.0	0.0	0.5	2.4	5.1	21.6	28.5	26.1	12.7	2.7	0.4	8.1	21.6	70.3	6.20	1.33	
	300-400만원 미만	(2,895)	0.1	0.0	0.5	1.4	3.8	20.9	28.3	29.7	12.5	2.5	0.4	5.8	20.9	73.4	6.28	1.26	
	400-500만원 미만	(2,440)	0.0	0.0	0.3	1.5	3.9	16.3	26.9	32.0	16.6	1.8	0.7	5.7	16.3	77.9	6.43	1.26	
	500-600만원 미만	(2,689)	0.0	0.0	0.3	0.6	4.0	16.1	28.2	34.2	14.7	1.6	0.2	5.0	16.1	78.9	6.42	1.17	
	600만원 이상	(4,318)	0.0	0.1	0.2	1.1	3.0	13.8	27.2	32.5	19.1	2.6	0.5	4.3	13.8	81.9	6.56	1.22	

* p<0.05, ** p<0.01, *** p<0.001

[표 5-118] 자유롭게 선택하며 원하는 인생 : 주관적 인식

(단위: %, 점)

구분	n	0	1	2	3	4	5	6	7	8	9	10	하위 (0-4) (%)	중간 (5) (%)	상위 (6-10) (%)	평균 (0-10)	표준 편차	유의성 검정 (t/F)
전 체	(17,045)	0.0	0.2	0.5	1.8	4.3	17.9	26.8	30.3	15.3	2.4	0.6	6.8	17.9	75.3	6.35	1.32	-
전반적 행복감	0~4	(1,085)	0.5	2.2	5.1	10.7	17.5	25.3	16.9	15.7	5.4	0.3	36.0	25.3	38.7	5.02	1.72	1,522.91 8(0.000)
	5	(3,085)	0.0	0.1	0.4	3.4	8.2	40.1	25.5	13.4	7.2	1.1	12.2	40.1	47.7	5.64	1.27	***
	6~10	(12,875)	0.0	0.0	0.1	0.7	2.2	11.9	27.9	35.5	18.1	2.8	0.6	3.1	11.9	85.0	6.63	1.15
어제 행복감	0~4	(1,242)	0.4	1.9	4.8	10.4	18.3	29.0	15.6	12.5	5.8	1.1	35.9	29.0	35.2	5.00	1.69	1,807.92 10(0.000)
	5	(3,701)	0.0	0.1	0.2	2.9	7.1	38.1	28.6	15.2	6.7	1.0	10.3	38.1	51.7	5.70	1.19	***
	6~10	(12,102)	0.0	0.0	0.2	0.6	2.0	10.6	27.4	36.7	18.9	2.9	0.7	2.8	10.6	86.6	6.69	1.14
어제 미소/웃음	0~4	(1,816)	0.3	1.4	3.1	7.5	14.2	29.1	19.0	16.7	7.1	1.4	26.5	29.1	44.5	5.35	1.63	1,317.27 9(0.000)
	5	(4,029)	0.0	0.0	0.2	2.3	5.9	34.0	28.8	18.4	8.4	1.5	8.5	34.0	57.5	5.88	1.24	***
	6~10	(11,200)	0.0	0.0	0.2	0.7	2.1	10.3	27.3	36.8	19.1	2.9	0.7	3.1	10.3	86.7	6.69	1.15
사다리 위치	0~4	(1,589)	0.2	1.5	4.0	9.0	12.5	26.5	18.7	20.3	5.7	1.1	27.2	26.5	46.3	5.34	1.68	984.086 (0.000)*
	5	(3,034)	0.1	0.0	0.4	3.2	8.2	29.7	25.8	21.6	9.5	1.3	11.9	29.7	58.4	5.88	1.32	**
	6~10	(12,421)	0.0	0.0	0.1	0.6	2.3	13.9	28.1	33.7	17.9	2.8	0.6	3.0	13.9	83.1	6.60	1.17
5년 전 삶의 만족도	0~4	(1,512)	0.3	0.9	2.5	6.1	17.2	28.3	18.1	17.1	7.2	1.8	26.9	28.3	44.7	5.42	1.61	1,108.95 0(0.000)
	5	(4,140)	0.0	0.3	0.4	2.3	5.4	34.6	28.9	18.3	7.4	1.7	8.5	34.6	56.9	5.85	1.28	***
	6~10	(11,393)	0.0	0.0	0.3	1.1	2.1	10.4	27.2	36.4	19.2	2.7	0.5	3.6	10.4	86.0	6.66	1.17
5년 후 삶의 만족도	0~4	(1,138)	0.5	1.8	4.8	10.5	17.4	28.1	14.8	12.6	7.8	1.2	34.8	28.1	37.1	5.10	1.77	1,346.97 5(0.000)
	5	(2,596)	0.0	0.2	0.4	3.2	8.0	42.8	22.6	15.3	6.2	0.9	11.8	42.8	45.4	5.61	1.25	***
	6~10	(13,311)	0.0	0.0	0.2	0.8	2.4	12.1	28.6	34.7	17.7	2.8	0.6	3.5	12.1	84.4	6.60	1.17

* p<0.05, ** p<0.01, *** p<0.001

제 10절

평등/불평등 인식

NATIONAL ASSEMBLY FUTURES INSTITUTE

0 종합 분석

우리 사회 6개 분야 각각의 평등/불평등 인식 정도를 묻은 결과, 평등 인식 정도는 '교육기회'(3.80점), '취업기회'(3.31점), '성별'(3.26점), '법의 집행'(3.10점), '소득과 재산'(2.95점), '권력'(2.68점) 순으로 높게 나타났다.

(n=17,045, 평균=1~5 / 단위: %, 점)

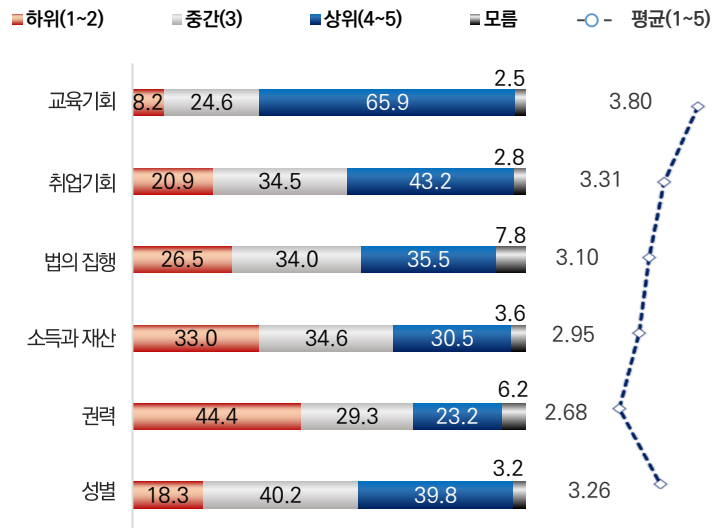

[그림 5-65] 평등 인식

1 교육기회

가. 전체 분석

우리 사회에서 교육기회가 얼마나 평등하다고 생각하는지 묻은 결과, 응답자의 65.9%는 5점 만점 기준 4점 이상으로 평등하다고 응답(상위: 4~5점)했으며, 2점 이하 평등하지 않다는 응답은 8.2%(하위: 1~2점)로 나타났다.

인식 정도를 평균으로 환산하면 5점 만점 기준 3.80점이다.

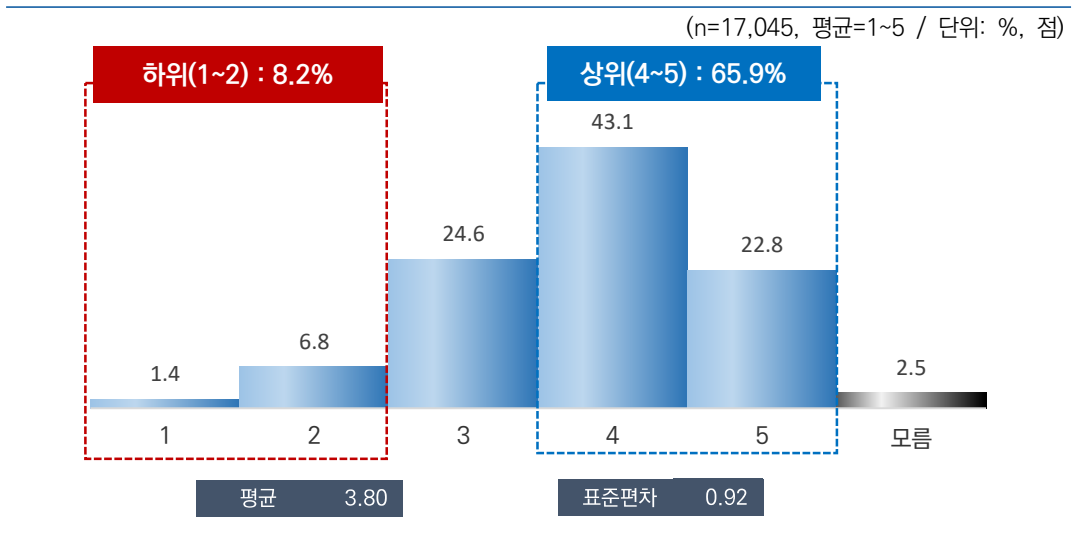

[그림 5-66] 평등 인식 - 교육기회

나. 특성별 분석

교육기회 평등에 대한 인식 정도는 성별로는 큰 차이가 없었으나, 연령별로는 20대(3.88점)가 가장 높고 60대 이상(3.71점)이 가장 낮았다.

지역별로는 강원(2.78점), 건강 상태별로는 나쁨(3.42점), 기초생활 수급 여부별로는 해당(3.55점), 가구 소득별로는 소득 없음(3.56점) 계층에서 상대적으로 낮게 나타났다.

[표 5-119] 평등 인식 - 교육기회

(단위: %, 점)

구분		n	1	2	3	4	5	하위 (1~2) (%)	중간 (3) (%)	상위 (4~5) (%)	모름 (%)	평균 (1~5)	표준 편차	유의성 검정 (t/F)
전 체		(17,045)	1.4	6.8	24.6	43.1	22.8	8.2	24.6	65.9	2.5	3.80	0.92	-
성별	남자	(8,471)	1.3	6.8	24.5	43.1	23.2	8.1	24.5	66.4	2.2	3.81	0.92	1.277 (0.202)
	여자	(8,574)	1.5	6.8	24.7	43.1	22.4	8.3	24.7	65.5	2.9	3.79	0.92	
연령별	15~19	(934)	2.3	5.7	22.2	44.4	23.7	8.0	22.2	68.1	3.5	3.83	0.94	14.995 (0.000)***
	20대	(2,456)	0.7	6.0	22.7	44.3	25.2	6.7	22.7	69.5	2.2	3.88	0.88	
	30대	(2,415)	1.3	6.3	22.7	43.5	24.9	7.6	22.7	68.3	2.6	3.85	0.91	
	40대	(3,021)	1.0	6.2	25.1	43.4	23.3	7.1	25.1	66.8	1.9	3.83	0.89	
	50대	(3,258)	1.2	7.8	23.9	42.8	23.6	9.0	23.9	66.4	1.4	3.80	0.93	
	60대 이상	(4,961)	2.1	7.4	26.9	42.1	19.7	9.5	26.9	61.8	3.6	3.71	0.94	
지역별	서울	(2,854)	0.3	5.5	24.6	48.2	20.7	5.8	24.6	68.9	1.4	3.84	0.83	84.843 (0.000)***
	부산	(1,194)	0.1	4.7	16.4	44.6	31.1	4.8	16.4	75.7	6.2	4.05	0.83	
	대구	(853)	0.0	11.3	30.7	34.0	23.9	11.3	30.7	57.9	0.3	3.71	0.96	
	인천	(1,052)	0.9	6.6	20.1	48.7	21.5	7.5	20.1	70.2	4.5	3.85	0.87	
	광주	(522)	0.7	4.3	22.2	43.8	28.5	4.9	22.2	72.3	1.2	3.96	0.86	
	대전	(526)	2.2	11.8	46.4	25.5	10.5	13.9	46.4	36.0	7.3	3.32	0.90	
	울산	(407)	2.1	4.2	14.9	49.5	29.2	6.3	14.9	78.7	0.3	4.00	0.90	
	세종	(141)	1.6	9.7	19.9	26.2	42.6	11.3	19.9	68.8	0.0	3.99	1.08	
	경기	(3,923)	0.5	3.9	25.2	47.3	23.1	4.4	25.2	70.3	0.1	3.88	0.82	
	강원	(568)	22.2	16.9	27.7	21.8	9.2	39.1	27.7	31.0	4.5	2.78	1.28	
	충북	(575)	0.7	12.2	27.5	46.5	12.5	12.9	27.5	59.0	1.4	3.58	0.88	
	충남	(759)	0.2	4.3	22.7	52.2	14.9	4.5	22.7	67.2	11.4	3.82	0.75	
	전북	(651)	0.5	7.8	31.3	34.9	23.8	8.3	31.3	58.7	3.3	3.75	0.93	
	전남	(671)	0.6	9.3	28.4	31.6	28.8	9.9	28.4	60.4	2.7	3.80	0.98	
	경북	(937)	2.3	9.9	24.6	42.8	18.8	12.2	24.6	61.6	3.2	3.67	0.97	
경남	(1,159)	0.5	5.9	14.9	41.1	37.5	6.5	14.9	78.5	0.2	4.09	0.90		
제주	(253)	3.7	15.7	37.8	31.3	6.8	19.4	37.8	38.1	9.5	3.23	0.94		
학력	중졸이하	(2,967)	2.8	7.6	28.0	40.4	19.1	10.4	28.0	59.5	4.2	3.67	0.97	48.485 (0.000)***
	고졸	(5,577)	1.5	7.0	25.9	43.0	21.5	8.5	25.9	64.4	2.3	3.77	0.92	
	대재이상	(8,248)	0.8	6.2	22.4	44.8	25.1	7.0	22.4	69.9	1.4	3.88	0.89	
	모름/무응답	(254)	2.9	14.1	26.3	21.6	23.4	17.0	26.3	45.1	23.2	3.55	1.14	
직업 유무	있다	(12,054)	1.2	6.7	24.4	43.6	23.1	7.9	24.4	66.7	2.0	3.81	0.91	7.013 (0.000)***
	없다	(4,991)	1.8	7.1	25.0	41.8	22.3	8.9	25.0	64.1	3.9	3.77	0.94	

구분		n	1	2	3	4	5	하위 (1~2) (%)	중간 (3) (%)	상위 (4~5) (%)	모름 (%)	평균 (1~5)	표준 편차	유의성 검정 (t/F)
총사상 지위	임금근로자	(8,145)	1.1	6.1	24.5	43.9	23.6	7.2	24.5	67.5	1.7	3.83	0.90	6.329 (0.002)***
	자영업자	(3,396)	1.4	8.2	24.2	42.6	22.5	9.6	24.2	65.1	2.2	3.77	0.94	
	무급가족종사자	(513)	1.7	6.9	23.7	46.7	18.6	8.6	23.7	65.3	4.8	3.76	0.90	
고용 형태	상용근로자	(6,715)	1.2	5.5	24.2	43.9	24.3	6.7	24.2	68.3	1.6	3.85	0.89	4.065 (0.000)***
	임시/일용근로자	(1,429)	0.7	8.6	25.8	43.8	20.0	9.3	25.8	63.8	2.3	3.75	0.90	
건강 상태	좋음	(10,715)	0.8	6.1	21.2	43.9	27.2	6.9	21.2	71.2	1.4	3.91	0.89	250.844 (0.000)***
	보통	(5,103)	1.4	7.2	30.6	43.4	15.5	8.6	30.6	58.9	3.8	3.66	0.88	
	나쁨	(1,226)	6.5	11.5	28.6	34.8	15.0	18.0	28.6	49.7	7.2	3.42	1.10	
개인 소득	소득 없음	(3,413)	1.9	6.2	25.1	42.5	22.7	8.0	25.1	65.3	3.1	3.79	0.93	6.628 (0.000)***
	200만원 미만	(3,985)	1.9	8.3	24.7	41.2	21.8	10.1	24.7	63.0	4.3	3.74	0.96	
	200~300만원 미만	(4,510)	1.4	6.7	24.5	43.1	23.7	8.1	24.5	66.8	1.4	3.82	0.92	
	300~400만원 미만	(3,208)	0.7	5.6	24.1	45.6	23.1	6.3	24.1	68.8	1.5	3.86	0.86	
	400만원 이상	(1,930)	0.8	7.3	24.3	43.8	22.7	8.2	24.3	66.5	2.0	3.81	0.90	
혼인 상태	미혼	(5,541)	1.3	6.1	23.0	43.9	24.5	7.4	23.0	68.4	2.6	3.85	0.91	24.320 (0.000)***
	기혼	(8,562)	1.5	6.7	24.8	43.2	22.9	8.2	24.8	66.1	1.8	3.80	0.92	
	사별/이혼/별거	(2,942)	1.5	8.5	27.0	41.3	19.6	9.9	27.0	60.9	4.3	3.71	0.93	
가구 원수	1인	(4,259)	1.4	7.9	24.4	42.3	22.0	9.3	24.4	64.3	4.0	3.77	0.93	-2.488 (0.013)*
	2인 이상	(12,786)	1.4	6.5	24.6	43.4	23.1	7.9	24.6	66.5	2.0	3.81	0.91	
주거 형태	자기집	(13,199)	1.5	6.5	24.3	43.6	22.8	8.0	24.3	66.4	2.6	3.81	0.92	7.232 (0.001)***
	전세	(2,619)	0.9	7.2	24.9	42.5	24.0	8.1	24.9	66.6	0.9	3.82	0.91	
	월세/사글세/무상	(1,227)	1.5	9.2	26.9	38.7	21.2	10.7	26.9	59.9	4.8	3.71	0.96	
주택 유형	단독주택	(5,524)	2.3	8.0	25.6	41.6	20.8	10.2	25.6	62.4	3.5	3.72	0.96	33.887 (0.000)***
	아파트	(8,563)	1.0	6.7	23.9	43.9	23.5	7.7	23.9	67.4	2.0	3.83	0.90	
	연립/다세대/기타	(2,958)	0.9	5.0	24.7	43.7	24.6	5.9	24.7	68.3	2.2	3.87	0.88	
기초생활 수급	해당	(396)	2.4	13.4	25.9	38.4	16.7	15.8	25.9	55.1	6.3	3.55	1.01	-4.899 (0.000)***
	비해당	(16,649)	1.4	6.7	24.5	43.2	23.0	8.0	24.5	66.2	2.4	3.81	0.92	
다문화 가정	해당	(73)	0.0	4.7	15.8	41.5	21.3	4.7	15.8	62.7	33.4	3.95	0.82	1.422 (0.160)
	비해당	(16,972)	1.4	6.8	24.6	43.1	22.8	8.2	24.6	66.0	2.4	3.80	0.92	
가구 소득	소득 없음	(101)	6.9	5.3	32.9	33.4	20.8	12.3	32.9	54.2	1.4	3.56	1.10	17.082 (0.000)***
	200만원 미만	(2,229)	2.7	8.6	25.6	41.1	19.0	11.4	25.6	60.1	5.8	3.67	0.98	
	200~300만원 미만	(2,374)	2.1	8.1	24.5	40.4	23.4	10.1	24.5	63.8	3.0	3.76	0.97	
	300~400만원 미만	(2,895)	1.2	7.4	25.8	41.9	22.3	8.6	25.8	64.1	2.8	3.78	0.92	
	400~500만원 미만	(2,440)	0.9	5.8	23.8	44.9	23.2	6.7	23.8	68.1	2.9	3.85	0.88	
	500~600만원 미만	(2,689)	0.5	5.7	22.0	45.6	25.5	6.1	22.0	71.1	1.6	3.91	0.86	
	600만원 이상	(4,318)	1.2	6.1	25.1	44.1	23.2	7.4	25.1	67.2	0.7	3.82	0.90	

* p<0.05, ** p<0.01, *** p<0.001

교육기회 평등에 대한 인식 정도는 전반적 행복감, 어제 행복감, 어제 미소/웃음 정도, 현재 자신의 사다리 위치, 5년 전 삶의 만족도, 5년 후 삶의 만족도가 높은 집단(6~10)에서 높았다.

[표 5-120] 평등 인식 - 교육기회 : 주관적 인식

(단위: %, 점)

구분	n	1	2	3	4	5	하위 (1~2) (%)	중간 (3) (%)	상위 (4~5) (%)	모름 (%)	평균 (1~5)	표준 편차	유의성 검정 (t/F)
전 체	(17,045)	1.4	6.8	24.6	43.1	22.8	8.2	24.6	65.9	2.5	3.80	0.92	-
전반적 행복감	0-4	(1,085)	5.1	16.7	34.4	28.9	12.4	21.8	34.4	41.4	4.8	3.27	1.05
	5	(3,085)	2.4	7.2	27.9	46.3	14.5	9.6	27.9	60.8	3.4	3.64	0.90
	6~10	(12,875)	0.9	5.9	22.9	43.5	25.7	6.7	22.9	69.3	2.1	3.88	0.89
어제 행복감	0-4	(1,242)	5.8	14.5	34.5	29.5	13.7	20.2	34.5	43.3	4.0	3.32	1.07
	5	(3,701)	1.6	6.8	25.5	46.6	17.8	8.4	25.5	64.4	3.5	3.74	0.89
	6~10	(12,102)	0.9	6.0	23.3	43.5	25.3	6.9	23.3	68.8	2.1	3.87	0.90
어제 미소/웃음	0-4	(1,816)	3.6	13.9	31.9	35.6	12.8	17.5	31.9	48.4	4.6	3.41	1.00
	5	(4,029)	1.2	6.9	25.0	47.3	18.5	8.0	25.0	65.7	2.4	3.76	0.88
	6~10	(11,200)	1.1	5.7	23.2	42.8	26.0	6.8	23.2	68.9	2.2	3.88	0.90
사다리 위치	0-4	(1,589)	3.7	12.9	31.2	33.6	15.2	16.6	31.2	48.8	6.8	3.45	1.03
	5	(3,034)	1.8	7.8	26.9	42.7	19.7	9.6	26.9	62.4	2.2	3.71	0.93
	6~10	(12,421)	1.0	5.8	23.2	44.4	24.6	6.8	23.2	69.0	2.1	3.87	0.89
5년 전 삶의 만족도	0-4	(1,512)	5.1	15.0	32.2	30.5	15.3	20.0	32.2	45.9	3.8	3.37	1.08
	5	(4,140)	1.9	6.5	26.0	46.6	17.9	8.4	26.0	64.6	2.2	3.73	0.90
	6~10	(11,393)	0.8	5.8	23.0	43.5	25.6	6.6	23.0	69.1	2.5	3.88	0.89
5년 후 삶의 만족도	0-4	(1,138)	5.3	12.3	31.2	34.2	13.1	17.7	31.2	47.4	7.6	3.39	1.05
	5	(2,596)	2.1	8.0	29.1	42.4	17.1	10.1	29.1	59.5	2.5	3.65	0.93
	6~10	(13,311)	0.9	6.1	23.1	44.0	24.8	7.0	23.1	68.8	2.1	3.87	0.89

* p<0.05, ** p<0.01, *** p<0.001

2 취업기회

가. 전체 분석

우리 사회에서 취업기회가 얼마나 평등하다고 생각하는지 묻은 결과, 응답자의 43.2%는 5점 만점 기준 4점 이상으로 평등하다고 응답(상위: 4~5점)했으며, 2점 이하 평등하지 않다는 응답은 20.9%(하위: 1~2점)로 나타났다.

인식 정도를 평균으로 환산하면 5점 만점 기준 3.31점이다.

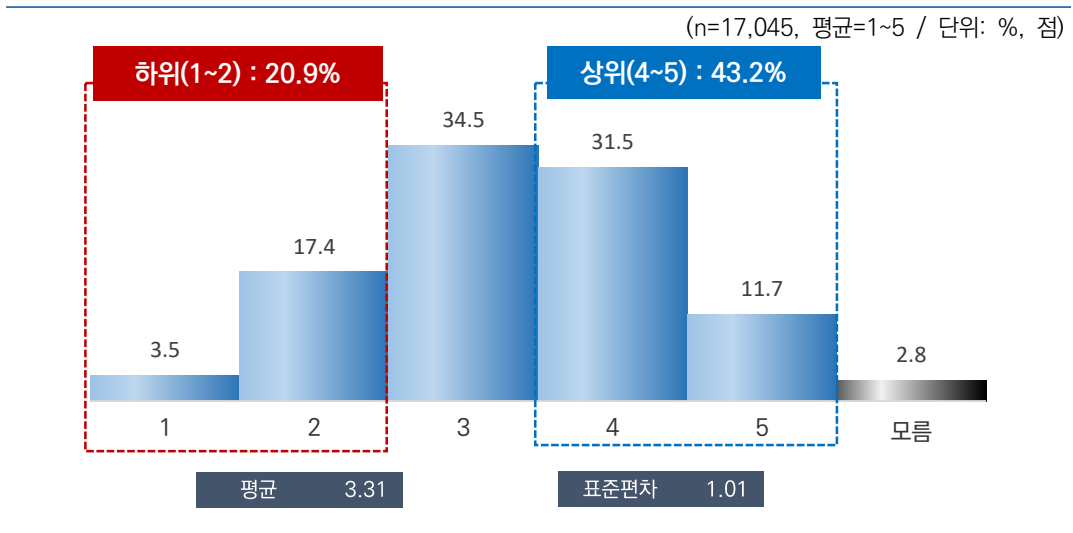

[그림 5-67] 평등 인식 - 취업기회

나. 특성별 분석

취업기회 평등에 대한 인식 정도는 성별로는 큰 차이가 없었으나, 연령별로는 30대(3.36점)가 가장 높고 15~19세(3.28점)가 가장 낮았다.

지역별로는 강원(2.49점), 고용 형태별로는 임시/일용근로자(3.20점), 건강 상태별로는 나쁨(3.05점), 기초생활 수급 여부별로는 해당(3.21점), 가구 소득별로는 소득 없음(2.90점) 계층에서 상대적으로 낮게 나타났다.

[표 5-121] 평등 인식 - 취업기회

(단위: %, 점)

구분	n	1	2	3	4	5	하위	중간	상위	모름 (%)	평균 (1~5)	표준 편차	유의성 검정 (t/F)	
							(1~2) (%)	(3) (%)	(4~5) (%)					
전 체	(17,045)	3.5	17.4	34.5	31.5	11.7	20.9	34.5	43.2	2.8	3.31	1.01	-	
성별	남자	(8,471)	3.6	17.2	34.5	31.5	12.0	20.8	34.5	43.5	2.3	3.32	1.01	0.560 (0.575)
	여자	(8,574)	3.3	17.6	34.4	31.5	11.5	21.0	34.4	43.0	3.3	3.31	1.00	
연령별	15~19	(934)	3.8	15.7	35.5	27.2	11.3	19.4	35.5	38.5	13.1	3.28	1.01	2.088 (0.064)
	20대	(2,456)	4.0	19.4	32.4	29.9	13.1	23.3	32.4	42.9	2.7	3.29	1.05	
	30대	(2,415)	3.8	16.2	32.9	32.9	13.1	20.1	32.9	46.0	2.2	3.36	1.03	
	40대	(3,021)	3.0	15.9	36.6	32.2	11.6	19.0	36.6	43.8	1.4	3.34	0.98	
	50대	(3,258)	3.0	17.8	35.3	32.0	11.3	20.8	35.3	43.3	1.1	3.31	0.99	
	60대 이상	(4,961)	3.5	18.1	34.2	31.7	10.9	21.6	34.2	42.6	3.3	3.29	1.00	
지역별	서울	(2,854)	1.5	18.5	30.8	35.9	12.4	20.0	30.8	48.3	1.8	3.40	0.98	55.999 (0.000)***
	부산	(1,194)	2.4	14.3	30.7	34.1	17.2	16.7	30.7	51.3	2.7	3.50	1.02	
	대구	(853)	2.3	27.1	39.5	23.7	7.2	29.4	39.5	30.9	0.5	3.06	0.94	
	인천	(1,052)	2.7	16.4	39.9	29.6	9.2	19.1	39.9	38.9	4.2	3.27	0.94	
	광주	(522)	5.7	17.6	37.1	32.3	6.9	23.3	37.1	39.2	0.9	3.17	0.99	
	대전	(526)	3.1	16.5	48.4	18.4	9.9	19.6	48.4	28.3	7.3	3.16	0.94	
	울산	(407)	5.0	11.7	31.3	42.5	9.6	16.6	31.3	52.0	0.0	3.40	0.98	
	세종	(141)	1.6	10.8	18.2	27.8	41.4	12.4	18.2	69.2	0.4	3.97	1.09	
	경기	(3,923)	2.0	15.2	34.4	35.3	12.7	17.2	34.4	48.0	0.9	3.42	0.96	
	강원	(568)	30.6	22.3	19.6	20.1	6.6	52.9	19.6	26.7	1.5	2.49	1.29	
	충북	(575)	2.0	20.9	44.0	25.7	6.7	22.9	44.0	32.5	1.3	3.14	0.90	
	충남	(759)	1.9	7.6	36.6	37.6	10.7	9.5	36.6	48.3	11.3	3.50	0.87	
	전북	(651)	6.1	25.3	43.5	16.3	7.6	31.4	43.5	23.9	2.6	2.94	0.99	
	전남	(671)	5.0	18.7	33.3	24.7	16.6	23.7	33.3	41.3	3.3	3.30	1.11	
	경북	(937)	3.1	21.4	36.6	28.0	7.2	24.5	36.6	35.2	7.4	3.15	0.96	
	경남	(1,159)	0.8	15.5	28.2	36.1	17.9	16.3	28.2	54.0	3.0	3.56	0.99	
	제주	(253)	4.7	21.3	40.7	24.9	3.4	26.0	40.7	28.3	10.1	3.01	0.91	
학력	중졸이하	(2,967)	4.2	18.7	34.6	28.9	10.3	22.9	34.6	39.2	6.5	3.23	1.02	18.848 (0.000)***
	고졸	(5,577)	3.5	18.5	35.6	30.2	11.4	22.0	35.6	41.6	1.6	3.28	1.01	
	대재이상	(8,248)	3.0	16.1	33.8	33.8	12.4	19.2	33.8	46.2	1.8	3.37	1.00	
	모름/무응답	(254)	7.6	20.9	29.5	16.2	15.8	28.5	29.5	31.9	20.0	3.13	1.20	

구분		n	1	2	3	4	5	하위 (1~2) (%)	중간 (3) (%)	상위 (4~5) (%)	모름 (%)	평균 (1~5)	표준 편차	유의성 검정 (t/F)
직업 유무	있다	(12,054)	3.3	17.0	34.4	32.3	12.2	20.3	34.4	44.5	1.5	3.33	1.01	4.557 (0.000)***
	없다	(4,991)	3.9	18.3	34.6	29.7	10.5	22.2	34.6	40.2	6.1	3.26	1.01	
총사상 지위	임금근로자	(8,145)	3.3	16.6	34.7	32.5	12.2	19.9	34.7	44.7	1.3	3.34	1.00	2.649 (0.071)
	자영업자	(3,396)	3.4	18.1	34.2	31.9	11.8	21.4	34.2	43.6	1.4	3.31	1.01	
	무급가족종사자	(513)	2.7	16.9	31.6	31.6	15.5	19.6	31.6	47.1	3.4	3.41	1.03	
고용 형태	상용근로자	(6,715)	3.3	15.7	34.0	33.7	12.7	19.0	34.0	46.3	1.2	3.37	1.00	5.830 (0.000)***
	임시/일용근로자	(1,429)	3.2	21.0	37.8	26.9	10.1	24.1	37.8	37.0	2.1	3.20	0.99	
건강 상태	좋음	(10,715)	2.4	16.9	32.8	32.8	14.0	19.3	32.8	46.8	2.1	3.39	1.01	110.080 (0.000)***
	보통	(5,103)	4.5	17.5	38.1	30.8	7.5	22.0	38.1	38.2	3.3	3.19	0.97	
	나쁨	(1,226)	8.0	21.6	34.0	22.8	10.0	29.6	34.0	32.8	7.2	3.05	1.10	
개인 소득	소득 없음	(3,413)	4.1	18.2	34.4	29.4	10.9	22.3	34.4	40.3	6.0	3.26	1.02	11.052 (0.000)***
	200만원 미만	(3,985)	3.8	18.7	34.1	30.7	10.9	22.5	34.1	41.5	3.8	3.27	1.01	
	200~300만원 미만	(4,510)	3.2	18.4	34.7	31.2	12.1	21.5	34.7	43.4	0.8	3.31	1.01	
	300~400만원 미만	(3,208)	3.1	14.7	35.1	32.3	14.0	17.8	35.1	46.3	1.4	3.40	1.00	
혼인 상태	미혼	(5,541)	4.0	17.3	33.2	30.4	12.9	21.4	33.2	43.3	4.3	3.31	1.04	0.982 (0.375)
	기혼	(8,562)	3.3	17.4	34.5	32.5	11.5	20.7	34.5	43.9	1.7	3.32	1.00	
	사별/이혼/별거	(2,942)	2.9	17.7	36.6	30.9	10.4	20.6	36.6	41.3	3.2	3.29	0.97	
	가구 원수	1인	(4,259)	3.4	17.1	35.1	31.7	11.3	20.5	35.1	43.0	2.8	3.31	
2인 이상	(12,786)	3.5	17.5	34.2	31.4	11.9	21.0	34.2	43.3	2.8	3.31	1.01		
주거 형태	자기집	(13,199)	3.5	16.7	34.7	31.9	11.7	20.2	34.7	43.6	3.0	3.32	1.00	12.123 (0.000)***
	전세	(2,619)	2.6	18.5	34.4	31.7	12.1	21.1	34.4	43.8	1.3	3.32	1.00	
	월세/사글세/무상	(1,227)	4.7	23.2	32.2	26.4	11.6	28.0	32.2	38.0	3.7	3.17	1.07	
주택 유형	단독주택	(5,524)	4.9	19.4	32.5	28.6	12.7	24.3	32.5	41.3	3.7	3.25	1.07	19.617 (0.000)***
	아파트	(8,563)	2.9	17.2	34.9	33.1	10.7	20.1	34.9	43.8	2.4	3.32	0.98	
	연립/다세대/기타	(2,958)	2.3	14.5	36.8	32.2	13.0	16.8	36.8	45.1	2.5	3.39	0.97	
기초생활 수급	해당	(396)	4.3	19.0	35.5	28.4	9.6	23.3	35.5	38.0	6.5	3.21	1.01	-2.042 (0.041)*
	비해당	(16,649)	3.4	17.4	34.4	31.6	11.8	20.8	34.4	43.4	2.7	3.31	1.01	
다문화 가정	해당	(73)	1.6	13.7	36.0	26.4	10.1	15.4	36.0	36.5	24.3	3.34	0.94	0.207 (0.836)
	비해당	(16,972)	3.5	17.4	34.5	31.5	11.7	20.9	34.5	43.3	2.7	3.31	1.01	
가구 소득	소득 없음	(101)	12.0	24.2	32.6	22.5	8.0	36.1	32.6	30.5	1.4	2.90	1.13	8.643 (0.000)***
	200만원 미만	(2,229)	4.5	18.5	34.4	30.7	9.7	22.9	34.4	40.4	4.5	3.23	1.02	
	200~300만원 미만	(2,374)	3.8	19.1	34.1	30.2	11.8	22.8	34.1	42.1	2.1	3.28	1.03	
	300~400만원 미만	(2,895)	3.5	16.2	36.4	28.2	14.1	19.7	36.4	42.3	3.2	3.34	1.03	
	400~500만원 미만	(2,440)	3.3	17.4	33.2	33.1	11.0	20.7	33.2	44.1	4.0	3.32	1.00	
	500~600만원 미만	(2,689)	2.0	16.8	33.5	33.6	13.0	18.8	33.5	46.6	2.1	3.39	0.98	
600만원 이상	(4,318)	3.5	17.0	34.8	32.8	10.9	20.6	34.8	43.7	1.9	3.31	1.00		

* p<0.05, ** p<0.01, *** p<0.001

취업기회 평등에 대한 인식 정도는 전반적 행복감, 어제 행복감, 어제 미소/웃음 정도, 현재 자신의 사다리 위치, 5년 전 삶의 만족도, 5년 후 삶의 만족도가 높은 집단(6~10)에서 높았다.

[표 5-122] 평등 인식 - 취업기회 : 주관적 인식

(단위: %, 점)

구분		n	1	2	3	4	5	하위 (1~2) (%)	중간 (3) (%)	상위 (4~5) (%)	모름 (%)	평균 (1~5)	표준 편차	유의성 검정 (t/F)
전 체		(17,045)	3.5	17.4	34.5	31.5	11.7	20.9	34.5	43.2	2.8	3.31	1.01	-
전반적 행복감	0~4	(1,085)	7.5	24.8	40.8	18.2	6.4	32.3	40.8	24.6	4.6	2.91	1.00	123.721 (0.000)***
	5	(3,085)	4.9	16.3	41.4	25.5	10.4	21.2	41.4	35.9	2.9	3.21	1.00	
	6~10	(12,875)	2.8	17.1	32.3	34.1	12.5	19.8	32.3	46.6	2.6	3.37	1.00	
어제 행복감	0~4	(1,242)	8.2	24.0	38.4	19.5	7.0	32.2	38.4	26.5	5.8	2.93	1.03	111.452 (0.000)***
	5	(3,701)	3.9	17.8	37.6	27.8	11.5	21.7	37.6	39.3	2.8	3.26	1.01	
	6~10	(12,102)	2.9	16.6	33.1	33.9	12.3	19.5	33.1	46.2	2.5	3.37	1.00	
어제 미소/웃 음	0~4	(1,816)	5.6	25.1	38.6	22.7	5.3	30.8	38.6	27.9	5.4	2.97	0.97	133.431 (0.000)***
	5	(4,029)	3.7	16.8	37.8	30.0	10.5	20.5	37.8	40.6	2.3	3.27	0.99	
	6~10	(11,200)	3.0	16.4	32.6	33.5	13.2	19.4	32.6	46.7	2.6	3.38	1.01	
사다리 위치	0~4	(1,589)	7.2	26.4	39.4	18.0	5.7	33.6	39.4	23.7	6.6	2.88	0.99	215.034 (0.000)***
	5	(3,034)	3.4	19.6	40.2	27.0	8.5	23.1	40.2	35.5	2.4	3.18	0.96	
	6~10	(12,421)	3.0	15.7	32.4	34.4	13.3	18.7	32.4	47.6	2.4	3.40	1.00	
5년 전 삶의 만족도	0~4	(1,512)	8.6	23.2	37.8	22.3	6.2	31.8	37.8	28.5	3.7	2.94	1.03	136.920 (0.000)***
	5	(4,140)	4.2	17.7	38.0	27.4	11.7	21.9	38.0	39.1	2.1	3.25	1.02	
	6~10	(11,393)	2.5	16.6	32.7	34.2	12.5	19.1	32.7	46.7	3.0	3.38	0.99	
5년 후 삶의 만족도	0~4	(1,138)	6.8	23.5	37.1	22.5	6.6	30.3	37.1	29.1	7.0	2.99	1.02	74.839 (0.000)***
	5	(2,596)	3.9	17.6	40.0	25.4	11.8	21.4	40.0	37.2	2.6	3.24	1.01	
	6~10	(13,311)	3.1	16.9	33.2	33.5	12.2	20.0	33.2	45.6	2.5	3.35	1.00	

* p<0.05, ** p<0.01, *** p<0.001

3 법의 집행

가. 전체 분석

우리 사회에서 법의 집행이 얼마나 평등하다고 생각하는지 묻은 결과, 응답자의 35.5%는 5점 만점 기준 4점 이상으로 평등하다고 응답(상위: 4~5점)했으며, 2점 이하 평등하지 않다는 응답은 26.5%(하위: 1~2점)로 나타났다.

인식 정도를 평균으로 환산하면 5점 만점 기준 3.10점이다.

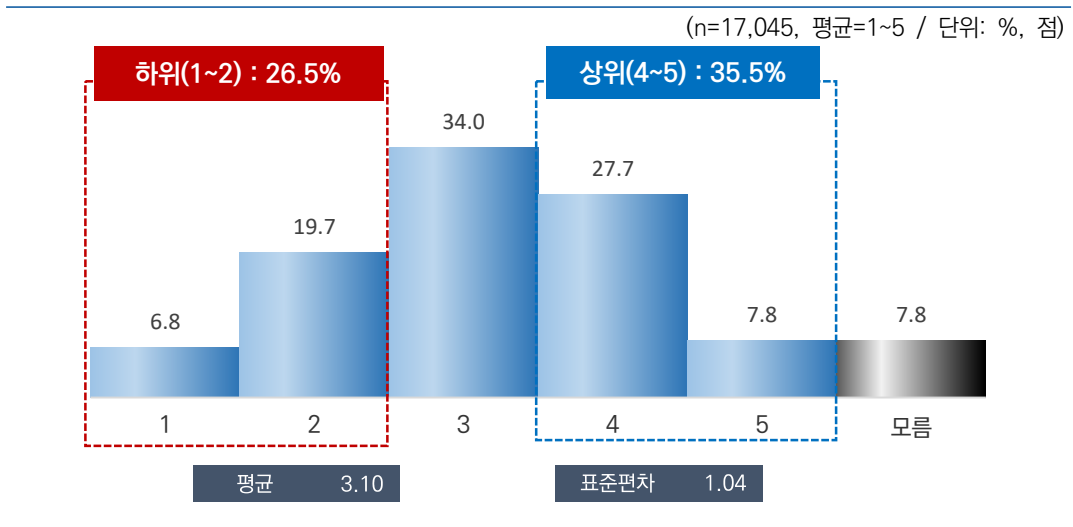

[그림 5-68] 평등 인식 - 법의 집행

나. 특성별 분석

법의 집행 평등에 대한 인식 정도는 성별로는 큰 차이가 없었으나, 연령별로는 15~19세(3.15점)가 가장 높고 50대(3.06점)가 가장 낮았다.

지역별로는 강원(2.27점), 고용 형태별로는 임시/일용근로자(2.98점), 건강 상태별로는 나쁨(2.83점), 개인 소득별로는 200만원 미만(3.03점), 가구 소득별로는 소득 없음(2.36점) 계층에서 상대적으로 낮게 나타났다.

[표 5-123] 평등 인식 - 법의 집행

(단위: %, 점)

구분		n	1	2	3	4	5	하위 (1~2) (%)	중간 (3) (%)	상위 (4~5) (%)	모름 (%)	평균 (1~5)	표준 편차	유의성 검정 (t/F)
전 체		(17,045)	6.8	19.7	34.0	27.7	7.8	26.5	34.0	35.5	7.8	3.10	1.04	-
성별	남자	(8,471)	7.0	19.6	33.8	28.0	8.2	26.6	33.8	36.2	6.9	3.11	1.05	0.836 (0.403)
	여자	(8,574)	6.6	19.9	34.3	27.5	7.4	26.4	34.3	34.9	8.7	3.10	1.03	
연령별	15~19	(934)	4.9	18.7	31.5	30.7	6.0	23.6	31.5	36.7	16.6	3.15	1.00	2.511 (0.028)*
	20대	(2,456)	5.5	20.4	34.5	25.9	9.5	25.9	34.5	35.4	8.3	3.14	1.04	
	30대	(2,415)	7.5	19.2	33.2	28.3	8.3	26.7	33.2	36.6	7.0	3.11	1.07	
	40대	(3,021)	6.3	20.7	34.6	26.6	9.0	27.0	34.6	35.6	5.7	3.12	1.05	
	50대	(3,258)	6.8	21.3	35.4	26.9	6.7	28.1	35.4	33.6	5.6	3.06	1.02	
	60대 이상	(4,961)	7.7	18.2	33.4	29.1	7.0	26.0	33.4	36.1	9.0	3.10	1.05	
지역별	서울	(2,854)	5.7	20.3	36.9	26.7	8.5	26.0	36.9	35.2	3.9	3.12	1.02	84.134 (0.000)***
	부산	(1,194)	4.7	12.8	28.3	35.3	16.4	17.5	28.3	51.6	5.3	3.47	1.07	
	대구	(853)	5.3	28.6	35.2	20.5	6.3	33.9	35.2	26.8	8.1	2.94	1.00	
	인천	(1,052)	2.3	29.6	32.4	26.6	5.1	31.8	32.4	31.7	8.0	3.03	0.94	
	광주	(522)	11.0	25.5	36.1	19.7	7.3	36.5	36.1	27.0	0.7	2.87	1.08	
	대전	(526)	9.2	23.1	35.1	21.1	6.5	32.4	35.1	27.6	9.9	2.92	1.06	
	울산	(407)	9.4	10.8	23.1	44.7	11.0	20.2	23.1	55.7	2.2	3.38	1.12	
	세종	(141)	4.3	13.7	27.6	31.4	20.8	18.0	27.6	52.2	4.3	3.52	1.11	
	경기	(3,923)	3.3	16.3	41.5	30.4	6.8	19.6	41.5	37.2	3.4	3.21	0.92	
	강원	(568)	36.8	22.8	20.2	13.5	5.3	59.6	20.2	18.8	2.7	2.27	1.24	
	충북	(575)	12.3	24.2	32.5	25.5	2.8	36.5	32.5	28.3	5.4	2.82	1.05	
	충남	(759)	2.7	13.0	30.6	36.9	8.0	15.7	30.6	45.0	17.5	3.38	0.94	
	전북	(651)	19.4	28.7	35.9	10.1	1.3	48.1	35.9	11.4	9.2	2.42	0.97	
	전남	(671)	8.7	25.3	32.7	24.9	4.5	34.0	32.7	29.4	7.8	2.91	1.03	
	경북	(937)	6.7	19.9	29.7	21.5	6.4	26.6	29.7	27.9	31.4	3.01	1.06	
	경남	(1,159)	1.8	13.1	23.7	40.3	13.4	14.9	23.7	53.7	15.4	3.55	0.97	
제주	(253)	8.1	22.6	38.5	20.6	4.5	30.6	38.5	25.1	11.6	2.90	0.99		
학력	중졸이하	(2,967)	8.5	18.3	34.2	26.9	5.8	26.8	34.2	32.7	12.6	3.03	1.05	14.016 (0.000)***
	고졸	(5,577)	7.7	21.4	32.5	27.7	7.7	29.1	32.5	35.4	5.9	3.07	1.07	
	대재이상	(8,248)	5.5	19.3	35.0	28.2	8.6	24.8	35.0	36.9	6.5	3.16	1.03	
	모름/무응답	(254)	8.4	14.9	32.6	22.2	5.4	23.3	32.6	27.5	33.2	3.01	1.05	

구분		n	1	2	3	4	5	하위 (1~2) (%)	중간 (3) (%)	상위 (4~5) (%)	모름 (%)	평균 (1~5)	표준 편차	유의성 검정 (t/F)
직업 유무	있다	(12,054)	6.6	19.9	34.2	27.8	8.3	26.5	34.2	36.0	6.4	3.11	1.05	2.063 (0.039)*
	없다	(4,991)	7.2	19.3	33.6	27.7	6.6	26.5	33.6	34.3	11.1	3.08	1.04	
총사상 지위	임금근로자	(8,145)	6.0	20.3	34.2	28.0	8.5	26.4	34.2	36.5	5.9	3.13	1.04	3.030 (0.048)*
	자영업자	(3,396)	8.0	19.2	34.4	27.0	7.8	27.2	34.4	34.8	7.0	3.08	1.06	
	무급가족종사자	(513)	7.1	17.7	33.3	28.7	8.3	24.8	33.3	36.9	10.1	3.14	1.06	
고용 형태	상용근로자	(6,715)	6.0	19.1	34.5	28.7	9.0	25.1	34.5	37.7	5.4	3.16	1.04	5.945 (0.000)***
	임시/일용근로자	(1,429)	6.1	26.2	32.9	24.8	5.8	32.3	32.9	30.6	8.5	2.98	1.02	
건강 상태	좋음	(10,715)	5.9	20.0	32.7	29.5	8.9	25.9	32.7	38.4	6.1	3.16	1.05	61.366 (0.000)***
	보통	(5,103)	7.4	18.5	37.4	25.5	6.4	25.9	37.4	31.9	9.6	3.05	1.02	
	나쁨	(1,226)	12.2	22.0	32.3	21.6	4.3	34.2	32.3	25.9	15.2	2.83	1.07	
개인 소득	소득 없음	(3,413)	7.4	19.6	33.2	27.8	6.8	27.0	33.2	34.6	10.4	3.07	1.05	8.217 (0.000)***
	200만원 미만	(3,985)	7.5	21.1	34.0	25.8	6.8	28.5	34.0	32.5	9.9	3.03	1.04	
	200~300만원 미만	(4,510)	6.3	19.6	34.7	28.0	8.6	25.9	34.7	36.6	5.7	3.13	1.04	
	300~400만원 미만	(3,208)	6.5	19.8	32.0	29.9	9.1	26.3	32.0	39.0	5.3	3.16	1.06	
	400만원 이상	(1,930)	5.9	17.5	37.5	27.6	7.6	23.4	37.5	35.2	7.7	3.14	1.01	
혼인 상태	미혼	(5,541)	6.2	18.6	33.4	27.9	9.3	24.8	33.4	37.2	9.2	3.16	1.05	12.565 (0.000)***
	기혼	(8,562)	7.4	20.2	34.5	27.4	7.3	27.7	34.5	34.7	6.2	3.07	1.05	
	사별/이혼/별거	(2,942)	6.0	20.5	34.0	28.3	6.4	26.5	34.0	34.7	9.6	3.09	1.01	
가구 원수	1인	(4,259)	6.3	19.2	34.0	28.3	7.9	25.5	34.0	36.2	8.6	3.13	1.04	1.633 (0.092)
	2인 이상	(12,786)	7.0	19.9	34.1	27.6	7.8	26.9	34.1	35.3	7.5	3.10	1.05	
주거 형태	자기집	(13,199)	7.1	20.0	33.4	27.8	7.8	27.1	33.4	35.6	7.7	3.10	1.05	12.449 (0.000)***
	전세	(2,619)	5.2	16.8	37.7	28.9	8.2	22.0	37.7	37.1	6.4	3.19	1.00	
	월세/사글세/무상	(1,227)	6.7	23.5	32.6	24.6	7.0	30.2	32.6	31.6	11.2	3.02	1.04	
주택 유형	단독주택	(5,524)	9.4	20.2	29.8	26.6	8.5	29.6	29.8	35.1	10.9	3.05	1.12	25.765 (0.000)***
	아파트	(8,563)	5.7	20.8	36.0	27.1	7.4	26.5	36.0	34.4	6.1	3.10	1.01	
	연립/다세대/기타	(2,958)	5.3	15.5	36.1	31.9	7.8	20.8	36.1	39.7	6.8	3.22	0.99	
기초생활 수급	해당	(396)	5.0	16.8	41.2	25.1	5.7	21.8	41.2	30.8	12.5	3.10	0.95	-0.028 (0.978)
	비해당	(16,649)	6.8	19.8	33.9	27.8	7.9	26.6	33.9	35.7	7.7	3.10	1.05	
대문화 가정	해당	(73)	6.0	20.3	28.2	20.9	7.1	26.3	28.2	28.0	35.0	3.03	1.07	-0.530 (0.596)
	비해당	(16,972)	6.8	19.7	34.1	27.8	7.8	26.5	34.1	35.6	7.7	3.10	1.04	
가구 소득	소득 없음	(101)	25.4	30.2	25.4	15.7	1.2	55.6	25.4	16.9	4.0	2.36	1.07	11.788 (0.000)***
	200만원 미만	(2,229)	8.5	19.4	34.0	26.2	6.5	27.9	34.0	32.8	10.7	3.03	1.06	
	200~300만원 미만	(2,374)	6.7	19.3	35.2	26.6	7.8	26.1	35.2	34.3	8.8	3.10	1.04	
	300~400만원 미만	(2,895)	7.5	19.0	32.2	29.0	8.8	26.5	32.2	37.8	7.1	3.13	1.07	
	400~500만원 미만	(2,440)	6.8	19.4	32.7	27.7	9.6	26.3	32.7	37.3	7.5	3.14	1.07	
	500~600만원 미만	(2,689)	6.0	19.8	32.0	31.3	7.3	25.8	32.0	38.7	7.0	3.15	1.03	
	600만원 이상	(4,318)	5.5	20.5	36.9	26.4	7.3	26.0	36.9	33.6	6.9	3.10	1.00	

* p<0.05, ** p<0.01, *** p<0.001

법의 집행 평등에 대한 인식 정도는 전반적 행복감, 어제 행복감, 어제 미소/웃음 정도, 현재 자신의 사다리 위치, 5년 전 삶의 만족도, 5년 후 삶의 만족도가 높은 집단(6~10)에서 높았다.

[표 5-124] 평등 인식 - 법의 집행 : 주관적 인식

(단위: %, 점)

구분	n	1	2	3	4	5	하위 (1-2) (%)	중간 (3) (%)	상위 (4-5) (%)	모름 (%)	평균 (1~5)	표준 편차	유의성 검정 (t/F)
전 체	(17,045)	6.8	19.7	34.0	27.7	7.8	26.5	34.0	35.5	7.8	3.10	1.04	-
전반적 행복감	0~4 (1,085)	10.1	28.6	31.8	19.6	5.2	38.7	31.8	24.7	9.4	2.80	1.05	87.231 (0.000)***
	5 (3,085)	8.3	22.2	35.3	24.4	5.8	30.5	35.3	30.2	7.9	2.97	1.04	
	6~10 (12,875)	6.2	18.4	33.9	29.2	8.5	24.5	33.9	37.7	7.6	3.16	1.04	
어제 행복감	0~4 (1,242)	11.1	28.8	33.1	17.5	4.3	39.9	33.1	21.7	10.6	2.74	1.03	88.816 (0.000)***
	5 (3,701)	7.1	19.6	36.7	24.6	7.8	26.6	36.7	32.4	8.6	3.07	1.04	
	6~10 (12,102)	6.3	18.8	33.3	29.8	8.2	25.1	33.3	37.9	7.3	3.15	1.04	
어제 미소/웃음	0~4 (1,816)	8.6	27.8	37.0	17.9	3.1	36.4	37.0	21.0	11.3	2.78	0.97	110.248 (0.000)***
	5 (4,029)	6.9	19.8	36.4	26.4	6.5	26.7	36.4	32.9	7.9	3.06	1.02	
	6~10 (11,200)	6.5	18.4	32.7	29.8	9.0	24.9	32.7	38.8	7.2	3.17	1.05	
사다리 위치	0~4 (1,589)	11.8	29.7	27.6	19.0	3.4	41.5	27.6	22.3	17.2	2.70	1.05	179.024 (0.000)***
	5 (3,034)	8.0	21.5	37.7	23.6	5.1	29.4	37.7	28.7	8.4	2.96	1.01	
	6~10 (12,421)	5.9	18.0	34.0	29.9	9.0	23.9	34.0	38.9	6.4	3.19	1.04	
5년 전 삶의 만족도	0~4 (1,512)	11.3	24.6	31.8	23.2	4.6	35.8	31.8	27.8	9.1	2.85	1.07	59.336 (0.000)***
	5 (4,140)	6.5	20.7	36.3	25.6	7.1	27.2	36.3	32.8	7.6	3.06	1.02	
	6~10 (11,393)	6.3	18.7	33.5	29.1	8.5	25.1	33.5	37.6	7.7	3.15	1.04	
5년 후 삶의 만족도	0~4 (1,138)	9.5	23.7	34.6	18.9	5.5	33.2	34.6	24.4	15.5	2.86	1.05	40.020 (0.000)***
	5 (2,596)	7.1	20.7	35.9	26.3	6.1	27.8	35.9	32.4	7.6	3.04	1.02	
	6~10 (13,311)	6.5	19.2	33.6	28.8	8.3	25.7	33.6	37.1	7.2	3.14	1.05	

* p<0.05, ** p<0.01, *** p<0.001

4 소득과 재산

가. 전체 분석

우리 사회에서 소득과 재산이 얼마나 평등하다고 생각하는지 묻은 결과, 응답자의 30.5%는 5점 만점 기준 4점 이상으로 평등하다고 응답(상위: 4~5점)했으며, 2점 이하 평등하지 않다는 응답은 33.0%(하위: 1~2점)로 나타났다.

인식 정도를 평균으로 환산하면 5점 만점 기준 2.95점이다.

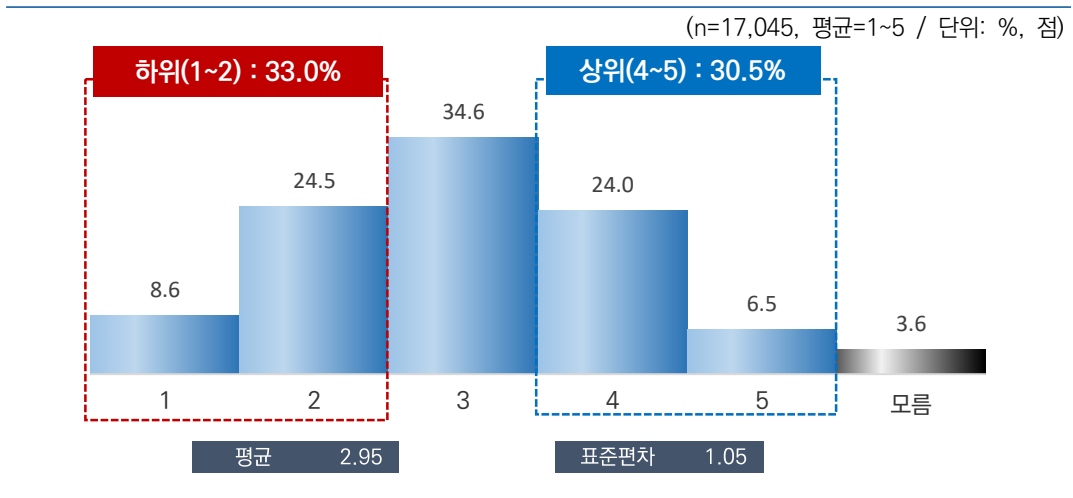

[그림 5-69] 평등 인식 - 소득과 재산

나. 특성별 분석

소득과 재산 평등에 대한 인식 정도는 성별, 연령별로는 큰 차이가 없었다.

지역별로는 강원(2.42점), 고용 형태별로는 임시/일용근로자(2.81점), 건강 상태별로는 나쁨(2.65점), 주거 형태별로는 월세/사글세/무상(2.79점), 가구 소득별로는 소득 없음(2.64점) 계층에서 상대적으로 낮게 나타났다.

[표 5-125] 평등 인식 - 소득과 재산

(단위: %, 점)

구분	n	1	2	3	4	5	하위 (1~2) (%)	중간 (3) (%)	상위 (4~5) (%)	모름 (%)	평균 (1~5)	표준 편차	유의성 검정 (t/F)	
전 체	(17,045)	8.6	24.5	34.6	24.0	6.5	33.0	34.6	30.5	3.6	2.95	1.05	-	
성별	남자	(8,471)	8.6	23.8	34.7	24.7	6.7	32.4	34.7	31.3	3.2	2.97	1.05	1.915 (0.056)
	여자	(8,574)	8.5	25.1	34.6	23.3	6.4	33.7	34.6	29.7	4.1	2.94	1.05	
연령별	15~19	(934)	7.5	24.1	32.8	24.2	4.1	31.6	32.8	28.3	14.6	2.93	1.01	0.720 (0.609)
	20대	(2,456)	8.0	23.6	36.3	23.0	7.2	31.7	36.3	30.1	3.6	2.98	1.05	
	30대	(2,415)	9.2	23.7	34.8	24.6	6.4	32.9	34.8	30.9	2.6	2.95	1.06	
	40대	(3,021)	8.0	25.9	32.8	25.1	6.9	33.9	32.8	32.1	2.4	2.97	1.06	
	50대	(3,258)	7.9	26.9	34.8	23.1	6.5	34.8	34.8	29.5	1.8	2.93	1.04	
	60대 이상	(4,961)	9.4	22.9	35.1	24.0	6.6	32.3	35.1	30.6	4.0	2.95	1.06	
지역별	서울	(2,854)	10.5	26.1	33.8	22.2	6.0	36.6	33.8	28.2	2.8	2.87	1.07	41.423 (0.000)***
	부산	(1,194)	8.1	18.7	24.8	33.2	14.4	26.9	24.8	47.7	1.4	3.27	1.17	
	대구	(853)	3.2	34.6	34.2	21.5	4.3	37.9	34.2	25.9	4.1	2.89	0.93	
	인천	(1,052)	6.2	33.5	32.1	21.2	5.1	39.7	32.1	26.2	3.9	2.85	1.00	
	광주	(522)	17.2	29.9	25.2	18.8	8.5	47.1	25.2	27.3	0.9	2.71	1.20	
	대전	(526)	6.9	24.9	41.5	16.7	4.8	31.8	41.5	21.5	10.5	2.87	0.96	
	울산	(407)	10.1	13.9	31.3	35.6	9.2	24.0	31.3	44.7	0.0	3.20	1.11	
	세종	(141)	3.5	22.8	35.2	27.5	9.0	26.3	35.2	36.5	4.0	3.16	1.00	
	경기	(3,923)	4.4	22.4	41.2	27.6	3.7	26.8	41.2	31.3	1.3	3.04	0.91	
	강원	(568)	33.5	17.3	25.8	17.8	4.6	50.7	25.8	22.4	2.2	2.42	1.25	
	충북	(575)	13.4	21.6	43.9	18.8	1.5	35.0	43.9	20.3	1.5	2.73	0.97	
	충남	(759)	3.3	15.6	33.8	28.3	10.5	19.0	33.8	38.8	16.8	3.30	1.00	
	전북	(651)	16.3	24.5	39.1	13.2	4.9	40.8	39.1	18.0	4.0	2.65	1.06	
	전남	(671)	12.7	23.5	37.1	20.5	4.2	36.1	37.1	24.7	4.4	2.80	1.05	
	경북	(937)	8.0	30.9	30.8	20.2	5.0	38.9	30.8	25.2	10.1	2.82	1.03	
경남	(1,159)	4.3	25.0	27.7	27.3	15.5	29.3	27.7	42.8	0.4	3.25	1.12		
제주	(253)	6.6	23.8	41.5	18.2	5.2	30.4	41.5	23.4	9.5	2.91	0.97		
학력	중졸이하	(2,967)	10.3	24.6	33.9	22.0	4.9	35.0	33.9	26.9	8.5	2.86	1.05	19.760 (0.000)***
	고졸	(5,577)	9.2	25.3	34.8	23.4	6.2	34.5	34.8	29.6	2.1	2.92	1.05	
	대재이상	(8,248)	7.3	23.9	34.9	25.3	7.3	31.2	34.9	32.6	2.6	3.01	1.05	
	모름/무응답	(254)	12.8	23.5	31.8	18.0	7.1	36.4	31.8	25.0	13.6	2.82	1.13	
직업 유무	있다	(12,054)	8.7	23.8	34.6	24.9	6.8	32.5	34.6	31.7	2.5	2.97	1.06	3.849 (0.000)***
	없다	(4,991)	8.2	26.2	34.8	21.8	5.8	34.4	34.8	27.6	6.4	2.90	1.03	

구분		n	1	2	3	4	5	하위 (1~2) (%)	중간 (3) (%)	상위 (4~5) (%)	모름 (%)	평균 (1~5)	표준 편차	유의성 검정 (t/F)
총사상 지위	임금근로자	(8,145)	8.5	23.9	34.5	25.2	6.9	32.4	34.5	32.0	2.1	2.98	1.06	0.655 (0.520)
	자영업자	(3,396)	9.1	23.8	35.2	23.4	7.1	32.9	35.2	30.5	2.9	2.96	1.06	
	무급가족종사자	(513)	9.9	20.9	31.6	29.7	5.0	30.7	31.6	34.7	5.9	2.99	1.07	
고용 형태	상용근로자	(6,715)	8.0	22.9	34.9	26.1	7.2	30.9	34.9	33.2	2.0	3.02	1.05	6.452 (0.000)***
	임시/일용근로자	(1,429)	10.8	28.7	32.9	21.0	5.5	39.5	32.9	26.5	2.3	2.81	1.06	
건강 상태	좋음	(10,715)	7.8	24.8	33.2	25.2	7.6	32.5	33.2	32.8	2.8	3.00	1.06	61.603 (0.000)***
	보통	(5,103)	8.9	22.5	38.5	23.0	4.9	31.4	38.5	28.0	4.3	2.92	1.01	
	나쁨	(1,226)	14.1	30.1	31.1	17.0	3.9	44.2	31.1	21.0	7.5	2.65	1.06	
개인 소득	소득 없음	(3,413)	8.8	24.8	34.3	23.1	5.5	33.6	34.3	28.6	7.0	2.91	1.04	8.811 (0.000)***
	200만원 미만	(3,985)	9.1	26.9	33.6	22.4	5.9	36.0	33.6	28.2	4.3	2.89	1.05	
	200~300만원 미만	(4,510)	8.1	23.6	36.1	24.0	7.2	31.6	36.1	31.2	2.1	2.99	1.05	
	300~400만원 미만	(3,208)	8.0	23.1	35.3	25.7	7.2	31.1	35.3	32.9	1.4	3.01	1.05	
	400만원 이상	(1,930)	9.1	23.3	32.9	25.8	7.1	32.4	32.9	33.0	3.5	2.99	1.08	
혼인 상태	미혼	(5,541)	8.1	22.4	35.6	24.8	6.6	30.5	35.6	31.4	5.0	2.99	1.04	5.558 (0.004)**
	기혼	(8,562)	8.5	25.6	34.6	23.5	6.4	34.1	34.6	29.9	2.6	2.94	1.05	
	사별/이혼/별거	(2,942)	9.5	25.0	32.9	23.7	7.0	34.5	32.9	30.6	3.9	2.93	1.08	
가구 원수	1인	(4,259)	9.0	23.0	34.7	23.9	7.6	32.1	34.7	31.5	3.5	2.98	1.07	1.796 (0.073)
	2인 이상	(12,786)	8.4	24.9	34.6	24.0	6.2	33.3	34.6	30.2	3.7	2.95	1.04	
주거 형태	자기집	(13,199)	8.6	24.2	34.3	24.4	6.5	32.8	34.3	30.9	3.9	2.96	1.06	17.023 (0.000)***
	전세	(2,619)	7.4	23.8	36.3	24.4	7.3	31.2	36.3	31.7	1.7	3.00	1.04	
	월세/사글세/무상	(1,227)	10.1	28.8	34.9	18.8	5.0	39.0	34.9	23.9	4.5	2.79	1.03	
주택 유형	단독주택	(5,524)	10.8	25.8	31.7	23.4	5.5	36.6	31.7	28.8	5.8	2.86	1.08	28.843 (0.000)***
	아파트	(8,563)	7.7	23.6	35.6	24.8	7.2	31.2	35.6	31.9	2.5	3.00	1.04	
	연립/다세대/기타	(2,958)	6.9	24.7	37.5	22.9	6.7	31.5	37.5	29.6	2.8	2.98	1.02	
기초생활 수급	해당	(396)	8.8	26.8	35.2	18.4	6.1	35.6	35.2	24.4	9.5	2.85	1.04	-1.865 (0.062)
	비해당	(16,649)	8.6	24.4	34.6	24.1	6.6	33.0	34.6	30.7	3.5	2.96	1.05	
다문화 가정	해당	(73)	8.7	23.8	33.8	10.6	8.3	32.5	33.8	18.8	29.6	2.83	1.09	-0.899 (0.369)
	비해당	(16,972)	8.6	24.5	34.6	24.0	6.5	33.0	34.6	30.6	3.5	2.95	1.05	
가구 소득	소득 없음	(101)	13.6	29.3	36.4	15.6	3.0	42.9	36.4	18.6	4.0	2.64	1.01	6.042 (0.000)***
	200만원 미만	(2,229)	10.1	25.9	34.2	22.2	5.2	36.1	34.2	27.4	4.7	2.86	1.05	
	200~300만원 미만	(2,374)	8.6	23.0	35.5	23.1	8.2	31.5	35.5	31.3	3.4	2.99	1.07	
	300~400만원 미만	(2,895)	8.1	24.0	34.1	25.1	6.8	32.1	34.1	31.9	3.8	2.99	1.05	
	400~500만원 미만	(2,440)	9.9	24.7	31.6	25.1	6.0	34.7	31.6	31.2	5.0	2.92	1.08	
	500~600만원 미만	(2,689)	8.1	25.8	32.7	25.6	6.1	33.9	32.7	31.7	3.2	2.96	1.05	
	600만원 이상	(4,318)	7.4	23.8	37.6	23.2	6.8	31.2	37.6	30.0	2.4	2.98	1.02	

* p<0.05, ** p<0.01, *** p<0.001

소득과 재산 평등에 대한 인식 정도는 전반적 행복감, 어제 행복감, 어제 미소/웃음 정도, 현재 자신의 사다리 위치, 5년 전 삶의 만족도, 5년 후 삶의 만족도가 높은 집단(6~10)에서 높았다.

[표 5-126] 평등 인식 - 소득과 재산 : 주관적 인식

(단위: %, 점)

구분		n	1	2	3	4	5	하위 (1~2) (%)	중간 (3) (%)	상위 (4~5) (%)	모름 (%)	평균 (1~5)	표준 편차	유의성 검정 (t/F)
전 체		(17,045)	8.6	24.5	34.6	24.0	6.5	33.0	34.6	30.5	3.6	2.95	1.05	-
전반적 행복감	0~4	(1,085)	14.4	30.6	30.5	17.2	4.6	45.0	30.5	21.8	5.4	2.66	1.08	93.014 (0.000)** *
	5	(3,085)	10.2	26.4	36.5	22.1	2.8	36.6	36.5	24.9	4.0	2.81	0.99	
	6~10	(12,875)	7.7	23.5	34.5	25.0	7.6	31.2	34.5	32.6	3.4	3.01	1.06	
어제 행복감	0~4	(1,242)	15.7	29.5	31.9	15.9	3.7	45.2	31.9	19.6	6.5	2.61	1.06	96.791 (0.000)** *
	5	(3,701)	9.3	25.0	36.4	23.5	3.6	34.3	36.4	27.2	4.2	2.87	1.00	
	6~10	(12,102)	7.6	23.8	34.4	24.9	7.7	31.4	34.4	32.7	3.1	3.01	1.06	
어제 미소/웃음	0~4	(1,816)	12.4	30.6	33.0	16.6	3.9	43.0	33.0	20.5	7.0	2.68	1.03	108.792 (0.000)** *
	5	(4,029)	8.9	25.3	38.4	22.3	3.4	34.2	38.4	25.7	3.5	2.86	0.98	
	6~10	(11,200)	7.8	23.2	33.6	25.8	8.1	31.0	33.6	33.9	3.1	3.03	1.07	
사다리 위치	0~4	(1,589)	17.2	35.2	27.3	13.0	3.2	52.4	27.3	16.2	8.2	2.48	1.04	264.932 (0.000)** *
	5	(3,034)	10.5	27.4	37.3	18.8	3.9	37.9	37.3	22.7	4.2	2.78	1.01	
	6~10	(12,421)	7.0	22.4	34.9	26.7	7.6	29.4	34.9	34.3	2.9	3.06	1.04	
5년 전 삶의 만족도	0~4	(1,512)	18.3	26.7	32.4	16.9	3.0	45.0	32.4	19.9	5.4	2.59	1.07	140.049 (0.000)** *
	5	(4,140)	8.9	25.3	38.4	21.7	4.1	34.2	38.4	25.8	3.3	2.87	0.99	
	6~10	(11,393)	7.1	23.9	33.6	25.7	7.9	31.0	33.6	33.6	3.5	3.03	1.06	
5년 후 삶의 만족도	0~4	(1,138)	12.0	30.4	32.9	17.3	3.6	42.4	32.9	20.9	7.6	2.69	1.02	48.636 (0.000)** *
	5	(2,596)	9.8	23.3	37.5	22.7	4.3	33.1	37.5	27.0	4.9	2.88	1.02	
	6~10	(13,311)	8.0	24.2	34.2	24.8	7.2	32.2	34.2	32.0	3.0	2.99	1.06	

* p<0.05, ** p<0.01, *** p<0.001

5 권력

가. 전체 분석

우리 사회에서 권력이 얼마나 평등하다고 생각하는지 물은 결과, 응답자의 23.2%는 5점 만점 기준 4점 이상으로 평등하다고 응답(상위: 4~5점)했으며, 2점 이하 평등하지 않다는 응답은 44.4%(하위: 1~2점)로 나타났다.

인식 정도를 평균으로 환산하면 5점 만점 기준 2.68점이다.

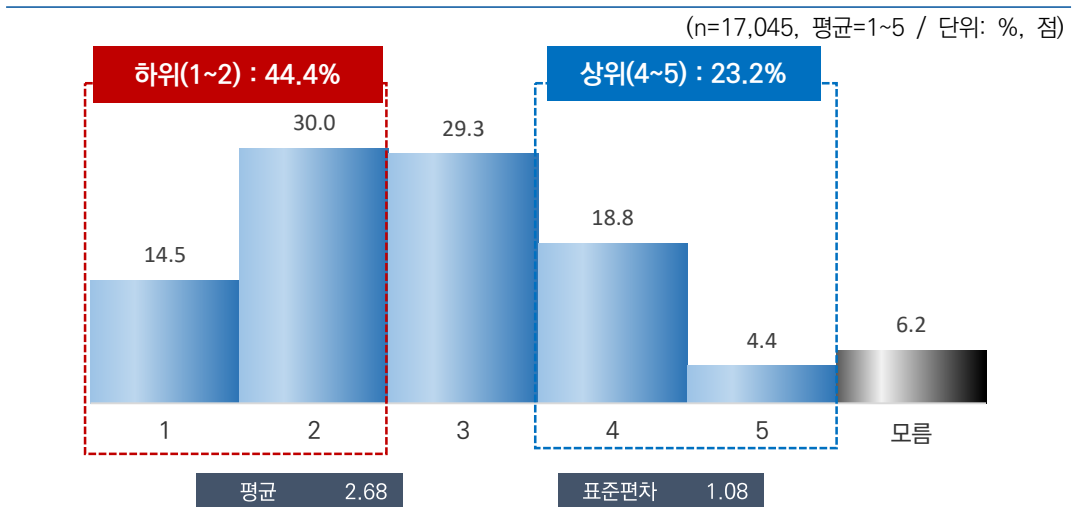

[그림 5-70] 평등 인식 - 권력

나. 특성별 분석

권력 평등에 대한 인식 정도는 성별로는 큰 차이가 없었으나, 연령별로는 15~19세(2.76점)가 가장 높고 50대(2.62점)가 가장 낮았다.

지역별로는 강원(2.12점), 고용 형태별로는 임시/일용근로자(1.09점), 건강 상태별로는 나쁨(2.48점), 가구 소득별로는 소득 없음(2.26점) 계층에서 상대적으로 낮게 나타났다.

[표 5-127] 평등 인식 - 권력

(단위: %, 점)

구분		n	1	2	3	4	5	하위 (1~2) (%)	중간 (3) (%)	상위 (4~5) (%)	모름 (%)	평균 (1~5)	표준 편차	유의성 검정 (t/F)
전 체		(17,045)	14.5	30.0	29.3	18.8	4.4	44.4	29.3	23.2	6.2	2.68	1.08	-
성별	남자	(8,471)	14.4	29.4	29.7	19.6	4.2	43.8	29.7	23.8	5.5	2.69	1.08	1.663 (0.096)
	여자	(8,574)	14.6	30.5	28.9	18.0	4.6	45.1	28.9	22.6	7.0	2.66	1.09	
연령별	15~19	(934)	10.5	28.0	30.6	18.2	4.5	38.5	30.6	22.7	16.5	2.76	1.05	4.103 (0.001)**
	20대	(2,456)	13.7	28.8	29.6	20.3	4.3	42.5	29.6	24.7	6.3	2.72	1.08	
	30대	(2,415)	15.4	29.7	30.0	17.5	4.8	45.1	30.0	22.3	5.3	2.66	1.09	
	40대	(3,021)	14.0	30.5	28.8	19.4	5.1	44.6	28.8	24.5	4.2	2.70	1.10	
	50대	(3,258)	15.7	32.3	27.4	18.3	4.1	48.0	27.4	22.4	4.2	2.62	1.09	
	60대 이상	(4,961)	14.5	29.1	30.0	18.8	3.9	43.7	30.0	22.7	7.3	2.67	1.08	
지역별	서울	(2,854)	19.4	35.1	26.1	15.2	2.9	54.5	26.1	18.2	2.6	2.46	1.06	71.437 (0.000)***
	부산	(1,194)	12.0	18.4	23.9	32.7	11.1	30.4	23.9	43.9	3.6	3.13	1.20	
	대구	(853)	8.3	33.1	33.8	18.2	3.0	41.4	33.8	21.2	7.2	2.74	0.97	
	인천	(1,052)	8.2	42.6	28.5	15.5	3.0	50.9	28.5	18.5	4.3	2.61	0.95	
	광주	(522)	26.3	34.8	19.2	14.0	4.4	61.1	19.2	18.5	2.3	2.35	1.15	
	대전	(526)	15.3	29.6	33.3	15.2	1.7	44.9	33.3	16.9	9.7	2.56	1.00	
	울산	(407)	15.7	12.8	25.8	37.5	7.1	28.5	25.8	44.6	2.3	3.08	1.19	
	세종	(141)	6.4	35.6	30.1	21.5	4.6	42.0	30.1	26.1	3.7	2.82	1.00	
	경기	(3,923)	10.0	29.0	35.3	20.5	4.0	39.0	35.3	24.5	2.4	2.79	1.01	
	강원	(568)	42.1	22.0	18.4	13.8	2.5	64.1	18.4	16.3	2.5	2.12	1.18	
	충북	(575)	21.4	25.3	37.7	11.9	1.8	46.7	37.7	13.7	3.7	2.46	1.02	
	충남	(759)	5.0	25.9	35.8	19.3	5.1	30.9	35.8	24.4	17.7	2.93	0.97	
	전북	(651)	26.6	34.7	27.4	7.0	1.0	61.3	27.4	8.0	6.7	2.18	0.95	
	전남	(671)	18.8	40.8	28.3	7.2	2.6	59.6	28.3	9.8	4.4	2.33	0.96	
	경북	(937)	12.4	27.9	28.6	16.2	2.3	40.3	28.6	18.5	25.1	2.64	1.02	
경남	(1,159)	7.6	24.3	21.2	29.2	11.1	31.8	21.2	40.3	13.3	3.13	1.17		
제주	(253)	10.0	26.2	35.6	17.5	4.7	36.2	35.6	22.2	12.0	2.79	1.03		
학력	중졸이하	(2,967)	15.2	28.9	29.3	17.4	3.3	44.1	29.3	20.7	11.8	2.63	1.07	5.558 (0.001)***
	고졸	(5,577)	15.9	30.0	27.7	19.0	4.7	46.0	27.7	23.7	5.4	2.66	1.11	
	대재이상	(8,248)	13.2	30.5	30.3	19.4	4.5	43.6	30.3	23.9	4.2	2.71	1.07	
	모름/무응답	(254)	16.4	23.6	28.5	12.4	6.2	40.0	28.5	18.6	25.9	2.64	1.15	
직업 유무	있다	(12,054)	14.8	29.7	29.5	19.1	4.7	44.5	29.5	23.7	4.6	2.68	1.09	1.407 (0.159)
	없다	(4,991)	13.7	30.7	28.7	18.1	3.8	44.4	28.7	21.9	10.2	2.66	1.06	

구분		n	1	2	3	4	5	하위 (1~2) (%)	중간 (3) (%)	상위 (4~5) (%)	모름 (%)	평균 (1~5)	표준 편차	유의성 검정 (t/F)
총사상 지위	임금근로자	(8,145)	14.2	29.6	29.9	19.2	5.1	43.8	29.9	24.3	4.1	2.71	1.10	6.638 (0.001)**
	자영업자	(3,396)	15.9	30.5	28.8	18.5	3.7	46.5	28.8	22.3	4.9	2.63	1.08	
	무급가족종사자	(513)	16.5	25.4	28.3	20.9	3.7	41.9	28.3	24.6	10.5	2.68	1.12	
고용 형태	상용근로자	(6,715)	13.4	29.0	30.3	20.3	5.2	42.4	30.3	25.5	3.5	2.74	1.09	6.493 (0.000)***
	임시/일용근로자	(1,429)	18.0	32.1	28.0	14.2	4.4	50.0	28.0	18.7	6.7	2.54	1.09	
건강 상태	좋음	(10,715)	13.9	31.4	27.3	19.7	5.1	45.3	27.3	24.7	5.2	2.70	1.10	20.759 (0.000)***
	보통	(5,103)	14.3	26.8	34.5	17.6	3.4	41.1	34.5	21.0	6.9	2.68	1.04	
	나쁨	(1,226)	20.0	30.3	24.8	16.3	2.6	50.3	24.8	18.9	12.0	2.48	1.09	
개인 소득	소득 없음	(3,413)	14.0	29.4	29.0	19.0	3.5	43.4	29.0	22.5	10.3	2.67	1.07	4.398 (0.001)**
	200만원 미만	(3,985)	15.5	30.9	27.6	17.4	4.3	46.4	27.6	21.7	8.5	2.63	1.09	
	200~300만원 미만	(4,510)	13.9	29.5	29.4	20.2	5.0	43.3	29.4	25.2	4.2	2.72	1.10	
	300~400만원 미만	(3,208)	14.6	28.9	31.5	19.3	4.2	43.5	31.5	23.5	3.1	2.69	1.08	
	400만원 이상	(1,930)	14.4	31.8	29.3	17.4	5.0	46.2	29.3	22.4	4.2	2.66	1.09	
혼인 상태	미혼	(5,541)	13.7	27.8	30.8	19.3	4.7	41.5	30.8	24.0	7.3	2.73	1.09	9.493 (0.000)***
	기혼	(8,562)	15.5	31.3	27.8	18.5	4.5	46.8	27.8	23.0	4.8	2.64	1.10	
	사별/이혼/별거	(2,942)	12.8	30.2	30.7	18.7	3.5	43.0	30.7	22.2	8.2	2.69	1.04	
가구 원수	1인	(4,259)	14.6	27.6	31.9	17.9	4.5	42.2	31.9	22.4	6.8	2.69	1.08	0.941 (0.347)
	2인 이상	(12,786)	14.4	30.8	28.4	19.1	4.3	45.2	28.4	23.4	6.0	2.67	1.09	
주거 형태	자기집	(13,199)	14.6	30.6	28.2	19.1	4.4	45.2	28.2	23.5	6.3	2.67	1.09	8.156 (0.000)***
	전세	(2,619)	13.1	27.2	33.8	18.7	4.9	40.3	33.8	23.6	4.5	2.75	1.07	
	월세/사글세/무상	(1,227)	15.9	28.8	31.5	15.6	3.5	44.8	31.5	19.2	9.1	2.60	1.06	
주택 유형	단독주택	(5,524)	16.2	28.4	26.9	19.7	3.8	44.6	26.9	23.5	9.8	2.65	1.11	8.376 (0.000)***
	아파트	(8,563)	12.9	31.3	29.2	19.5	4.7	44.2	29.2	24.2	4.8	2.71	1.08	
	연립/다세대/기타	(2,958)	15.6	29.1	33.8	15.2	4.6	44.7	33.8	19.8	3.6	2.63	1.07	
기초생활 수급	해당	(396)	10.5	30.4	28.1	20.6	3.2	40.9	28.1	23.8	14.3	2.74	1.04	1.076 (0.282)
	비해당	(16,649)	14.6	30.0	29.3	18.8	4.4	44.5	29.3	23.2	6.0	2.68	1.09	
다문화 가정	해당	(73)	21.2	21.3	22.0	16.6	3.3	42.5	22.0	19.8	31.2	2.52	1.18	-1.143 (0.253)
	비해당	(16,972)	14.4	30.0	29.3	18.8	4.4	44.4	29.3	23.2	6.1	2.68	1.08	
가구 소득	소득 없음	(101)	30.0	26.7	30.9	6.8	3.6	56.7	30.9	10.4	4.0	2.26	1.08	4.267 (0.000)***
	200만원 미만	(2,229)	15.8	28.3	28.7	18.7	3.6	44.1	28.7	22.3	9.7	2.64	1.09	
	200~300만원 미만	(2,374)	13.9	27.9	31.3	18.5	4.8	41.8	31.3	23.3	7.2	2.72	1.08	
	300~400만원 미만	(2,895)	13.8	27.9	31.4	19.2	4.3	41.7	31.4	23.5	6.7	2.71	1.07	
	400~500만원 미만	(2,440)	15.8	29.4	28.5	18.4	4.7	45.2	28.5	23.2	6.4	2.66	1.11	
	500~600만원 미만	(2,689)	14.1	31.1	27.0	20.5	4.5	45.2	27.0	25.1	5.4	2.69	1.10	
	600만원 이상	(4,318)	13.6	33.0	28.9	18.2	4.3	46.6	28.9	22.5	4.0	2.66	1.07	

* p<0.05, ** p<0.01, *** p<0.001

권력 평등에 대한 인식 정도는 전반적 행복감, 어제 행복감, 어제 미소/웃음 정도, 현재 자신의 사다리 위치, 5년 전 삶의 만족도, 5년 후 삶의 만족도가 높은 집단(6~10)에서 높았다.

[표 5-128] 평등 인식 - 권력 : 주관적 인식

(단위: %, 점)

구분		n	1	2	3	4	5	하위 (1~2) (%)	중간 (3) (%)	상위 (4~5) (%)	모름 (%)	평균 (1~5)	표준 편차	유의성 검정 (t/F)
전 체		(17,045)	14.5	30.0	29.3	18.8	4.4	44.4	29.3	23.2	6.2	2.68	1.08	-
전반적 행복감	0~4	(1,085)	20.2	30.2	28.3	15.1	3.0	50.3	28.3	18.0	6.7	2.49	1.08	52.874 (0.000)** *
	5	(3,085)	17.3	30.2	30.3	15.9	2.3	47.5	30.3	18.2	7.9	2.54	1.04	
	6~10	(12,875)	13.3	29.9	29.1	19.8	5.0	43.2	29.1	24.8	5.8	2.73	1.09	
어제 행복감	0~4	(1,242)	23.0	28.6	30.5	12.3	1.6	51.7	30.5	14.0	7.8	2.39	1.04	53.412 (0.000)** *
	5	(3,701)	15.1	29.2	30.7	17.6	3.6	44.3	30.7	21.3	7.5	2.64	1.07	
	6~10	(12,102)	13.4	30.3	28.7	19.8	4.9	43.7	28.7	24.7	5.7	2.72	1.09	
어제 미소/웃음	0~4	(1,816)	18.7	34.5	27.6	12.2	2.5	53.2	27.6	14.7	9.0	2.43	1.03	79.502 (0.000)** *
	5	(4,029)	15.2	31.0	31.2	16.1	3.1	46.2	31.2	19.2	6.9	2.60	1.04	
	6~10	(11,200)	13.5	28.8	28.9	20.9	5.2	42.4	28.9	26.0	5.5	2.75	1.10	
사다리 위치	0~4	(1,589)	26.1	31.2	23.2	10.3	2.0	57.3	23.2	12.3	14.5	2.25	1.05	213.053 (0.000)** *
	5	(3,034)	17.8	32.4	30.5	13.2	2.5	50.2	30.5	15.7	7.2	2.48	1.02	
	6~10	(12,421)	12.2	29.2	29.7	21.3	5.2	41.4	29.7	26.4	4.9	2.77	1.08	
5년 전 삶의 만족도	0~4	(1,512)	20.0	33.8	28.8	12.1	1.7	53.8	28.8	13.8	7.4	2.39	1.01	69.245 (0.000)** *
	5	(4,140)	14.9	30.3	31.5	17.3	3.2	45.3	31.5	20.5	5.4	2.63	1.05	
	6~10	(11,393)	13.6	29.3	28.5	20.2	5.2	42.9	28.5	25.4	6.4	2.73	1.10	
5년 후 삶의 만족도	0~4	(1,138)	17.9	30.1	29.8	13.7	2.4	48.0	29.8	16.0	12.4	2.49	1.04	19.550 (0.000)** *
	5	(2,596)	15.4	27.3	32.7	17.5	3.0	42.8	32.7	20.5	8.1	2.64	1.05	
	6~10	(13,311)	14.0	30.5	28.6	19.5	4.8	44.4	28.6	24.3	5.3	2.70	1.09	

* p<0.05, ** p<0.01, *** p<0.001

6 성별

가. 전체 분석

우리 사회에서 성별이 얼마나 평등하다고 생각하는지 물은 결과, 응답자의 39.8%는 5점 만점 기준 4점 이상으로 평등하다고 응답(상위: 4~5점)했으며, 2점 이하 평등하지 않다는 응답은 18.3%(하위: 1~2점)로 나타났다.

인식 정도를 평균으로 환산하면 5점 만점 기준 3.26점이다.

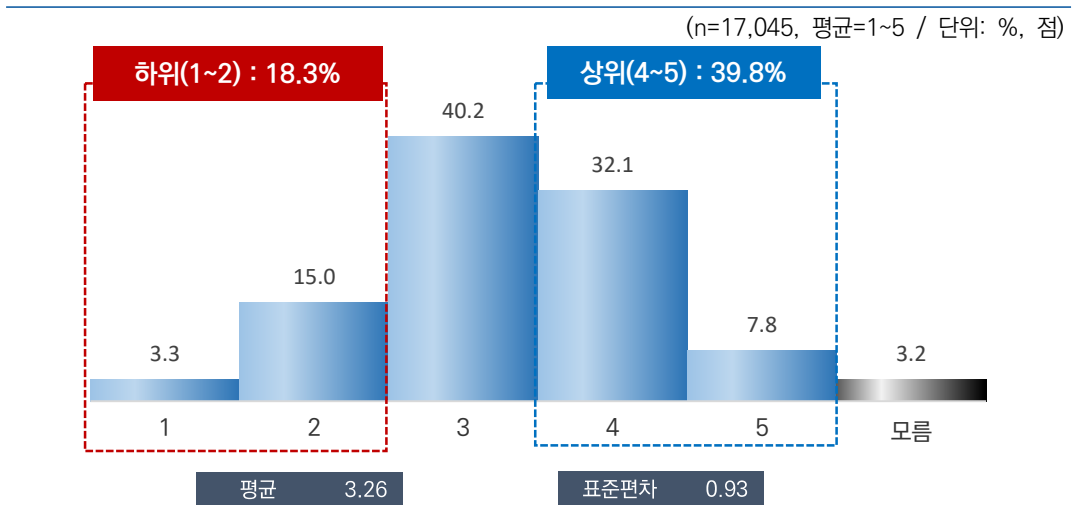

[그림 5-71] 평등 인식 - 성별

나. 특성별 분석

성별 평등에 대한 인식 정도는 성별로는 남자(3.32점)가 여자(3.21점)보다 높았다. 연령별로는 20대(3.30점)가 가장 높고 50대(3.20점)가 가장 낮았다.

지역별로는 강원(2.79점), 건강 상태별로는 나쁨(3.02점), 기초생활 수급 여부별로는 해당(3.18점), 가구 소득별로는 소득 없음(2.98점) 계층에서 상대적으로 낮게 나타났다.

[표 5-129] 평등 인식 - 성별

(단위: %, 점)

구분	n	1	2	3	4	5	하위 (1~2) (%)	중간 (3) (%)	상위 (4~5) (%)	모름 (%)	평균 (1~5)	표준 편차	유의성 검정 (t/F)	
전 체	(17,045)	3.3	15.0	40.2	32.1	7.8	18.3	40.2	39.8	3.2	3.26	0.93	-	
성별	남자	(8,471)	2.6	13.6	40.0	33.9	8.2	16.3	40.0	42.1	3.2	3.32	0.91	7,818 (0.000)***
	여자	(8,574)	4.0	16.3	40.5	30.3	7.3	20.3	40.5	37.5	3.3	3.21	0.94	
연령별	15~19	(934)	3.1	13.6	40.1	32.3	7.9	16.7	40.1	40.2	5.9	3.29	0.92	4,267 (0.001)***
	20대	(2,456)	3.1	14.7	38.8	32.9	8.9	17.8	38.8	41.7	3.4	3.30	0.94	
	30대	(2,415)	3.1	14.7	39.9	32.1	8.4	17.8	39.9	40.4	3.6	3.28	0.93	
	40대	(3,021)	3.1	15.4	40.9	31.8	7.9	18.4	40.9	39.7	2.0	3.26	0.92	
	50대	(3,258)	4.0	16.2	41.0	31.2	6.4	20.2	41.0	37.6	2.2	3.20	0.93	
	60대 이상	(4,961)	3.3	14.5	40.3	32.4	7.6	17.8	40.3	40.0	3.9	3.27	0.92	
지역별	서울	(2,854)	0.9	11.2	41.6	38.2	7.0	12.1	41.6	45.1	2.3	3.40	0.81	28,802 (0.000)***
	부산	(1,194)	3.3	16.8	31.5	36.7	11.0	20.1	31.5	47.6	1.4	3.36	0.99	
	대구	(853)	1.2	24.2	43.4	26.4	4.6	25.5	43.4	30.9	0.5	3.09	0.86	
	인천	(1,052)	2.7	18.1	43.0	26.7	7.7	20.8	43.0	34.4	3.7	3.19	0.92	
	광주	(522)	2.9	9.9	31.9	37.2	16.9	12.8	31.9	54.0	2.7	3.56	0.98	
	대전	(526)	10.1	15.0	40.7	25.1	2.5	25.1	40.7	27.6	13.4	2.95	0.98	
	울산	(407)	4.7	16.9	26.1	45.0	6.1	21.6	26.1	51.1	2.3	3.31	0.98	
	세종	(141)	0.8	14.5	30.5	46.8	7.1	15.4	30.5	53.9	0.4	3.45	0.86	
	경기	(3,923)	1.9	12.1	45.6	33.5	6.2	14.0	45.6	39.7	1.5	3.30	0.83	
	강원	(568)	19.4	20.0	30.8	19.0	9.4	39.3	30.8	28.4	2.9	2.79	1.23	
	충북	(575)	5.8	21.3	36.1	31.4	5.0	27.1	36.1	36.4	0.7	3.09	0.98	
	충남	(759)	2.6	13.7	40.5	27.4	5.8	16.2	40.5	33.2	20.0	3.22	0.88	
	전북	(651)	4.6	17.3	39.3	28.7	9.0	21.9	39.3	37.7	2.1	3.21	0.99	
	전남	(671)	1.8	16.0	37.1	31.0	12.8	17.8	37.1	43.8	2.5	3.37	0.96	
경북	(937)	4.1	16.3	41.9	26.2	9.3	20.4	41.9	35.5	4.2	3.21	0.97		
경남	(1,159)	3.8	15.1	39.1	31.0	10.9	18.8	39.1	41.9	0.3	3.30	0.98		
제주	(253)	6.5	21.1	44.5	18.6	3.9	27.6	44.5	22.5	10.7	2.92	0.92		
학력	중졸이하	(2,967)	3.6	16.0	40.6	30.5	6.7	19.6	40.6	37.2	5.2	3.21	0.92	7,625 (0.000)***
	고졸	(5,577)	3.3	15.2	40.4	32.4	7.3	18.4	40.4	39.7	3.0	3.26	0.92	
	대재이상	(8,248)	3.2	14.5	40.1	32.8	8.3	17.6	40.1	41.2	2.3	3.29	0.93	
	모름/무응답	(254)	7.3	16.1	38.9	17.0	11.7	23.4	38.9	28.6	18.1	3.10	1.09	
직업 유무	있다	(12,054)	3.1	14.4	40.2	33.0	7.9	17.6	40.2	40.9	2.6	3.29	0.92	4,710 (0.000)***
	없다	(4,991)	3.8	16.3	40.4	29.7	7.4	20.1	40.4	37.1	4.7	3.21	0.94	

구분		n	1	2	3	4	5	하위 (1~2) (%)	중간 (3) (%)	상위 (4~5) (%)	모름 (%)	평균 (1~5)	표준 편차	유의성 검정 (t/F)
총사상 지위	임금근로자	(8,145)	3.3	14.6	39.6	32.9	8.4	17.9	39.6	41.3	2.5	3.29	0.93	0.925 (0.396)
	자영업자	(3,396)	2.9	14.3	41.8	32.9	6.9	17.2	41.8	39.8	2.5	3.27	0.90	
	무급가족종사자	(513)	2.5	12.7	39.4	36.1	6.4	15.2	39.4	42.5	5.7	3.32	0.88	
고용 형태	상용근로자	(6,715)	3.5	14.7	38.7	33.4	8.5	18.2	38.7	41.9	2.5	3.29	0.94	0.535 (0.593)
	임시/일용근로자	(1,429)	2.3	14.2	43.5	30.9	7.6	16.5	43.5	38.5	2.9	3.28	0.89	
건강 상태	좋음	(10,715)	2.1	14.6	38.7	34.6	8.8	16.7	38.7	43.4	2.4	3.34	0.91	106.333 (0.000)***
	보통	(5,103)	4.8	15.1	43.3	28.8	5.8	19.9	43.3	34.6	4.2	3.16	0.92	
	나쁨	(1,226)	8.2	17.7	40.9	23.4	6.5	25.9	40.9	29.9	6.6	3.02	1.02	
개인 소득	소득 없음	(3,413)	4.1	15.5	40.0	30.9	7.2	19.6	40.0	38.1	4.6	3.22	0.94	8.950 (0.000)***
	200만원 미만	(3,985)	3.6	16.5	40.5	30.3	7.0	20.1	40.5	37.3	4.2	3.21	0.93	
	200~300만원 미만	(4,510)	2.8	13.8	40.6	33.4	8.3	16.6	40.6	41.7	2.3	3.31	0.91	
	300~400만원 미만	(3,208)	3.2	14.1	40.3	33.4	8.3	17.3	40.3	41.7	1.5	3.30	0.92	
	400만원 이상	(1,930)	2.9	15.3	39.2	32.5	8.2	18.1	39.2	40.7	3.9	3.28	0.93	
혼인 상태	미혼	(5,541)	3.2	14.4	39.5	32.8	8.3	17.6	39.5	41.0	3.7	3.29	0.93	3.733 (0.024)*
	기혼	(8,562)	3.2	15.0	41.2	31.7	7.4	18.2	41.2	39.1	2.9	3.25	0.92	
	사별/이혼/별거	(2,942)	3.9	16.1	38.7	31.8	7.9	20.0	38.7	39.6	3.3	3.24	0.95	
가구 원수	1인	(4,259)	3.9	15.8	38.2	32.0	8.3	19.7	38.2	40.3	3.4	3.25	0.96	-0.690 (0.491)
	2인 이상	(12,786)	3.1	14.7	40.9	32.1	7.6	17.8	40.9	39.6	3.2	3.27	0.92	
주거 형태	자기집	(13,199)	3.4	14.8	40.3	32.2	7.6	18.2	40.3	39.9	3.3	3.26	0.92	1.180 (0.307)
	전세	(2,619)	3.0	14.4	41.5	32.1	7.9	17.4	41.5	39.9	2.3	3.28	0.91	
	월세/사글세/무상	(1,227)	3.8	18.2	36.6	30.2	9.0	22.0	36.6	39.2	4.2	3.23	0.98	
주택 유형	단독주택	(5,524)	4.3	16.0	39.2	30.1	8.0	20.3	39.2	38.2	4.7	3.22	0.96	10.923 (0.000)***
	아파트	(8,563)	3.1	15.1	40.3	32.6	7.7	18.2	40.3	40.4	2.3	3.27	0.92	
	연립/다세대/기타	(2,958)	2.2	12.8	42.0	34.1	7.2	15.0	42.0	41.3	3.3	3.32	0.87	
기초생활 수급	해당	(396)	2.0	20.5	39.1	28.4	6.7	22.5	39.1	35.1	6.4	3.18	0.91	-1.804 (0.071)
	비해당	(16,649)	3.4	14.8	40.3	32.2	7.8	18.2	40.3	39.9	3.2	3.27	0.93	
다문화 가정	해당	(73)	2.0	13.0	27.7	34.9	9.4	14.9	27.7	44.4	26.0	3.42	0.95	1.378 (0.168)
	비해당	(16,972)	3.3	15.0	40.3	32.1	7.7	18.3	40.3	39.8	3.1	3.26	0.93	
가구 소득	소득 없음	(101)	10.4	23.3	36.0	17.2	12.4	33.7	36.0	29.6	1.4	2.98	1.16	8.762 (0.000)***
	200만원 미만	(2,229)	3.8	17.5	40.2	30.1	6.3	21.3	40.2	36.5	4.1	3.18	0.93	
	200~300만원 미만	(2,374)	3.7	13.0	39.0	32.3	9.6	16.7	39.0	41.9	4.8	3.32	0.95	
	300~400만원 미만	(2,895)	3.4	14.9	39.7	31.9	8.4	18.4	39.7	40.3	3.2	3.27	0.94	
	400~500만원 미만	(2,440)	4.2	17.5	38.2	30.3	7.7	21.6	38.2	38.0	4.4	3.20	0.97	
	500~600만원 미만	(2,689)	2.3	14.9	40.0	34.6	7.1	17.2	40.0	41.6	2.3	3.30	0.89	
	600만원 이상	(4,318)	2.8	13.2	42.7	32.8	7.4	16.0	42.7	40.3	2.0	3.29	0.89	

* p<0.05, ** p<0.01, *** p<0.001

성별 평등에 대한 인식 정도는 전반적 행복감, 어제 행복감, 어제 미소/웃음 정도, 현재 자신의 사다리 위치, 5년 전 삶의 만족도, 5년 후 삶의 만족도가 높은 집단(6~10)에서 높았다.

[표 5-130] 평등 인식 - 성별 : 주관적 인식

(단위: %, 점)

구분		n	1	2	3	4	5	하위 (1~2) (%)	중간 (3) (%)	상위 (4~5) (%)	모름 (%)	평균 (1~5)	표준 편차	유의성 검정 (t/F)
전 체		(17,045)	3.3	15.0	40.2	32.1	7.8	18.3	40.2	39.8	3.2	3.26	0.93	-
전반적 행복감	0~4	(1,085)	6.1	20.8	42.2	21.9	5.9	26.9	42.2	27.8	6.0	3.01	0.97	50.876 (0.000)***
	5	(3,085)	3.2	14.7	43.2	30.9	6.0	18.0	43.2	36.9	3.8	3.22	0.89	
	6~10	(12,875)	3.1	14.6	39.4	33.2	8.3	17.7	39.4	41.5	2.9	3.29	0.93	
어제 행복감	0~4	(1,242)	6.4	21.1	44.7	19.4	6.2	27.4	44.7	25.6	4.5	2.98	0.96	63.038 (0.000)***
	5	(3,701)	2.9	13.9	42.4	31.9	6.8	16.8	42.4	38.8	4.0	3.26	0.89	
	6~10	(12,102)	3.1	14.7	39.1	33.4	8.2	17.8	39.1	41.6	2.9	3.29	0.93	
어제 미소/웃음	0~4	(1,816)	5.0	20.0	42.7	23.4	6.1	25.0	42.7	29.5	5.6	3.06	0.95	52.203 (0.000)***
	5	(4,029)	3.3	13.4	42.7	32.9	6.1	16.7	42.7	39.0	3.3	3.25	0.89	
	6~10	(11,200)	3.1	14.7	39.0	33.2	8.6	17.8	39.0	41.8	2.9	3.30	0.93	
사다리 위치	0~4	(1,589)	4.9	20.9	40.1	25.0	5.8	25.8	40.1	30.9	6.3	3.06	0.96	58.008 (0.000)***
	5	(3,034)	3.8	15.5	43.4	29.6	6.3	19.3	43.4	35.9	2.9	3.19	0.91	
	6~10	(12,421)	3.0	14.1	39.5	33.6	8.4	17.1	39.5	41.9	2.9	3.31	0.92	
5년 전 삶의 만족도	0~4	(1,512)	5.4	20.7	42.6	23.6	5.4	26.1	42.6	29.0	4.5	3.03	0.95	56.667 (0.000)***
	5	(4,140)	3.8	13.2	43.5	31.5	6.8	17.0	43.5	38.3	2.3	3.25	0.91	
	6~10	(11,393)	2.9	14.9	38.7	33.4	8.4	17.8	38.7	41.8	3.4	3.30	0.93	
5년 후 삶의 만족도	0~4	(1,138)	5.0	18.9	41.4	24.9	6.5	23.9	41.4	31.4	6.7	3.09	0.96	19.636 (0.000)***
	5	(2,596)	3.5	12.6	43.1	31.5	7.4	16.1	43.1	38.9	3.7	3.27	0.91	
	6~10	(13,311)	3.2	15.1	39.6	32.8	7.9	18.3	39.6	40.7	2.9	3.28	0.93	

* p<0.05, ** p<0.01, *** p<0.001

제 11절 사회 현실에 대한 인식

NATIONAL ASSEMBLY FUTURES INSTITUTE

1 높은 지위와 경제적 풍요에 대한 인식

가. 전체 분석

높은 지위와 경제적 풍요를 누가 얻는 것이 바람직한지 묻은 결과, 응답자의 52.1%는 '노력한 사람일수록 많이 얻는 것이 바람직하다', 26.5%는 '성과를 올린 사람일수록 많이 얻는 것이 바람직하다', 12.6%는 '필요로 하는 사람이 필요한 만큼 얻는 것이 바람직하다', 8.9%는 '누구든 동일하게 얻는 것이 바람직하다'고 응답했다.

(n=17,045, 단위: %)

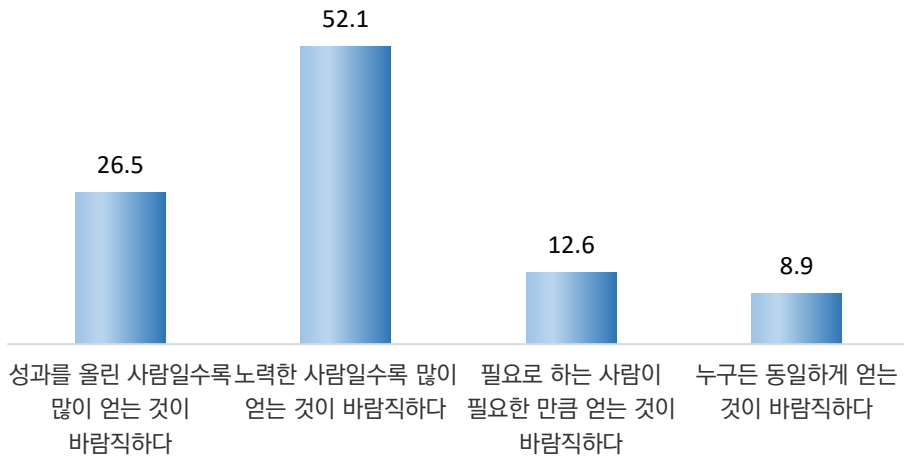

[그림 5-72] 높은 지위와 경제적 풍요에 대한 인식

나. 특성별 분석

모든 연령 및 계층에서 ‘노력한 사람일수록 많이 얻는 것이 바람직하다’라는 의견이 가장 많았다. 성별로는 여자(52.5%)가 남자(51.6%)보다 높았으며, 연령별로는 60대 이상(54.3%)이 가장 높았다.

지역별로는 제주(65.9%), 학력별로는 고졸(53.7%), 개인 소득별로는 200만원 미만(55.7%), 가구 소득별로는 200만원 미만(54.9%) 계층에서 상대적으로 높게 나타났다.

[표 5-131] 높은 지위와 경제적 풍요에 대한 인식

(단위: %)

구분		n	성공을 올린 사람일수록 많이 얻는 것이 바람직하다	노력한 사람일수록 많이 얻는 것이 바람직하다	필요로 하는 사람이 필요한 만큼 얻는 것이 바람직하다	누구든 동일하게 얻는 것이 바람직하다	유의성 검정(χ^2 (df))
전 체		(17,045)	26.5	52.1	12.6	8.9	-
성별	남자	(8,471)	27.3	51.6	12.5	8.7	5.529(3)/ 0.137
	여자	(8,574)	25.7	52.5	12.7	9.1	
연령별	15-19	(934)	24.5	48.8	14.8	12.0	87.342(15)/ 0.000***
	20대	(2,456)	28.6	51.6	12.0	7.8	
	30대	(2,415)	29.1	48.6	13.2	9.1	
	40대	(3,021)	27.8	53.0	11.0	8.2	
	50대	(3,258)	26.8	51.6	14.0	7.6	
	60대 이상	(4,961)	23.6	54.3	12.1	9.9	
지역별	서울	(2,854)	28.6	55.0	8.9	7.5	631.612(48)/ 0.000***
	부산	(1,194)	23.8	53.3	15.1	7.7	
	대구	(853)	23.4	52.8	16.2	7.6	
	인천	(1,052)	24.8	55.5	8.5	11.2	
	광주	(522)	18.1	51.2	10.4	20.3	
	대전	(526)	29.4	46.9	16.3	7.4	
	울산	(407)	25.3	54.0	14.7	6.0	
	세종	(141)	5.5	65.7	19.3	9.5	
	경기	(3,923)	30.8	52.1	11.5	5.6	
	강원	(568)	26.5	47.7	11.7	14.1	
	충북	(575)	16.9	57.3	17.8	8.1	
	충남	(759)	19.3	45.7	22.6	12.4	
	전북	(651)	35.4	53.7	3.9	7.0	
	전남	(671)	23.9	48.8	12.9	14.3	
	경북	(937)	30.3	44.4	14.0	11.3	
	경남	(1,159)	23.6	47.8	17.2	11.5	
	제주	(253)	19.1	65.9	6.9	8.0	

구분		n	성과를 올린 사람일수록 많이 얻는 것이 비람직하다	노력한 사람일수록 많이 얻는 것이 비람직하다	필요 하는 사람이 필요한 만큼 얻는 것이 비람직하다	누구든 동일하게 얻는 것이 비람직하다	유의성 검정(χ^2 (df))
학력	중졸이하	(2,967)	21.6	53.3	13.8	11.3	134.974(9)/ 0.000***
	고졸	(5,577)	24.3	53.7	12.3	9.7	
	대재이상	(8,248)	29.9	50.5	12.2	7.4	
	모름/무응답	(254)	22.1	53.1	14.0	10.8	
직업 유무	있다	(12,054)	27.1	52.3	12.3	8.4	19.854(3)/ 0.000***
	없다	(4,991)	25.1	51.5	13.3	10.1	
종사상 지위	임금근로자	(8,145)	28.1	51.3	12.0	8.5	26.977(6)/ 0.000***
	자영업자	(3,396)	25.5	53.3	12.7	8.4	
	무급가족종사자	(513)	21.1	60.6	12.3	5.9	
고용 형태	상용근로자	(6,715)	28.8	50.9	12.2	8.0	18.829(3)/ 0.000***
	임시/일용근로자	(1,429)	25.0	53.1	11.1	10.8	
건강 상태	좋음	(10,715)	27.2	51.4	13.1	8.4	47.161(6)/ 0.000***
	보통	(5,103)	26.5	53.0	11.4	9.1	
	나쁨	(1,226)	21.1	53.6	12.7	12.6	
개인 소득	소득 없음	(3,413)	26.4	50.4	13.1	10.1	79.825(12)/ 0.000***
	200만원 미만	(3,985)	22.2	55.7	13.0	9.2	
	200~300만원 미만	(4,510)	28.6	50.2	12.5	8.8	
	300~400만원 미만	(3,208)	26.7	52.8	12.2	8.3	
	400만원 이상	(1,930)	30.6	50.6	11.5	7.3	
혼인 상태	미혼	(5,541)	26.6	51.0	13.2	9.1	44.372(6)/ 0.000***
	기혼	(8,562)	27.9	52.1	11.8	8.3	
	사별/이혼/별거	(2,942)	22.4	54.0	13.4	10.2	
가구 원수	1인	(4,259)	24.0	52.9	13.2	9.8	22.277(3)/ 0.000***
	2인 이상	(12,786)	27.4	51.8	12.3	8.6	
주거 형태	자기집	(13,199)	26.6	52.2	12.6	8.5	20.895(6)/ 0.002**
	전세	(2,619)	25.9	50.9	12.0	11.2	
	월세/사글세/무상	(1,227)	26.6	52.4	12.9	8.1	
주택 유형	단독주택	(5,524)	24.6	51.6	14.9	9.0	61.554(6)/ 0.000***
	아파트	(8,563)	27.8	51.9	11.0	9.3	
	연립/다세대/기타	(2,958)	26.4	53.4	12.7	7.5	
기초생활 수급	해당	(396)	25.4	52.1	14.6	7.9	2.064(3)/ 0.559
	비해당	(16,649)	26.5	52.0	12.5	8.9	
다문화 가정	해당	(73)	10.7	61.8	12.6	14.9	11.159(3)/ 0.011*
	비해당	(16,972)	26.6	52.0	12.6	8.8	
가구 소득	소득 없음	(101)	36.2	47.6	10.3	5.9	118.808(18)/ 0.000***
	200만원 미만	(2,229)	21.7	54.9	13.0	10.5	
	200~300만원 미만	(2,374)	24.1	51.1	13.7	11.0	
	300~400만원 미만	(2,895)	25.4	53.8	12.4	8.4	
	400~500만원 미만	(2,440)	26.0	51.4	12.7	9.9	
	500~600만원 미만	(2,689)	27.4	50.9	12.8	8.8	
	600만원 이상	(4,318)	30.6	51.1	11.6	6.7	

* p<0.05, ** p<0.01, *** p<0.001

높은 지위와 경제적 풍요를 누가 얻는 것이 바람직한가에 대해 ‘노력한 사람일수록 많이 얻는 것이 바람직하다’는 의견은 전반적 행복감, 어제 행복감, 어제 미소/웃음 정도, 현재 자신의 사다리 위치, 5년 전 삶의 만족도가 보통인 집단(5)에서 많았다.

[표 5-132] 높은 지위와 경제적 풍요에 대한 인식 : 주관적 인식

(단위: %)

구분		n	성과를 올린 사람일수록 많이 얻는 것이 바람직하다	노력한 사람일수록 많이 얻는 것이 바람직하다	필요로 하는 사람이 필요한 만큼 얻는 것이 바람직하다	누구든 동일하게 얻는 것이 바람직하다	유의성 검정(χ^2 (df))
전 체		(17,045)	26.5	52.1	12.6	8.9	-
전반적 행복감	0~4	(1,085)	21.4	51.0	15.7	11.9	47.681(6)/ 0.000***
	5	(3,085)	24.3	54.2	12.3	9.2	
	6~10	(12,875)	27.5	51.6	12.4	8.5	
어제 행복감	0~4	(1,242)	20.4	53.0	15.3	11.3	83.979(6)/ 0.000***
	5	(3,701)	23.1	56.5	11.8	8.5	
	6~10	(12,102)	28.2	50.6	12.5	8.7	
어제 미소/웃음	0~4	(1,816)	21.7	54.5	12.8	11.0	73.719(6)/ 0.000***
	5	(4,029)	24.1	56.1	11.4	8.4	
	6~10	(11,200)	28.2	50.2	12.9	8.7	
사다리 위치	0~4	(1,589)	23.6	51.3	13.5	11.5	37.265(6)/ 0.000***
	5	(3,034)	25.1	54.9	11.1	9.0	
	6~10	(12,421)	27.2	51.4	12.8	8.5	
5년 전 삶의 만족도	0~4	(1,512)	24.1	53.3	13.4	9.2	29.767(6)/ 0.000***
	5	(4,140)	24.8	54.9	11.3	9.0	
	6~10	(11,393)	27.5	50.8	12.9	8.8	
5년 후 삶의 만족도	0~4	(1,138)	18.3	58.8	13.2	9.8	66.569(6)/ 0.000***
	5	(2,596)	23.9	55.7	12.0	8.4	
	6~10	(13,311)	27.7	50.8	12.6	8.9	

* p<0.05, ** p<0.01, *** p<0.001

2 우리 사회의 현실에 대한 인식

가. 전체 분석

높은 지위와 경제적 풍요를 누가 얻고 있다고 생각하는지 묻은 결과, 응답자의 57.2%는 ‘성과를 올린 사람일수록 많은 것을 얻고 있다’, 26.9%는 ‘노력한 사람일수록 많은 것을 얻고 있다’, 13.0%는 ‘필요로 하는 사람이 필요한 만큼 얻고 있다’, 2.9%는 ‘누구든 동일하게 얻고 있다’고 응답했다.

(n=17,045, 단위: %)

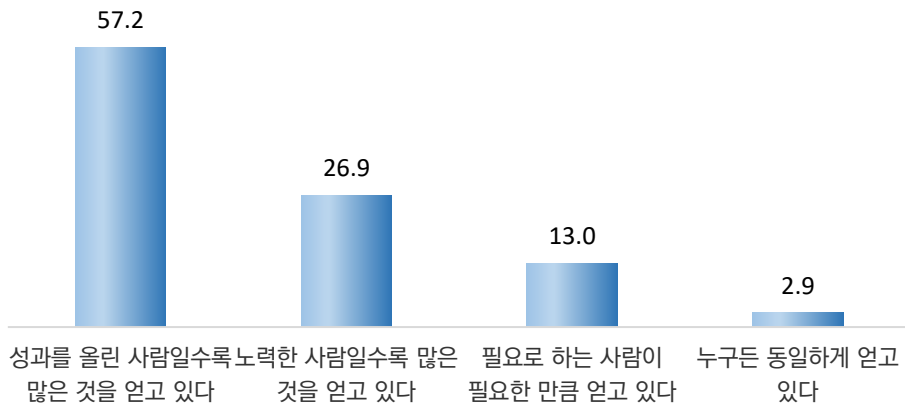

[그림 5-73] 우리 사회의 현실에 대한 인식

나. 특성별 분석

모든 연령 및 계층에서 '성과를 올린 사람일수록 많은 것을 얻고 있다'라는 의견이 가장 많았다. 성별로는 큰 차이가 없었으며, 연령별로는 20대(60.8%)가 가장 높았다.

지역별로는 인천(66.9%), 학력별로는 대재 이상(60.2%), 건강 상태별로는 보통(60.2%), 개인 소득별로는 400만원 이상(65.2%), 주택 유형별로는 연립/다세대/기타(61.1%), 가구 소득별로는 400~500만원 미만(62.1%) 계층에서 상대적으로 높게 나타났다.

[표 5-133] 우리 사회의 현실에 대한 인식

(단위: %)

구분		n	성과를 올린 사람일수록 많은 것을 얻고 있다	노력한 사람일수록 많은 것을 얻고 있다	필요로 하는 사람이 필요한 만큼 얻고 있다	누구든 동일하게 얻고 있다	유의성 검정(χ^2 (df))
전 체		(17,045)	57.2	26.9	13.0	2.9	-
성별	남자	(8,471)	57.4	27.0	12.9	2.7	1.078(3)/ 0.782
	여자	(8,574)	57.0	26.9	13.2	3.0	
연령별	15~19	(934)	56.5	26.3	13.7	3.6	88.691(15)/ 0.000***
	20대	(2,456)	60.8	24.3	12.0	2.8	
	30대	(2,415)	59.2	24.9	13.3	2.6	
	40대	(3,021)	58.0	26.0	12.7	3.4	
	50대	(3,258)	59.8	25.7	11.9	2.5	
	60대 이상	(4,961)	52.3	30.7	14.2	2.8	
지역별	서울	(2,854)	64.5	21.9	10.1	3.5	963.195(48)/ 0.000***
	부산	(1,194)	44.8	41.4	12.0	1.8	
	대구	(853)	62.4	25.2	9.6	2.9	
	인천	(1,052)	66.9	21.3	9.7	2.1	
	광주	(522)	44.0	22.5	28.5	5.0	
	대전	(526)	56.4	25.2	13.9	4.5	
	울산	(407)	40.5	36.5	20.1	2.9	
	세종	(141)	46.7	43.2	9.0	1.1	
	경기	(3,923)	62.2	23.0	11.7	3.1	
	강원	(568)	52.7	29.6	15.4	2.3	
	충북	(575)	58.3	21.3	17.3	3.1	
	충남	(759)	39.8	28.0	30.0	2.2	
	전북	(651)	71.9	19.4	7.5	1.3	
	전남	(671)	55.0	29.3	12.7	3.0	
	경북	(937)	57.3	30.5	8.6	3.6	
	경남	(1,159)	42.4	41.1	14.7	1.8	
제주	(253)	54.7	33.0	11.9	0.4		
학력	중졸이하	(2,967)	51.2	29.5	16.1	3.2	102.487(9)/ 0.000***
	고졸	(5,577)	56.3	28.6	12.7	2.4	
	대재이상	(8,248)	60.2	24.8	12.0	3.0	
	모름/무응답	(254)	48.0	31.2	17.5	3.3	

구분		n	성과를 올린 사람일수록 많은 것을 얻고 있다	노력한 사람일수록 많은 것을 얻고 있다	필요로 하는 사람이 필요한 만큼 얻고 있다	누구든 동일하게 얻고 있다	유의성 검정(χ^2 (df))
직업 유무	있다	(12,054)	57.5	26.6	13.2	2.6	10.738(3)/ 0.013*
	없다	(4,991)	56.4	27.6	12.6	3.4	
종사상 자위	임금근로자	(8,145)	57.3	26.4	13.6	2.7	8.759(6)/ 0.188
	자영업자	(3,396)	57.9	27.5	12.0	2.6	
	무급가족종사자	(513)	58.4	25.3	14.6	1.7	
고용 형태	상용근로자	(6,715)	57.8	26.6	13.1	2.6	13.065(3)/ 0.004**
	임시/일용근로자	(1,429)	55.1	25.4	16.3	3.2	
건강 상태	좋음	(10,715)	56.5	27.0	13.6	2.9	63.336(6)/ 0.000***
	보통	(5,103)	60.2	26.2	10.8	2.8	
	나쁨	(1,226)	50.7	29.3	17.4	2.5	
개인 소득	소득 없음	(3,413)	59.7	25.4	11.5	3.4	148.952(12)/ 0.000***
	200만원 미만	(3,985)	51.8	30.6	14.4	3.2	
	200-300만원 미만	(4,510)	55.0	27.9	14.8	2.3	
	300-400만원 미만	(3,208)	59.3	25.8	12.5	2.4	
	400만원 이상	(1,930)	65.2	21.8	9.7	3.3	
혼인 상태	미혼	(5,541)	59.7	25.5	11.9	2.9	48.553(6)/ 0.000***
	기혼	(8,562)	57.2	27.1	12.8	2.9	
	사별/이혼/별거	(2,942)	52.6	29.1	15.7	2.7	
가구 원수	1인	(4,259)	54.3	28.5	14.3	2.9	20.390(3)/ 0.000***
	2인 이상	(12,786)	58.1	26.4	12.6	2.8	
주거 형태	자기집	(13,199)	56.7	27.3	12.9	3.1	25.330(6)/ 0.000***
	전세	(2,619)	59.0	26.7	12.3	2.0	
	월세/사글세/무상	(1,227)	58.4	23.6	15.5	2.5	
주택 유형	단독주택	(5,524)	54.9	27.5	15.3	2.3	67.237(6)/ 0.000***
	아파트	(8,563)	57.3	27.5	12.2	3.0	
	연립/다세대/기타	(2,958)	61.1	24.3	11.2	3.4	
기초생활 수급	해당	(396)	48.0	32.3	18.5	1.2	23.095(3)/ 0.000***
	비해당	(16,649)	57.4	26.8	12.9	2.9	
다문화 가정	해당	(73)	39.0	32.0	26.0	3.0	14.811(3)/ 0.002**
	비해당	(16,972)	57.3	26.9	13.0	2.9	
가구 소득	소득 없음	(101)	59.9	28.3	11.3	0.5	135.780(18)/ 0.000***
	200만원 미만	(2,229)	51.4	30.3	14.8	3.5	
	200-300만원 미만	(2,374)	50.6	31.3	15.8	2.3	
	300-400만원 미만	(2,895)	58.4	26.6	12.7	2.3	
	400-500만원 미만	(2,440)	62.1	24.5	10.8	2.5	
	500-600만원 미만	(2,689)	57.5	26.0	13.4	3.1	
	600만원 이상	(4,318)	59.9	24.9	11.9	3.3	

* p<0.05, ** p<0.01, *** p<0.001

높은 지위와 경제적 풍요를 누가 얻고 있다고 생각하는지에 대해 ‘노력한 사람일수록 많이 얻는 것이 바람직하다’는 의견은 전반적 행복감, 어제 행복감, 어제 미소/웃음 정도, 현재 자신의 사다리 위치, 5년 전 삶의 만족도가 높은 집단(6~10)에서 많았다.

[표 5-134] 우리 사회의 현실에 대한 인식 : 주관적 인식

(단위: %)

구분		n	성취를 올린 사람일수록 많은 것을 얻고 있다	노력한 사람일수록 많은 것을 얻고 있다	필요로 하는 사람이 필요한 만큼 얻고 있다	누구든 동일하게 얻고 있다	유의성 검정(χ^2 (df))
전 체		(17,045)	57.2	26.9	13.0	2.9	-
전반적 행복감	0~4	(1,085)	55.9	21.2	18.9	4.0	69.441(6)/ 0.000***
	5	(3,085)	60.3	24.4	12.6	2.8	
	6~10	(12,875)	56.6	28.0	12.6	2.8	
어제 행복감	0~4	(1,242)	57.5	23.8	16.2	2.4	45.025(6)/ 0.000***
	5	(3,701)	60.6	23.9	12.8	2.8	
	6~10	(12,102)	56.1	28.2	12.8	2.9	
어제 미소/웃음	0~4	(1,816)	56.5	23.5	16.7	3.2	76.392(6)/ 0.000***
	5	(4,029)	61.5	24.3	12.0	2.2	
	6~10	(11,200)	55.7	28.4	12.8	3.0	
사다리 위치	0~4	(1,589)	60.0	20.1	17.1	2.9	94.875(6)/ 0.000***
	5	(3,034)	61.7	25.0	10.3	2.9	
	6~10	(12,421)	55.7	28.3	13.2	2.8	
5년 전 삶의 만족도	0~4	(1,512)	58.4	21.4	16.8	3.4	75.109(6)/ 0.000***
	5	(4,140)	60.7	24.2	12.5	2.6	
	6~10	(11,393)	55.7	28.6	12.7	2.9	
5년 후 삶의 만족도	0~4	(1,138)	52.2	27.0	18.7	2.1	48.528(6)/ 0.000***
	5	(2,596)	55.1	27.4	14.1	3.3	
	6~10	(13,311)	58.0	26.8	12.3	2.8	

* p<0.05, ** p<0.01, *** p<0.001

제 12절

지난 1년 동안 스트레스를 받은 일

NATIONAL ASSEMBLY FUTURES INSTITUTE

0 종합 분석

지난 1년 동안 심하게 스트레스를 받는 일이 얼마나 있었는지 19개 항목으로 묻은 결과, '내 정신건강에 눈에 띄게 심하고 지속적으로 안 좋은 영향을 주는 일'(2.02점) 및 '내가 보기에 아주 정의에 어긋나고 불공정한 일'(2.02점), '이전보다 나를 더 예민하게 하는 일'(2.00점), '자꾸 반복적으로 생각나게 하는 일'(1.99점), '나 스스로를 탓하고 나 자신에게 화가 나는 일'(1.97점), '결국은 어떤 노력을 해도 다 소용없는 일이라고 느끼게 하는 일'(1.93점) 등의 순으로 높고, '상대방에게 복수하고 싶은 마음이 들게 하는 일'(1.69점)이 가장 낮았다.

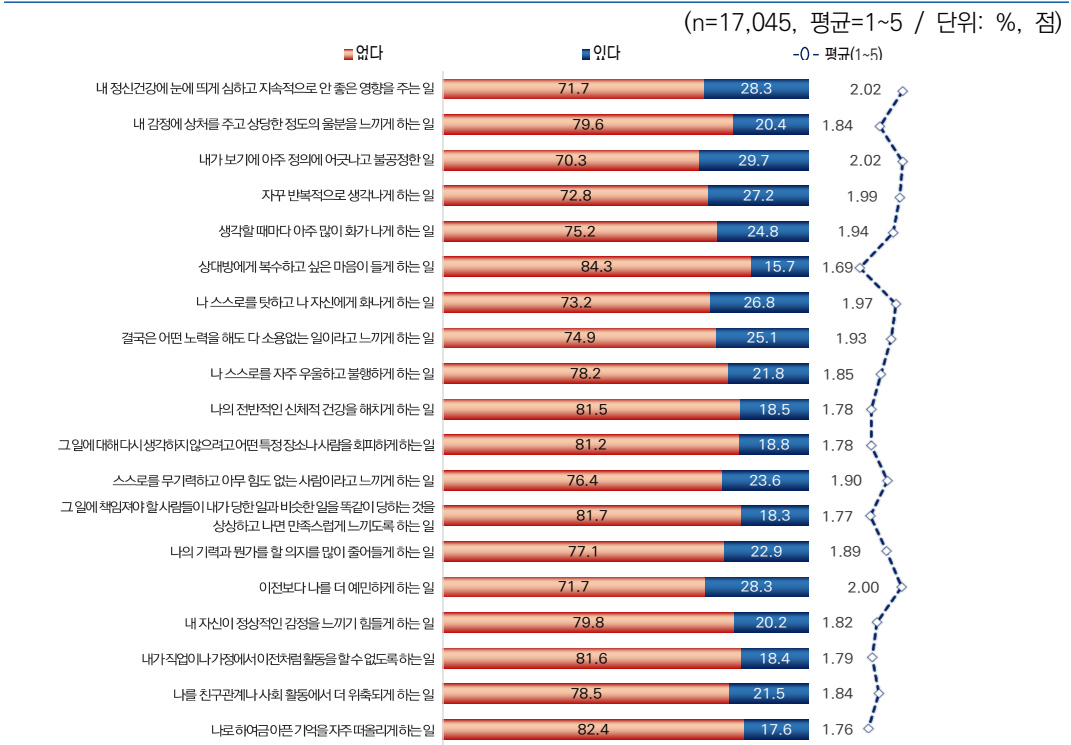

[그림 5-74] 지난 1년 동안 스트레스를 받은 일

1 내 감정에 상처를 주고 상당한 정도의 울분을 느끼게 하는 일

가. 전체 분석

지난 1년 동안 '내 감정에 상처를 주고 상당한 정도의 울분을 느끼게 하는 일'이 얼마나 있었는지 물은 결과, 응답자의 28.3%는 '있다'(아주 많이 있었다+많이 있었다+약간 있었다)고 응답했고, 71.7%는 '없다'(전혀 없었다+거의 없었다)고 응답했다.

경험 정도를 평균으로 환산하면 5점 만점 기준 2.02점이다.

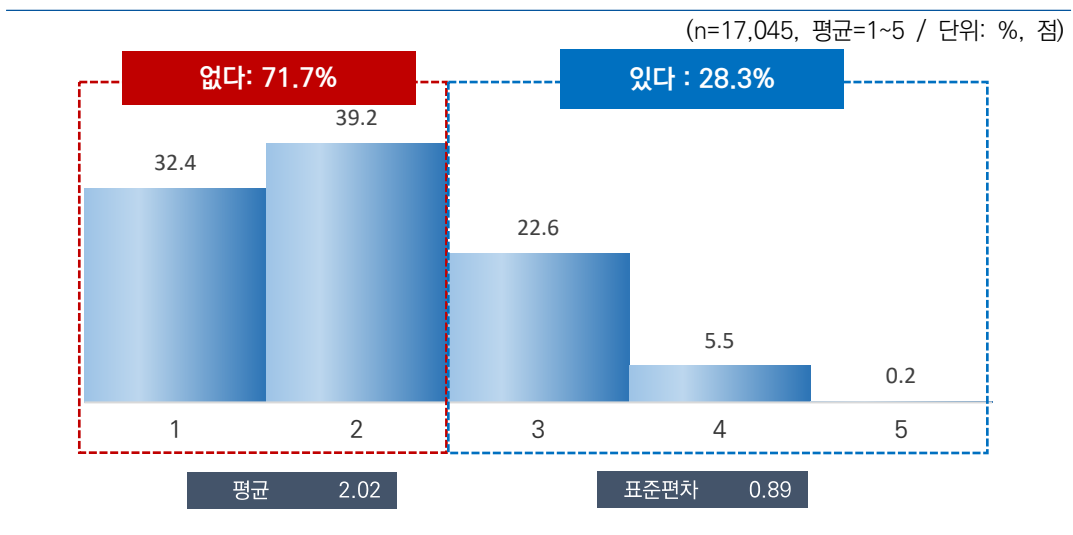

[그림 5-75] 내 감정에 상처를 주고 상당한 정도의 울분을 느끼게 하는 일

나. 특성별 분석

지난 1년 동안 '내 감정에 상처를 주고 상당한 정도의 울분을 느끼게 하는 일'의 경험 정도는 성별로는 큰 차이가 없었으나, 연령별로는 50대(2.07점)가 가장 높고, 15~19세(1.94점)가 가장 낮았다.

지역별로는 제주(2.48점), 건강 상태별로는 보통(2.17점) 및 나쁨(2.17점), 개인 소득별로는 400만원 이상(2.10점), 주거 형태별로는 월세/사글세/무상(2.25점), 기초생활 수급자 여부별로는 해당(2.22점), 가구 소득별로는 소득 없음(2.32점) 계층에서 상대적으로 높게 나타났다.

[표 5-135] 내 감정에 상처를 주고 상당한 정도의 울분을 느끼게 하는 일

(단위: %, 점)

구분	n	1	2	3	4	5	없다 (%)	있다 (%)	평균 (1~5)	표준 편차	유의성 검정 (t/F)	
전 체	(17,045)	32.4	39.2	22.6	5.5	0.2	71.7	28.3	2.02	0.89	-	
성별	남자	(8,471)	32.0	39.4	23.0	5.5	0.1	71.3	28.7	2.02	0.88	0.968 (0.333)
	여자	(8,574)	32.8	39.1	22.3	5.6	0.2	72.0	28.0	2.01	0.89	
연령별	15~19	(934)	37.1	36.5	21.5	4.9	0.0	73.6	26.4	1.94	0.88	5.237 (0.000)***
	20대	(2,456)	31.5	41.6	21.3	5.5	0.2	73.1	26.9	2.01	0.87	
	30대	(2,415)	31.1	39.4	23.4	6.0	0.2	70.5	29.5	2.05	0.89	
	40대	(3,021)	32.0	39.6	22.8	5.6	0.1	71.5	28.5	2.02	0.88	
	50대	(3,258)	30.6	38.8	24.2	6.1	0.2	69.4	30.6	2.07	0.90	
	60대 이상	(4,961)	34.1	38.6	22.1	5.1	0.1	72.7	27.3	1.99	0.88	
지역별	서울	(2,854)	25.4	50.6	19.4	4.5	0.0	76.0	24.0	2.03	0.80	27.690 (0.000)***
	부산	(1,194)	32.4	37.8	20.2	9.3	0.4	70.1	29.9	2.08	0.96	
	대구	(853)	30.2	42.0	20.8	6.9	0.0	72.3	27.7	2.04	0.89	
	인천	(1,052)	27.5	47.3	19.5	5.4	0.3	74.8	25.2	2.04	0.84	
	광주	(522)	38.4	31.0	25.5	4.8	0.2	69.4	30.6	1.97	0.92	
	대전	(526)	39.2	24.7	29.4	6.1	0.6	63.9	36.1	2.04	0.99	
	울산	(407)	41.2	34.7	19.9	4.2	0.0	75.9	24.1	1.87	0.87	
	세종	(141)	73.7	16.1	7.3	2.9	0.0	89.8	10.2	1.39	0.75	
	경기	(3,923)	31.5	43.9	20.7	3.9	0.1	75.4	24.6	1.97	0.83	
	강원	(568)	24.3	38.5	30.3	6.6	0.3	62.8	37.2	2.20	0.89	
	충북	(575)	16.6	45.3	32.6	5.3	0.2	61.9	38.1	2.27	0.81	
	충남	(759)	29.7	16.6	46.9	6.8	0.0	46.3	53.7	2.31	0.97	
	전북	(651)	35.9	38.4	20.0	5.5	0.3	74.3	25.7	1.96	0.90	
	전남	(671)	50.9	33.3	12.7	3.1	0.1	84.2	15.8	1.68	0.81	
	경북	(937)	41.7	26.4	27.7	4.1	0.1	68.1	31.9	1.94	0.93	
	경남	(1,159)	43.0	28.5	17.8	10.7	0.1	71.5	28.5	1.96	1.02	
제주	(253)	11.4	41.0	37.7	8.3	1.6	52.3	47.7	2.48	0.86		

구분		n	1	2	3	4	5	없다 (%)	있다 (%)	평균 (1-5)	표준 편차	유의성 검정 (t/F)
학력	중졸이하	(2,967)	35.2	38.3	22.0	4.4	0.0	73.5	26.5	1.96	0.87	10.963 (0.000)***
	고졸	(5,577)	31.5	39.8	23.1	5.3	0.2	71.4	28.6	2.03	0.88	
	대제이상	(8,248)	31.4	39.6	22.7	6.1	0.1	71.1	28.9	2.04	0.89	
	모름/무응답	(254)	51.5	24.0	17.1	6.4	0.9	75.5	24.5	1.81	1.00	
직업 유무	있다	(12,054)	31.2	39.9	23.2	5.6	0.2	71.0	29.0	2.04	0.88	4.531 (0.000)***
	없다	(4,991)	35.4	37.7	21.3	5.4	0.1	73.2	26.8	1.97	0.89	
종사상 지위	임금근로자	(8,145)	29.8	40.1	23.9	6.0	0.2	69.9	30.1	2.07	0.89	14.254 (0.000)***
	자영업자	(3,396)	33.9	39.4	22.0	4.6	0.1	73.2	26.8	1.98	0.87	
	무급가족종사자	(513)	35.2	39.3	19.6	5.6	0.2	74.5	25.5	1.96	0.89	
고용 형태	상용근로자	(6,715)	29.8	40.0	24.0	6.0	0.2	69.7	30.3	2.07	0.89	0.315 (0.753)
	임시/일용근로자	(1,429)	29.7	40.8	23.3	5.9	0.3	70.6	29.4	2.06	0.89	
건강 상태	좋음	(10,715)	36.4	39.6	19.0	5.0	0.1	75.9	24.1	1.93	0.87	148.439 (0.000)***
	보통	(5,103)	24.8	40.3	28.7	6.0	0.3	65.0	35.0	2.17	0.88	
	나쁨	(1,226)	29.6	32.3	29.5	8.4	0.3	61.9	38.1	2.17	0.96	
개인 소득	소득 없음	(3,413)	35.7	38.0	21.1	5.0	0.2	73.7	26.3	1.96	0.88	8.693 (0.000)***
	200만원 미만	(3,985)	33.7	37.6	23.1	5.5	0.1	71.3	28.7	2.01	0.89	
	200-300만원 미만	(4,510)	31.1	40.0	23.7	5.1	0.1	71.1	28.9	2.03	0.87	
	300-400만원 미만	(3,208)	31.2	41.7	20.8	6.2	0.1	72.9	27.1	2.02	0.88	
	400만원 이상	(1,930)	29.0	39.1	25.0	6.6	0.3	68.0	32.0	2.10	0.91	
혼인 상태	미혼	(5,541)	32.1	39.5	22.7	5.6	0.1	71.6	28.4	2.02	0.89	6.901 (0.001)**
	기혼	(8,562)	32.9	40.0	21.7	5.2	0.1	72.9	27.1	2.00	0.88	
	사별/이혼/별거	(2,942)	31.8	36.4	25.2	6.3	0.2	68.2	31.8	2.07	0.92	
가구 원수	1인	(4,259)	30.2	37.8	25.0	6.8	0.2	68.0	32.0	2.09	0.91	5.976 (0.000)***
	2인 이상	(12,786)	33.1	39.7	21.8	5.1	0.1	72.9	27.1	1.99	0.88	
주거 형태	자기집	(13,199)	33.8	38.9	21.7	5.5	0.1	72.7	27.3	1.99	0.89	47.467 (0.000)***
	전세	(2,619)	29.9	40.9	24.9	4.2	0.1	70.7	29.3	2.04	0.85	
	월세/사글세/무상	(1,227)	22.8	39.4	28.4	9.1	0.3	62.2	37.8	2.25	0.92	
주택 유형	단독주택	(5,524)	30.9	40.4	24.0	4.6	0.1	71.3	28.7	2.03	0.86	0.479 (0.620)
	아파트	(8,563)	34.0	37.2	22.6	6.1	0.1	71.1	28.9	2.01	0.91	
	연립/다세대/기타	(2,958)	30.8	43.1	20.0	5.8	0.2	73.9	26.1	2.02	0.87	
기초생활 수급	해당	(396)	23.4	41.0	26.3	9.2	0.2	64.3	35.7	2.22	0.91	4.429 (0.000)***
	비해당	(16,649)	32.6	39.2	22.6	5.5	0.2	71.8	28.2	2.01	0.89	
다문화 가정	해당	(73)	36.6	31.7	22.1	9.5	0.0	68.4	31.6	2.05	0.99	0.269 (0.788)
	비해당	(16,972)	32.4	39.3	22.6	5.5	0.2	71.7	28.3	2.02	0.89	
가구 소득	소득 없음	(101)	21.7	35.1	32.8	10.2	0.2	56.7	43.3	2.32	0.94	5.989 (0.000)***
	200만원 미만	(2,229)	34.7	35.5	23.4	6.3	0.0	70.2	29.8	2.02	0.92	
	200-300만원 미만	(2,374)	29.8	37.8	26.4	5.9	0.1	67.6	32.4	2.09	0.89	
	300-400만원 미만	(2,895)	32.9	39.8	21.7	5.4	0.2	72.7	27.3	2.00	0.88	
	400-500만원 미만	(2,440)	33.4	38.1	23.1	5.3	0.2	71.4	28.6	2.01	0.89	
	500-600만원 미만	(2,689)	33.8	41.4	19.1	5.3	0.3	75.3	24.7	1.97	0.88	
	600만원 이상	(4,318)	31.1	41.0	22.5	5.2	0.1	72.2	27.8	2.02	0.87	

* p<0.05, ** p<0.01, *** p<0.001

지난 1년 동안 ‘내 감정에 상처를 주고 상당한 정도의 울분을 느끼게 하는 일’을 경험 했다는 응답은 전반적 행복감, 어제 행복감, 어제 미소/웃음 정도, 현재 자신의 사다리 위치, 5년 전 삶의 만족도, 5년 후 삶의 만족도가 낮은 집단(0~4)에서 많았다.

[표 5-136] 내 감정에 상처를 주고 상당한 정도의 울분을 느끼게 하는 일 : 주관적 인식

(단위: %, 점)

구분	n	1	2	3	4	5	없다 (%)	있다 (%)	평균 (1~5)	표준 편차	유의성 검정 (t/F)	
전 체	(17,045)	32.4	39.2	22.6	5.5	0.2	71.7	28.3	2.02	0.89	-	
전반적 행복감	0-4	(1,085)	22.1	36.6	29.6	10.8	0.9	58.7	41.3	2.32	0.97	126.992 (0.000)***
	5	(3,085)	25.5	38.8	30.9	4.7	0.1	64.3	35.7	2.15	0.86	
	6~10	(12,875)	34.9	39.6	20.1	5.3	0.1	74.5	25.5	1.96	0.88	
어제 행복감	0-4	(1,242)	20.9	33.6	33.9	10.8	0.8	54.4	45.6	2.37	0.96	124.755 (0.000)***
	5	(3,701)	29.1	39.6	27.5	3.8	0.1	68.6	31.4	2.06	0.85	
	6~10	(12,102)	34.6	39.7	20.0	5.5	0.1	74.4	25.6	1.97	0.88	
어제 미소/웃음	0-4	(1,816)	26.9	35.5	28.3	8.8	0.5	62.4	37.6	2.21	0.95	50.695 (0.000)***
	5	(4,029)	30.0	40.5	26.0	3.5	0.0	70.5	29.5	2.03	0.84	
	6~10	(11,200)	34.2	39.4	20.5	5.8	0.1	73.6	26.4	1.98	0.89	
사다리 위치	0-4	(1,589)	22.8	35.3	31.8	9.5	0.6	58.1	41.9	2.30	0.94	112.509 (0.000)***
	5	(3,034)	27.8	41.0	26.0	5.0	0.2	68.8	31.2	2.09	0.86	
	6~10	(12,421)	34.8	39.3	20.6	5.2	0.1	74.1	25.9	1.96	0.88	
5년 전 삶의 만족도	0-4	(1,512)	27.5	36.8	27.9	7.5	0.3	64.3	35.7	2.16	0.93	40.672 (0.000)***
	5	(4,140)	27.3	42.3	26.2	4.0	0.2	69.6	30.4	2.07	0.84	
	6~10	(11,393)	34.9	38.5	20.6	5.8	0.1	73.4	26.6	1.98	0.89	
5년 후 삶의 만족도	0-4	(1,138)	24.2	36.6	29.0	9.7	0.5	60.8	39.2	2.26	0.95	80.396 (0.000)***
	5	(2,596)	27.7	36.2	31.2	4.8	0.1	63.9	36.1	2.13	0.88	
	6~10	(13,311)	34.0	40.1	20.4	5.3	0.1	74.1	25.9	1.97	0.88	

* p<0.05, ** p<0.01, *** p<0.001

2 내 정신건강에 눈에 띄게 심하고 지속적으로 안 좋은 영향을 주는 일

가. 전체 분석

지난 1년 동안 ‘내 정신건강에 눈에 띄게 심하고 지속적으로 안 좋은 영향을 주는 일’이 얼마나 있었는지 묻은 결과, 응답자의 20.4%는 ‘있다’(아주 많이 있었다+많이 있었다+약간 있었다)고 응답했고, 79.6%는 ‘없다’(전혀 없었다+거의 없었다)고 응답했다.

경험 정도를 평균으로 환산하면 5점 만점 기준 1.84점이다.

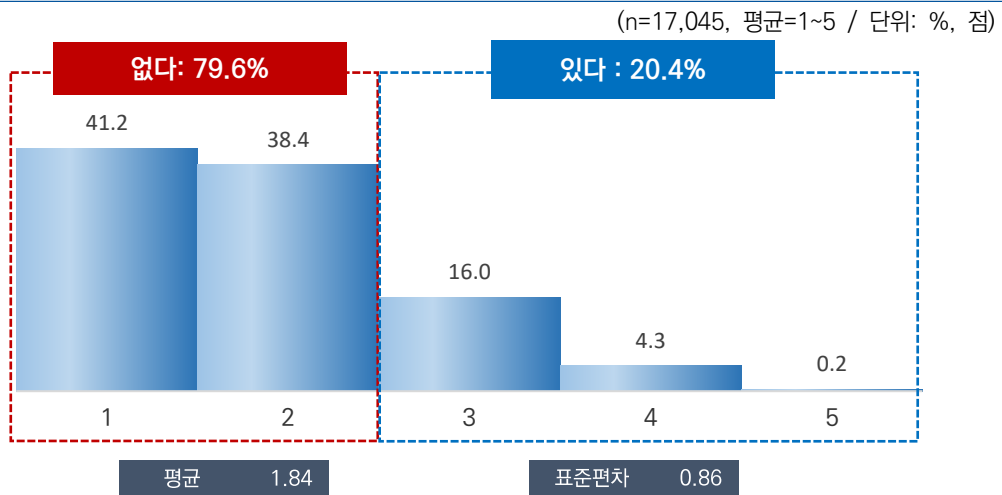

[그림 5-76] 내 정신건강에 눈에 띄게 심하고 지속적으로 안 좋은 영향을 주는 일

나. 특성별 분석

지난 1년 동안 ‘내 정신건강에 눈에 띄게 심하고 지속적으로 안 좋은 영향을 주는 일’의 경험 정도는 성별로는 큰 차이가 없었으나, 연령별로는 50대(1.86점)가 가장 높고, 15~19세(1.80점)가 가장 낮았다.

지역별로는 제주(2.31점), 건강 상태별로는 나쁨(2.06점), 개인 소득별로는 400만원 이상(1.89점), 혼인 상태별로는 사별/이혼/별거(1.90점), 가구원 수별로는 1인 가구(1.90점), 주거 형태별로는 월세/사글세/무상(2.02점), 기초생활 수급자 여부별로는 해당(2.09점), 가구 소득별로는 소득 없음(2.02점) 계층에서 상대적으로 높게 나타났다.

[표 5-137] 내 정신건강에 눈에 띄게 심하고 지속적으로 안 좋은 영향을 주는 일

(단위: %, 점)

구분	n	1	2	3	4	5	없다 (%)	있다 (%)	평균 (1-5)	표준 편차	유의성 검정 (t/F)	
전 체	(17,045)	41.2	38.4	16.0	4.3	0.2	79.6	20.4	1.84	0.86	-	
성별	남자	(8,471)	40.4	38.7	16.6	4.0	0.2	79.1	20.9	1.85	0.85	1.569 (0.117)
	여자	(8,574)	42.0	38.0	15.3	4.5	0.2	80.0	20.0	1.83	0.86	
연령별	15-19	(934)	44.1	36.5	15.1	4.2	0.2	80.6	19.4	1.80	0.86	1.800 (0.109)
	20대	(2,456)	41.9	39.7	14.4	3.9	0.1	81.6	18.4	1.81	0.83	
	30대	(2,415)	40.0	41.0	14.7	4.0	0.3	81.0	19.0	1.84	0.84	
	40대	(3,021)	41.2	37.8	16.5	4.2	0.3	79.0	21.0	1.85	0.87	
	50대	(3,258)	40.0	38.5	17.0	4.2	0.3	78.5	21.5	1.86	0.86	
	60대 이상	(4,961)	41.6	37.1	16.5	4.6	0.2	78.7	21.3	1.85	0.87	
지역별	서울	(2,854)	35.5	42.5	19.3	2.5	0.1	78.0	22.0	1.89	0.80	26.165 (0.000)***
	부산	(1,194)	43.0	36.0	14.3	5.9	0.8	79.0	21.0	1.85	0.93	
	대구	(853)	43.6	33.5	18.1	4.6	0.2	77.1	22.9	1.84	0.89	
	인천	(1,052)	36.6	44.2	15.9	3.1	0.2	80.8	19.2	1.86	0.80	
	광주	(522)	47.3	32.6	13.9	5.7	0.5	79.9	20.1	1.79	0.92	
	대전	(526)	41.1	37.0	18.5	3.1	0.4	78.0	22.0	1.85	0.85	
	울산	(407)	42.8	37.9	13.9	5.3	0.1	80.6	19.4	1.82	0.87	
	세종	(141)	75.3	15.7	7.0	2.0	0.0	91.0	9.0	1.36	0.70	
	경기	(3,923)	41.6	41.7	14.0	2.7	0.1	83.3	16.7	1.78	0.79	
	강원	(568)	25.5	43.2	22.7	7.8	0.8	68.7	31.3	2.15	0.92	
	충북	(575)	20.7	58.1	15.4	5.8	0.0	78.8	21.2	2.06	0.77	
	충남	(759)	36.6	32.8	21.8	8.8	0.0	69.3	30.7	2.03	0.97	
	전북	(651)	47.8	35.6	13.2	2.9	0.6	83.3	16.7	1.73	0.84	
	전남	(671)	57.6	32.3	7.9	2.1	0.2	89.8	10.2	1.55	0.75	
	경북	(937)	50.0	29.1	13.9	7.0	0.1	79.1	20.9	1.78	0.94	
	경남	(1,159)	53.3	24.9	15.6	5.9	0.3	78.2	21.8	1.75	0.94	
제주	(253)	14.7	52.1	22.2	9.7	1.4	66.8	33.2	2.31	0.89		

구분		n	1	2	3	4	5	없다 (%)	있다 (%)	평균 (1-5)	표준 편차	유의성 검증 (t/F)
학력	중졸이하	(2,967)	43.1	37.0	15.3	4.5	0.1	80.1	19.9	1.81	0.86	2.631 (0.048)*
	고졸	(5,577)	41.1	37.7	16.5	4.4	0.3	78.8	21.2	1.85	0.87	
	대제이상	(8,248)	40.2	39.6	16.0	4.0	0.2	79.8	20.2	1.84	0.85	
	모름/무응답	(254)	53.6	28.0	11.6	5.4	1.4	81.6	18.4	1.73	0.96	
직업 유무	있다	(12,054)	40.2	39.3	16.3	4.0	0.2	79.5	20.5	1.85	0.85	1.593 (0.111)
	없다	(4,991)	43.5	36.1	15.2	4.9	0.3	79.6	20.4	1.82	0.88	
종사상 지위	임금근로자	(8,145)	39.1	40.0	16.5	4.2	0.2	79.1	20.9	1.86	0.85	5.896 (0.003)**
	자영업자	(3,396)	42.8	37.3	16.5	3.3	0.1	80.1	19.9	1.81	0.84	
	무급가족종사자	(513)	40.6	42.2	11.7	5.0	0.5	82.8	17.2	1.83	0.86	
고용 형태	상용근로자	(6,715)	37.5	41.3	16.7	4.2	0.2	78.8	21.2	1.88	0.85	4.114 (0.000)***
	임시/일용근로자	(1,429)	46.4	33.9	15.2	4.4	0.1	80.3	19.7	1.78	0.87	
건강 상태	좋음	(10,715)	46.2	36.3	13.8	3.5	0.2	82.6	17.4	1.75	0.83	164.347 (0.000)***
	보통	(5,103)	32.5	43.2	19.2	4.8	0.4	75.7	24.3	1.97	0.86	
	나쁨	(1,226)	33.2	36.3	21.8	8.3	0.4	69.5	30.5	2.06	0.96	
개인 소득	소득 없음	(3,413)	43.7	37.4	14.3	4.3	0.3	81.1	18.9	1.80	0.86	4.156 (0.002)**
	200만원 미만	(3,985)	42.7	35.8	15.7	5.5	0.2	78.6	21.4	1.85	0.90	
	200-300만원 미만	(4,510)	40.5	40.3	15.3	3.8	0.1	80.8	19.2	1.83	0.83	
	300-400만원 미만	(3,208)	38.7	41.0	16.3	3.8	0.2	79.7	20.3	1.86	0.84	
	400만원 이상	(1,930)	39.3	36.5	20.4	3.4	0.4	75.8	24.2	1.89	0.87	
혼인 상태	미혼	(5,541)	41.7	38.8	15.2	4.1	0.2	80.5	19.5	1.82	0.85	8.190 (0.000)***
	기혼	(8,562)	41.3	39.2	15.0	4.3	0.3	80.5	19.5	1.83	0.85	
	사별/이혼/별거	(2,942)	40.0	35.1	20.1	4.6	0.1	75.1	24.9	1.90	0.89	
가구 원수	1인	(4,259)	39.0	37.3	18.9	4.6	0.3	76.2	23.8	1.90	0.88	5.305 (0.000)***
	2인 이상	(12,786)	41.9	38.7	15.0	4.1	0.2	80.7	19.3	1.82	0.85	
주거 형태	자기집	(13,199)	42.6	37.3	15.7	4.1	0.2	79.9	20.1	1.82	0.86	30.524 (0.000)***
	전세	(2,619)	40.0	39.9	15.5	4.6	0.1	79.9	20.1	1.85	0.85	
	월세/사글세/무상	(1,227)	28.6	46.4	19.9	4.7	0.5	75.0	25.0	2.02	0.84	
주택 유형	단독주택	(5,524)	38.9	40.3	16.0	4.6	0.3	79.2	20.8	1.87	0.86	4.834 (0.008)**
	아파트	(8,563)	42.9	36.3	16.2	4.4	0.2	79.2	20.8	1.83	0.87	
	연립/다세대/기타	(2,958)	40.5	40.8	15.1	3.4	0.2	81.3	18.7	1.82	0.82	
기초생활 수급	해당	(396)	32.5	36.2	22.4	7.6	1.2	68.8	31.2	2.09	0.98	5.125 (0.000)***
	비해당	(16,649)	41.4	38.4	15.8	4.2	0.2	79.8	20.2	1.83	0.85	
다문화 가정	해당	(73)	54.6	21.9	16.6	5.3	1.6	76.5	23.5	1.77	1.02	-0.549 (0.584)
	비해당	(16,972)	41.1	38.4	15.9	4.3	0.2	79.6	20.4	1.84	0.86	
가구 소득	소득 없음	(101)	22.6	45.3	23.8	6.5	1.8	67.9	32.1	2.20	0.93	5.891 (0.000)***
	200만원 미만	(2,229)	42.8	34.2	16.4	6.4	0.2	77.0	23.0	1.87	0.92	
	200-300만원 미만	(2,374)	39.7	40.2	15.6	4.3	0.1	80.0	20.0	1.85	0.84	
	300-400만원 미만	(2,895)	39.7	38.9	17.3	3.9	0.3	78.5	21.5	1.86	0.86	
	400-500만원 미만	(2,440)	41.3	38.1	16.3	4.1	0.2	79.3	20.7	1.84	0.86	
	500-600만원 미만	(2,689)	43.6	39.1	13.2	3.9	0.2	82.7	17.3	1.78	0.84	
	600만원 이상	(4,318)	41.1	38.8	16.3	3.6	0.3	79.8	20.2	1.83	0.84	

* p<0.05, ** p<0.01, *** p<0.001

지난 1년 동안 ‘내 정신건강에 눈에 띄게 심하고 지속적으로 안 좋은 영향을 주는 일’을 경험했다는 응답은 전반적 행복감, 어제 행복감, 어제 미소/웃음 정도, 현재 자신의 사다리 위치, 5년 전 삶의 만족도, 5년 후 삶의 만족도가 낮은 집단(0~4)에서 많았다.

[표 5-138] 내 정신건강에 눈에 띄게 심하고 지속적으로 안 좋은 영향을 주는 일 : 주관적 인식

(단위: %, 점)

구분		n	1	2	3	4	5	없다 (%)	있다 (%)	평균 (1-5)	표준 편차	유의성 검정 (t/F)
전 체		(17,045)	41.2	38.4	16.0	4.3	0.2	79.6	20.4	1.84	0.86	-
전반적 행복감	0~4	(1,085)	29.2	37.8	23.1	8.6	1.4	67.0	33.0	2.15	0.98	125.369 (0.000)***
	5	(3,085)	32.4	44.4	18.9	4.1	0.2	76.8	23.2	1.95	0.83	
	6~10	(12,875)	44.3	37.0	14.6	3.9	0.1	81.3	18.7	1.79	0.84	
어제 행복감	0~4	(1,242)	28.0	37.8	24.4	8.8	1.0	65.8	34.2	2.17	0.97	109.454 (0.000)***
	5	(3,701)	37.7	41.6	17.3	3.3	0.1	79.3	20.7	1.86	0.82	
	6~10	(12,102)	43.6	37.5	14.7	4.1	0.2	81.1	18.9	1.80	0.85	
어제 미소/웃음	0~4	(1,816)	34.5	37.7	20.8	6.3	0.7	72.2	27.8	2.01	0.93	40.202 (0.000)***
	5	(4,029)	39.4	42.2	14.8	3.6	0.1	81.5	18.5	1.83	0.81	
	6~10	(11,200)	42.9	37.1	15.6	4.2	0.2	80.0	20.0	1.82	0.86	
사다리 위치	0~4	(1,589)	30.4	36.6	24.4	7.9	0.7	67.0	33.0	2.12	0.96	109.529 (0.000)***
	5	(3,034)	36.6	42.3	16.9	4.0	0.2	78.9	21.1	1.89	0.84	
	6~10	(12,421)	43.7	37.6	14.6	3.9	0.2	81.3	18.7	1.79	0.84	
5년 전 삶의 만족도	0~4	(1,512)	34.9	37.7	21.2	5.6	0.6	72.6	27.4	1.99	0.91	33.643 (0.000)***
	5	(4,140)	37.2	42.9	16.0	3.8	0.2	80.0	20.0	1.87	0.83	
	6~10	(11,393)	43.5	36.8	15.2	4.3	0.2	80.3	19.7	1.81	0.86	
5년 후 삶의 만족도	0~4	(1,138)	30.8	37.7	22.6	8.4	0.4	68.6	31.4	2.10	0.95	83.738 (0.000)***
	5	(2,596)	34.4	42.8	17.7	4.7	0.3	77.3	22.7	1.94	0.86	
	6~10	(13,311)	43.4	37.6	15.0	3.8	0.2	80.9	19.1	1.80	0.85	

* p<0.05, ** p<0.01, *** p<0.001

3 내가 보기에 아주 정의에 어긋나고 불공정한 일

가. 전체 분석

지난 1년 동안 ‘내가 보기에 아주 정의에 어긋나고 불공정한 일’이 얼마나 있었는지 묻은 결과, 응답자의 29.7%는 ‘있다’(아주 많이 있었다+많이 있었다+약간 있었다)고 응답했고, 70.3%는 ‘없다’(전혀 없었다+거의 없었다)고 응답했다.

경험 정도를 평균으로 환산하면 5점 만점 기준 2.02점이다.

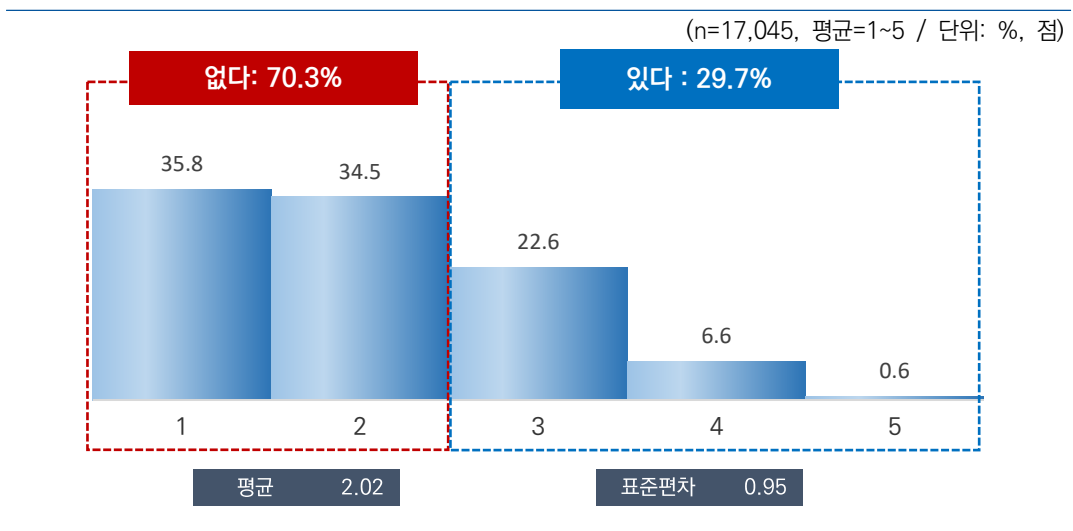

[그림 5-77] 내가 보기에 아주 정의에 어긋나고 불공정한 일

나. 특성별 분석

지난 1년 동안 ‘내가 보기에 아주 정의에 어긋나고 불공정한 일’의 경험 정도는 성별로는 큰 차이가 없었으나, 연령별로는 50대(2.06점)가 가장 높고, 15~19세(1.90점)가 가장 낮았다.

지역별로는 제주(2.31점), 건강 상태별로는 보통(2.16점), 개인 소득별로는 400만원 이상(2.14점), 주거 형태별로는 월세/사글세/무상(2.22점), 기초생활 수급자 여부별로는 해당(2.12점), 가구 소득별로는 소득 없음(2.36점) 계층에서 상대적으로 높게 나타났다.

[표 5-139] 내가 보기에 아주 정의에 어긋나고 불공정한 일

(단위: %, 점)

구분		n	1	2	3	4	5	없다 (%)	있다 (%)	평균 (1~5)	표준 편차	유의성 검정 (t/F)
전 체		(17,045)	35.8	34.5	22.6	6.6	0.6	70.3	29.7	2.02	0.95	-
성별	남자	(8,471)	35.2	34.1	23.2	7.0	0.6	69.3	30.7	2.04	0.95	2.574 (0.010)*
	여자	(8,574)	36.3	34.8	22.0	6.2	0.6	71.2	28.8	2.00	0.94	
연령별	15~19	(934)	40.8	34.9	18.0	5.9	0.4	75.7	24.3	1.90	0.92	6.829 (0.000)***
	20대	(2,456)	34.4	36.7	22.9	5.7	0.4	71.1	28.9	2.01	0.91	
	30대	(2,415)	34.7	33.2	25.3	6.1	0.6	68.0	32.0	2.05	0.95	
	40대	(3,021)	34.5	34.4	23.3	7.4	0.5	68.8	31.2	2.05	0.96	
	50대	(3,258)	34.3	33.4	25.3	6.3	0.7	67.7	32.3	2.06	0.95	
	60대 이상	(4,961)	37.8	34.7	19.8	7.2	0.6	72.5	27.5	1.98	0.96	
지역별	서울	(2,854)	29.1	43.5	23.6	3.6	0.2	72.6	27.4	2.02	0.83	25.221 (0.000)***
	부산	(1,194)	35.5	35.0	17.5	8.7	3.4	70.5	29.5	2.09	1.08	
	대구	(853)	35.4	37.6	20.5	6.3	0.1	73.0	27.0	1.98	0.91	
	인천	(1,052)	36.2	34.1	17.8	11.9	0.1	70.2	29.8	2.06	1.01	
	광주	(522)	41.4	28.6	19.4	9.5	1.1	70.0	30.0	2.00	1.04	
	대전	(526)	36.6	23.4	31.4	8.3	0.3	60.0	40.0	2.12	1.01	
	울산	(407)	35.1	32.0	19.9	10.3	2.7	67.1	32.9	2.14	1.09	
	세종	(141)	69.0	19.5	8.8	2.7	0.0	88.5	11.5	1.45	0.77	
	경기	(3,923)	36.9	34.2	25.0	3.8	0.0	71.1	28.9	1.96	0.88	
	강원	(568)	18.8	35.3	33.0	12.0	0.9	54.2	45.8	2.41	0.95	
	충북	(575)	17.3	44.4	29.6	8.4	0.3	61.7	38.3	2.30	0.86	
	충남	(759)	37.0	21.9	27.3	13.6	0.1	59.0	41.0	2.18	1.08	
	전북	(651)	35.0	33.7	22.3	8.4	0.6	68.7	31.3	2.06	0.98	
	전남	(671)	47.4	30.3	18.7	3.4	0.2	77.7	22.3	1.79	0.88	
	경북	(937)	46.3	31.2	17.0	5.1	0.4	77.5	22.5	1.82	0.92	
경남	(1,159)	47.4	27.6	17.2	7.2	0.6	74.9	25.1	1.86	0.98		
제주	(253)	19.6	42.1	27.4	9.3	1.5	61.8	38.2	2.31	0.94		
학력	중졸이하	(2,967)	40.9	33.0	18.8	6.9	0.5	73.9	26.1	1.93	0.96	17.528 (0.000)***
	고졸	(5,577)	35.0	35.3	22.5	6.7	0.5	70.3	29.7	2.02	0.94	
	대재이상	(8,248)	34.0	34.7	24.2	6.5	0.6	68.7	31.3	2.05	0.95	
	모름/무응답	(254)	51.4	26.6	17.2	3.4	1.4	77.9	22.1	1.77	0.95	

구분		n	1	2	3	4	5	없다 (%)	있다 (%)	평균 (1~5)	표준 편차	유의성 검정 (t/F)
직업 유무	있다	(12,054)	34.5	34.7	23.7	6.5	0.5	69.3	30.7	2.04	0.94	4.451 (0.000)***
	없다	(4,991)	38.8	33.8	19.9	6.9	0.6	72.6	27.4	1.97	0.96	
종사상 지위	임금근로자	(8,145)	33.6	34.6	24.7	6.7	0.4	68.2	31.8	2.06	0.94	8.146 (0.000)***
	자영업자	(3,396)	35.6	35.7	21.9	6.1	0.7	71.2	28.8	2.01	0.94	
	무급가족종사자	(513)	42.6	31.3	19.5	5.6	1.0	73.9	26.1	1.91	0.97	
고용 형태	상용근로자	(6,715)	33.4	34.3	25.5	6.4	0.5	67.7	32.3	2.06	0.94	1.104 (0.270)
	임시/일용근로자	(1,429)	34.5	36.1	21.2	8.0	0.2	70.6	29.4	2.03	0.95	
건강 상태	좋음	(10,715)	39.4	34.1	20.2	6.0	0.4	73.5	26.5	1.94	0.93	101.156 (0.000)***
	보통	(5,103)	28.6	35.7	27.8	7.3	0.7	64.3	35.7	2.16	0.94	
	나쁨	(1,226)	34.4	32.5	21.9	9.4	1.9	66.8	33.2	2.12	1.04	
개인 소득	소득 없음	(3,413)	38.7	34.1	20.0	6.6	0.6	72.8	27.2	1.96	0.95	14.881 (0.000)***
	200만원 미만	(3,985)	38.4	33.5	20.7	6.9	0.5	71.9	28.1	1.97	0.95	
	200~300만원 미만	(4,510)	35.3	35.3	23.0	5.9	0.6	70.6	29.4	2.01	0.93	
	300~400만원 미만	(3,208)	33.4	35.4	23.4	7.0	0.7	68.8	31.2	2.06	0.95	
	400만원 이상	(1,930)	30.1	33.8	28.6	7.1	0.5	63.9	36.1	2.14	0.94	
혼인 상태	미혼	(5,541)	35.8	33.9	23.7	6.2	0.4	69.7	30.3	2.01	0.94	0.588 (0.556)
	기혼	(8,562)	35.4	34.8	22.5	6.8	0.6	70.2	29.8	2.02	0.95	
	사별/이혼/별거	(2,942)	36.9	34.7	20.6	7.0	0.8	71.6	28.4	2.00	0.96	
가구 원수	1인	(4,259)	35.1	34.3	22.8	7.1	0.7	69.4	30.6	2.04	0.96	1.789 (0.074)
	2인 이상	(12,786)	36.0	34.5	22.5	6.4	0.5	70.5	29.5	2.01	0.94	
주거 형태	자기집	(13,199)	36.9	33.8	21.9	6.8	0.6	70.7	29.3	2.00	0.95	31.350 (0.000)***
	전세	(2,619)	36.0	35.1	23.2	5.4	0.3	71.1	28.9	1.99	0.91	
	월세/사글세/무상	(1,227)	23.7	39.8	28.2	7.5	0.9	63.4	36.6	2.22	0.92	
주택 유형	단독주택	(5,524)	34.8	34.5	22.7	7.4	0.6	69.3	30.7	2.05	0.96	5.219 (0.005)**
	아파트	(8,563)	37.3	33.5	22.3	6.4	0.6	70.8	29.2	1.99	0.95	
	연립/다세대/기타	(2,958)	33.4	37.2	23.1	5.9	0.4	70.6	29.4	2.03	0.92	
기초생활 수급	해당	(396)	32.1	35.3	22.4	9.2	1.0	67.4	32.6	2.12	1.00	2.029 (0.043)*
	비해당	(16,649)	35.9	34.4	22.6	6.5	0.6	70.3	29.7	2.01	0.95	
다문화 가정	해당	(73)	39.3	29.1	23.3	8.3	0.0	68.4	31.6	2.01	0.99	-0.096 (0.923)
	비해당	(16,972)	35.8	34.5	22.6	6.6	0.6	70.3	29.7	2.02	0.95	
가구 소득	소득 없음	(101)	20.1	39.0	26.7	13.0	1.3	59.1	40.9	2.36	0.99	12.859 (0.000)***
	200만원 미만	(2,229)	41.8	32.1	18.2	7.5	0.4	73.9	26.1	1.93	0.97	
	200~300만원 미만	(2,374)	35.7	35.4	22.5	5.6	0.8	71.1	28.9	2.00	0.94	
	300~400만원 미만	(2,895)	35.6	34.9	22.0	7.0	0.5	70.5	29.5	2.02	0.95	
	400~500만원 미만	(2,440)	34.0	35.9	22.6	6.6	0.8	69.9	30.1	2.04	0.95	
	500~600만원 미만	(2,689)	38.9	35.1	18.9	6.8	0.4	74.0	26.0	1.95	0.94	
	600만원 이상	(4,318)	32.3	33.6	27.5	6.1	0.5	65.9	34.1	2.09	0.94	

* p<0.05, ** p<0.01, *** p<0.001

지난 1년 동안 ‘내가 보기에 아주 정의에 어긋나고 불공정한 일’을 경험했다는 응답은 전반적 행복감, 어제 행복감, 어제 미소/웃음 정도, 현재 자신의 사다리 위치, 5년 후 삶의 만족도가 낮은 집단(0~4)에서 많았다.

[표 5-140] 내가 보기에 아주 정의에 어긋나고 불공정한 일 : 주관적 인식

(단위: %, 점)

구분		n	1	2	3	4	5	없다 (%)	있다 (%)	평균 (1~5)	표준 편차	유의성 검정 (t/F)
전 체		(17,045)	35.8	34.5	22.6	6.6	0.6	70.3	29.7	2.02	0.95	-
전반적 행복감	0~4	(1,085)	31.4	30.4	27.1	10.4	0.7	61.8	38.2	2.19	1.01	48.373 (0.000)***
	5	(3,085)	30.2	36.7	24.1	8.5	0.5	66.9	33.1	2.12	0.95	
	6~10	(12,875)	37.5	34.3	21.8	5.8	0.6	71.8	28.2	1.98	0.94	
어제 행복감	0~4	(1,242)	30.5	27.7	29.4	11.7	0.8	58.2	41.8	2.25	1.04	44.563 (0.000)***
	5	(3,701)	34.4	35.0	23.0	7.0	0.6	69.5	30.5	2.04	0.95	
	6~10	(12,102)	36.7	35.0	21.8	6.0	0.5	71.7	28.3	1.99	0.93	
어제 미소/웃음	0~4	(1,816)	33.1	31.7	25.2	9.6	0.4	64.8	35.2	2.13	0.99	14.251 (0.000)***
	5	(4,029)	35.0	35.7	22.0	6.6	0.6	70.7	29.3	2.02	0.94	
	6~10	(11,200)	36.5	34.5	22.4	6.1	0.6	71.0	29.0	2.00	0.94	
사다리 위치	0~4	(1,589)	29.1	31.0	28.7	10.5	0.7	60.1	39.9	2.23	1.00	68.287 (0.000)***
	5	(3,034)	31.1	35.5	25.6	7.4	0.4	66.6	33.4	2.10	0.94	
	6~10	(12,421)	37.8	34.6	21.1	5.9	0.6	72.4	27.6	1.97	0.94	
5년 전 삶의 만족도	0~4	(1,512)	37.3	28.8	24.2	9.1	0.6	66.1	33.9	2.07	1.02	24.536 (0.000)***
	5	(4,140)	32.6	34.0	25.1	7.9	0.4	66.6	33.4	2.09	0.96	
	6~10	(11,393)	36.7	35.4	21.4	5.8	0.6	72.1	27.9	1.98	0.93	
5년 후 삶의 만족도	0~4	(1,138)	33.7	31.8	23.2	10.5	0.9	65.5	34.5	2.13	1.02	13.834 (0.000)***
	5	(2,596)	34.9	32.9	23.8	7.9	0.5	67.8	32.2	2.06	0.97	
	6~10	(13,311)	36.1	35.0	22.3	6.0	0.5	71.1	28.9	2.00	0.93	

* p<0.05, ** p<0.01, *** p<0.001

4 자주 반복적으로 생각나게 하는 일

가. 전체 분석

지난 1년 동안 '자주 반복적으로 생각나게 하는 일'이 얼마나 있었는지 묻은 결과, 응답자의 27.2%는 '있다'(아주 많이 있었다+많이 있었다+약간 있었다)고 응답했고, 72.8%는 '없다'(전혀 없었다+거의 없었다)고 응답했다.

경험 정도를 평균으로 환산하면 5점 만점 기준 1.99점이다.

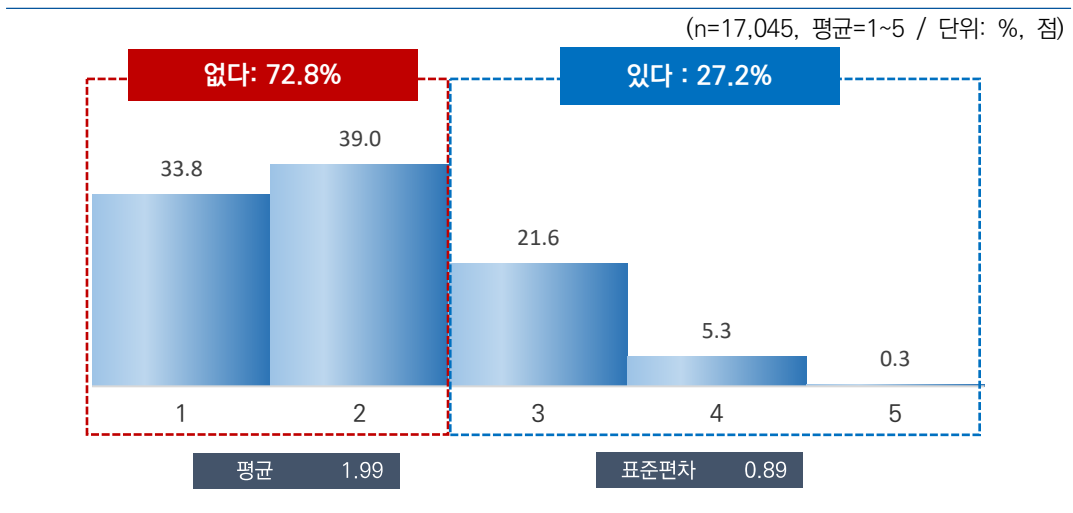

[그림 5-78] 자주 반복적으로 생각나게 하는 일

나. 특성별 분석

지난 1년 동안 ‘자꾸 반복적으로 생각나게 하는 일’의 경험 정도는 성별로는 큰 차이가 없었으나, 연령별로는 50대(2.04점)가 가장 높고, 15~19세(1.90점)가 가장 낮았다.

지역별로는 충북(2.34점), 건강 상태별로는 나쁨(2.17점), 주거 형태별로는 월세/사글세/무상(2.18점), 기초생활 수급자 여부별로는 해당(2.19점), 가구 소득별로는 소득 없음(2.30점) 계층에서 상대적으로 높게 나타났다.

[표 5-141] 자꾸 반복적으로 생각나게 하는 일

(단위: %, 점)

구분		n	1	2	3	4	5	없다 (%)	있다 (%)	평균 (1~5)	표준 편차	유의성 검정 (t/F)
전 체		(17,045)	33.8	39.0	21.6	5.3	0.3	72.8	27.2	1.99	0.89	-
성별	남자	(8,471)	33.6	39.6	21.1	5.3	0.3	73.2	26.8	1.99	0.89	-0.411 (0.681)
	여자	(8,574)	33.9	38.5	22.1	5.2	0.4	72.4	27.6	2.00	0.89	
연령별	15~19	(934)	39.4	35.3	21.1	3.8	0.4	74.7	25.3	1.90	0.89	4.946 (0.000)***
	20대	(2,456)	33.0	41.8	20.7	4.2	0.3	74.8	25.2	1.97	0.85	
	30대	(2,415)	32.5	39.7	21.6	5.9	0.3	72.2	27.8	2.02	0.90	
	40대	(3,021)	33.1	39.3	21.3	5.8	0.4	72.5	27.5	2.01	0.90	
	50대	(3,258)	31.2	39.6	23.8	5.0	0.4	70.8	29.2	2.04	0.89	
60대 이상	(4,961)	35.7	37.5	20.8	5.7	0.3	73.2	26.8	1.97	0.91		
지역별	서울	(2,854)	29.1	46.3	20.8	3.4	0.4	75.4	24.6	2.00	0.82	23.270 (0.000)***
	부산	(1,194)	35.6	37.0	20.6	5.4	1.3	72.7	27.3	2.00	0.95	
	대구	(853)	32.9	34.5	26.6	5.3	0.7	67.4	32.6	2.06	0.93	
	인천	(1,052)	31.4	39.2	25.9	3.4	0.1	70.6	29.4	2.02	0.85	
	광주	(522)	37.9	31.3	22.6	7.9	0.3	69.2	30.8	2.01	0.98	
	대전	(526)	36.5	28.3	29.7	5.1	0.4	64.8	35.2	2.05	0.95	
	울산	(407)	36.9	38.4	18.9	5.6	0.1	75.3	24.7	1.94	0.89	
	세종	(141)	63.5	21.8	9.0	5.7	0.0	85.3	14.7	1.57	0.88	
	경기	(3,923)	32.9	45.2	18.4	3.4	0.1	78.1	21.9	1.93	0.81	
	강원	(568)	22.0	37.9	29.1	10.3	0.6	60.0	40.0	2.30	0.94	
	충북	(575)	16.0	45.1	28.3	9.9	0.7	61.2	38.8	2.34	0.89	
	충남	(759)	35.4	23.9	30.2	10.4	0.1	59.3	40.7	2.16	1.03	
	전북	(651)	34.6	36.4	24.0	4.6	0.4	71.0	29.0	2.00	0.90	
	전남	(671)	46.4	36.9	13.7	2.8	0.1	83.3	16.7	1.73	0.81	
경북	(937)	36.5	32.3	24.5	6.6	0.1	68.8	31.2	2.02	0.94		
경남	(1,159)	47.8	29.6	15.0	7.2	0.3	77.4	22.6	1.83	0.96		
제주	(253)	20.5	46.6	18.4	14.3	0.2	67.1	32.9	2.27	0.95		
학력	중졸이하	(2,967)	37.3	36.2	20.4	5.9	0.1	73.5	26.5	1.95	0.91	7.353 (0.000)***
	고졸	(5,577)	32.5	38.3	23.0	5.8	0.4	70.8	29.2	2.03	0.91	
	대재이상	(8,248)	33.1	40.6	21.2	4.7	0.4	73.7	26.3	1.99	0.88	
	모름/무응답	(254)	40.7	36.9	17.3	4.7	0.4	77.6	22.4	1.87	0.89	

2022년 한국인의 행복조사(2차조사) - 기초분석 보고서 - ...

구분		n	1	2	3	4	5	없다 (%)	있다 (%)	평균 (1-5)	표준 편차	유의성 검정 (t/F)
직업 유무	있다	(12,054)	32.6	39.6	22.3	5.2	0.3	72.2	27.8	2.01	0.89	3.564 (0.000)***
	없다	(4,991)	36.5	37.6	20.0	5.5	0.4	74.2	25.8	1.96	0.90	
종사상 지위	임금근로자	(8,145)	31.6	40.1	22.7	5.4	0.3	71.7	28.3	2.03	0.88	7.570 (0.001)***
	자영업자	(3,396)	33.7	39.4	21.5	5.1	0.4	73.1	26.9	1.99	0.89	
	무급가족종사자	(513)	41.8	32.9	21.2	3.4	0.7	74.7	25.3	1.88	0.90	
고용 형태	상용근로자	(6,715)	31.4	40.8	22.3	5.2	0.3	72.2	27.8	2.02	0.88	-0.875 (0.382)
	임시/일용근로자	(1,429)	32.5	37.0	24.3	6.2	0.1	69.4	30.6	2.05	0.91	
건강 상태	좋음	(10,715)	37.1	38.5	19.8	4.3	0.4	75.5	24.5	1.93	0.88	90.601 (0.000)***
	보통	(5,103)	28.1	41.0	24.4	6.3	0.2	69.1	30.9	2.10	0.89	
	나쁨	(1,226)	28.5	35.8	25.8	9.4	0.4	64.3	35.7	2.17	0.96	
개인 소득	소득 없음	(3,413)	36.6	38.3	19.9	4.9	0.3	74.9	25.1	1.94	0.89	6.161 (0.000)***
	200만원 미만	(3,985)	35.4	37.1	21.4	5.7	0.4	72.5	27.5	1.99	0.91	
	200~300만원 미만	(4,510)	32.0	38.4	24.5	4.9	0.1	70.4	29.6	2.03	0.88	
	300~400만원 미만	(3,208)	32.8	41.8	19.4	5.5	0.5	74.7	25.3	1.99	0.88	
	400만원 이상	(1,930)	31.0	41.0	21.9	5.5	0.6	71.9	28.1	2.04	0.90	
혼인 상태	미혼	(5,541)	34.5	39.6	21.1	4.5	0.3	74.1	25.9	1.97	0.87	10.280 (0.000)***
	기혼	(8,562)	33.7	39.5	21.2	5.3	0.4	73.2	26.8	1.99	0.89	
	사별/이혼/별거	(2,942)	32.6	36.5	23.7	6.7	0.4	69.2	30.8	2.06	0.93	
가구 원수	1인	(4,259)	32.3	38.1	22.8	6.4	0.4	70.4	29.6	2.05	0.92	4.252 (0.000)***
	2인 이상	(12,786)	34.3	39.3	21.2	4.9	0.3	73.6	26.4	1.98	0.88	
주거 형태	자기집	(13,199)	35.0	38.6	20.8	5.2	0.4	73.6	26.4	1.97	0.89	31.269 (0.000)***
	전세	(2,619)	31.8	40.4	23.0	4.7	0.2	72.2	27.8	2.01	0.86	
	월세/사글세/무상	(1,227)	24.8	40.5	26.7	7.8	0.2	65.2	34.8	2.18	0.90	
주택 유형	단독주택	(5,524)	33.2	39.7	21.6	5.3	0.2	72.9	27.1	2.00	0.88	0.051 (0.951)
	아파트	(8,563)	34.8	37.4	22.0	5.5	0.5	72.1	27.9	1.99	0.91	
	연립/다세대/기타	(2,958)	31.9	42.6	20.4	4.7	0.3	74.5	25.5	1.99	0.86	
기초생활 수급	해당	(396)	24.9	41.8	22.7	10.5	0.0	66.7	33.3	2.19	0.93	4.217 (0.000)***
	비해당	(16,649)	34.0	39.0	21.6	5.2	0.4	72.9	27.1	1.99	0.89	
다문화 가정	해당	(73)	44.2	22.8	21.8	10.2	1.0	67.0	33.0	2.01	1.08	0.128 (0.898)
	비해당	(16,972)	33.7	39.1	21.6	5.3	0.3	72.8	27.2	1.99	0.89	
가구 소득	소득 없음	(101)	20.7	43.4	21.8	13.9	0.2	64.1	35.9	2.30	0.96	3.443 (0.002)**
	200만원 미만	(2,229)	36.9	35.4	21.4	6.3	0.0	72.2	27.8	1.97	0.92	
	200~300만원 미만	(2,374)	31.1	40.0	22.9	5.8	0.2	71.1	28.9	2.04	0.89	
	300~400만원 미만	(2,895)	34.8	38.8	19.6	6.2	0.6	73.6	26.4	1.99	0.92	
	400~500만원 미만	(2,440)	34.0	38.9	21.6	4.9	0.6	72.9	27.1	1.99	0.90	
	500~600만원 미만	(2,689)	34.9	37.9	22.6	4.4	0.3	72.8	27.2	1.97	0.88	
	600만원 이상	(4,318)	32.4	41.2	21.6	4.4	0.4	73.6	26.4	1.99	0.87	

* p<0.05, ** p<0.01, *** p<0.001

지난 1년 동안 ‘자꾸 반복적으로 생각나게 하는 일’을 경험했다는 응답은 전반적 행복감, 어제 행복감, 어제 미소/웃음 정도, 현재 자신의 사다리 위치, 5년 전 삶의 만족도, 5년 후 삶의 만족도가 낮은 집단(0~4)에서 많았다.

[표 5-142] 자꾸 반복적으로 생각나게 하는 일 : 주관적 인식

(단위: %, 점)

구분		n	1	2	3	4	5	없다 (%)	있다 (%)	평균 (1~5)	표준 편차	유의성 검정 (t/F)
전 체		(17,045)	33.8	39.0	21.6	5.3	0.3	72.8	27.2	1.99	0.89	-
전반적 행복감	0~4	(1,085)	24.7	34.1	29.9	10.1	1.2	58.8	41.2	2.29	0.99	139.539 (0.000)***
	5	(3,085)	25.4	41.4	26.5	6.5	0.3	66.7	33.3	2.15	0.88	
	6~10	(12,875)	36.5	38.9	19.7	4.6	0.3	75.4	24.6	1.93	0.88	
어제 행복감	0~4	(1,242)	25.0	32.3	30.6	11.1	0.9	57.3	42.7	2.31	0.99	95.723 (0.000)***
	5	(3,701)	30.8	40.2	23.9	4.9	0.2	71.0	29.0	2.04	0.87	
	6~10	(12,102)	35.6	39.4	19.9	4.8	0.3	74.9	25.1	1.95	0.88	
어제 미소/웃음	0~4	(1,816)	27.6	36.2	27.6	7.9	0.7	63.8	36.2	2.18	0.95	47.362 (0.000)***
	5	(4,029)	32.4	40.4	22.0	5.0	0.2	72.8	27.2	2.00	0.87	
	6~10	(11,200)	35.2	39.0	20.5	5.0	0.3	74.2	25.8	1.96	0.89	
사다리 위치	0~4	(1,589)	26.7	32.3	29.9	10.4	0.6	59.1	40.9	2.26	0.99	120.786 (0.000)***
	5	(3,034)	28.2	40.6	24.4	6.4	0.4	68.9	31.1	2.10	0.90	
	6~10	(12,421)	36.0	39.5	19.8	4.4	0.3	75.5	24.5	1.93	0.87	
5년 전 삶의 만족도	0~4	(1,512)	30.3	35.5	25.5	8.0	0.6	65.8	34.2	2.13	0.96	40.364 (0.000)***
	5	(4,140)	29.7	40.6	24.1	5.4	0.2	70.4	29.6	2.06	0.88	
	6~10	(11,393)	35.7	38.9	20.2	4.9	0.4	74.6	25.4	1.95	0.89	
5년 후 삶의 만족도	0~4	(1,138)	26.2	36.6	28.4	8.2	0.6	62.8	37.2	2.20	0.94	65.324 (0.000)***
	5	(2,596)	28.9	38.9	25.2	6.7	0.3	67.8	32.2	2.11	0.91	
	6~10	(13,311)	35.4	39.3	20.3	4.8	0.3	74.6	25.4	1.95	0.88	

* p<0.05, ** p<0.01, *** p<0.001

5 생각날 때마다 아주 많이 화가 나게 하는 일

가. 전체 분석

지난 1년 동안 '생각날 때마다 아주 많이 화가 나게 하는 일'이 얼마나 있었는지 물은 결과, 응답자의 24.8%는 '있다'(아주 많이 있었다+많이 있었다+약간 있었다)고 응답했고, 75.2%는 '없다'(전혀 없었다+거의 없었다)고 응답했다.

경험 정도를 평균으로 환산하면 5점 만점 기준 1.94점이다.

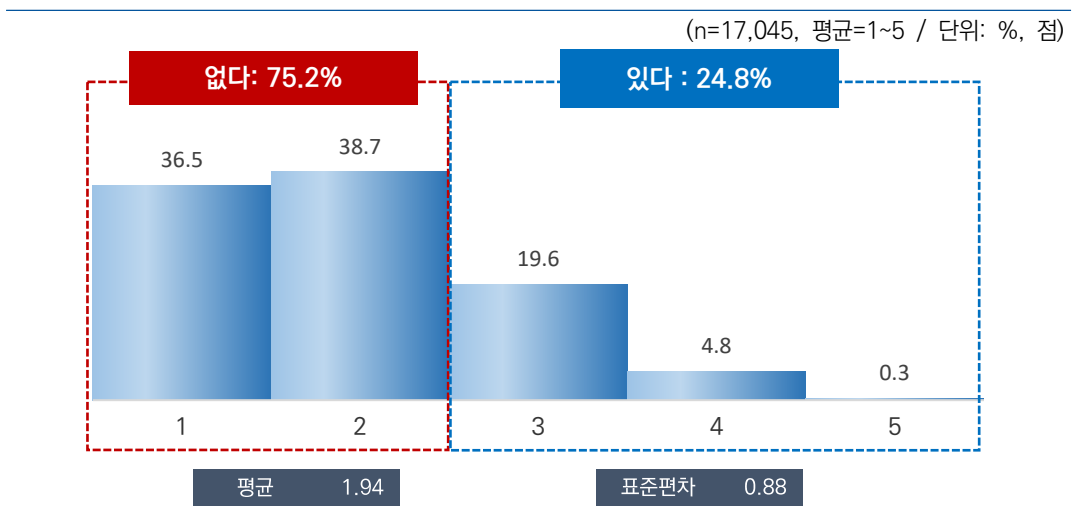

[그림 5-79] 생각날 때마다 아주 많이 화가 나게 하는 일

나. 특성별 분석

지난 1년 동안 ‘생각할 때마다 아주 많이 화가 나게 하는 일’의 경험 정도는 성별로는 차이가 없었으나, 연령별로는 30대(1.97점)가 가장 높고, 60대 이상(1.91점)이 가장 낮았다.

지역별로는 충북(2.27점), 건강 상태별로는 나쁨(2.11점), 주거 형태별로는 월세/사글세/무상(2.19점), 기초생활 수급자 여부별로는 해당(2.07점), 가구 소득별로는 소득 없음(2.23점) 계층에서 상대적으로 높게 나타났다.

[표 5-143] 생각날 때마다 아주 많이 화가 나게 하는 일

(단위: %, 점)

구분		n	1	2	3	4	5	없다 (%)	있다 (%)	평균 (1~5)	표준 편차	유의성 검정 (t/F)
전 체		(17,045)	36.5	38.7	19.6	4.8	0.3	75.2	24.8	1.94	0.88	-
성별	남자	(8,471)	36.5	38.6	19.7	4.8	0.4	75.1	24.9	1.94	0.89	0.233
	여자	(8,574)	36.4	38.8	19.6	4.9	0.3	75.3	24.7	1.94	0.88	(0.816)
연령별	15~19	(934)	38.0	36.6	20.7	3.9	0.8	74.6	25.4	1.93	0.90	2.355 (0.038)*
	20대	(2,456)	35.1	40.9	19.0	4.9	0.1	76.0	24.0	1.94	0.86	
	30대	(2,415)	35.8	38.6	18.6	6.5	0.5	74.4	25.6	1.97	0.92	
	40대	(3,021)	36.8	37.0	20.6	5.2	0.4	73.8	26.2	1.95	0.90	
	50대	(3,258)	35.0	39.9	20.6	4.1	0.4	74.9	25.1	1.95	0.87	
	60대 이상	(4,961)	38.0	38.3	19.1	4.4	0.2	76.3	23.7	1.91	0.87	
지역별	서울	(2,854)	29.2	49.6	17.8	3.2	0.2	78.9	21.1	1.95	0.78	25.518 (0.000)***
	부산	(1,194)	38.5	33.6	19.1	8.1	0.8	72.0	28.0	1.99	0.99	
	대구	(853)	39.7	33.9	20.3	6.0	0.1	73.6	26.4	1.93	0.92	
	인천	(1,052)	30.5	41.3	23.7	4.2	0.4	71.8	28.2	2.03	0.86	
	광주	(522)	40.5	30.4	18.8	9.2	1.1	70.9	29.1	2.00	1.03	
	대전	(526)	41.5	32.1	21.7	4.7	0.0	73.6	26.4	1.90	0.90	
	울산	(407)	37.1	38.0	21.2	3.6	0.1	75.1	24.9	1.92	0.86	
	세종	(141)	67.5	22.3	8.8	1.4	0.0	89.8	10.2	1.44	0.71	
	경기	(3,923)	33.6	44.0	18.9	3.3	0.2	77.6	22.4	1.92	0.82	
	강원	(568)	27.9	34.8	27.5	8.7	1.0	62.8	37.2	2.20	0.98	
	충북	(575)	19.0	44.4	29.0	6.4	1.2	63.4	36.6	2.27	0.88	
	충남	(759)	38.1	26.1	26.4	9.1	0.2	64.2	35.8	2.07	1.01	
	전북	(651)	38.9	34.8	21.5	4.5	0.4	73.6	26.4	1.93	0.90	
	전남	(671)	53.6	31.5	13.3	1.5	0.2	85.1	14.9	1.63	0.78	
	경북	(937)	45.9	31.9	17.4	4.7	0.1	77.7	22.3	1.81	0.89	
	경남	(1,159)	53.0	26.9	14.3	5.3	0.5	79.9	20.1	1.73	0.93	
제주	(253)	21.2	46.5	21.5	10.1	0.8	67.7	32.3	2.23	0.92		
학력	중졸이하	(2,967)	40.2	35.9	19.5	4.1	0.3	76.1	23.9	1.88	0.88	8.304 (0.000)***
	고졸	(5,577)	34.6	39.4	20.2	5.4	0.4	74.0	26.0	1.98	0.89	
	대제이상	(8,248)	36.1	39.4	19.4	4.8	0.3	75.5	24.5	1.94	0.88	
	모름/무응답	(254)	43.8	35.1	16.6	3.9	0.6	79.0	21.0	1.82	0.89	

2022년 한국인의 행복조사(2차조사) - 기초분석 보고서 - ...

구분		n	1	2	3	4	5	없다 (%)	있다 (%)	평균 (1-5)	표준 편차	유의성 검정 (t/F)
직업 유무	있다	(12,054)	35.2	39.8	19.8	4.9	0.3	74.9	25.1	1.95	0.88	3.466 (0.001)***
	없다	(4,991)	39.5	36.2	19.2	4.7	0.4	75.7	24.3	1.90	0.89	
종사상 지위	임금근로자	(8,145)	34.6	39.8	19.9	5.3	0.4	74.4	25.6	1.97	0.89	5.122 (0.006)**
	자영업자	(3,396)	36.4	39.2	20.1	4.2	0.2	75.6	24.4	1.93	0.86	
	무급가족종사자	(513)	37.5	42.1	16.2	3.8	0.4	79.6	20.4	1.87	0.84	
고용 형태	상용근로자	(6,715)	34.4	39.7	20.4	5.1	0.4	74.1	25.9	1.97	0.89	0.799 (0.424)
	임시/일용근로자	(1,429)	35.5	40.3	17.8	6.2	0.2	75.8	24.2	1.95	0.89	
건강 상태	좋음	(10,715)	40.2	38.2	17.1	4.1	0.3	78.4	21.6	1.86	0.87	111.340 (0.000)***
	보통	(5,103)	29.8	40.8	23.3	5.8	0.3	70.6	29.4	2.06	0.89	
	나쁨	(1,226)	32.0	33.8	26.4	7.2	0.6	65.8	34.2	2.11	0.96	
개인 소득	소득 없음	(3,413)	37.6	38.2	19.5	4.3	0.5	75.7	24.3	1.92	0.88	5.029 (0.000)***
	200만원 미만	(3,985)	39.5	37.0	17.9	5.4	0.2	76.5	23.5	1.90	0.89	
	200~300만원 미만	(4,510)	34.6	39.5	20.1	5.5	0.2	74.1	25.9	1.97	0.89	
	300~400만원 미만	(3,208)	34.9	40.8	19.8	4.1	0.4	75.7	24.3	1.94	0.86	
	400만원 이상	(1,930)	35.2	37.8	22.1	4.3	0.6	72.9	27.1	1.98	0.90	
혼인 상태	미혼	(5,541)	36.2	39.0	19.4	5.0	0.4	75.2	24.8	1.94	0.89	0.552 (0.576)
	기혼	(8,562)	36.4	39.4	19.2	4.7	0.3	75.8	24.2	1.93	0.88	
	사별/이혼/별거	(2,942)	37.3	36.0	21.5	4.9	0.3	73.3	26.7	1.95	0.90	
가구 원수	1인	(4,259)	35.9	38.6	19.6	5.3	0.4	74.6	25.4	1.96	0.90	1.470 (0.142)
	2인 이상	(12,786)	36.6	38.7	19.6	4.7	0.3	75.4	24.6	1.93	0.88	
주거 형태	자기집	(13,199)	38.2	37.6	19.5	4.3	0.3	75.8	24.2	1.91	0.88	59.403 (0.000)***
	전세	(2,619)	33.2	43.2	17.9	5.4	0.3	76.4	23.6	1.97	0.87	
	월세/사글세/무상	(1,227)	25.2	40.6	24.3	9.2	0.6	65.9	34.1	2.19	0.94	
주택 유형	단독주택	(5,524)	35.7	38.8	20.3	4.9	0.4	74.5	25.5	1.95	0.89	1.332 (0.264)
	아파트	(8,563)	37.9	37.0	19.9	4.8	0.4	74.9	25.1	1.93	0.90	
	연립/다세대/기타	(2,958)	33.9	43.5	17.7	4.8	0.2	77.3	22.7	1.94	0.85	
기초생활 수급	해당	(396)	29.3	41.9	21.1	7.6	0.1	71.2	28.8	2.07	0.90	3.042 (0.002)**
	비해당	(16,649)	36.6	38.6	19.6	4.8	0.4	75.3	24.7	1.94	0.88	
다문화 가정	해당	(73)	47.1	27.8	21.6	2.2	1.3	74.9	25.1	1.83	0.93	-1.081 (0.280)
	비해당	(16,972)	36.4	38.7	19.6	4.9	0.3	75.2	24.8	1.94	0.88	
가구 소득	소득 없음	(101)	19.5	48.4	23.0	7.9	1.3	67.9	32.1	2.23	0.90	6.208 (0.000)***
	200만원 미만	(2,229)	41.5	34.9	18.0	5.3	0.2	76.4	23.6	1.88	0.90	
	200~300만원 미만	(2,374)	35.2	38.2	20.6	5.4	0.5	73.4	26.6	1.98	0.91	
	300~400만원 미만	(2,895)	34.7	40.1	18.9	6.0	0.3	74.8	25.2	1.97	0.89	
	400~500만원 미만	(2,440)	35.1	38.6	21.1	4.7	0.5	73.7	26.3	1.97	0.89	
	500~600만원 미만	(2,689)	37.9	39.0	18.4	4.4	0.4	76.9	23.1	1.90	0.87	
	600만원 이상	(4,318)	35.9	39.7	20.3	3.9	0.2	75.6	24.4	1.93	0.86	

* p<0.05, ** p<0.01, *** p<0.001

지난 1년 동안 ‘생각할 때마다 아주 많이 화가 나게 하는 일’을 경험했다는 응답은 전반적 행복감, 어제 행복감, 어제 미소/웃음 정도, 현재 자신의 사다리 위치, 5년 전 삶의 만족도, 5년 후 삶의 만족도가 낮은 집단(0~4)에서 많았다.

[표 5-144] 생각날 때마다 아주 많이 화가 나게 하는 일 : 주관적 인식

(단위: %, 점)

구분		n	1	2	3	4	5	없다 (%)	있다 (%)	평균 (1-5)	표준 편차	유의성 검정 (t/F)
전 체		(17,045)	36.5	38.7	19.6	4.8	0.3	75.2	24.8	1.94	0.88	-
전반적 행복감	0~4	(1,085)	23.3	38.6	29.3	7.8	1.0	61.9	38.1	2.25	0.93	148.849 (0.000)***
	5	(3,085)	28.2	40.9	24.7	5.7	0.6	69.1	30.9	2.10	0.89	
	6~10	(12,875)	39.6	38.2	17.6	4.4	0.2	77.7	22.3	1.88	0.87	
어제 행복감	0~4	(1,242)	25.0	36.1	29.3	8.8	0.8	61.1	38.9	2.24	0.95	109.721 (0.000)***
	5	(3,701)	31.9	40.2	23.1	4.3	0.5	72.1	27.9	2.01	0.88	
	6~10	(12,102)	39.0	38.5	17.6	4.6	0.3	77.5	22.5	1.89	0.87	
어제 미소/웃음	0~4	(1,816)	28.9	37.1	26.2	7.2	0.6	66.0	34.0	2.13	0.94	57.278 (0.000)***
	5	(4,029)	34.2	40.5	20.6	4.2	0.5	74.7	25.3	1.96	0.87	
	6~10	(11,200)	38.5	38.3	18.2	4.7	0.3	76.8	23.2	1.90	0.88	
사다리 위치	0~4	(1,589)	27.0	36.5	27.3	8.4	0.7	63.5	36.5	2.19	0.95	103.693 (0.000)***
	5	(3,034)	31.3	41.8	20.5	5.9	0.5	73.1	26.9	2.02	0.89	
	6~10	(12,421)	38.9	38.2	18.4	4.1	0.3	77.2	22.8	1.89	0.87	
5년 전 삶의 만족도	0~4	(1,512)	28.5	39.5	23.9	7.4	0.7	68.0	32.0	2.12	0.93	52.477 (0.000)***
	5	(4,140)	32.3	41.3	21.8	4.3	0.3	73.6	26.4	1.99	0.86	
	6~10	(11,393)	39.0	37.7	18.3	4.7	0.3	76.7	23.3	1.90	0.88	
5년 후 삶의 만족도	0~4	(1,138)	25.1	40.2	27.3	6.9	0.6	65.3	34.7	2.18	0.91	70.739 (0.000)***
	5	(2,596)	32.8	38.3	22.1	6.3	0.6	71.1	28.9	2.04	0.92	
	6~10	(13,311)	38.2	38.7	18.5	4.4	0.3	76.8	23.2	1.90	0.87	

* p<0.05, ** p<0.01, *** p<0.001

6 상대방에게 복수하고 싶은 마음이 들게 하는 일

가. 전체 분석

지난 1년 동안 ‘상대방에게 복수하고 싶은 마음이 들게 하는 일’이 얼마나 있었는지 묻은 결과, 응답자의 15.7%는 ‘있다’(아주 많이 있었다+많이 있었다+약간 있었다)고 응답했고, 84.3%는 ‘없다’(전혀 없었다+거의 없었다)고 응답했다.

경험 정도를 평균으로 환산하면 5점 만점 기준 1.69점이다.

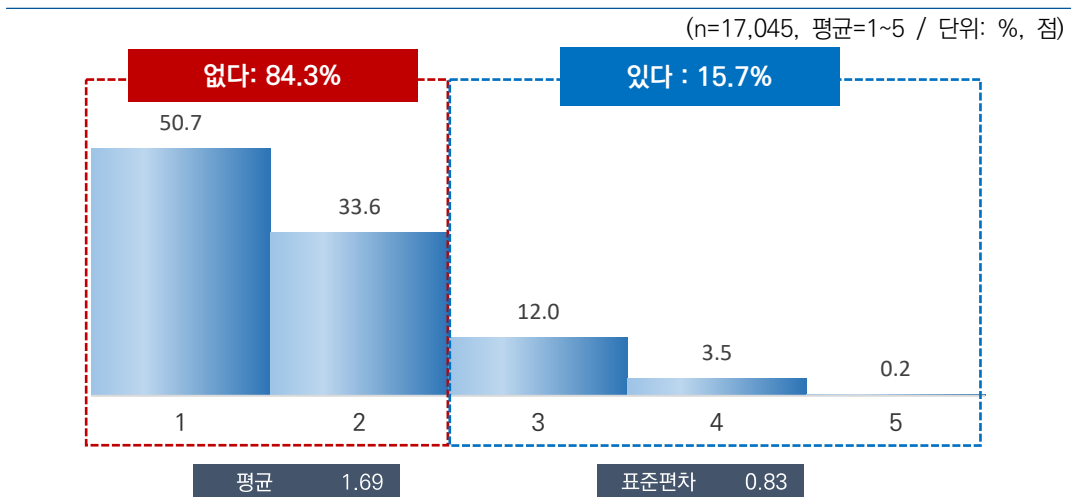

[그림 5-80] 상대방에게 복수하고 싶은 마음이 들게 하는 일

나. 특성별 분석

지난 1년 동안 ‘상대방에게 복수하고 싶은 마음이 들게 하는 일’의 경험 정도는 성별로는 큰 차이가 없었으나, 연령별로는 20대(1.73점)가 가장 높고, 60대 이상(1.65점)이 가장 낮았다.

지역별로는 제주(2.07점), 종사상 지위별로는 무급가족종사자(1.80점), 건강 상태별로는 보통(1.81점), 주거 형태별로는 월세/사글세/무상(1.92점), 기초생활 수급자 여부별로는 해당(1.80점), 가구 소득별로는 소득 없음(1.96점) 계층에서 상대적으로 높게 나타났다.

[표 5-145] 상대방에게 복수하고 싶은 마음이 들게 하는 일

(단위: %, 점)

구분	n	1	2	3	4	5	없다 (%)	있다 (%)	평균 (1~5)	표준 편차	유의성 검정 (t/F)	
전 체	(17,045)	50.7	33.6	12.0	3.5	0.2	84.3	15.7	1.69	0.83	-	
성별	남자	(8,471)	50.0	34.4	11.7	3.7	0.2	84.4	15.6	1.70	0.83	1.039 (0.299)
	여자	(8,574)	51.4	32.7	12.3	3.4	0.2	84.1	15.9	1.68	0.83	
연령별	15~19	(934)	51.6	32.4	12.8	2.8	0.3	84.1	15.9	1.68	0.82	4.573 (0.000)***
	20대	(2,456)	49.0	34.9	11.3	4.4	0.5	83.8	16.2	1.73	0.86	
	30대	(2,415)	47.6	37.0	11.4	3.7	0.2	84.7	15.3	1.72	0.82	
	40대	(3,021)	49.7	33.8	13.0	3.3	0.2	83.5	16.5	1.70	0.83	
	50대	(3,258)	50.8	32.4	13.2	3.5	0.2	83.2	16.8	1.70	0.84	
	60대 이상	(4,961)	53.5	32.0	11.1	3.3	0.1	85.5	14.5	1.65	0.82	
지역별	서울	(2,854)	47.0	40.3	10.3	2.3	0.2	87.3	12.7	1.68	0.76	30.587 (0.000)***
	부산	(1,194)	49.0	30.7	13.8	5.9	0.5	79.7	20.3	1.78	0.93	
	대구	(853)	49.3	32.3	13.4	4.9	0.2	81.6	18.4	1.74	0.88	
	인천	(1,052)	39.3	45.5	12.6	2.5	0.1	84.9	15.1	1.78	0.76	
	광주	(522)	51.0	30.8	12.3	5.6	0.3	81.8	18.2	1.73	0.90	
	대전	(526)	50.8	31.4	15.8	1.9	0.1	82.2	17.8	1.69	0.81	
	울산	(407)	53.9	32.6	10.4	2.9	0.1	86.5	13.5	1.63	0.80	
	세종	(141)	72.2	19.8	6.3	1.6	0.0	92.0	8.0	1.37	0.68	
	경기	(3,923)	51.6	35.7	9.9	2.7	0.1	87.3	12.7	1.64	0.77	
	강원	(568)	46.0	31.6	17.7	3.8	0.8	77.6	22.4	1.82	0.91	
	충북	(575)	31.3	46.1	18.5	3.7	0.3	77.4	22.6	1.96	0.82	
	충남	(759)	42.0	25.0	23.3	9.5	0.2	67.0	33.0	2.01	1.03	
	전북	(651)	62.6	29.7	6.2	1.4	0.2	92.3	7.7	1.47	0.69	
	전남	(671)	70.6	22.5	4.9	2.0	0.1	93.1	6.9	1.38	0.68	
	경북	(937)	61.9	22.3	13.6	2.1	0.1	84.2	15.8	1.56	0.81	
	경남	(1,159)	60.8	23.5	10.1	4.8	0.9	84.2	15.8	1.62	0.91	
제주	(253)	31.3	40.0	19.8	8.6	0.4	71.2	28.8	2.07	0.94		

구분		n	1	2	3	4	5	없다 (%)	있다 (%)	평균 (1-5)	표준 편차	유의성 검정 (t/F)
학력	중졸이하	(2,967)	56.1	28.8	12.2	2.6	0.3	84.9	15.1	1.62	0.82	12.519 (0.000)***
	고졸	(5,577)	50.6	33.1	12.5	3.6	0.2	83.7	16.3	1.70	0.84	
	대제이상	(8,248)	48.4	35.9	11.7	3.7	0.3	84.3	15.7	1.72	0.83	
	모름/무응답	(254)	64.9	21.8	8.5	4.7	0.1	86.7	13.3	1.53	0.85	
직업 유무	있다	(12,054)	49.3	34.7	12.1	3.7	0.2	84.0	16.0	1.71	0.83	4.302 (0.000)***
	없다	(4,991)	54.0	30.9	11.7	3.2	0.2	84.9	15.1	1.65	0.83	
종사상 지위	임금근로자	(8,145)	47.2	35.4	13.2	4.0	0.2	82.6	17.4	1.75	0.85	31.915 (0.000)***
	자영업자	(3,396)	54.5	32.8	9.9	2.7	0.2	87.3	12.7	1.61	0.78	
	무급가족종사자	(513)	49.6	36.1	9.9	3.9	0.4	85.7	14.3	1.70	0.84	
고용 형태	상용근로자	(6,715)	46.2	36.2	13.2	4.1	0.3	82.4	17.6	1.76	0.85	2.881 (0.004)**
	임시/일용근로자	(1,429)	51.7	31.7	12.9	3.6	0.2	83.3	16.7	1.69	0.84	
건강 상태	좋음	(10,715)	54.4	31.8	10.0	3.5	0.2	86.2	13.8	1.63	0.82	79.540 (0.000)***
	보통	(5,103)	42.2	38.5	15.7	3.5	0.2	80.6	19.4	1.81	0.84	
	나쁨	(1,226)	53.9	28.2	14.0	3.6	0.3	82.1	17.9	1.68	0.87	
개인 소득	소득 없음	(3,413)	52.0	33.2	11.5	3.2	0.2	85.2	14.8	1.66	0.82	5.496 (0.000)***
	200만원 미만	(3,985)	54.3	30.1	12.1	3.3	0.2	84.4	15.6	1.65	0.83	
	200-300만원 미만	(4,510)	48.4	34.7	13.2	3.6	0.1	83.0	17.0	1.72	0.83	
	300-400만원 미만	(3,208)	48.6	36.4	11.3	3.3	0.4	85.1	14.9	1.70	0.82	
	400만원 이상	(1,930)	50.0	34.1	11.0	4.8	0.3	84.0	16.0	1.71	0.86	
혼인 상태	미혼	(5,541)	48.8	34.7	12.5	3.8	0.2	83.5	16.5	1.72	0.84	5.750 (0.003)**
	기혼	(8,562)	51.3	34.3	10.6	3.6	0.2	85.6	14.4	1.67	0.82	
	사별/이혼/별거	(2,942)	52.5	29.4	15.0	2.8	0.3	81.9	18.1	1.69	0.85	
가구 원수	1인	(4,259)	49.5	31.6	15.1	3.6	0.2	81.1	18.9	1.73	0.86	3.834 (0.000)***
	2인 이상	(12,786)	51.1	34.2	11.0	3.5	0.2	85.3	14.7	1.68	0.82	
주거 형태	자기집	(13,199)	52.3	32.6	11.3	3.5	0.2	84.9	15.1	1.67	0.83	50.188 (0.000)***
	전세	(2,619)	49.2	35.5	12.0	3.0	0.2	84.8	15.2	1.70	0.81	
	월세/사글세/무상	(1,227)	37.0	39.2	19.4	4.1	0.3	76.2	23.8	1.92	0.87	
주택 유형	단독주택	(5,524)	49.0	34.3	13.1	3.4	0.1	83.4	16.6	1.71	0.83	3.587 (0.028)*
	아파트	(8,563)	51.7	32.7	11.3	3.9	0.3	84.4	15.6	1.68	0.85	
	연립/다세대/기타	(2,958)	50.9	34.5	11.8	2.6	0.2	85.5	14.5	1.67	0.80	
기초생활 수급	해당	(396)	46.4	30.9	19.4	2.6	0.7	77.4	22.6	1.80	0.89	2.534 (0.012)*
	비해당	(16,649)	50.8	33.6	11.8	3.5	0.2	84.4	15.6	1.69	0.83	
대문화 가정	해당	(73)	65.8	17.5	10.4	5.0	1.3	83.3	16.7	1.58	0.96	-1.086 (0.277)
	비해당	(16,972)	50.7	33.6	12.0	3.5	0.2	84.3	15.7	1.69	0.83	
가구 소득	소득 없음	(101)	32.9	39.7	26.3	0.9	0.2	72.6	27.4	1.96	0.81	5.439 (0.000)***
	200만원 미만	(2,229)	55.7	27.4	13.5	3.2	0.2	83.1	16.9	1.65	0.85	
	200-300만원 미만	(2,374)	48.3	34.0	14.0	3.6	0.1	82.3	17.7	1.73	0.84	
	300-400만원 미만	(2,895)	48.5	35.8	12.0	3.3	0.4	84.3	15.7	1.71	0.83	
	400-500만원 미만	(2,440)	48.6	36.4	10.5	4.3	0.2	85.0	15.0	1.71	0.84	
	500-600만원 미만	(2,689)	49.8	35.5	11.0	3.5	0.1	85.3	14.7	1.69	0.81	
	600만원 이상	(4,318)	53.2	32.0	11.1	3.4	0.3	85.2	14.8	1.66	0.83	

* p<0.05, ** p<0.01, *** p<0.001

지난 1년 동안 ‘상대방에게 복수하고 싶은 마음이 들게 하는 일’을 경험했다는 응답은 전반적 행복감, 어제 행복감, 어제 미소/웃음 정도, 현재 자신의 사다리 위치, 5년 전 삶의 만족도, 5년 후 삶의 만족도가 낮은 집단(0~4)에서 많았다.

[표 5-146] 상대방에게 복수하고 싶은 마음이 들게 하는 일 : 주관적 인식

(단위: %, 점)

구분		n	1	2	3	4	5	없다 (%)	있다 (%)	평균 (1~5)	표준 편차	유의성 검정 (t/F)
전 체		(17,045)	50.7	33.6	12.0	3.5	0.2	84.3	15.7	1.69	0.83	-
전반적 행복감	0~4	(1,085)	43.2	36.2	15.6	4.5	0.5	79.4	20.6	1.83	0.89	42.724 (0.000)***
	5	(3,085)	42.2	40.7	14.5	2.6	0.1	82.9	17.1	1.78	0.79	
	6~10	(12,875)	53.4	31.6	11.1	3.6	0.2	85.0	15.0	1.66	0.83	
어제 행복감	0~4	(1,242)	42.8	37.2	15.5	4.0	0.5	80.0	20.0	1.82	0.87	19.990 (0.000)***
	5	(3,701)	47.3	37.2	13.0	2.4	0.1	84.5	15.5	1.71	0.79	
	6~10	(12,102)	52.6	32.1	11.3	3.8	0.3	84.6	15.4	1.67	0.84	
어제 미소/웃음	0~4	(1,816)	48.8	34.2	13.3	3.4	0.3	83.0	17.0	1.72	0.84	2.402 (0.091)
	5	(4,029)	50.2	35.3	12.0	2.5	0.1	85.4	14.6	1.67	0.79	
	6~10	(11,200)	51.2	32.8	11.8	3.9	0.3	84.1	15.9	1.69	0.85	
사다리 위치	0~4	(1,589)	47.2	31.4	16.3	4.5	0.6	78.6	21.4	1.80	0.91	17.787 (0.000)***
	5	(3,034)	48.1	35.8	13.0	2.9	0.1	83.9	16.1	1.71	0.81	
	6~10	(12,421)	51.8	33.3	11.2	3.5	0.2	85.1	14.9	1.67	0.83	
5년 전 삶의 만족도	0~4	(1,512)	45.3	36.9	14.1	3.3	0.4	82.3	17.7	1.77	0.84	6.835 (0.001)**
	5	(4,140)	48.7	36.6	12.2	2.4	0.0	85.4	14.6	1.68	0.78	
	6~10	(11,393)	52.2	32.0	11.7	3.9	0.3	84.1	15.9	1.68	0.85	
5년 후 삶의 만족도	0~4	(1,138)	45.7	34.0	15.3	4.3	0.6	79.7	20.3	1.80	0.89	24.523 (0.000)***
	5	(2,596)	45.6	36.5	14.6	3.1	0.2	82.0	18.0	1.76	0.83	
	6~10	(13,311)	52.1	32.9	11.2	3.5	0.2	85.1	14.9	1.67	0.83	

* p<0.05, ** p<0.01, *** p<0.001

7 나 스스로를 탓하고 나 자신에게 화나게 하는 일

가. 전체 분석

지난 1년 동안 ‘나 스스로를 탓하고 나 자신에게 화가 나는 일’이 얼마나 있었는지 물은 결과, 응답자의 26.8%는 ‘있다’(아주 많이 있었다+많이 있었다+약간 있었다)고 응답했고, 73.2%는 ‘없다’(전혀 없었다+거의 없었다)고 응답했다.

경험 정도를 평균으로 환산하면 5점 만점 기준 1.97점이다.

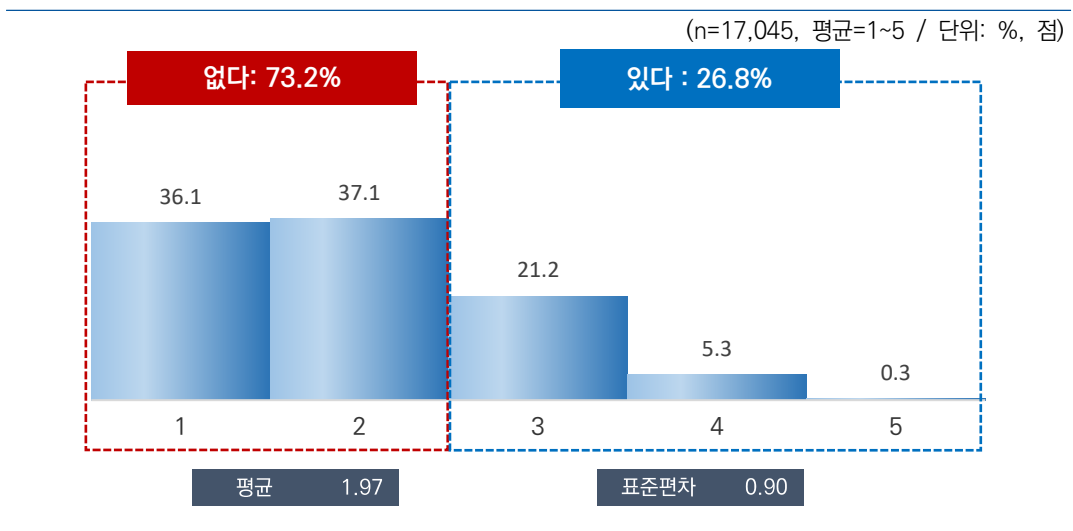

[그림 5-81] 나 스스로를 탓하고 나 자신에게 화나게 하는 일

나. 특성별 분석

지난 1년 동안 ‘나 스스로를 탓하고 나 자신에게 화나게 하는 일’의 경험 정도는 성별로는 큰 차이가 없었으나, 연령별로는 40대(2.00점) 및 50대(2.00점)가 가장 높고, 15~19세(1.90점)가 가장 낮았다.

지역별로는 충북(2.24점) 및 제주(2.24점), 종사상 지위별로는 무급가족종사자(2.02점), 건강 상태별로는 보통(2.10점), 개인 소득별로는 400만원 이상(2.04점), 가구원 수별로는 1인 가구(2.04점), 주거 형태별로는 월세/사글세/무상(2.16점), 기초생활 수급자 여부별로는 해당(2.07점), 가구 소득별로는 소득 없음(2.23점) 계층에서 상대적으로 높게 나타났다.

[표 5-147] 나 스스로를 탓하고 나 자신에게 화나게 하는 일

(단위: %, 점)

구분	n	1	2	3	4	5	없다 (%)	있다 (%)	평균 (1-5)	표준 편차	유의성 검정 (t/F)	
전 체	(17,045)	36.1	37.1	21.2	5.3	0.3	73.2	26.8	1.97	0.90	-	
성별	남자	(8,471)	36.0	37.1	21.2	5.3	0.4	73.1	26.9	1.97	0.90	0.546
	여자	(8,574)	36.2	37.0	21.3	5.3	0.2	73.2	26.8	1.96	0.90	(0.585)
연령별	15~19	(934)	38.8	38.2	17.7	4.7	0.6	77.0	23.0	1.90	0.89	4.750 (0.000)***
	20대	(2,456)	33.9	38.2	23.3	4.4	0.2	72.1	27.9	1.99	0.88	
	30대	(2,415)	34.9	38.7	20.3	5.7	0.4	73.7	26.3	1.98	0.90	
	40대	(3,021)	35.2	36.7	21.7	6.1	0.3	71.9	28.1	2.00	0.92	
	50대	(3,258)	35.3	36.4	22.1	5.9	0.3	71.7	28.3	2.00	0.91	
	60대 이상	(4,961)	38.3	36.1	20.4	4.9	0.2	74.5	25.5	1.93	0.89	
지역별	서울	(2,854)	29.1	47.6	19.9	3.2	0.2	76.7	23.3	1.98	0.80	20.482 (0.000)***
	부산	(1,194)	40.3	32.6	19.7	6.7	0.6	73.0	27.0	1.95	0.96	
	대구	(853)	36.8	33.9	22.2	7.0	0.1	70.6	29.4	2.00	0.94	
	인천	(1,052)	30.0	36.3	28.3	5.3	0.1	66.3	33.7	2.09	0.89	
	광주	(522)	41.7	34.0	17.7	6.5	0.1	75.7	24.3	1.89	0.92	
	대전	(526)	44.5	27.6	22.0	5.5	0.4	72.1	27.9	1.90	0.96	
	울산	(407)	37.3	39.3	19.3	3.7	0.4	76.6	23.4	1.91	0.86	
	세종	(141)	69.7	20.6	7.2	2.5	0.0	90.3	9.7	1.42	0.74	
	경기	(3,923)	33.8	41.0	20.2	4.7	0.3	74.8	25.2	1.97	0.87	
	강원	(568)	26.5	34.8	28.5	9.8	0.4	61.3	38.7	2.23	0.96	
	충북	(575)	19.7	42.8	31.9	5.2	0.3	62.5	37.5	2.24	0.84	
	충남	(759)	36.5	25.6	29.7	8.1	0.2	62.1	37.9	2.10	1.00	
	전북	(651)	43.5	33.2	19.8	3.2	0.2	76.8	23.2	1.83	0.87	
	전남	(671)	49.3	34.0	13.3	3.1	0.3	83.3	16.7	1.71	0.83	
	경북	(937)	42.5	29.1	21.2	7.1	0.1	71.6	28.4	1.93	0.96	
경남	(1,159)	49.4	26.5	17.5	6.2	0.5	75.9	24.1	1.82	0.96		
제주	(253)	22.2	44.8	21.1	10.4	1.6	67.0	33.0	2.24	0.97		

구분		n	1	2	3	4	5	없다 (%)	있다 (%)	평균 (1-5)	표준 편차	유의성 검증 (t/F)
학력	중졸이하	(2,967)	40.9	34.9	18.7	5.1	0.3	75.9	24.1	1.89	0.90	18.124 (0.000)***
	고졸	(5,577)	35.1	36.9	22.0	5.7	0.2	72.0	28.0	1.99	0.91	
	대재이상	(8,248)	34.6	38.1	21.8	5.2	0.3	72.6	27.4	1.99	0.89	
	모름/무응답	(254)	51.9	31.4	14.1	1.6	1.1	83.2	16.8	1.69	0.85	
직업 유무	있다	(12,054)	35.2	37.6	21.8	5.1	0.3	72.8	27.2	1.98	0.89	2.330 (0.020)*
	없다	(4,991)	38.3	35.7	19.9	5.7	0.4	74.0	26.0	1.94	0.92	
종사상 지위	임금근로자	(8,145)	34.6	37.8	22.2	5.1	0.3	72.4	27.6	1.99	0.89	2.714 (0.066)
	자영업자	(3,396)	35.9	37.7	20.8	5.3	0.2	73.6	26.4	1.96	0.89	
	무급가족종사자	(513)	40.0	34.4	21.0	4.4	0.2	74.4	25.6	1.90	0.89	
고용 형태	상용근로자	(6,715)	34.3	37.8	22.3	5.3	0.3	72.1	27.9	1.99	0.90	1.599 (0.110)
	임시/일용근로자	(1,429)	36.0	37.6	21.7	4.5	0.2	73.6	26.4	1.95	0.88	
건강 상태	좋음	(10,715)	39.7	37.0	18.5	4.6	0.3	76.6	23.4	1.89	0.88	109.440 (0.000)***
	보통	(5,103)	28.9	38.7	26.1	6.1	0.3	67.6	32.4	2.10	0.90	
	나쁨	(1,226)	34.6	31.3	25.3	8.5	0.3	65.9	34.1	2.09	0.98	
개인 소득	소득 없음	(3,413)	37.9	37.3	18.9	5.4	0.4	75.3	24.7	1.93	0.90	5.438 (0.000)***
	200만원 미만	(3,985)	38.3	35.4	20.4	5.8	0.2	73.7	26.3	1.94	0.91	
	200-300만원 미만	(4,510)	35.3	36.4	23.1	4.9	0.2	71.8	28.2	1.98	0.89	
	300-400만원 미만	(3,208)	35.2	38.8	19.9	5.5	0.5	74.0	26.0	1.97	0.91	
	400만원 이상	(1,930)	31.6	38.5	24.8	4.8	0.2	70.1	29.9	2.04	0.88	
혼인 상태	미혼	(5,541)	34.8	37.8	22.0	5.0	0.3	72.6	27.4	1.98	0.89	8.197 (0.000)***
	기혼	(8,562)	36.7	38.0	20.2	4.9	0.3	74.7	25.3	1.94	0.89	
	사별/이혼/별거	(2,942)	36.7	33.0	22.9	7.2	0.2	69.7	30.3	2.01	0.95	
가구 원수	1인	(4,259)	35.2	33.7	23.7	7.2	0.3	68.9	31.1	2.04	0.95	5.647 (0.000)***
	2인 이상	(12,786)	36.4	38.2	20.4	4.7	0.3	74.6	25.4	1.94	0.88	
주거 형태	자기집	(13,199)	37.3	36.3	21.0	5.0	0.3	73.7	26.3	1.95	0.90	32.450 (0.000)***
	전세	(2,619)	33.3	41.0	20.7	4.7	0.4	74.2	25.8	1.98	0.87	
	월세/사글세/무상	(1,227)	28.9	36.4	24.8	9.6	0.3	65.3	34.7	2.16	0.96	
주택 유형	단독주택	(5,524)	34.7	37.8	21.0	6.1	0.4	72.5	27.5	2.00	0.91	5.535 (0.004)**
	아파트	(8,563)	37.8	35.6	21.2	5.2	0.2	73.4	26.6	1.94	0.90	
	연립/다세대/기타	(2,958)	33.8	39.9	21.7	4.3	0.2	73.7	26.3	1.97	0.87	
기초생활 수급	해당	(396)	32.4	36.9	22.2	8.1	0.4	69.2	30.8	2.07	0.95	2.386 (0.017)*
	비해당	(16,649)	36.2	37.1	21.2	5.2	0.3	73.2	26.8	1.96	0.90	
다문화 가정	해당	(73)	46.6	25.9	19.8	7.7	0.0	72.5	27.5	1.89	0.99	-0.762 (0.446)
	비해당	(16,972)	36.1	37.1	21.2	5.3	0.3	73.2	26.8	1.97	0.90	
가구 소득	소득 없음	(101)	26.4	36.2	27.4	7.7	2.3	62.6	37.4	2.23	1.01	4.299 (0.000)***
	200만원 미만	(2,229)	39.9	33.8	19.0	7.2	0.1	73.7	26.3	1.94	0.94	
	200-300만원 미만	(2,374)	35.2	34.6	24.8	5.1	0.3	69.7	30.3	2.01	0.91	
	300-400만원 미만	(2,895)	37.5	36.1	19.8	6.0	0.6	73.7	26.3	1.96	0.93	
	400-500만원 미만	(2,440)	33.8	38.8	21.5	5.8	0.2	72.6	27.4	2.00	0.89	
	500-600만원 미만	(2,689)	37.1	37.8	21.2	3.7	0.3	74.9	25.1	1.92	0.87	
	600만원 이상	(4,318)	34.6	39.3	21.2	4.7	0.2	73.9	26.1	1.97	0.88	

* p<0.05, ** p<0.01, *** p<0.001

지난 1년 동안 ‘나 스스로를 탓하고 나 자신에게 화나게 하는 일’을 경험했다는 응답은 전반적 행복감, 어제 행복감, 어제 미소/웃음 정도, 현재 자신의 사다리 위치, 5년 전 삶의 만족도, 5년 후 삶의 만족도가 낮은 집단(0~4)에서 많았다.

[표 5-148] 나 스스로를 탓하고 나 자신에게 화나게 하는 일 : 주관적 인식

(단위: %, 점)

구분		n	1	2	3	4	5	없다 (%)	있다 (%)	평균 (1~5)	표준 편차	유의성 검정 (t/F)
전 체		(17,045)	36.1	37.1	21.2	5.3	0.3	73.2	26.8	1.97	0.90	-
전반적 행복감	0~4	(1,085)	29.5	32.9	24.0	12.9	0.6	62.4	37.6	2.22	1.03	102.688 (0.000)***
	5	(3,085)	28.6	38.9	26.7	5.6	0.3	67.5	32.5	2.10	0.89	
	6~10	(12,875)	38.4	37.0	19.7	4.6	0.3	75.4	24.6	1.91	0.88	
어제 행복감	0~4	(1,242)	29.0	31.3	26.3	12.8	0.6	60.3	39.7	2.25	1.03	89.124 (0.000)***
	5	(3,701)	32.2	38.1	24.0	5.4	0.2	70.4	29.6	2.03	0.89	
	6~10	(12,102)	38.0	37.3	19.9	4.5	0.3	75.3	24.7	1.92	0.88	
어제 미소/웃음	0~4	(1,816)	32.4	34.2	22.8	10.2	0.4	66.6	33.4	2.12	0.99	37.210 (0.000)***
	5	(4,029)	34.3	37.5	22.8	5.2	0.2	71.8	28.2	1.99	0.89	
	6~10	(11,200)	37.3	37.4	20.4	4.6	0.3	74.7	25.3	1.93	0.88	
사다리 위치	0~4	(1,589)	29.0	33.6	25.5	11.5	0.4	62.6	37.4	2.21	1.00	96.398 (0.000)***
	5	(3,034)	31.4	37.4	25.2	5.6	0.3	68.8	31.2	2.06	0.90	
	6~10	(12,421)	38.2	37.4	19.7	4.4	0.3	75.6	24.4	1.91	0.88	
5년 전 삶의 만족도	0~4	(1,512)	31.5	36.5	23.8	7.8	0.4	68.0	32.0	2.09	0.94	38.322 (0.000)***
	5	(4,140)	31.9	38.3	24.6	4.9	0.3	70.2	29.8	2.03	0.89	
	6~10	(11,393)	38.2	36.7	19.7	5.1	0.3	74.9	25.1	1.93	0.90	
5년 후 삶의 만족도	0~4	(1,138)	31.8	32.2	25.9	9.5	0.5	64.0	36.0	2.15	0.99	50.845 (0.000)***
	5	(2,596)	32.2	36.5	23.5	7.6	0.1	68.7	31.3	2.07	0.93	
	6~10	(13,311)	37.2	37.6	20.4	4.5	0.3	74.8	25.2	1.93	0.88	

* p<0.05, ** p<0.01, *** p<0.001

8 결국엔 어떤 노력을 해도 다 소용없는 일이라고 느끼게 하는 일

가. 전체 분석

지난 1년 동안 ‘결국엔 어떤 노력을 해도 다 소용없는 일이라고 느끼게 하는 일’이 얼마나 있었는지 묻은 결과, 응답자의 25.1%는 ‘있다’(아주 많이 있었다+많이 있었다+약간 있었다)고 응답했고, 74.9%는 ‘없다’(전혀 없었다+거의 없었다)고 응답했다.

경험 정도를 평균으로 환산하면 5점 만점 기준 1.93점이다.

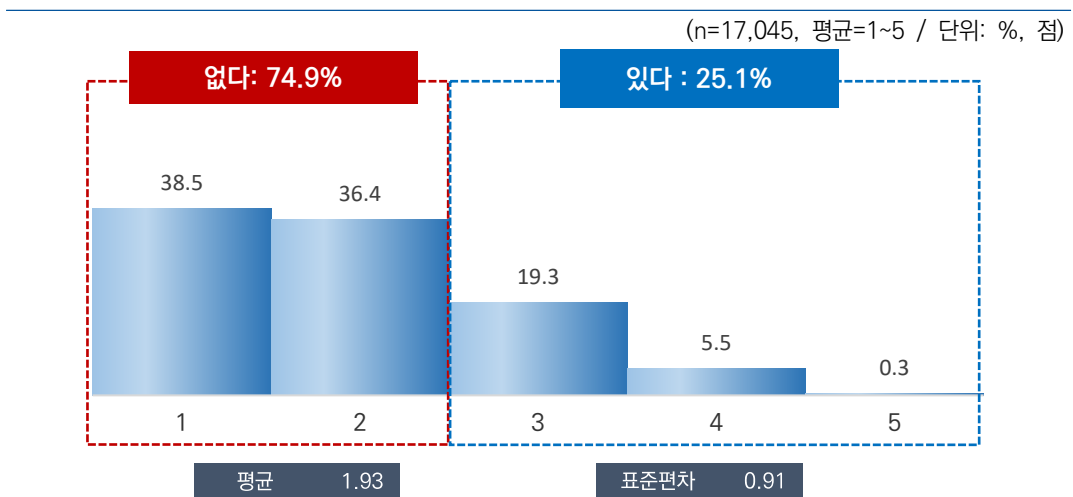

[그림 5-82] 결국엔 어떤 노력을 해도 다 소용없는 일이라고 느끼게 하는 일

나. 특성별 분석

지난 1년 동안 ‘결국은 어떤 노력을 해도 다 소용없는 일이라고 느끼게 하는 일’의 경험 정도는 성별로는 큰 차이가 없었으나, 연령별로는 50대(1.96점) 및 60대 이상(1.96점)에서 가장 높고, 15~19세(1.78점)가 가장 낮았다.

지역별로는 충북(2.32점), 건강 상태별로는 나쁨(2.19점), 혼인 상태별로는 사별/이혼/별거(2.03점), 주거 형태별로는 월세/사글세/무상(2.14점), 기초생활 수급자 여부별로는 해당(2.17점), 가구 소득별로는 소득 없음(2.10점) 계층에서 상대적으로 높게 나타났다.

[표 5-149] 결국엔 어떤 노력을 해도 다 소용없는 일이라고 느끼게 하는 일

(단위: %, 점)

구분	n	1	2	3	4	5	없다 (%)	있다 (%)	평균 (1~5)	표준 편차	유의성 검정 (t/F)	
전 체	(17,045)	38.5	36.4	19.3	5.5	0.3	74.9	25.1	1.93	0.91	-	
성별	남자	(8,471)	38.2	36.4	19.3	5.8	0.3	74.6	25.4	1.94	0.91	1.358 (0.174)
	여자	(8,574)	38.9	36.4	19.2	5.1	0.4	75.2	24.8	1.92	0.90	
연령별	15~19	(934)	46.6	33.8	14.8	4.1	0.7	80.4	19.6	1.78	0.89	8.006 (0.000)***
	20대	(2,456)	39.0	38.7	18.1	4.1	0.1	77.6	22.4	1.88	0.86	
	30대	(2,415)	38.2	37.4	18.7	5.5	0.2	75.7	24.3	1.92	0.89	
	40대	(3,021)	39.4	35.4	18.2	6.6	0.4	74.8	25.2	1.93	0.93	
	50대	(3,258)	36.3	37.1	21.8	4.5	0.4	73.3	26.7	1.96	0.89	
	60대 이상	(4,961)	37.9	35.4	20.0	6.4	0.3	73.3	26.7	1.96	0.93	
지역별	서울	(2,854)	29.9	46.3	20.7	2.7	0.3	76.3	23.7	1.97	0.80	23.899 (0.000)***
	부산	(1,194)	37.9	33.3	21.5	6.7	0.5	71.2	28.8	1.99	0.95	
	대구	(853)	42.0	33.4	16.1	8.1	0.4	75.4	24.6	1.91	0.97	
	인천	(1,052)	33.5	36.7	24.4	5.3	0.1	70.2	29.8	2.02	0.89	
	광주	(522)	41.1	33.5	17.0	8.1	0.3	74.6	25.4	1.93	0.97	
	대전	(526)	48.3	27.4	20.1	3.9	0.4	75.7	24.3	1.81	0.91	
	울산	(407)	41.0	35.3	17.6	6.0	0.0	76.4	23.6	1.89	0.90	
	세종	(141)	68.1	22.6	7.1	1.0	1.1	90.7	9.3	1.44	0.77	
	경기	(3,923)	40.4	38.5	16.3	4.5	0.3	78.9	21.1	1.86	0.87	
	강원	(568)	31.8	32.8	25.6	9.1	0.6	64.6	35.4	2.14	0.99	
	충북	(575)	17.2	41.8	33.4	7.5	0.1	59.0	41.0	2.32	0.85	
	충남	(759)	37.6	24.6	25.5	12.3	0.1	62.2	37.8	2.13	1.05	
	전북	(651)	46.9	36.0	12.9	4.0	0.2	82.9	17.1	1.74	0.84	
	전남	(671)	46.8	36.2	15.1	1.8	0.1	83.1	16.9	1.72	0.79	
	경북	(937)	45.8	29.6	16.7	7.6	0.2	75.4	24.6	1.87	0.97	
	경남	(1,159)	48.6	27.6	17.5	5.8	0.5	76.2	23.8	1.82	0.95	
제주	(253)	22.4	46.4	20.9	9.3	1.1	68.7	31.3	2.20	0.93		

구분		n	1	2	3	4	5	없다 (%)	있다 (%)	평균 (1-5)	표준 편차	유의성 검정 (t/F)
학력	중졸이하	(2,967)	42.5	33.0	18.0	6.2	0.4	75.5	24.5	1.89	0.93	7.762 (0.000)***
	고졸	(5,577)	37.1	36.2	19.8	6.4	0.5	73.3	26.7	1.97	0.93	
	대재이상	(8,248)	37.8	38.0	19.5	4.6	0.2	75.8	24.2	1.91	0.87	
	모름/무응답	(254)	49.3	27.1	16.6	6.7	0.3	76.4	23.6	1.82	0.96	
직업 유무	있다	(12,054)	37.5	37.0	20.0	5.3	0.3	74.5	25.5	1.94	0.90	2.721 (0.007)**
	없다	(4,991)	41.1	34.9	17.6	6.0	0.4	76.0	24.0	1.90	0.92	
종사상 지위	임금근로자	(8,145)	36.7	38.2	19.5	5.3	0.3	74.9	25.1	1.94	0.89	3.623 (0.027)*
	자영업자	(3,396)	38.6	34.3	21.5	5.4	0.2	72.9	27.1	1.94	0.91	
	무급가족종사자	(513)	42.5	36.4	16.7	3.9	0.5	78.9	21.1	1.83	0.88	
고용 형태	상용근로자	(6,715)	36.4	38.4	20.0	5.0	0.3	74.8	25.2	1.95	0.89	0.245 (0.806)
	임시/일용근로자	(1,429)	38.1	37.2	17.6	6.8	0.3	75.4	24.6	1.94	0.92	
건강 상태	좋음	(10,715)	43.2	35.0	17.3	4.2	0.4	78.2	21.8	1.83	0.88	163.202 (0.000)***
	보통	(5,103)	30.5	40.4	22.0	6.8	0.2	71.0	29.0	2.06	0.90	
	나쁨	(1,226)	30.7	31.9	25.6	11.4	0.4	62.6	37.4	2.19	1.01	
개인 소득	소득 없음	(3,413)	43.2	35.8	15.7	4.7	0.5	79.1	20.9	1.83	0.89	12.387 (0.000)***
	200만원 미만	(3,985)	37.8	35.5	19.5	7.0	0.2	73.2	26.8	1.97	0.94	
	200-300만원 미만	(4,510)	37.2	36.7	20.4	5.5	0.2	73.9	26.1	1.95	0.90	
	300-400만원 미만	(3,208)	38.2	36.8	20.0	4.9	0.1	75.0	25.0	1.92	0.89	
	400만원 이상	(1,930)	35.6	37.8	21.3	4.6	0.7	73.4	26.6	1.97	0.90	
혼인 상태	미혼	(5,541)	40.1	36.1	18.5	4.9	0.3	76.3	23.7	1.89	0.89	25.632 (0.000)***
	기혼	(8,562)	38.7	37.2	18.5	5.2	0.3	75.9	24.1	1.91	0.90	
	사별/이혼/별거	(2,942)	35.0	34.5	22.9	7.3	0.3	69.5	30.5	2.03	0.95	
가구 원수	1인	(4,259)	36.1	34.0	22.5	7.0	0.4	70.1	29.9	2.02	0.95	7.264 (0.000)***
	2인 이상	(12,786)	39.4	37.2	18.2	5.0	0.3	76.5	23.5	1.90	0.89	
주거 형태	자기집	(13,199)	39.2	36.3	18.9	5.4	0.3	75.5	24.5	1.91	0.90	35.515 (0.000)***
	전세	(2,619)	40.0	35.5	19.8	4.1	0.6	75.5	24.5	1.90	0.90	
	월세/사글세/무상	(1,227)	28.3	39.5	22.6	9.4	0.2	67.8	32.2	2.14	0.94	
주택 유형	단독주택	(5,524)	37.0	36.3	19.8	6.4	0.4	73.4	26.6	1.97	0.93	8.518 (0.000)***
	아파트	(8,563)	39.7	36.0	18.7	5.3	0.3	75.6	24.4	1.91	0.90	
	연립/다세대/기타	(2,958)	38.0	37.7	19.9	4.2	0.2	75.7	24.3	1.91	0.87	
기초생활 수급	해당	(396)	28.7	36.3	24.5	9.9	0.6	65.0	35.0	2.17	0.98	5.101 (0.000)***
	비해당	(16,649)	38.8	36.4	19.2	5.4	0.3	75.1	24.9	1.92	0.90	
다문화 가정	해당	(73)	42.1	36.0	16.2	5.7	0.0	78.1	21.9	1.85	0.89	-0.681 (0.496)
	비해당	(16,972)	38.5	36.4	19.3	5.5	0.3	74.9	25.1	1.93	0.91	
가구 소득	소득 없음	(101)	29.0	41.1	21.5	8.2	0.2	70.1	29.9	2.10	0.92	4.964 (0.000)***
	200만원 미만	(2,229)	38.0	33.2	19.9	8.7	0.1	71.3	28.7	2.00	0.97	
	200-300만원 미만	(2,374)	38.7	35.8	19.4	5.6	0.5	74.5	25.5	1.93	0.92	
	300-400만원 미만	(2,895)	40.0	33.7	20.3	5.5	0.5	73.7	26.3	1.93	0.93	
	400-500만원 미만	(2,440)	36.3	39.4	18.9	5.0	0.4	75.7	24.3	1.94	0.89	
	500-600만원 미만	(2,689)	40.2	37.5	17.6	4.6	0.1	77.7	22.3	1.87	0.87	
	600만원 이상	(4,318)	38.2	37.6	19.4	4.5	0.3	75.8	24.2	1.91	0.88	

* p<0.05, ** p<0.01, *** p<0.001

지난 1년 동안 ‘결국은 어떤 노력을 해도 다 소용없는 일이라고 느끼게 하는 일’을 경험했다는 응답은 전반적 행복감, 어제 행복감, 어제 미소/웃음 정도, 현재 자신의 사다리 위치, 5년 전 삶의 만족도, 5년 후 삶의 만족도가 낮은 집단(0~4)에서 많았다.

[표 5-150] 결국엔 어떤 노력을 해도 다 소용없는 일이라고 느끼게 하는 일 : 주관적 인식

(단위: %, 점)

구분		n	1	2	3	4	5	없다 (%)	있다 (%)	평균 (1~5)	표준 편차	유의성 검정 (t/F)
전 체		(17,045)	38.5	36.4	19.3	5.5	0.3	74.9	25.1	1.93	0.91	-
전반적 행복감	0~4	(1,085)	29.9	31.8	23.1	14.0	1.3	61.7	38.3	2.25	1.07	141.702 (0.000)***
	5	(3,085)	31.6	37.6	23.4	6.7	0.7	69.2	30.8	2.07	0.94	
	6~10	(12,875)	40.9	36.5	18.0	4.5	0.2	77.4	22.6	1.86	0.87	
어제 행복감	0~4	(1,242)	29.7	31.8	23.4	13.7	1.3	61.5	38.5	2.25	1.07	101.540 (0.000)***
	5	(3,701)	36.7	35.7	21.9	5.3	0.4	72.4	27.6	1.97	0.91	
	6~10	(12,102)	40.0	37.1	18.0	4.7	0.2	77.1	22.9	1.88	0.88	
어제 미소/웃음	0~4	(1,816)	32.7	33.6	22.0	10.8	0.9	66.3	33.7	2.14	1.02	56.633 (0.000)***
	5	(4,029)	38.1	37.1	19.6	4.8	0.4	75.2	24.8	1.92	0.89	
	6~10	(11,200)	39.6	36.6	18.7	4.9	0.2	76.2	23.8	1.89	0.89	
사다리 위치	0~4	(1,589)	30.0	31.2	24.8	13.1	0.9	61.2	38.8	2.24	1.05	141.382 (0.000)***
	5	(3,034)	33.4	38.2	21.9	5.8	0.7	71.6	28.4	2.02	0.92	
	6~10	(12,421)	40.9	36.6	17.9	4.4	0.2	77.5	22.5	1.86	0.87	
5년 전 삶의 만족도	0~4	(1,512)	34.4	34.4	21.8	8.5	0.8	68.8	31.2	2.07	0.99	35.688 (0.000)***
	5	(4,140)	35.3	37.8	21.0	5.5	0.4	73.1	26.9	1.98	0.91	
	6~10	(11,393)	40.3	36.1	18.3	5.1	0.2	76.4	23.6	1.89	0.89	
5년 후 삶의 만족도	0~4	(1,138)	29.4	30.9	22.3	16.6	0.8	60.3	39.7	2.28	1.08	125.715 (0.000)***
	5	(2,596)	35.0	34.7	23.8	6.1	0.4	69.6	30.4	2.02	0.93	
	6~10	(13,311)	40.0	37.2	18.1	4.4	0.3	77.2	22.8	1.88	0.88	

* p<0.05, ** p<0.01, *** p<0.001

9 나 스스로를 자주 우울하고 불행하게 하는 일

가. 전체 분석

지난 1년 동안 ‘나 스스로를 자주 우울하고 불행하게 하는 일’이 얼마나 있었는지 물은 결과, 응답자의 21.8%는 ‘있다’(아주 많이 있었다+많이 있었다+약간 있었다)고 응답했고, 78.2%는 ‘없다’(전혀 없었다+거의 없었다)고 응답했다.

경험 정도를 평균으로 환산하면 5점 만점 기준 1.85점이다.

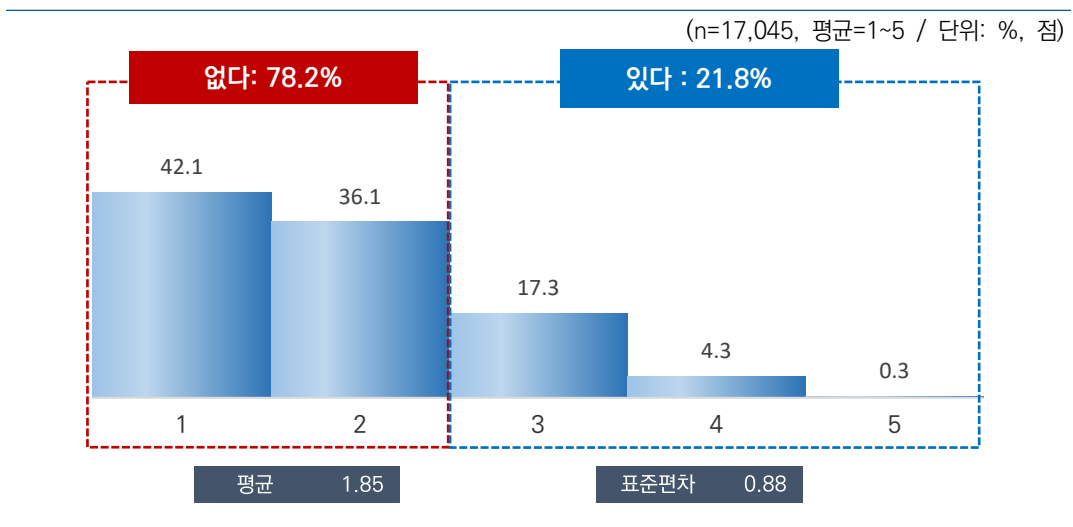

[그림 5-83] 나 스스로를 자주 우울하고 불행하게 하는 일

나. 특성별 분석

지난 1년 동안 ‘나 스스로를 자주 우울하고 불행하게 하는 일’의 경험 정도는 성별로는 큰 차이가 없었으나, 연령별로는 50대(1.89점)에서 가장 높고, 15~19세(1.80점)가 가장 낮았다.

지역별로는 제주(2.21점), 종사상 지위별로는 무급가족종사자(1.94점), 건강 상태별로는 나쁨(2.08점), 혼인 상태별로는 사별/이혼/별거(1.94점), 가구원 수별로는 1인 가구(1.95점), 주거 형태별로는 월세/사글세/무상(2.10점), 기초생활 수급자 여부별로는 해당(2.09점), 가구 소득별로는 소득 없음(2.07점) 계층에서 상대적으로 높게 나타났다.

[표 5-151] 나 스스로를 자주 우울하고 불행하게 하는 일

(단위: %, 점)

구분	n	1	2	3	4	5	없다 (%)	있다 (%)	평균 (1~5)	표준 편차	유의성 검정 (t/F)	
전 체	(17,045)	42.1	36.1	17.3	4.3	0.3	78.2	21.8	1.85	0.88	-	
성별	남자	(8,471)	42.3	36.2	17.2	4.0	0.3	78.5	21.5	1.84	0.87	-1.219 (0.223)
	여자	(8,574)	41.9	36.0	17.3	4.6	0.3	77.9	22.1	1.85	0.88	
연령별	15~19	(934)	44.5	35.1	17.2	2.8	0.4	79.6	20.4	1.80	0.85	4.188 (0.001)***
	20대	(2,456)	42.1	38.0	15.5	4.3	0.2	80.1	19.9	1.82	0.86	
	30대	(2,415)	43.5	35.6	16.6	4.1	0.2	79.0	21.0	1.82	0.87	
	40대	(3,021)	41.4	34.9	18.2	5.1	0.3	76.4	23.6	1.88	0.90	
	50대	(3,258)	39.3	37.2	19.2	4.0	0.4	76.4	23.6	1.89	0.88	
	60대 이상	(4,961)	43.2	35.6	16.6	4.4	0.3	78.7	21.3	1.83	0.88	
지역별	서울	(2,854)	35.3	43.5	17.7	3.3	0.3	78.7	21.3	1.90	0.82	28.825 (0.000)***
	부산	(1,194)	43.9	35.7	13.7	6.1	0.6	79.6	20.4	1.84	0.92	
	대구	(853)	45.6	30.8	17.2	5.9	0.4	76.5	23.5	1.85	0.94	
	인천	(1,052)	33.8	38.0	23.0	5.1	0.1	71.8	28.2	2.00	0.88	
	광주	(522)	46.6	35.6	10.8	6.7	0.2	82.2	17.8	1.78	0.91	
	대전	(526)	50.4	27.2	18.6	3.5	0.4	77.5	22.5	1.76	0.90	
	울산	(407)	44.3	37.9	14.6	3.1	0.1	82.2	17.8	1.77	0.82	
	세종	(141)	67.1	21.6	7.1	3.4	0.8	88.7	11.3	1.49	0.84	
	경기	(3,923)	42.3	38.2	16.7	2.6	0.2	80.5	19.5	1.80	0.82	
	강원	(568)	35.2	35.1	22.2	7.2	0.3	70.3	29.7	2.02	0.94	
	충북	(575)	20.7	48.6	25.9	4.6	0.3	69.3	30.7	2.15	0.81	
	충남	(759)	36.5	23.0	30.1	10.3	0.1	59.6	40.4	2.14	1.03	
	전북	(651)	49.9	35.9	12.0	1.9	0.3	85.8	14.2	1.67	0.78	
	전남	(671)	56.7	32.5	8.9	1.5	0.4	89.2	10.8	1.56	0.75	
	경북	(937)	51.0	26.4	17.6	4.9	0.0	77.4	22.6	1.77	0.91	
	경남	(1,159)	53.7	29.0	12.5	4.2	0.5	82.7	17.3	1.69	0.88	
제주	(253)	21.9	46.8	21.0	9.4	0.9	68.7	31.3	2.21	0.92		

구분		n	1	2	3	4	5	없다 (%)	있다 (%)	평균 (1-5)	표준 편차	유의성 검증 (t/F)
학력	중졸이하	(2,967)	45.1	33.2	16.9	4.5	0.2	78.3	21.7	1.81	0.89	3.729 (0.011)*
	고졸	(5,577)	40.6	36.9	17.4	4.8	0.3	77.5	22.5	1.87	0.89	
	대재이상	(8,248)	41.9	36.5	17.4	3.9	0.3	78.4	21.6	1.84	0.86	
	모름/무응답	(254)	46.4	35.1	13.5	4.4	0.6	81.5	18.5	1.78	0.89	
직업 유무	있다	(12,054)	41.8	36.4	17.2	4.3	0.3	78.2	21.8	1.85	0.87	0.521 (0.602)
	없다	(4,991)	42.7	35.3	17.3	4.3	0.3	78.1	21.9	1.84	0.88	
종사상 지위	임금근로자	(8,145)	40.7	37.0	17.6	4.5	0.2	77.7	22.3	1.87	0.87	4.990 (0.007)**
	자영업자	(3,396)	44.1	34.9	16.5	4.2	0.4	78.9	21.1	1.82	0.88	
	무급가족종사자	(513)	44.7	36.5	15.8	2.5	0.6	81.2	18.8	1.78	0.84	
고용 형태	상용근로자	(6,715)	40.6	37.1	17.7	4.4	0.2	77.7	22.3	1.87	0.87	0.061 (0.951)
	임시/일용근로자	(1,429)	41.1	36.5	17.3	5.0	0.1	77.7	22.3	1.86	0.88	
건강 상태	좋음	(10,715)	46.6	34.9	14.7	3.5	0.3	81.5	18.5	1.76	0.85	147.872 (0.000)***
	보통	(5,103)	34.4	39.2	21.6	4.7	0.2	73.6	26.4	1.97	0.87	
	나쁨	(1,226)	35.1	33.0	21.7	9.6	0.6	68.1	31.9	2.08	1.00	
개인 소득	소득 없음	(3,413)	43.7	35.7	16.7	3.6	0.3	79.4	20.6	1.81	0.86	2.625 (0.033)*
	200만원 미만	(3,985)	43.3	34.2	17.2	5.0	0.3	77.5	22.5	1.85	0.90	
	200-300만원 미만	(4,510)	40.1	37.5	17.5	4.9	0.1	77.6	22.4	1.87	0.87	
	300-400만원 미만	(3,208)	42.4	35.8	18.0	3.6	0.4	78.1	21.9	1.84	0.87	
	400만원 이상	(1,930)	41.0	37.8	16.6	4.0	0.6	78.8	21.2	1.85	0.88	
혼인 상태	미혼	(5,541)	41.8	36.2	17.3	4.4	0.3	78.1	21.9	1.85	0.88	26.173 (0.000)***
	기혼	(8,562)	43.3	36.5	16.3	3.6	0.2	79.8	20.2	1.81	0.85	
	사별/이혼/별거	(2,942)	39.0	34.5	20.0	6.0	0.4	73.5	26.5	1.94	0.93	
가구 원수	1인	(4,259)	38.5	35.1	19.8	6.2	0.5	73.5	26.5	1.95	0.93	8.700 (0.000)***
	2인 이상	(12,786)	43.3	36.4	16.4	3.7	0.2	79.7	20.3	1.81	0.85	
주거 형태	자기집	(13,199)	43.4	35.5	16.7	4.0	0.3	78.9	21.1	1.82	0.87	54.462 (0.000)***
	전세	(2,619)	41.1	37.5	17.5	3.9	0.1	78.6	21.4	1.84	0.85	
	월세/사글세/무상	(1,227)	30.0	38.9	22.6	8.5	0.0	69.0	31.0	2.10	0.93	
주택 유형	단독주택	(5,524)	41.5	36.3	17.3	4.7	0.1	77.9	22.1	1.86	0.88	3.627 (0.027)*
	아파트	(8,563)	43.8	34.6	17.0	4.2	0.4	78.3	21.7	1.83	0.89	
	연립/다세대/기타	(2,958)	38.3	39.8	18.0	3.7	0.2	78.1	21.9	1.88	0.84	
기초생활 수급	해당	(396)	30.9	37.0	24.5	7.7	0.0	67.8	32.2	2.09	0.92	5.609 (0.000)***
	비해당	(16,649)	42.4	36.1	17.1	4.2	0.3	78.4	21.6	1.84	0.87	
다문화 가정	해당	(73)	54.2	23.8	15.0	7.1	0.0	77.9	22.1	1.75	0.96	-0.939 (0.347)
	비해당	(16,972)	42.0	36.1	17.3	4.3	0.3	78.2	21.8	1.85	0.88	
가구 소득	소득 없음	(101)	27.1	48.4	15.9	7.2	1.3	75.6	24.4	2.07	0.92	7.988 (0.000)***
	200만원 미만	(2,229)	42.6	32.5	18.6	6.2	0.1	75.1	24.9	1.89	0.93	
	200-300만원 미만	(2,374)	38.7	37.3	18.3	5.5	0.1	76.0	24.0	1.91	0.89	
	300-400만원 미만	(2,895)	41.8	35.3	18.3	4.1	0.5	77.1	22.9	1.86	0.89	
	400-500만원 미만	(2,440)	41.1	37.3	16.8	4.4	0.4	78.4	21.6	1.86	0.88	
	500-600만원 미만	(2,689)	44.2	36.6	15.8	3.0	0.4	80.8	19.2	1.79	0.84	
	600만원 이상	(4,318)	43.5	36.4	16.4	3.5	0.2	79.9	20.1	1.80	0.85	

* p<0.05, ** p<0.01, *** p<0.001

지난 1년 동안 ‘나 스스로를 자주 우울하고 불행하게 하는 일’을 경험했다는 응답은 전반적 행복감, 어제 행복감, 어제 미소/웃음 정도, 현재 자신의 사다리 위치, 5년 전 삶의 만족도, 5년 후 삶의 만족도가 낮은 집단(0~4)에서 많았다.

[표 5-152] 나 스스로를 자주 우울하고 불행하게 하는 일 : 주관적 인식

(단위: %, 점)

구분		n	1	2	3	4	5	없다 (%)	있다 (%)	평균 (1~5)	표준 편차	유의성 검정 (t/F)
전 체		(17,045)	42.1	36.1	17.3	4.3	0.3	78.2	21.8	1.85	0.88	-
전반적 행복감	0~4	(1,085)	28.3	34.5	26.3	9.7	1.3	62.7	37.3	2.21	1.00	177.639 (0.000)***
	5	(3,085)	33.5	39.2	22.0	5.2	0.1	72.7	27.3	1.99	0.88	
	6~10	(12,875)	45.3	35.4	15.4	3.6	0.2	80.8	19.2	1.78	0.85	
어제 행복감	0~4	(1,242)	28.1	34.6	25.8	10.5	1.0	62.7	37.3	2.22	1.00	149.729 (0.000)***
	5	(3,701)	37.4	38.1	20.6	3.8	0.1	75.5	24.5	1.91	0.85	
	6~10	(12,102)	44.9	35.6	15.3	3.8	0.3	80.6	19.4	1.79	0.86	
어제 미소/웃음	0~4	(1,816)	33.0	34.7	23.5	8.0	0.7	67.7	32.3	2.09	0.97	81.031 (0.000)***
	5	(4,029)	40.4	38.2	18.0	3.4	0.0	78.6	21.4	1.85	0.84	
	6~10	(11,200)	44.2	35.5	16.0	4.0	0.3	79.7	20.3	1.81	0.87	
사다리 위치	0~4	(1,589)	31.1	32.7	25.6	10.0	0.7	63.8	36.2	2.16	1.00	150.259 (0.000)***
	5	(3,034)	36.4	39.4	19.3	4.8	0.1	75.8	24.2	1.93	0.87	
	6~10	(12,421)	44.9	35.7	15.7	3.5	0.3	80.6	19.4	1.79	0.85	
5년 전 삶의 만족도	0~4	(1,512)	34.4	36.6	21.4	7.2	0.4	71.0	29.0	2.02	0.94	46.297 (0.000)***
	5	(4,140)	38.8	37.9	19.4	3.7	0.1	76.7	23.3	1.88	0.85	
	6~10	(11,393)	44.3	35.3	15.9	4.1	0.3	79.6	20.4	1.81	0.87	
5년 후 삶의 만족도	0~4	(1,138)	28.4	37.2	24.2	9.7	0.6	65.5	34.5	2.17	0.97	127.539 (0.000)***
	5	(2,596)	36.2	36.6	21.5	5.4	0.2	72.8	27.2	1.97	0.90	
	6~10	(13,311)	44.4	35.9	15.8	3.6	0.3	80.3	19.7	1.79	0.85	

* p<0.05, ** p<0.01, *** p<0.001

10 나의 전반적인 신체적 건강을 해치게 하는 일

가. 전체 분석

지난 1년 동안 ‘나의 전반적인 신체적 건강을 해치게 하는 일’이 얼마나 있었는지 물은 결과, 응답자의 18.5%는 ‘있다’(아주 많이 있었다+많이 있었다+약간 있었다)고 응답했고, 81.5%는 ‘없다’(전혀 없었다+거의 없었다)고 응답했다.

경험 정도를 평균으로 환산하면 5점 만점 기준 1.78점이다.

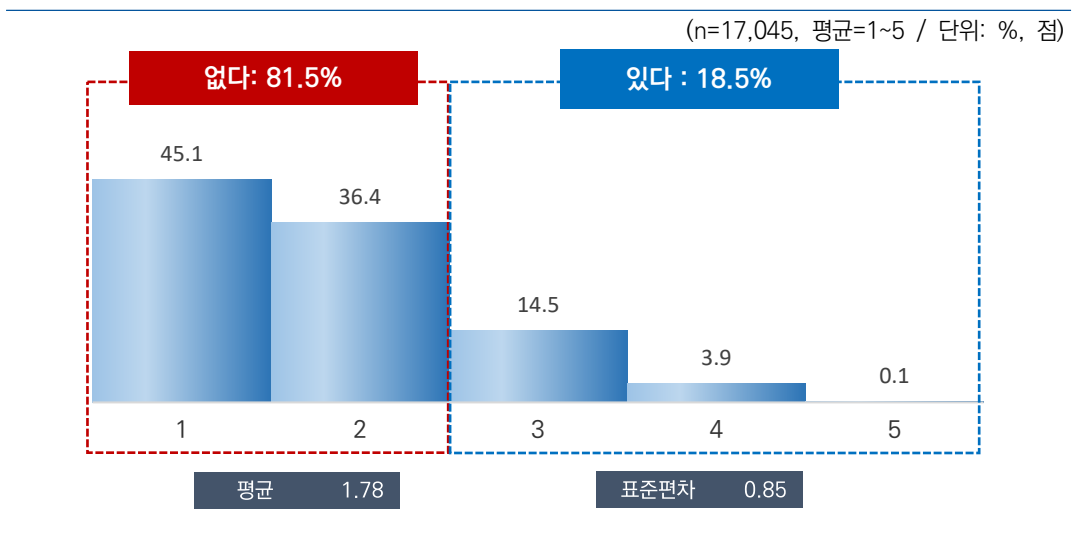

[그림 5-84] 나의 전반적인 신체적 건강을 해치게 하는 일

나. 특성별 분석

지난 1년 동안 ‘나의 전반적인 신체적 건강을 해치게 하는 일’의 경험 정도는 성별로는 큰 차이가 없었으나, 연령별로는 40대(1.80점) 및 50대(1.80점)에서 가장 높고, 15~19세(1.69점)에서 가장 낮았다.

지역별로는 제주(2.22점), 종사상 지위별로는 무급가족종사자(1.87점), 건강 상태별로는 나쁨(1.97점), 주거 형태별로는 월세/사글세/무상(1.97점), 기초생활 수급 여부별로는 해당(1.91점), 가구 소득별로는 소득 없음(2.08점) 계층에서 상대적으로 높게 나타났다.

[표 5-153] 나의 전반적인 신체적 건강을 해치게 하는 일

(단위: %, 점)

구분	n	1	2	3	4	5	없다 (%)	있다 (%)	평균 (1~5)	표준 편차	유의성 검정 (t/F)	
전 체	(17,045)	45.1	36.4	14.5	3.9	0.1	81.5	18.5	1.78	0.85	-	
성별	남자	(8,471)	44.4	37.3	14.3	3.9	0.1	81.7	18.3	1.78	0.84	0.656 (0.512)
	여자	(8,574)	45.8	35.4	14.7	3.9	0.1	81.2	18.8	1.77	0.85	
연령별	15~19	(934)	49.7	34.0	13.5	2.7	0.1	83.7	16.3	1.69	0.81	3.327 (0.005)**
	20대	(2,456)	45.7	36.3	14.1	3.7	0.2	82.0	18.0	1.76	0.84	
	30대	(2,415)	46.0	36.9	13.5	3.7	0.0	82.9	17.1	1.75	0.82	
	40대	(3,021)	44.7	35.7	15.1	4.3	0.2	80.4	19.6	1.80	0.86	
	50대	(3,258)	42.8	38.4	14.8	3.8	0.1	81.2	18.8	1.80	0.84	
	60대 이상	(4,961)	45.2	35.7	14.8	4.1	0.1	80.9	19.1	1.78	0.86	
지역별	서울	(2,854)	38.8	44.0	13.8	3.1	0.2	82.8	17.2	1.82	0.80	27.718 (0.000)***
	부산	(1,194)	48.0	32.1	14.3	5.3	0.3	80.1	19.9	1.78	0.90	
	대구	(853)	47.4	34.3	13.5	4.7	0.1	81.6	18.4	1.76	0.87	
	인천	(1,052)	34.9	47.9	14.0	3.2	0.0	82.8	17.2	1.85	0.77	
	광주	(522)	47.6	34.6	11.2	6.4	0.2	82.3	17.7	1.77	0.90	
	대전	(526)	50.5	28.8	18.3	2.2	0.4	79.2	20.8	1.73	0.86	
	울산	(407)	46.0	38.2	12.4	3.3	0.1	84.2	15.8	1.73	0.81	
	세종	(141)	68.9	22.6	6.4	1.8	0.2	91.6	8.4	1.42	0.72	
	경기	(3,923)	47.2	38.4	12.4	2.1	0.0	85.5	14.5	1.69	0.77	
	강원	(568)	44.0	33.4	17.5	4.8	0.3	77.4	22.6	1.84	0.90	
	충북	(575)	22.5	44.1	28.0	5.4	0.0	66.6	33.4	2.16	0.83	
	충남	(759)	38.6	24.8	29.5	7.1	0.0	63.5	36.5	2.05	0.98	
	전북	(651)	49.4	36.3	10.4	3.5	0.4	85.7	14.3	1.69	0.83	
	전남	(671)	59.6	29.8	8.4	2.2	0.1	89.4	10.6	1.53	0.75	
	경북	(937)	53.1	25.9	14.9	5.9	0.2	79.0	21.0	1.74	0.93	
	경남	(1,159)	55.1	27.0	12.2	5.7	0.0	82.1	17.9	1.69	0.90	
제주	(253)	21.3	46.1	22.0	10.1	0.5	67.4	32.6	2.22	0.91		

구분		n	1	2	3	4	5	없다 (%)	있다 (%)	평균 (1-5)	표준 편차	유의성 검증 (t/F)
학력	중졸이하	(2,967)	49.1	32.1	14.9	3.8	0.1	81.2	18.8	1.74	0.86	3.655 (0.012)*
	고졸	(5,577)	43.4	37.8	14.9	3.8	0.1	81.2	18.8	1.79	0.84	
	대재이상	(8,248)	44.6	37.2	14.1	4.1	0.1	81.7	18.3	1.78	0.84	
	모름/무응답	(254)	51.7	29.7	15.4	2.9	0.3	81.4	18.6	1.70	0.86	
직업 유무	있다	(12,054)	43.9	37.4	14.6	4.0	0.1	81.3	18.7	1.79	0.84	3.201 (0.001)**
	없다	(4,991)	47.8	34.0	14.2	3.7	0.2	81.9	18.1	1.74	0.85	
종사상 지위	임금근로자	(8,145)	43.1	38.0	14.5	4.3	0.1	81.2	18.8	1.80	0.85	2.417 (0.089)
	자영업자	(3,396)	45.6	36.1	14.8	3.4	0.1	81.7	18.3	1.76	0.83	
	무급가족종사자	(513)	45.4	35.2	16.1	3.0	0.3	80.6	19.4	1.78	0.85	
고용 형태	상용근로자	(6,715)	42.6	38.3	14.7	4.3	0.1	80.8	19.2	1.81	0.85	2.336 (0.020)*
	임시/일용근로자	(1,429)	45.9	36.9	13.2	4.0	0.1	82.8	17.2	1.75	0.83	
건강 상태	좋음	(10,715)	49.3	34.9	12.3	3.4	0.1	84.2	15.8	1.70	0.82	121.967 (0.000)***
	보통	(5,103)	37.5	40.6	17.6	4.2	0.2	78.1	21.9	1.89	0.85	
	나쁨	(1,226)	39.8	31.9	20.7	7.1	0.5	71.7	28.3	1.97	0.96	
개인 소득	소득 없음	(3,413)	48.4	34.7	13.7	3.1	0.2	83.0	17.0	1.72	0.83	5.934 (0.000)***
	200만원 미만	(3,985)	47.1	33.4	14.8	4.5	0.2	80.6	19.4	1.77	0.87	
	200-300만원 미만	(4,510)	42.5	38.5	15.0	3.9	0.1	81.0	19.0	1.80	0.84	
	300-400만원 미만	(3,208)	43.9	38.4	13.6	3.9	0.1	82.4	17.6	1.78	0.83	
	400만원 이상	(1,930)	42.9	37.1	15.8	4.1	0.1	80.0	20.0	1.81	0.85	
혼인 상태	미혼	(5,541)	46.0	35.7	14.4	3.9	0.1	81.6	18.4	1.76	0.84	11.580 (0.000)***
	기혼	(8,562)	45.3	37.2	13.8	3.5	0.2	82.5	17.5	1.76	0.83	
	사별/이혼/별거	(2,942)	42.6	35.4	16.8	5.1	0.0	78.1	21.9	1.84	0.88	
가구 원수	1인	(4,259)	41.8	36.4	16.4	5.3	0.0	78.2	21.8	1.85	0.88	6.743 (0.000)***
	2인 이상	(12,786)	46.2	36.4	13.9	3.4	0.2	82.5	17.5	1.75	0.83	
주거 형태	자기집	(13,199)	46.2	35.6	14.2	3.8	0.2	81.7	18.3	1.76	0.85	36.710 (0.000)***
	전세	(2,619)	45.4	37.2	14.3	3.1	0.1	82.5	17.5	1.75	0.82	
	월세/사글세/무상	(1,227)	32.9	43.2	17.6	6.4	0.0	76.0	24.0	1.97	0.87	
주택 유형	단독주택	(5,524)	43.2	36.7	16.2	3.8	0.1	79.9	20.1	1.81	0.85	5.839 (0.003)**
	아파트	(8,563)	46.7	35.2	13.8	4.1	0.2	81.9	18.1	1.76	0.85	
	연립/다세대/기타	(2,958)	43.7	39.4	13.2	3.5	0.2	83.1	16.9	1.77	0.82	
기초생활 수급	해당	(396)	39.5	38.4	13.9	8.1	0.1	77.9	22.1	1.91	0.93	3.176 (0.001)**
	비해당	(16,649)	45.2	36.3	14.5	3.8	0.1	81.5	18.5	1.77	0.84	
다문화 가정	해당	(73)	54.3	26.1	12.1	7.5	0.0	80.3	19.7	1.73	0.95	-0.475 (0.635)
	비해당	(16,972)	45.0	36.4	14.5	3.9	0.1	81.5	18.5	1.78	0.84	
가구 소득	소득 없음	(101)	28.5	43.3	22.0	3.9	2.3	71.8	28.2	2.08	0.93	6.522 (0.000)***
	200만원 미만	(2,229)	47.4	32.1	15.3	5.0	0.1	79.5	20.5	1.78	0.89	
	200-300만원 미만	(2,374)	39.4	40.7	16.0	3.8	0.0	80.1	19.9	1.84	0.83	
	300-400만원 미만	(2,895)	44.8	36.2	14.7	4.2	0.1	81.0	19.0	1.79	0.85	
	400-500만원 미만	(2,440)	44.5	37.7	13.8	3.9	0.1	82.2	17.8	1.77	0.83	
	500-600만원 미만	(2,689)	46.0	36.7	13.5	3.7	0.1	82.7	17.3	1.75	0.83	
	600만원 이상	(4,318)	47.3	35.2	14.0	3.3	0.2	82.5	17.5	1.74	0.84	

* p<0.05, ** p<0.01, *** p<0.001

지난 1년 동안 ‘나의 전반적인 신체적 건강을 해치게 하는 일’을 경험했다는 응답은 전반적 행복감, 어제 행복감, 어제 미소/웃음 정도, 현재 자신의 사다리 위치, 5년 전 삶의 만족도, 5년 후 삶의 만족도가 낮은 집단(0~4)에서 많았다.

[표 5-154] 나의 전반적인 신체적 건강을 해치게 하는 일 : 주관적 인식

(단위: %, 점)

구분		n	1	2	3	4	5	없다 (%)	있다 (%)	평균 (1-5)	표준 편차	유의성 검정 (t/f)
전 체		(17,045)	45.1	36.4	14.5	3.9	0.1	81.5	18.5	1.78	0.85	-
전반적 행복감	0-4	(1,085)	31.4	39.3	21.1	7.5	0.7	70.7	29.3	2.07	0.94	94.548 (0.000)***
	5	(3,085)	37.5	43.0	16.4	3.1	0.0	80.4	19.6	1.85	0.80	
	6-10	(12,875)	48.1	34.6	13.5	3.8	0.1	82.6	17.4	1.73	0.84	
어제 행복감	0-4	(1,242)	35.4	36.4	21.4	6.3	0.5	71.8	28.2	2.00	0.93	51.578 (0.000)***
	5	(3,701)	42.0	40.2	14.4	3.3	0.1	82.2	17.8	1.79	0.81	
	6-10	(12,102)	47.0	35.2	13.8	3.8	0.1	82.2	17.8	1.75	0.84	
어제 미소/웃음	0-4	(1,816)	38.6	37.6	18.2	5.3	0.4	76.2	23.8	1.91	0.90	26.623 (0.000)***
	5	(4,029)	44.6	38.5	13.7	3.2	0.1	83.1	16.9	1.76	0.81	
	6-10	(11,200)	46.3	35.4	14.2	3.9	0.1	81.7	18.3	1.76	0.85	
사다리 위치	0-4	(1,589)	37.8	36.0	19.0	6.9	0.3	73.8	26.2	1.96	0.93	45.487 (0.000)***
	5	(3,034)	44.1	35.7	16.7	3.4	0.1	79.8	20.2	1.80	0.84	
	6-10	(12,421)	46.2	36.6	13.4	3.6	0.1	82.8	17.2	1.75	0.83	
5년 전 삶의 만족도	0-4	(1,512)	39.2	37.3	18.6	4.6	0.3	76.5	23.5	1.89	0.88	16.845 (0.000)***
	5	(4,140)	42.6	40.4	13.9	3.0	0.2	82.9	17.1	1.78	0.81	
	6-10	(11,393)	46.8	34.8	14.2	4.1	0.1	81.6	18.4	1.76	0.85	
5년 후 삶의 만족도	0-4	(1,138)	34.4	37.8	20.4	6.7	0.6	72.2	27.8	2.01	0.93	64.209 (0.000)***
	5	(2,596)	40.7	38.5	16.6	4.1	0.2	79.2	20.8	1.85	0.85	
	6-10	(13,311)	46.8	35.8	13.6	3.6	0.1	82.7	17.3	1.74	0.83	

* p<0.05, ** p<0.01, *** p<0.001

11 그 일에 대해 다시 생각하지 않으려고 어떤 특정 장소나 사람을 회피하게 하는 일

가. 전체 분석

지난 1년 동안 ‘그 일에 대해 다시 생각하지 않으려고 어떤 특정 장소나 사람을 회피하게 하는 일’이 얼마나 있었는지 묻은 결과, 응답자의 18.8%는 ‘있다’(아주 많이 있었다+많이 있었다+약간 있었다)고 응답했고, 81.2%는 ‘없다’(전혀 없었다+거의 없었다)고 응답했다.

경험 정도를 평균으로 환산하면 5점 만점 기준 1.78점이다.

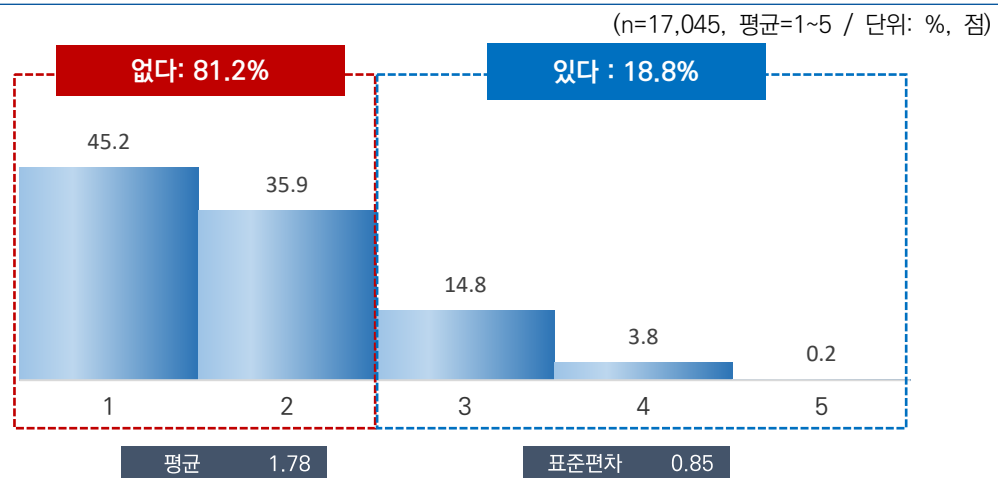

[그림 5-85] 그 일에 대해 다시 생각하지 않으려고 어떤 특정 장소나 사람을 회피하게 하는 일

나. 특성별 분석

지난 1년 동안 ‘그 일에 대해 다시 생각하지 않으려고 어떤 특정 장소나 사람을 회피하게 하는 일’의 경험 정도는 성별로는 차이가 없었으나, 연령별로는 50대(1.82점)가 가장 높고, 15~19세(1.67점)가 가장 낮았다.

지역별로는 제주(2.18점), 종사상 지위별로는 무급가족종사자(1.85점), 건강 상태별로는 보통(1.90점), 주거 형태별로는 월세/사글세/무상(1.96점), 기초생활 수급자 여부별로는 해당(1.90점), 가구 소득별로는 소득 없음(2.07점) 계층에서 상대적으로 높게 나타났다.

[표 5-155] 그 일에 대해 다시 생각하지 않으려고 어떤 특정 장소나 사람을 회피하게 하는 일

(단위: %, 점)

구분	n	1	2	3	4	5	없다 (%)	있다 (%)	평균 (1~5)	표준 편차	유의성 검정 (t/F)	
전 체	(17,045)	45.2	35.9	14.8	3.8	0.2	81.2	18.8	1.78	0.85	-	
성별	남자	(8,471)	45.2	36.1	14.6	3.8	0.2	81.3	18.7	1.78	0.85	-0.066 (0.948)
	여자	(8,574)	45.3	35.8	15.0	3.7	0.2	81.0	19.0	1.78	0.85	
연령별	15~19	(934)	50.5	34.6	12.4	2.1	0.3	85.2	14.8	1.67	0.80	4.484 (0.000)***
	20대	(2,456)	43.8	37.8	14.9	3.3	0.2	81.6	18.4	1.78	0.83	
	30대	(2,415)	45.2	36.9	13.8	3.8	0.3	82.1	17.9	1.77	0.85	
	40대	(3,021)	45.6	34.7	15.3	4.2	0.2	80.3	19.7	1.79	0.86	
	50대	(3,258)	43.2	36.6	15.8	4.2	0.3	79.8	20.2	1.82	0.86	
	60대 이상	(4,961)	46.0	35.1	14.9	3.8	0.2	81.1	18.9	1.77	0.85	
지역별	서울	(2,854)	38.5	45.8	12.1	3.4	0.2	84.3	15.7	1.81	0.79	33.667 (0.000)***
	부산	(1,194)	48.2	30.2	13.9	6.7	1.0	78.4	21.6	1.82	0.97	
	대구	(853)	47.6	34.8	12.9	4.4	0.3	82.5	17.5	1.75	0.86	
	인천	(1,052)	32.2	42.4	20.3	5.1	0.0	74.6	25.4	1.98	0.85	
	광주	(522)	47.9	36.0	12.8	3.1	0.2	83.9	16.1	1.72	0.82	
	대전	(526)	48.4	29.0	20.3	1.9	0.4	77.4	22.6	1.77	0.87	
	울산	(407)	46.2	40.2	11.3	2.3	0.0	86.4	13.6	1.70	0.76	
	세종	(141)	66.9	23.6	8.1	1.4	0.0	90.4	9.6	1.44	0.71	
	경기	(3,923)	46.9	37.8	13.0	2.3	0.1	84.6	15.4	1.71	0.78	
	강원	(568)	38.3	35.2	20.8	5.2	0.5	73.5	26.5	1.94	0.92	
	충북	(575)	23.2	44.5	27.3	4.1	0.8	67.8	32.2	2.15	0.85	
	충남	(759)	39.8	25.2	27.8	7.2	0.1	64.9	35.1	2.03	0.99	
	전북	(651)	57.9	32.4	8.0	1.6	0.1	90.3	9.7	1.54	0.72	
	전남	(671)	61.9	27.5	8.9	1.4	0.2	89.4	10.6	1.51	0.74	
	경북	(937)	54.2	26.0	15.5	4.2	0.1	80.3	19.7	1.70	0.88	
	경남	(1,159)	55.7	26.1	13.3	4.7	0.1	81.8	18.2	1.67	0.89	
제주	(253)	25.0	42.9	21.1	10.7	0.2	67.9	32.1	2.18	0.94		

구분		n	1	2	3	4	5	없다 (%)	있다 (%)	평균 (1-5)	표준 편차	유의성 검증 (t/F)
학력	중졸이하	(2,967)	50.2	32.2	14.6	3.0	0.1	82.3	17.7	1.71	0.83	12.489 (0.000)***
	고졸	(5,577)	43.4	37.1	15.3	4.0	0.2	80.5	19.5	1.80	0.85	
	대재이상	(8,248)	44.2	36.8	14.8	3.9	0.3	81.0	19.0	1.79	0.85	
	모름/무응답	(254)	58.5	26.9	9.1	5.5	0.1	85.3	14.7	1.62	0.87	
직업 유무	있다	(12,054)	44.1	36.7	15.2	3.8	0.2	80.8	19.2	1.79	0.85	3.827 (0.000)***
	없다	(4,991)	48.0	34.1	14.0	3.7	0.2	82.1	17.9	1.74	0.85	
종사상 지위	임금근로자	(8,145)	42.8	37.0	16.0	4.0	0.2	79.8	20.2	1.82	0.86	10.147 (0.000)***
	자영업자	(3,396)	46.9	35.8	13.6	3.5	0.3	82.6	17.4	1.74	0.84	
	무급가족종사자	(513)	45.8	38.2	12.2	3.5	0.3	84.0	16.0	1.74	0.83	
고용 형태	상용근로자	(6,715)	42.5	36.6	16.4	4.3	0.2	79.1	20.9	1.83	0.87	2.857 (0.004)**
	임시/일용근로자	(1,429)	44.0	39.0	14.0	2.8	0.2	83.0	17.0	1.76	0.81	
건강 상태	좋음	(10,715)	49.3	34.4	12.7	3.4	0.3	83.7	16.3	1.71	0.83	99.176 (0.000)***
	보통	(5,103)	37.1	40.2	18.1	4.5	0.1	77.3	22.7	1.90	0.86	
	나쁨	(1,226)	43.2	31.9	20.1	4.5	0.3	75.1	24.9	1.87	0.91	
개인 소득	소득 없음	(3,413)	47.8	35.5	13.3	3.2	0.2	83.3	16.7	1.72	0.82	5.900 (0.000)***
	200만원 미만	(3,985)	46.8	34.1	15.1	3.7	0.3	80.9	19.1	1.76	0.86	
	200-300만원 미만	(4,510)	43.4	37.2	15.9	3.3	0.2	80.6	19.4	1.80	0.84	
	300-400만원 미만	(3,208)	43.0	38.2	14.2	4.3	0.2	81.2	18.8	1.81	0.85	
	400만원 이상	(1,930)	45.2	33.9	15.4	5.2	0.3	79.1	20.9	1.81	0.90	
혼인 상태	미혼	(5,541)	45.7	35.7	14.6	3.8	0.3	81.4	18.6	1.77	0.85	8.301 (0.000)***
	기혼	(8,562)	46.0	35.9	14.1	3.8	0.2	81.9	18.1	1.76	0.85	
	사별/이혼/별거	(2,942)	42.0	36.5	17.3	3.9	0.1	78.6	21.4	1.84	0.86	
가구 원수	1인	(4,259)	42.4	35.1	17.8	4.4	0.2	77.5	22.5	1.85	0.88	6.103 (0.000)***
	2인 이상	(12,786)	46.1	36.2	13.8	3.6	0.2	82.4	17.6	1.76	0.84	
주거 형태	자기집	(13,199)	46.5	34.9	14.6	3.9	0.2	81.4	18.6	1.77	0.85	31.462 (0.000)***
	전세	(2,619)	44.1	38.6	14.7	2.5	0.1	82.7	17.3	1.76	0.80	
	월세/사글세/무상	(1,227)	34.2	41.6	18.1	5.7	0.3	75.8	24.2	1.96	0.88	
주택 유형	단독주택	(5,524)	43.1	37.1	16.2	3.6	0.2	80.1	19.9	1.81	0.84	4.863 (0.008)**
	아파트	(8,563)	46.8	34.8	14.2	3.9	0.3	81.6	18.4	1.76	0.86	
	연립/다세대/기타	(2,958)	44.7	37.3	14.1	3.8	0.1	82.0	18.0	1.77	0.83	
기초생활 수급	해당	(396)	40.0	35.9	18.4	5.4	0.3	75.9	24.1	1.90	0.91	2.908 (0.004)**
	비해당	(16,649)	45.3	35.9	14.7	3.7	0.2	81.3	18.7	1.78	0.85	
다문화 가정	해당	(73)	52.5	25.1	18.4	4.0	0.0	77.6	22.4	1.74	0.90	-0.401 (0.688)
	비해당	(16,972)	45.2	36.0	14.8	3.8	0.2	81.2	18.8	1.78	0.85	
가구 소득	소득 없음	(101)	28.4	42.3	23.1	6.0	0.2	70.7	29.3	2.07	0.88	3.877 (0.001)***
	200만원 미만	(2,229)	48.0	32.0	16.3	3.7	0.1	80.0	20.0	1.76	0.86	
	200-300만원 미만	(2,374)	42.1	38.2	16.1	3.5	0.2	80.2	19.8	1.82	0.84	
	300-400만원 미만	(2,895)	45.7	35.8	14.2	4.0	0.3	81.5	18.5	1.77	0.86	
	400-500만원 미만	(2,440)	44.0	36.4	15.0	4.4	0.2	80.4	19.6	1.80	0.86	
	500-600만원 미만	(2,689)	46.1	36.5	13.4	3.7	0.2	82.7	17.3	1.75	0.84	
	600만원 이상	(4,318)	45.6	36.1	14.4	3.5	0.3	81.8	18.2	1.77	0.84	

* p<0.05, ** p<0.01, *** p<0.001

지난 1년 동안 ‘그 일에 대해 다시 생각하지 않으려고 어떤 특정 장소나 사람을 회피하게 하는 일’을 경험했다는 응답은 전반적 행복감, 어제 행복감, 어제 미소/웃음 정도, 현재 자신의 사다리 위치, 5년 전 삶의 만족도, 5년 후 삶의 만족도가 낮은 집단(0~4)에서 많았다.

[표 5-156] 그 일에 대해 다시 생각하지 않으려고 어떤 특정 장소나 사람을 회피하게 하는 일 : 주관적 인식

(단위: %, 점)

구분		n	1	2	3	4	5	없다 (%)	있다 (%)	평균 (1-5)	표준 편차	유의성 검정 (t/f)
전 체		(17,045)	45.2	35.9	14.8	3.8	0.2	81.2	18.8	1.78	0.85	-
전반적 행복감	0~4	(1,085)	32.5	39.0	22.0	6.3	0.3	71.4	28.6	2.03	0.91	82.183 (0.000)***
	5	(3,085)	37.1	41.9	18.1	2.8	0.2	79.0	21.0	1.87	0.81	
	6~10	(12,875)	48.2	34.3	13.4	3.8	0.2	82.5	17.5	1.74	0.85	
어제 행복감	0~4	(1,242)	36.5	35.4	21.6	6.1	0.4	71.9	28.1	1.99	0.93	45.115 (0.000)***
	5	(3,701)	42.2	38.3	17.1	2.4	0.1	80.4	19.6	1.80	0.81	
	6~10	(12,102)	47.0	35.3	13.4	4.0	0.3	82.3	17.7	1.75	0.85	
어제 미소/웃음	0~4	(1,816)	42.0	34.7	17.9	5.2	0.2	76.7	23.3	1.87	0.90	11.369 (0.000)***
	5	(4,029)	44.1	38.6	14.6	2.3	0.3	82.7	17.3	1.76	0.81	
	6~10	(11,200)	46.1	35.2	14.4	4.1	0.2	81.3	18.7	1.77	0.86	
사다리 위치	0~4	(1,589)	37.2	37.2	20.3	5.1	0.2	74.3	25.7	1.94	0.89	41.519 (0.000)***
	5	(3,034)	40.8	39.4	16.9	2.8	0.2	80.1	19.9	1.82	0.82	
	6~10	(12,421)	47.3	35.0	13.6	3.9	0.2	82.3	17.7	1.75	0.85	
5년 전 삶의 만족도	0~4	(1,512)	40.0	38.2	17.3	4.1	0.4	78.2	21.8	1.87	0.87	12.593 (0.000)***
	5	(4,140)	41.1	40.4	16.1	2.3	0.2	81.5	18.5	1.80	0.80	
	6~10	(11,393)	47.4	34.0	14.0	4.3	0.2	81.4	18.6	1.76	0.87	
5년 후 삶의 만족도	0~4	(1,138)	37.9	37.7	19.7	4.3	0.4	75.6	24.4	1.92	0.88	34.958 (0.000)***
	5	(2,596)	39.1	39.5	17.6	3.8	0.1	78.6	21.4	1.86	0.84	
	6~10	(13,311)	47.0	35.1	13.9	3.7	0.2	82.1	17.9	1.75	0.85	

* p<0.05, ** p<0.01, *** p<0.001

12 스스로를 무기력하고 아무 힘도 없는 사람이라고 느끼게 하는 일

가. 전체 분석

지난 1년 동안 ‘스스로를 무기력하고 아무 힘도 없는 사람이라고 느끼게 하는 일’이 얼마나 있었는지 묻은 결과, 응답자의 23.6%는 ‘있다’(아주 많이 있었다+많이 있었다+약간 있었다)고 응답했고, 76.4%는 ‘없다’(전혀 없었다+거의 없었다)고 응답했다.

경험 정도를 평균으로 환산하면 5점 만점 기준 1.90점이다.

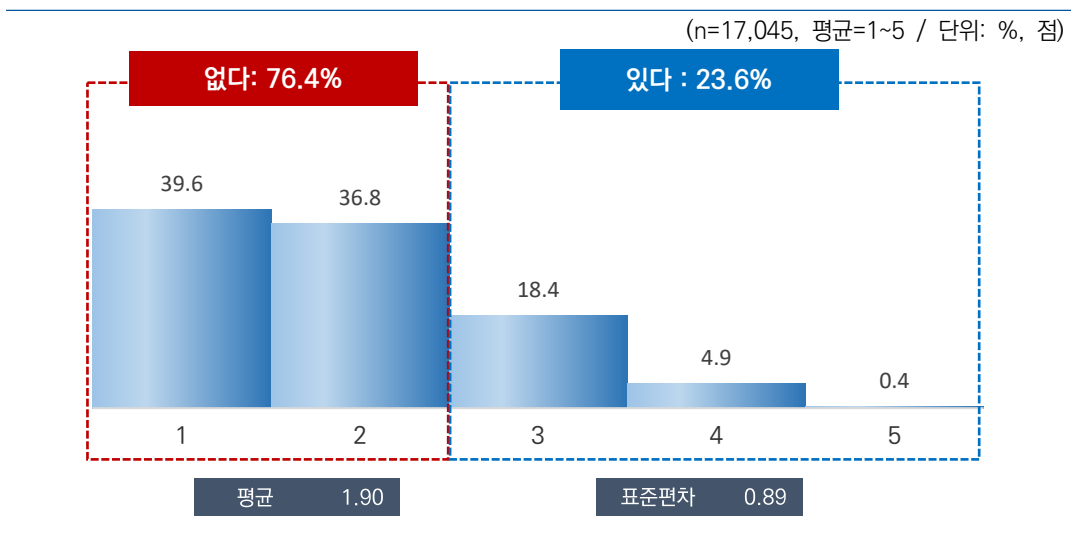

[그림 5-86] 스스로를 무기력하고 아무 힘도 없는 사람이라고 느끼게 하는 일

나. 특성별 분석

지난 1년 동안 ‘스스로를 무기력하고 아무 힘도 없는 사람이라고 느끼게 하는 일’의 경험 정도는 성별로는 큰 차이가 없었으나, 연령별로는 50대(1.92점) 및 60대 이상(1.92점)에서 가장 높고, 15~19세(1.82점)가 가장 낮았다.

지역별로는 충북(2.16점), 건강 상태별로는 나쁨(2.16점), 주거 형태별로는 월세/사글세/무상(2.10점), 기초생활 수급자 여부별로는 해당(2.05점), 가구 소득별로는 소득 없음(2.15점) 계층에서 상대적으로 높게 나타났다.

[표 5-157] 스스로를 무기력하고 아무 힘도 없는 사람이라고 느끼게 하는 일

(단위: %, 점)

구분	n	1	2	3	4	5	없다 (%)	있다 (%)	평균 (1~5)	표준 편차	유의성 검정 (t/F)
전 체	(17,045)	39.6	36.8	18.4	4.9	0.4	76.4	23.6	1.90	0.89	-
성별	남자 (8,471)	39.0	37.3	18.5	4.9	0.3	76.4	23.6	1.90	0.89	0.698
	여자 (8,574)	40.2	36.2	18.3	4.9	0.4	76.4	23.6	1.89	0.90	(0.485)
연령별	15-19 (934)	41.7	39.4	14.7	3.9	0.3	81.1	18.9	1.82	0.84	3.272 (0.006)**
	20대 (2,456)	39.6	38.6	17.3	4.3	0.1	78.2	21.8	1.87	0.86	
	30대 (2,415)	40.8	36.1	18.0	4.9	0.2	76.9	23.1	1.88	0.89	
	40대 (3,021)	39.9	35.4	19.8	4.4	0.5	75.3	24.7	1.90	0.90	
	50대 (3,258)	38.2	38.0	18.1	5.4	0.3	76.2	23.8	1.92	0.89	
	60대 이상 (4,961)	39.3	35.7	19.2	5.3	0.5	75.1	24.9	1.92	0.91	
지역별	서울 (2,854)	31.0	46.8	18.8	3.2	0.2	77.9	22.1	1.95	0.80	25.864 (0.000)***
	부산 (1,194)	40.0	35.1	17.7	6.7	0.5	75.1	24.9	1.93	0.94	
	대구 (853)	39.6	31.6	19.2	9.2	0.3	71.2	28.8	1.99	0.99	
	인천 (1,052)	30.7	37.0	24.8	7.3	0.2	67.7	32.3	2.09	0.92	
	광주 (522)	39.8	38.0	16.8	5.1	0.3	77.8	22.2	1.88	0.89	
	대전 (526)	52.1	23.7	20.6	3.2	0.4	75.8	24.2	1.76	0.91	
	울산 (407)	43.5	37.8	15.5	3.3	0.0	81.2	18.8	1.79	0.82	
	세종 (141)	61.8	27.3	8.6	2.1	0.2	89.1	10.9	1.52	0.76	
	경기 (3,923)	40.3	39.3	17.0	2.9	0.4	79.6	20.4	1.84	0.84	
	강원 (568)	36.6	34.0	18.9	9.4	1.1	70.6	29.4	2.04	1.01	
	충북 (575)	21.8	46.3	26.5	5.1	0.3	68.1	31.9	2.16	0.83	
	충남 (759)	37.7	25.3	28.2	8.7	0.1	63.0	37.0	2.08	1.00	
	전북 (651)	54.7	33.9	9.3	1.9	0.1	88.6	11.4	1.59	0.75	
	전남 (671)	53.2	32.8	11.8	2.0	0.2	86.0	14.0	1.63	0.78	
	경북 (987)	45.7	28.0	17.0	8.4	0.8	73.8	26.2	1.91	1.01	
경남 (1,159)	49.2	28.6	17.2	4.7	0.2	77.8	22.2	1.78	0.91		
제주 (253)	25.4	44.5	21.2	7.7	1.2	69.9	30.1	2.15	0.93		

구분		n	1	2	3	4	5	없다 (%)	있다 (%)	평균 (1-5)	표준 편차	유의성 검정 (t/F)
학력	중졸이하	(2,967)	41.6	34.6	17.0	6.4	0.4	76.2	23.8	1.89	0.93	10.708 (0.000)***
	고졸	(5,577)	37.6	36.8	20.0	5.1	0.6	74.4	25.6	1.94	0.91	
	대체이상	(8,248)	39.8	37.8	17.9	4.2	0.2	77.6	22.4	1.87	0.86	
	모름/무응답	(254)	52.7	27.7	16.1	2.8	0.6	80.4	19.6	1.71	0.88	
직업 유무	있다	(12,054)	39.3	37.4	18.4	4.6	0.3	76.7	23.3	1.89	0.88	-1.063 (0.288)
	없다	(4,991)	40.3	35.3	18.4	5.5	0.5	75.5	24.5	1.91	0.92	
중상 지위	인근근로자	(8,145)	38.7	37.2	19.1	4.8	0.1	75.9	24.1	1.90	0.88	3.434 (0.032)*
	자영업자	(3,396)	40.0	38.2	17.0	4.2	0.6	78.2	21.8	1.87	0.88	
	무급가족종사자	(513)	43.5	36.1	16.2	3.6	0.6	79.6	20.4	1.82	0.87	
고용 형태	상용근로자	(6,715)	38.9	37.3	19.2	4.6	0.1	76.1	23.9	1.90	0.87	-1.201 (0.230)
	임시/일용근로자	(1,429)	38.2	36.9	19.0	5.8	0.2	75.0	25.0	1.93	0.90	
건강 상태	좋음	(10,715)	43.5	36.4	15.7	4.2	0.2	79.9	20.1	1.81	0.86	147.021 (0.000)***
	보통	(5,103)	32.7	39.1	22.8	5.0	0.3	71.8	28.2	2.01	0.89	
	나쁨	(1,226)	33.9	30.4	23.3	10.5	1.8	64.4	35.6	2.16	1.06	
개인 소득	소득 없음	(3,413)	40.5	36.7	17.6	4.5	0.6	77.3	22.7	1.88	0.89	1.853 (0.116)
	200만원 미만	(3,985)	40.0	34.5	18.5	6.5	0.5	74.6	25.4	1.93	0.94	
	200-300만원 미만	(4,510)	39.5	36.2	19.8	4.3	0.2	75.7	24.3	1.89	0.88	
	300-400만원 미만	(3,208)	37.7	40.3	17.8	4.0	0.2	78.0	22.0	1.89	0.85	
	400만원 이상	(1,930)	40.2	37.0	17.4	5.0	0.3	77.2	22.8	1.88	0.89	
혼인 상태	미혼	(5,541)	39.7	37.7	17.8	4.6	0.2	77.4	22.6	1.88	0.87	20.984 (0.000)***
	기혼	(8,562)	40.5	37.1	17.5	4.5	0.4	77.6	22.4	1.87	0.89	
	사별/이혼/별거	(2,942)	36.8	34.2	22.4	6.2	0.4	71.0	29.0	1.99	0.94	
가구 원수	1인	(4,259)	37.3	35.2	20.7	6.5	0.3	72.5	27.5	1.97	0.93	6.360 (0.000)***
	2인 이상	(12,786)	40.4	37.3	17.7	4.3	0.4	77.7	22.3	1.87	0.88	
주거 형태	자립	(13,199)	40.8	35.9	18.2	4.8	0.3	76.7	23.3	1.88	0.89	36.089 (0.000)***
	전세	(2,619)	38.4	40.3	16.2	4.6	0.6	78.7	21.3	1.89	0.88	
	월세/사설세/무상	(1,227)	28.7	39.3	25.2	6.6	0.2	68.0	32.0	2.10	0.90	
주택 유형	단독주택	(5,524)	38.5	36.2	19.5	5.3	0.5	74.7	25.3	1.93	0.91	9.701 (0.000)***
	아파트	(8,563)	41.4	36.0	17.5	4.8	0.3	77.4	22.6	1.87	0.89	
	연립/다세대/가타	(2,958)	36.5	40.0	19.0	4.3	0.2	76.5	23.5	1.92	0.86	
가정생활 수급	해당	(396)	34.9	34.4	22.8	6.7	1.3	69.2	30.8	2.05	0.98	3.198 (0.001)**
	비해당	(16,649)	39.7	36.8	18.3	4.8	0.3	76.5	23.5	1.89	0.89	
다문화 가정	해당	(73)	51.3	24.2	15.0	9.5	0.0	75.5	24.5	1.83	1.01	-0.581 (0.563)
	비해당	(16,972)	39.5	36.8	18.4	4.8	0.4	76.4	23.6	1.90	0.89	
가구 소득	소득 없음	(101)	26.1	43.6	20.8	8.3	1.3	69.7	30.3	2.15	0.95	7.677 (0.000)***
	200만원 미만	(2,229)	40.1	33.0	18.1	8.2	0.6	73.1	26.9	1.96	0.98	
	200-300만원 미만	(2,374)	37.4	36.1	20.5	5.4	0.6	73.5	26.5	1.96	0.92	
	300-400만원 미만	(2,895)	40.2	36.0	18.6	4.9	0.3	76.2	23.8	1.89	0.89	
	400-500만원 미만	(2,440)	38.5	38.2	18.6	4.4	0.2	76.7	23.3	1.90	0.87	
	500-600만원 미만	(2,689)	40.4	38.4	17.1	4.0	0.2	78.8	21.2	1.85	0.85	
	600만원 이상	(4,318)	40.5	37.7	17.9	3.6	0.4	78.2	21.8	1.86	0.86	

* p<0.05, ** p<0.01, *** p<0.001

지난 1년 동안 ‘스스로를 무기력하고 아무 힘도 없는 사람이라고 느끼게 하는 일’을 경험했다는 응답은 전반적 행복감, 어제 행복감, 어제 미소/웃음 정도, 현재 자신의 사다리 위치, 5년 전 삶의 만족도, 5년 후 삶의 만족도가 낮은 집단(0~4)에서 많았다.

[표 5-158] 스스로를 무기력하고 아무 힘도 없는 사람이라고 느끼게 하는 일 : 주관적 인식

(단위: %, 점)

구분		n	1	2	3	4	5	없다 (%)	있다 (%)	평균 (1-5)	표준 편차	유의성 검정 (t/F)
전 체		(17,045)	39.6	36.8	18.4	4.9	0.4	76.4	23.6	1.90	0.89	-
전반적 행복감	0-4	(1,085)	27.6	34.4	25.0	11.3	1.8	62.0	38.0	2.25	1.04	167.747 (0.000)***
	5	(3,085)	32.4	37.3	24.3	5.5	0.5	69.7	30.3	2.04	0.91	
	6-10	(12,875)	42.3	36.9	16.4	4.2	0.2	79.2	20.8	1.83	0.86	
어제 행복감	0-4	(1,242)	30.7	31.5	23.8	12.6	1.5	62.1	37.9	2.23	1.06	116.096 (0.000)***
	5	(3,701)	36.7	36.3	22.1	4.5	0.4	73.0	27.0	1.95	0.89	
	6-10	(12,102)	41.4	37.5	16.7	4.2	0.2	78.9	21.1	1.84	0.86	
어제 미소/웃음	0-4	(1,816)	34.0	34.7	20.6	9.6	1.1	68.8	31.2	2.09	1.01	56.874 (0.000)***
	5	(4,029)	37.7	37.2	20.4	4.3	0.4	74.9	25.1	1.92	0.88	
	6-10	(11,200)	41.2	36.9	17.3	4.3	0.2	78.1	21.9	1.85	0.87	
사다리 위치	0-4	(1,589)	30.1	31.8	26.0	10.9	1.2	61.8	38.2	2.22	1.03	163.065 (0.000)***
	5	(3,034)	34.1	38.3	21.1	5.9	0.6	72.4	27.6	2.01	0.92	
	6-10	(12,421)	42.1	37.1	16.8	3.8	0.2	79.2	20.8	1.83	0.85	
5년 전 삶의 만족도	0-4	(1,512)	33.2	35.9	23.3	6.4	1.1	69.1	30.9	2.06	0.96	38.868 (0.000)***
	5	(4,140)	37.0	38.6	19.0	5.0	0.4	75.6	24.4	1.93	0.89	
	6-10	(11,393)	41.4	36.2	17.6	4.6	0.2	77.6	22.4	1.86	0.88	
5년 후 삶의 만족도	0-4	(1,138)	28.5	33.2	25.6	11.1	1.6	61.6	38.4	2.24	1.04	130.995 (0.000)***
	5	(2,596)	35.6	35.2	22.7	6.0	0.6	70.8	29.2	2.01	0.94	
	6-10	(13,311)	41.3	37.4	17.0	4.1	0.2	78.7	21.3	1.84	0.86	

* p<0.05, ** p<0.01, *** p<0.001

13 그 일에 책임져야 할 사람들이 내가 당한 일과 비슷한 일을 똑같이 당하는 것을 상상하고 나면 만족스럽게 느끼도록 하는 일

가. 전체 분석

지난 1년 동안 ‘그 일에 책임져야 할 사람들이 내가 당한 일과 비슷한 일을 똑같이 당하는 것을 상상하고 나면 만족스럽게 느끼도록 하는 일’이 얼마나 있었는지 물은 결과, 응답자의 18.3%는 ‘있다’(아주 많이 있었다+많이 있었다+약간 있었다)고 응답했고, 81.7%는 ‘없다’(전혀 없었다+거의 없었다)고 응답했다.

경험 정도를 평균으로 환산하면 5점 만점 기준 1.77점이다.

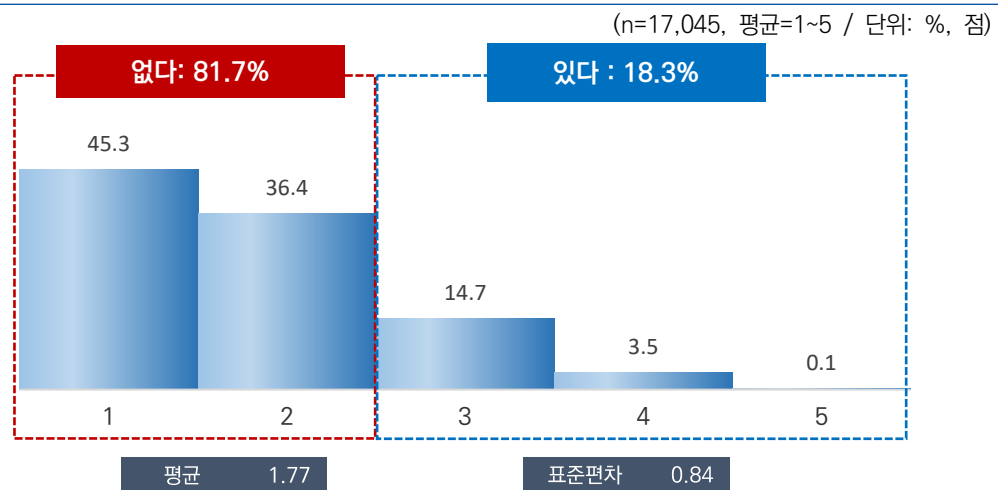

[그림 5-87] 그 일에 책임져야 할 사람들이 내가 당한 일과 비슷한 일을 똑같이 당하는 것을 상상하고 나면 만족스럽게 느끼도록 하는 일

나. 특성별 분석

지난 1년 동안 ‘그 일에 책임져야 할 사람들이 내가 당한 일과 비슷한 일을 똑같이 당하는 것을 상상하고 나면 만족스럽게 느끼도록 하는 일’의 경험 정도는 성별로는 큰 차이가 없었으나, 연령별로는 50대(1.79점)가 가장 높고, 15~19세(1.67점)가 가장 낮았다.

지역별로는 제주(2.16점), 건강 상태별로는 보통(1.89점), 개인 소득별로는 400만원 이상(1.85점), 주거 형태별로는 월세/사글세/무상(1.95점), 기초생활 수급자 여부별로는 해당(1.87점), 가구 소득별로는 소득 없음(1.99점) 계층에서 상대적으로 높게 나타났다.

[표 5-159] 그 일에 책임져야 할 사람들이 내가 당한 일과 비슷한 일을 똑같이 당하는 것을 상상하고 나면 만족스럽게 느끼도록 하는 일

(단위: %, 점)

구분	n	1	2	3	4	5	없다 (%)	있다 (%)	평균 (1-5)	표준 편차	유의성 검정 (t/F)
전 체	(17,045)	45.3	36.4	14.7	3.5	0.1	81.7	18.3	1.77	0.84	-
성별	남자 (8,471)	44.9	36.2	15.3	3.5	0.1	81.0	19.0	1.78	0.84	1.778 (0.075)
	여자 (8,574)	45.8	36.5	14.1	3.4	0.2	82.3	17.7	1.76	0.83	
연령별	15~19 (934)	49.6	35.4	13.0	2.0	0.0	85.0	15.0	1.67	0.78	3.243 (0.006)**
	20대 (2,456)	43.8	38.3	14.5	3.3	0.1	82.1	17.9	1.77	0.82	
	30대 (2,415)	44.9	36.7	14.9	3.3	0.2	81.6	18.4	1.77	0.84	
	40대 (3,021)	44.1	37.5	14.8	3.4	0.2	81.6	18.4	1.78	0.83	
	50대 (3,258)	44.5	36.1	15.6	3.6	0.2	80.6	19.4	1.79	0.85	
	60대 이상 (4,961)	46.8	34.8	14.4	3.8	0.1	81.7	18.3	1.76	0.85	
지역별	서울 (2,854)	37.3	46.8	13.8	2.2	0.0	84.0	16.0	1.81	0.75	30.363 (0.000)***
	부산 (1,194)	47.7	30.3	16.2	5.3	0.5	78.0	22.0	1.81	0.93	
	대구 (853)	47.9	32.5	15.1	4.5	0.1	80.4	19.6	1.76	0.87	
	인천 (1,052)	35.4	43.1	17.4	4.1	0.0	78.4	21.6	1.90	0.83	
	광주 (522)	48.9	34.1	12.4	4.5	0.1	83.0	17.0	1.73	0.85	
	대전 (526)	52.0	24.2	21.9	1.9	0.0	76.2	23.8	1.74	0.86	
	울산 (407)	47.8	36.1	12.9	2.9	0.4	83.9	16.1	1.72	0.82	
	세종 (141)	65.3	24.4	8.0	1.8	0.5	89.7	10.3	1.48	0.76	
	경기 (3,923)	45.1	40.1	12.1	2.6	0.0	85.3	14.7	1.72	0.78	
	강원 (568)	42.9	34.3	17.9	4.4	0.6	77.2	22.8	1.86	0.90	
	충북 (575)	26.0	45.6	23.8	4.6	0.0	71.6	28.4	2.07	0.82	
	충남 (759)	38.7	24.3	30.5	6.5	0.0	63.0	37.0	2.05	0.97	
	전북 (651)	60.3	30.3	7.6	1.7	0.1	90.6	9.4	1.51	0.72	
	전남 (671)	63.4	28.7	6.8	1.1	0.1	92.1	7.9	1.46	0.68	
	경북 (937)	55.1	27.0	14.6	3.2	0.1	82.1	17.9	1.66	0.85	
경남 (1,159)	55.9	26.3	11.8	5.3	0.7	82.2	17.8	1.69	0.92		
제주 (253)	22.7	47.8	20.6	8.4	0.5	70.5	29.5	2.16	0.89		

구분		n	1	2	3	4	5	없다 (%)	있다 (%)	평균 (1-5)	표준 편차	유의성 검증 (t/F)
학력	중졸이하	(2,967)	50.5	33.0	13.4	3.0	0.2	83.4	16.6	1.69	0.82	15.657 (0.000)***
	고졸	(5,577)	44.1	37.8	14.6	3.3	0.2	81.9	18.1	1.78	0.83	
	대제이상	(8,248)	43.9	36.9	15.3	3.8	0.1	80.8	19.2	1.79	0.84	
	모름/무응답	(254)	60.6	25.1	11.7	2.6	0.1	85.7	14.3	1.57	0.80	
직업 유무	있다	(12,054)	43.7	37.5	15.0	3.6	0.1	81.3	18.7	1.79	0.84	5.091 (0.000)***
	없다	(4,991)	49.2	33.6	13.9	3.2	0.1	82.7	17.3	1.72	0.83	
종사상 지위	임금근로자	(8,145)	42.7	37.9	15.5	3.9	0.1	80.5	19.5	1.81	0.84	9.371 (0.000)***
	자영업자	(3,396)	45.6	36.8	14.4	3.0	0.2	82.4	17.6	1.75	0.82	
	무급가족종사자	(513)	48.6	36.5	12.5	2.3	0.0	85.2	14.8	1.69	0.78	
고용 형태	상용근로자	(6,715)	42.2	37.8	15.9	4.0	0.1	80.0	20.0	1.82	0.85	2.574 (0.010)*
	임시/일용근로자	(1,429)	44.9	38.1	13.6	3.3	0.1	82.9	17.1	1.76	0.82	
건강 상태	좋음	(10,715)	48.7	35.1	12.8	3.2	0.1	83.9	16.1	1.71	0.82	78.870 (0.000)***
	보통	(5,103)	37.7	39.9	18.7	3.6	0.1	77.6	22.4	1.89	0.84	
	나쁨	(1,226)	47.6	32.3	14.7	5.3	0.2	79.8	20.2	1.78	0.90	
개인 소득	소득 없음	(3,413)	48.3	35.5	13.3	2.8	0.1	83.8	16.2	1.71	0.81	10.258 (0.000)***
	200만원 미만	(3,985)	48.3	33.3	14.3	3.9	0.2	81.5	18.5	1.74	0.86	
	200-300만원 미만	(4,510)	42.8	38.8	15.1	3.2	0.1	81.7	18.3	1.79	0.82	
	300-400만원 미만	(3,208)	44.0	37.7	15.1	3.0	0.2	81.7	18.3	1.78	0.82	
	400만원 이상	(1,930)	42.2	36.1	16.4	5.1	0.2	78.3	21.7	1.85	0.89	
혼인 상태	미혼	(5,541)	45.0	36.9	14.9	3.1	0.2	81.8	18.2	1.77	0.83	2.194 (0.112)
	기혼	(8,562)	46.0	36.0	14.5	3.4	0.1	81.9	18.1	1.76	0.83	
	사별/이혼/별거	(2,942)	44.2	36.5	15.0	4.3	0.1	80.7	19.3	1.80	0.85	
가구 원수	1인	(4,259)	43.5	36.6	16.1	3.7	0.2	80.1	19.9	1.80	0.85	3.280 (0.001)**
	2인 이상	(12,786)	45.9	36.3	14.3	3.4	0.1	82.2	17.8	1.76	0.83	
주거 형태	자기집	(13,199)	46.5	35.3	14.4	3.6	0.1	81.8	18.2	1.76	0.84	31.346 (0.000)***
	전세	(2,619)	44.1	40.0	13.5	2.3	0.1	84.1	15.9	1.74	0.78	
	월세/사글세/무상	(1,227)	35.4	39.8	20.1	4.3	0.5	75.1	24.9	1.95	0.88	
주택 유형	단독주택	(5,524)	43.4	36.8	16.1	3.6	0.2	80.2	19.8	1.80	0.84	7.791 (0.000)***
	아파트	(8,563)	47.4	34.4	14.2	3.8	0.1	81.9	18.1	1.75	0.85	
	연립/다세대/기타	(2,958)	42.9	41.1	13.6	2.2	0.2	84.0	16.0	1.76	0.78	
기초생활 수급	해당	(396)	41.9	35.2	17.8	4.4	0.7	77.1	22.9	1.87	0.91	2.422 (0.015)*
	비해당	(16,649)	45.4	36.4	14.6	3.4	0.1	81.8	18.2	1.76	0.83	
다문화 가정	해당	(73)	55.9	19.8	17.6	6.7	0.0	75.7	24.3	1.75	0.98	-0.147 (0.883)
	비해당	(16,972)	45.3	36.4	14.7	3.4	0.1	81.7	18.3	1.77	0.83	
가구 소득	소득 없음	(101)	32.2	44.4	16.9	5.2	1.3	76.6	23.4	1.99	0.91	2.842 (0.009)**
	200만원 미만	(2,229)	50.5	30.2	14.7	4.4	0.2	80.7	19.3	1.74	0.88	
	200-300만원 미만	(2,374)	42.7	39.3	15.1	2.8	0.1	82.0	18.0	1.78	0.81	
	300-400만원 미만	(2,895)	45.1	36.9	14.7	3.2	0.1	82.0	18.0	1.76	0.82	
	400-500만원 미만	(2,440)	42.7	38.5	15.1	3.5	0.1	81.2	18.8	1.80	0.83	
	500-600만원 미만	(2,689)	46.1	37.4	12.7	3.6	0.1	83.5	16.5	1.74	0.82	
	600만원 이상	(4,318)	45.6	35.5	15.5	3.4	0.1	81.1	18.9	1.77	0.84	

* p<0.05, ** p<0.01, *** p<0.001

지난 1년 동안 ‘그 일에 책임져야 할 사람들이 내가 당한 일과 비슷한 일을 똑같이 당하는 것을 상상하고 나면 만족스럽게 느끼도록 하는 일’을 경험했다는 응답은 전반적 행복감, 어제 행복감, 어제 미소/웃음 정도, 현재 자신의 사다리 위치, 5년 전 삶의 만족도, 5년 후 삶의 만족도가 낮은 집단(0~4)에서 많았다.

[표 5-160] 그 일에 책임져야 할 사람들이 내가 당한 일과 비슷한 일을 똑같이 당하는 것을 상상하고 나면 만족스럽게 느끼도록 하는 일 : 주관적 인식

(단위: %, 점)

구분		n	1	2	3	4	5	없다 (%)	있다 (%)	평균 (1-5)	표준 편차	유의성 검정 (t/F)
전 체		(17,045)	45.3	36.4	14.7	3.5	0.1	81.7	18.3	1.77	0.84	-
전반적 행복감	0~4	(1,085)	36.4	40.6	17.8	4.9	0.4	77.0	23.0	1.92	0.88	55.086 (0.000)***
	5	(3,085)	37.8	40.8	18.2	3.2	0.1	78.6	21.4	1.87	0.82	
	6~10	(12,875)	47.9	34.9	13.6	3.4	0.1	82.8	17.2	1.73	0.83	
어제 행복감	0~4	(1,242)	37.8	37.7	18.5	5.5	0.4	75.6	24.4	1.93	0.90	27.062 (0.000)***
	5	(3,701)	43.3	38.1	16.1	2.4	0.1	81.4	18.6	1.78	0.80	
	6~10	(12,102)	46.7	35.7	13.9	3.6	0.1	82.4	17.6	1.75	0.84	
어제 미소/웃음	0~4	(1,816)	43.4	36.0	16.0	4.3	0.3	79.4	20.6	1.82	0.87	4.444 (0.012)*
	5	(4,029)	44.9	37.5	15.2	2.4	0.0	82.4	17.6	1.75	0.80	
	6~10	(11,200)	45.8	36.0	14.3	3.7	0.2	81.8	18.2	1.76	0.84	
사다리 위치	0~4	(1,589)	38.1	36.2	20.2	5.1	0.3	74.3	25.7	1.93	0.90	40.598 (0.000)***
	5	(3,034)	41.4	39.9	16.2	2.4	0.1	81.3	18.7	1.80	0.80	
	6~10	(12,421)	47.2	35.5	13.6	3.5	0.1	82.7	17.3	1.74	0.83	
5년 전 삶의 만족도	0~4	(1,512)	41.1	37.4	18.1	3.1	0.3	78.5	21.5	1.84	0.85	6.936 (0.001)***
	5	(4,140)	43.7	38.4	15.4	2.5	0.0	82.1	17.9	1.77	0.80	
	6~10	(11,393)	46.5	35.5	14.0	3.9	0.2	82.0	18.0	1.76	0.85	
5년 후 삶의 만족도	0~4	(1,138)	40.1	35.8	19.8	3.8	0.5	75.9	24.1	1.89	0.88	21.401 (0.000)***
	5	(2,596)	42.2	37.2	17.0	3.6	0.0	79.4	20.6	1.82	0.84	
	6~10	(13,311)	46.4	36.2	13.8	3.4	0.1	82.6	17.4	1.75	0.83	

* p<0.05, ** p<0.01, *** p<0.001

14 나의 기력과 원가를 할 의지를 많이 줄어들게 하는 일

가. 전체 분석

지난 1년 동안 ‘나의 기력과 원가를 할 의지를 많이 줄어들게 하는 일’이 얼마나 있었는지 묻은 결과, 응답자의 22.9%는 ‘있다’(아주 많이 있었다+많이 있었다+약간 있었다)고 응답했고, 77.1%는 ‘없다’(전혀 없었다+거의 없었다)고 응답했다.

경험 정도를 평균으로 환산하면 5점 만점 기준 1.89점이다.

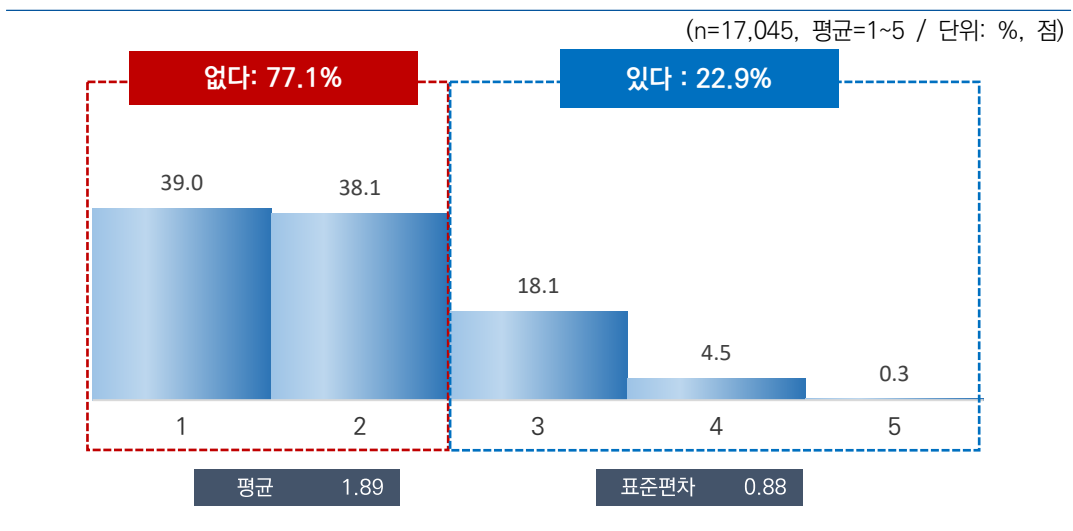

[그림 5-88] 나의 기력과 원가를 할 의지를 많이 줄어들게 하는 일

나. 특성별 분석

지난 1년 동안 ‘나의 기력과 원가를 할 의지를 많이 줄어든게 하는 일’의 경험 정도는 성별로는 큰 차이가 없었으나, 연령별로는 50대(1.91점)가 가장 높고, 15~19세(1.79점)가 가장 낮았다.

지역별로는 제주(2.18점), 건강 상태별로는 나쁨(2.06점), 주거 형태별로는 월세/사글세/무상(2.05점), 기초생활 수급자 여부별로는 해당(2.04점), 가구 소득별로는 소득 없음(2.05점) 계층에서 상대적으로 높게 나타났다.

[표 5-161] 나의 기력과 원가를 할 의지를 많이 줄어든게 하는 일

(단위: %, 점)

구분		n	1	2	3	4	5	없다 (%)	있다 (%)	평균 (1~5)	표준 편차	유의성 검정 (t/F)
전 체		(17,045)	39.0	38.1	18.1	4.5	0.3	77.1	22.9	1.89	0.88	-
성별	남자	(8,471)	38.6	38.3	18.1	4.7	0.3	76.9	23.1	1.90	0.88	1.157 (0.247)
	여자	(8,574)	39.5	37.8	18.1	4.4	0.3	77.3	22.7	1.88	0.87	
연령별	15~19	(934)	44.4	35.8	16.4	3.1	0.3	80.2	19.8	1.79	0.85	2.959 (0.011)*
	20대	(2,456)	38.3	40.6	16.6	4.2	0.3	78.9	21.1	1.88	0.85	
	30대	(2,415)	39.4	37.6	17.1	5.4	0.5	77.0	23.0	1.90	0.90	
	40대	(3,021)	38.0	40.1	16.8	4.8	0.2	78.1	21.9	1.89	0.87	
	50대	(3,258)	37.7	38.0	20.0	4.1	0.2	75.7	24.3	1.91	0.87	
	60대 이상	(4,961)	39.7	36.2	19.1	4.7	0.3	75.9	24.1	1.90	0.89	
지역별	서울	(2,854)	33.2	45.5	17.6	3.4	0.2	78.8	21.2	1.92	0.81	26.185 (0.000)***
	부산	(1,194)	43.0	35.6	15.3	5.4	0.8	78.6	21.4	1.85	0.92	
	대구	(853)	39.2	34.8	20.3	5.5	0.2	73.9	26.1	1.93	0.91	
	인천	(1,052)	30.8	36.8	24.7	7.4	0.4	67.6	32.4	2.10	0.94	
	광주	(522)	45.7	35.3	15.1	3.9	0.1	80.9	19.1	1.77	0.85	
	대전	(526)	43.1	31.1	21.9	3.9	0.0	74.2	25.8	1.87	0.89	
	울산	(407)	41.8	41.2	13.0	3.6	0.4	83.0	17.0	1.80	0.83	
	세종	(141)	62.3	25.5	10.2	1.9	0.0	87.9	12.1	1.52	0.76	
	경기	(3,923)	37.1	42.6	16.4	3.8	0.1	79.7	20.3	1.87	0.82	
	강원	(568)	33.5	37.0	21.1	8.0	0.3	70.5	29.5	2.05	0.95	
	충북	(575)	20.9	45.6	30.1	3.1	0.3	66.5	33.5	2.16	0.79	
	충남	(759)	38.6	23.5	28.5	9.4	0.1	62.0	38.0	2.09	1.02	
	전북	(651)	48.4	38.6	10.6	2.2	0.3	86.9	13.1	1.67	0.77	
	전남	(671)	54.3	33.6	10.2	1.8	0.1	87.9	12.1	1.60	0.75	
	경북	(937)	41.4	32.4	20.9	4.8	0.5	73.7	26.3	1.91	0.93	
경남	(1,159)	54.2	26.3	13.9	4.9	0.7	80.5	19.5	1.71	0.92		
제주	(253)	21.5	47.7	22.8	7.5	0.6	69.2	30.8	2.18	0.87		
학력	중졸이하	(2,967)	43.3	33.8	18.4	4.2	0.3	77.1	22.9	1.84	0.89	4.780 (0.002)**
	고졸	(5,577)	37.7	39.0	18.7	4.4	0.3	76.7	23.3	1.91	0.87	
	대재이상	(8,248)	38.1	39.2	17.5	4.8	0.3	77.4	22.6	1.90	0.87	
	모름/무응답	(254)	48.1	29.0	19.4	3.1	0.3	77.2	22.8	1.79	0.89	

2022년 한국인의 행복조사(2차조사) - 기초분석 보고서 - ...

구분		n	1	2	3	4	5	없다 (%)	있다 (%)	평균 (1-5)	표준 편차	유의성 검정 (t/F)
직업 유무	있다	(12,054)	37.8	39.2	18.3	4.5	0.2	77.0	23.0	1.90	0.87	2.761 (0.006)**
	없다	(4,991)	42.1	35.2	17.6	4.7	0.4	77.3	22.7	1.86	0.89	
종사상 지위	임금근로자	(8,145)	36.6	40.8	17.8	4.5	0.3	77.4	22.6	1.91	0.86	1.063 (0.345)
	자영업자	(3,396)	40.2	35.5	19.7	4.5	0.1	75.7	24.3	1.89	0.88	
	무급가족종사자	(513)	39.6	39.1	15.8	4.8	0.6	78.8	21.2	1.88	0.89	
고용 형태	상용근로자	(6,715)	36.4	40.7	18.0	4.6	0.3	77.1	22.9	1.92	0.86	1.737 (0.083)
	임시/일용근로자	(1,429)	37.8	41.2	16.9	3.9	0.2	79.0	21.0	1.87	0.84	
건강 상태	좋음	(10,715)	42.6	37.8	15.4	3.9	0.3	80.4	19.6	1.81	0.85	109.925 (0.000)***
	보통	(5,103)	32.4	40.0	22.4	5.2	0.1	72.3	27.7	2.01	0.87	
	나쁨	(1,226)	35.5	32.1	23.9	7.5	0.9	67.7	32.3	2.06	0.99	
개인 소득	소득 없음	(3,413)	41.9	36.7	16.6	4.5	0.4	78.5	21.5	1.85	0.88	4.152 (0.002)**
	200만원 미만	(3,985)	40.8	36.0	18.4	4.5	0.4	76.8	23.2	1.88	0.89	
	200~300만원 미만	(4,510)	37.9	39.8	17.4	4.8	0.1	77.7	22.3	1.89	0.86	
	300~400만원 미만	(3,208)	37.3	38.8	19.1	4.5	0.3	76.1	23.9	1.92	0.88	
	400만원 이상	(1,930)	36.0	39.5	20.1	4.1	0.3	75.5	24.5	1.93	0.87	
혼인 상태	미혼	(5,541)	39.4	38.6	17.2	4.4	0.3	78.0	22.0	1.88	0.87	9.562 (0.000)***
	기혼	(8,562)	39.4	38.6	17.4	4.5	0.2	77.9	22.1	1.88	0.87	
	사별/이혼/별거	(2,942)	37.4	35.5	21.8	4.9	0.4	72.9	27.1	1.95	0.91	
가구 원수	1인	(4,259)	36.5	37.5	20.8	5.0	0.3	74.0	26.0	1.95	0.89	5.290 (0.000)***
	2인 이상	(12,786)	39.9	38.3	17.2	4.4	0.3	78.1	21.9	1.87	0.87	
주거 형태	자기집	(13,199)	40.1	37.3	17.9	4.4	0.3	77.4	22.6	1.87	0.88	22.435 (0.000)***
	전세	(2,619)	38.7	38.7	17.8	4.4	0.4	77.4	22.6	1.89	0.87	
	월세/사글세/무상	(1,227)	28.2	45.0	20.4	6.3	0.1	73.3	26.7	2.05	0.86	
주택 유형	단독주택	(5,524)	37.5	39.5	18.3	4.4	0.3	77.0	23.0	1.90	0.87	1.677 (0.187)
	아파트	(8,563)	40.3	37.0	17.7	4.8	0.3	77.3	22.7	1.88	0.88	
	연립/다세대/기타	(2,958)	38.2	38.5	18.9	4.1	0.3	76.7	23.3	1.90	0.87	
기초생활 수급	해당	(396)	29.5	45.4	16.9	8.2	0.0	74.9	25.1	2.04	0.89	3.418 (0.001)***
	비해당	(16,649)	39.3	37.9	18.1	4.4	0.3	77.1	22.9	1.89	0.87	
다문화 가정	해당	(73)	54.9	22.9	18.9	3.3	0.0	77.9	22.1	1.70	0.89	-1.803 (0.071)
	비해당	(16,972)	39.0	38.1	18.1	4.5	0.3	77.1	22.9	1.89	0.87	
가구 소득	소득 없음	(101)	24.0	53.4	17.5	3.8	1.3	77.4	22.6	2.05	0.83	2.571 (0.017)*
	200만원 미만	(2,229)	42.5	32.5	19.6	5.1	0.3	75.0	25.0	1.88	0.92	
	200~300만원 미만	(2,374)	36.8	40.9	16.9	5.3	0.1	77.6	22.4	1.91	0.87	
	300~400만원 미만	(2,895)	38.8	36.9	19.2	4.7	0.4	75.7	24.3	1.91	0.89	
	400~500만원 미만	(2,440)	36.7	40.4	18.0	4.6	0.3	77.1	22.9	1.91	0.87	
	500~600만원 미만	(2,689)	40.8	37.8	17.3	3.7	0.3	78.7	21.3	1.85	0.86	
	600만원 이상	(4,318)	39.2	38.6	17.8	4.1	0.2	77.8	22.2	1.88	0.86	

* p<0.05, ** p<0.01, *** p<0.001

지난 1년 동안 '나의 기력과 똘가를 할 의지를 많이 줄어들게 하는 일'을 경험했다는 응답은 전반적 행복감, 어제 행복감, 어제 미소/웃음 정도, 현재 자신의 사다리 위치, 5년 전 삶의 만족도, 5년 후 삶의 만족도가 낮은 집단(0~4)에서 많았다.

[표 5-162] 나의 기력과 똘가를 할 의지를 많이 줄어들게 하는 일 : 주관적 인식

(단위: %, 점)

구분	n	1	2	3	4	5	없다 (%)	있다 (%)	평균 (1~5)	표준 편차	유의성 검정 (t/F)	
전 체	(17,045)	39.0	38.1	18.1	4.5	0.3	77.1	22.9	1.89	0.88	-	
전반적 행복감	0~4	(1,085)	30.4	37.2	21.9	9.5	1.0	67.6	32.4	2.13	0.99	102.245 (0.000)***
	5	(3,085)	31.1	40.8	23.2	4.7	0.2	71.9	28.1	2.02	0.87	
	6~10	(12,875)	41.7	37.5	16.6	4.1	0.2	79.1	20.9	1.84	0.86	
어제 행복감	0~4	(1,242)	30.9	36.2	22.1	9.8	1.0	67.2	32.8	2.14	1.00	67.861 (0.000)***
	5	(3,701)	35.4	40.2	19.9	4.4	0.1	75.5	24.5	1.94	0.86	
	6~10	(12,102)	41.0	37.6	17.1	4.0	0.3	78.6	21.4	1.85	0.86	
어제 미소/웃음	0~4	(1,816)	34.2	37.3	20.0	7.9	0.7	71.4	28.6	2.04	0.96	36.168 (0.000)***
	5	(4,029)	36.4	39.8	19.9	3.7	0.2	76.1	23.9	1.92	0.85	
	6~10	(11,200)	40.8	37.6	17.1	4.3	0.2	78.4	21.6	1.86	0.87	
사다리 위치	0~4	(1,589)	31.4	36.6	23.3	7.8	0.8	68.0	32.0	2.10	0.96	80.198 (0.000)***
	5	(3,034)	34.3	39.8	20.2	5.6	0.2	74.1	25.9	1.98	0.88	
	6~10	(12,421)	41.2	37.8	16.9	3.9	0.2	79.0	21.0	1.84	0.86	
5년 전 삶의 만족도	0~4	(1,512)	34.8	39.0	20.0	5.9	0.4	73.7	26.3	1.98	0.90	17.901 (0.000)***
	5	(4,140)	36.4	39.1	20.0	4.3	0.2	75.4	24.6	1.93	0.87	
	6~10	(11,393)	40.6	37.6	17.1	4.4	0.3	78.1	21.9	1.86	0.87	
5년 후 삶의 만족도	0~4	(1,138)	30.5	37.3	23.0	8.5	0.6	67.8	32.2	2.11	0.96	67.683 (0.000)***
	5	(2,596)	34.1	39.0	21.1	5.6	0.2	73.1	26.9	1.99	0.89	
	6~10	(13,311)	40.7	37.9	17.1	4.0	0.3	78.7	21.3	1.85	0.86	

* p<0.05, ** p<0.01, *** p<0.001

15 이전보다 나를 더 예민하게 하는 일

가. 전체 분석

지난 1년 동안 '이전보다 나를 더 예민하게 하는 일'이 얼마나 있었는지 묻은 결과, 응답자의 28.3%는 '있다'(아주 많이 있었다+많이 있었다+약간 있었다)고 응답했고, 71.7%는 '없다'(전혀 없었다+거의 없었다)고 응답했다.

경험 정도를 평균으로 환산하면 5점 만점 기준 2.00점이다.

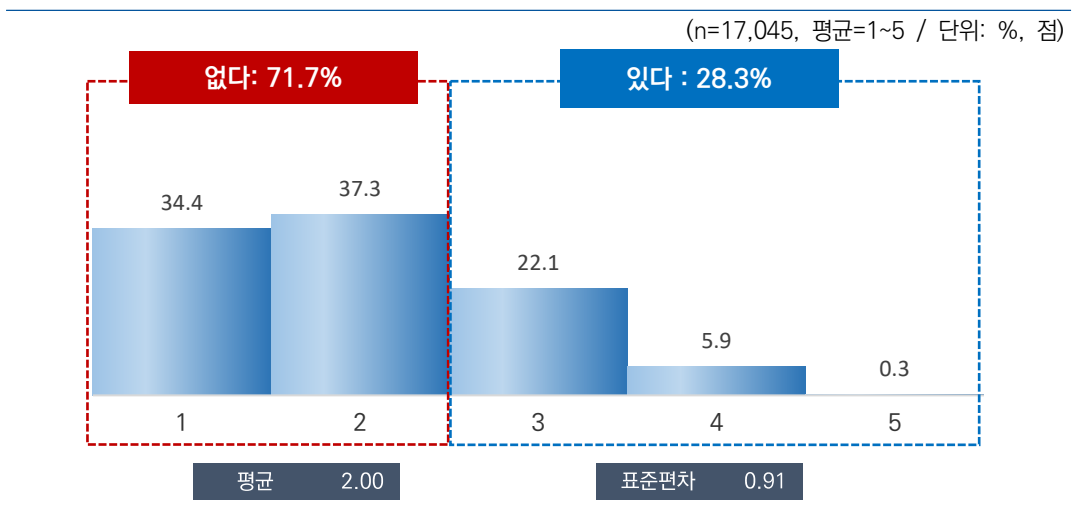

[그림 5-89] 이전보다 나를 더 예민하게 하는 일

나. 특성별 분석

지난 1년 동안 ‘이전보다 나를 더 예민하게 하는 일’의 경험 정도는 성별로는 큰 차이가 없었으나, 연령별로는 40대(2.03점) 및 50대(2.03점)에서 가장 높고, 15~19세(1.94점)가 가장 낮았다.

지역별로는 제주(2.28점), 건강 상태별로는 나쁨(2.15점), 주거 형태별로는 월세/사글세/무상(2.20점), 가구 소득별로는 소득 없음(2.12점) 계층에서 상대적으로 높게 나타났다.

[표 5-163] 이전보다 나를 더 예민하게 하는 일

(단위: %, 점)

구분	n	1	2	3	4	5	없다 (%)	있다 (%)	평균 (1~5)	표준 편차	유의성 검정 (t/F)	
전 체	(17,045)	34.4	37.3	22.1	5.9	0.3	71.7	28.3	2.00	0.91	-	
성별	남자	(8,471)	34.9	37.7	21.2	5.9	0.3	72.6	27.4	1.99	0.91	-1.889 (0.059)
	여자	(8,574)	33.9	36.9	23.0	5.9	0.3	70.8	29.2	2.02	0.91	
연령별	15~19	(934)	39.1	34.2	21.6	4.0	1.0	73.3	26.7	1.94	0.93	2.805 (0.015)*
	20대	(2,456)	33.4	40.1	20.8	5.4	0.3	73.5	26.5	1.99	0.89	
	30대	(2,415)	34.6	36.9	21.5	6.6	0.4	71.5	28.5	2.01	0.93	
	40대	(3,021)	34.1	35.7	23.4	6.5	0.3	69.8	30.2	2.03	0.93	
	50대	(3,258)	32.1	38.7	23.4	5.7	0.1	70.8	29.2	2.03	0.89	
	60대 이상	(4,961)	35.6	36.7	21.5	6.0	0.2	72.4	27.6	1.98	0.91	
지역별	서울	(2,854)	27.3	44.3	23.6	4.6	0.2	71.6	28.4	2.06	0.84	24.782 (0.000)***
	부산	(1,194)	37.3	38.2	17.3	6.9	0.4	75.4	24.6	1.95	0.92	
	대구	(853)	33.5	36.6	22.5	7.2	0.2	70.1	29.9	2.04	0.93	
	인천	(1,052)	25.6	38.4	28.1	7.8	0.1	64.0	36.0	2.18	0.91	
	광주	(522)	44.1	30.2	17.4	8.2	0.1	74.3	25.7	1.90	0.97	
	대전	(526)	39.5	32.0	22.9	5.3	0.4	71.5	28.5	1.95	0.93	
	울산	(407)	33.5	43.9	18.1	4.3	0.2	77.4	22.6	1.94	0.84	
	세종	(141)	64.2	22.5	6.8	5.9	0.5	86.7	13.3	1.56	0.90	
	경기	(3,923)	33.6	39.7	22.2	4.2	0.3	73.3	26.7	1.98	0.87	
	강원	(568)	27.7	35.1	25.9	10.6	0.7	62.8	37.2	2.21	0.99	
	충북	(575)	19.7	42.4	30.7	7.1	0.1	62.1	37.9	2.25	0.86	
	충남	(759)	36.3	24.7	26.8	12.0	0.1	61.1	38.9	2.15	1.05	
	전북	(651)	40.0	35.8	20.9	3.1	0.3	75.7	24.3	1.88	0.86	
	전남	(671)	47.1	33.4	15.7	3.4	0.4	80.5	19.5	1.77	0.86	
경북	(937)	35.1	30.4	27.2	7.1	0.2	65.5	34.5	2.07	0.96		
경남	(1,159)	51.6	29.4	13.6	4.9	0.5	81.0	19.0	1.73	0.91		
제주	(253)	20.3	45.7	20.7	12.5	0.9	65.9	34.1	2.28	0.96		
학력	중졸이하	(2,967)	38.5	34.3	20.2	6.5	0.4	72.8	27.2	1.96	0.94	5.531 (0.001)***
	고졸	(5,577)	33.0	38.4	22.6	5.7	0.2	71.5	28.5	2.02	0.90	
	대제이상	(8,248)	33.6	37.7	22.7	5.9	0.2	71.2	28.8	2.02	0.90	
	모름/무응답	(254)	42.8	36.7	14.4	5.1	1.0	79.5	20.5	1.85	0.92	
직업 유무	있다	(12,054)	33.5	38.2	22.3	5.8	0.2	71.7	28.3	2.01	0.90	1.402 (0.161)
	없다	(4,991)	36.5	35.2	21.7	6.2	0.4	71.7	28.3	1.99	0.93	

구분		n	1	2	3	4	5	없다 (%)	있다 (%)	평균 (1-5)	표준 편차	유의성 검정 (t/F)
총사상 지위	임금근로자	(8,145)	33.0	38.8	22.2	5.8	0.2	71.8	28.2	2.01	0.89	1.471 (0.230)
	자영업자	(3,396)	34.2	36.8	22.8	5.9	0.2	71.0	29.0	2.01	0.91	
	무급가족종사자	(513)	37.6	37.0	19.1	6.0	0.3	74.6	25.4	1.94	0.91	
고용 형태	상용근로자	(6,715)	32.6	39.0	22.4	5.9	0.2	71.5	28.5	2.02	0.89	1.671 (0.095)
	임시/일용근로자	(1,429)	34.9	38.2	21.3	5.3	0.3	73.1	26.9	1.98	0.89	
건강 상태	좋음	(10,715)	37.6	37.6	19.3	5.2	0.3	75.2	24.8	1.93	0.89	97.479 (0.000)***
	보통	(5,103)	28.1	38.2	27.0	6.5	0.2	66.3	33.7	2.12	0.90	
	나쁨	(1,226)	32.2	31.5	26.0	9.5	0.7	63.7	36.3	2.15	1.00	
개인 소득	소득 없음	(3,413)	36.3	36.5	21.2	5.5	0.5	72.8	27.2	1.97	0.92	2.859 (0.022)*
	200만원 미만	(3,985)	36.7	35.0	21.6	6.3	0.3	71.7	28.3	1.99	0.93	
	200-300만원 미만	(4,510)	33.6	38.0	22.8	5.5	0.1	71.6	28.4	2.00	0.89	
	300-400만원 미만	(3,208)	31.8	39.8	21.8	6.3	0.2	71.7	28.3	2.03	0.90	
혼인 상태	400만원 이상	(1,930)	32.4	37.7	23.4	6.3	0.1	70.1	29.9	2.04	0.91	7.264 (0.001)***
	미혼	(5,541)	35.3	37.2	21.5	5.8	0.3	72.4	27.6	1.99	0.91	
	기혼	(8,562)	34.1	38.2	22.0	5.4	0.3	72.3	27.7	2.00	0.90	
가구 원수	사별/이혼/별거	(2,942)	33.5	35.1	23.5	7.7	0.3	68.6	31.4	2.06	0.95	4.091 (0.000)***
	1인	(4,259)	34.3	34.3	23.3	7.9	0.2	68.6	31.4	2.05	0.95	
주거 형태	2인 이상	(12,786)	34.4	38.3	21.7	5.2	0.3	72.8	27.2	1.99	0.89	30.347 (0.000)***
	자기집	(13,199)	35.0	37.0	22.1	5.6	0.3	72.0	28.0	1.99	0.91	
	전세	(2,619)	34.8	38.3	21.4	5.2	0.3	73.1	26.9	1.98	0.89	
주택 유형	월세/사글세/무상	(1,227)	26.9	38.2	23.5	11.1	0.3	65.1	34.9	2.20	0.97	2.609 (0.074)
	단독주택	(5,524)	35.1	37.8	21.5	5.3	0.4	72.8	27.2	1.98	0.90	
	아파트	(8,563)	34.7	36.3	22.3	6.4	0.2	71.1	28.9	2.01	0.92	
기초생활 수급	연립/다세대/기타	(2,958)	32.1	39.4	22.5	5.8	0.2	71.5	28.5	2.03	0.89	1.748 (0.081)
	해당	(396)	30.4	38.3	24.1	7.0	0.1	68.7	31.3	2.08	0.91	
다문화 가정	비해당	(16,649)	34.5	37.3	22.0	5.9	0.3	71.8	28.2	2.00	0.91	0.329 (0.743)
	해당	(73)	40.8	25.3	23.6	9.3	1.0	66.1	33.9	2.04	1.06	
가구 소득	비해당	(16,972)	34.4	37.4	22.1	5.9	0.3	71.7	28.3	2.00	0.91	1.216 (0.295)
	소득 없음	(101)	29.1	35.9	30.8	3.1	1.3	64.9	35.1	2.12	0.91	
	200만원 미만	(2,229)	37.8	32.5	21.9	7.6	0.2	70.4	29.6	2.00	0.96	
	200-300만원 미만	(2,374)	34.3	36.9	22.5	5.9	0.4	71.2	28.8	2.01	0.92	
	300-400만원 미만	(2,895)	34.4	36.9	21.0	7.3	0.4	71.3	28.7	2.02	0.94	
	400-500만원 미만	(2,440)	33.0	39.3	21.1	6.4	0.1	72.4	27.6	2.01	0.90	
	500-600만원 미만	(2,689)	35.0	38.1	21.8	4.9	0.1	73.1	26.9	1.97	0.88	
600만원 이상	(4,318)	33.2	38.7	23.2	4.6	0.3	71.9	28.1	2.00	0.88		

* p<0.05, ** p<0.01, *** p<0.001

지난 1년 동안 ‘이전보다 나를 더 예민하게 하는 일’을 경험했다는 응답은 전반적 행복감, 어제 행복감, 어제 미소/웃음 정도, 현재 자신의 사다리 위치, 5년 전 삶의 만족도, 5년 후 삶의 만족도가 낮은 집단(0~4)에서 많았다.

[표 5-164] 이전보다 나를 더 예민하게 하는 일 : 주관적 인식

(단위: %, 점)

구분	n	1	2	3	4	5	없다 (%)	있다 (%)	평균 (1~5)	표준 편차	유의성 검정 (t/F)	
전 체	(17,045)	34.4	37.3	22.1	5.9	0.3	71.7	28.3	2.00	0.91	-	
전반적 행복감	0~4	(1,085)	23.3	35.6	27.5	12.1	1.4	58.9	41.1	2.33	1.01	141.950 (0.000)***
	5	(3,085)	26.0	40.1	27.0	6.4	0.4	66.1	33.9	2.15	0.90	
	6~10	(12,875)	37.3	36.8	20.5	5.3	0.1	74.1	25.9	1.94	0.89	
어제 행복감	0~4	(1,242)	25.8	32.0	27.5	13.5	1.3	57.7	42.3	2.32	1.04	98.670 (0.000)***
	5	(3,701)	31.8	37.5	25.2	5.2	0.3	69.3	30.7	2.05	0.90	
	6~10	(12,102)	36.1	37.8	20.6	5.4	0.2	73.9	26.1	1.96	0.89	
어제 미소/웃음	0~4	(1,816)	29.9	33.6	25.2	10.5	0.8	63.4	36.6	2.19	1.00	49.952 (0.000)***
	5	(4,029)	32.5	37.8	24.1	5.2	0.4	70.3	29.7	2.03	0.90	
	6~10	(11,200)	35.8	37.7	20.9	5.4	0.2	73.5	26.5	1.96	0.89	
사다리 위치	0~4	(1,589)	27.1	30.5	29.4	12.1	0.9	57.6	42.4	2.29	1.02	131.769 (0.000)***
	5	(3,034)	29.3	38.1	25.3	6.8	0.5	67.4	32.6	2.11	0.92	
	6~10	(12,421)	36.6	38.0	20.4	4.9	0.1	74.5	25.5	1.94	0.88	
5년 전 삶의 만족도	0~4	(1,512)	28.8	38.7	22.6	9.3	0.6	67.6	32.4	2.14	0.96	33.904 (0.000)***
	5	(4,140)	30.6	39.3	24.4	5.4	0.4	69.8	30.2	2.06	0.89	
	6~10	(11,393)	36.5	36.4	21.2	5.7	0.2	72.9	27.1	1.97	0.91	
5년 후 삶의 만족도	0~4	(1,138)	27.6	36.4	25.0	10.2	0.9	63.9	36.1	2.20	0.98	51.241 (0.000)***
	5	(2,596)	30.2	37.9	24.2	7.3	0.3	68.1	31.9	2.10	0.93	
	6~10	(13,311)	35.8	37.3	21.4	5.3	0.2	73.1	26.9	1.97	0.90	

* p<0.05, ** p<0.01, *** p<0.001

16 내 자신이 정상적인 감정을 느끼기 힘들게 하는 일

가. 전체 분석

지난 1년 동안 ‘내 자신이 정상적인 감정을 느끼게 힘들게 하는 일’이 얼마나 있었는지 물은 결과, 응답자의 20.2%는 ‘있다’(아주 많이 있었다+많이 있었다+약간 있었다)고 응답했고, 79.8%는 ‘없다’(전혀 없었다+거의 없었다)고 응답했다.

경험 정도를 평균으로 환산하면 5점 만점 기준 1.82점이다.

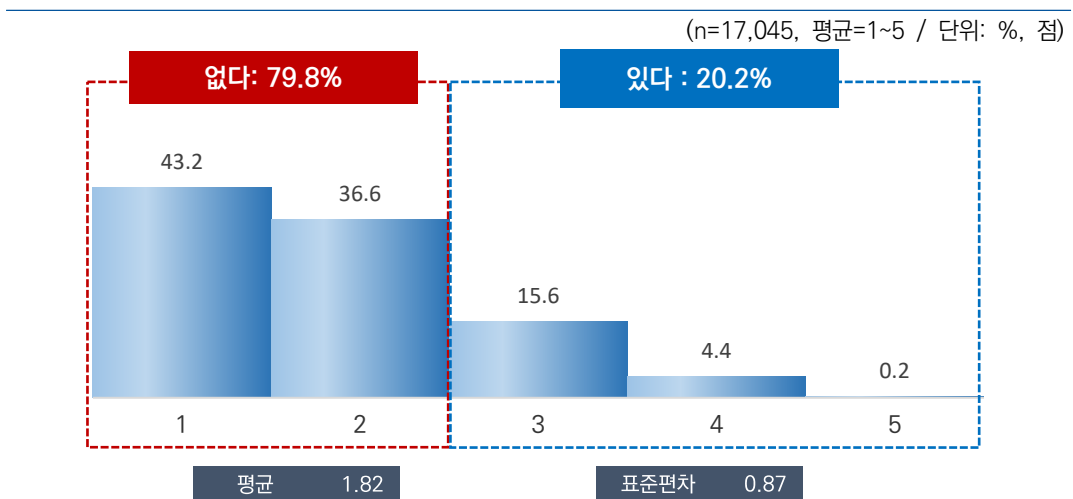

[그림 5-90] 내 자신이 정상적인 감정을 느끼기 힘들게 하는 일

나. 특성별 분석

지난 1년 동안 ‘내 자신이 정상적인 감정을 느끼기 힘들게 하는 일’의 경험 정도는 성별로는 큰 차이가 없었으나, 연령별로는 50대(1.86점)가 가장 높고, 15~19세(1.74점)가 가장 낮았다.

지역별로는 제주(2.24점), 건강 상태별로는 나쁨(1.99점), 주거 형태별로는 월세/사글세/무상(2.08점), 가구 소득별로는 소득 없음(2.07점) 계층에서 상대적으로 높게 나타났다.

[표 5-165] 내 자신이 정상적인 감정을 느끼기 힘들게 하는 일

(단위: %, 점)

구분	n	1	2	3	4	5	없다 (%)	있다 (%)	평균 (1~5)	표준 편차	유의성 검정 (t/F)	
전 체	(17,045)	43.2	36.6	15.6	4.4	0.2	79.8	20.2	1.82	0.87	-	
성별	남자	(8,471)	43.6	36.7	15.3	4.2	0.3	80.2	19.8	1.81	0.86	-1.475 (0.140)
	여자	(8,574)	42.8	36.5	15.9	4.6	0.2	79.3	20.7	1.83	0.87	
연령별	15~19	(934)	44.7	39.2	13.4	2.4	0.2	84.0	16.0	1.74	0.79	3.357 (0.005)**
	20대	(2,456)	42.9	38.2	15.3	3.4	0.2	81.1	18.9	1.80	0.83	
	30대	(2,415)	44.6	35.1	16.1	3.8	0.5	79.6	20.4	1.81	0.87	
	40대	(3,021)	43.1	37.0	14.5	5.2	0.2	80.1	19.9	1.82	0.88	
	50대	(3,253)	40.6	37.8	16.8	4.6	0.2	78.5	21.5	1.86	0.87	
	60대 이상	(4,961)	44.0	35.0	15.9	5.0	0.2	79.0	21.0	1.82	0.88	
지역별	서울	(2,854)	34.8	46.0	15.5	3.6	0.1	80.8	19.2	1.88	0.80	30.308 (0.000)***
	부산	(1,194)	45.5	33.5	12.8	7.3	1.0	79.0	21.0	1.85	0.97	
	대구	(853)	45.2	34.4	13.0	6.9	0.5	79.6	20.4	1.83	0.94	
	인천	(1,052)	33.7	47.4	15.0	3.9	0.0	81.1	18.9	1.89	0.80	
	광주	(522)	47.5	32.8	15.2	4.5	0.1	80.3	19.7	1.77	0.87	
	대전	(526)	50.3	24.3	23.6	1.9	0.0	74.6	25.4	1.77	0.87	
	울산	(407)	42.5	42.2	12.8	2.5	0.0	84.7	15.3	1.75	0.77	
	세종	(141)	64.3	24.1	8.7	2.9	0.0	88.4	11.6	1.50	0.78	
	경기	(3,923)	44.8	37.8	14.5	2.9	0.0	82.6	17.4	1.76	0.81	
	강원	(568)	35.8	38.4	17.6	7.3	0.9	74.2	25.8	1.99	0.95	
	충북	(575)	20.6	43.0	31.5	4.6	0.2	63.7	36.3	2.21	0.83	
	충남	(759)	38.9	26.3	24.5	10.1	0.1	65.2	34.8	2.06	1.02	
	전북	(651)	53.5	34.5	10.3	1.7	0.0	88.0	12.0	1.60	0.74	
	전남	(671)	60.4	28.4	9.0	1.8	0.3	88.8	11.2	1.53	0.76	
	경북	(937)	52.1	24.2	18.4	5.2	0.1	76.3	23.7	1.77	0.93	
경남	(1,159)	54.6	28.1	11.9	4.9	0.5	82.7	17.3	1.69	0.90		
제주	(253)	22.2	44.6	21.7	10.3	1.3	66.8	33.2	2.24	0.95		
학력	중졸이하	(2,967)	46.5	33.7	14.9	4.8	0.1	80.2	19.8	1.78	0.88	5.494 (0.001)***
	고졸	(5,577)	41.6	37.0	16.4	4.7	0.2	78.6	21.4	1.85	0.88	
	대제이상	(8,248)	42.8	37.5	15.4	4.1	0.3	80.3	19.7	1.82	0.86	
	모름/무응답	(254)	52.2	30.3	13.5	3.0	0.9	82.5	17.5	1.70	0.88	
직업 유무	있다	(12,054)	42.5	37.0	15.9	4.3	0.3	79.5	20.5	1.83	0.87	2.235
	없다	(4,991)	44.8	35.6	15.0	4.5	0.1	80.4	19.6	1.80	0.87	(0.025)*

구분		n	1	2	3	4	5	없다 (%)	있다 (%)	평균 (1-5)	표준 편차	유의성 검정 (t/F)
총사상 지위	임금근로자	(8,145)	41.7	36.9	16.5	4.5	0.3	78.6	21.4	1.85	0.88	6.644 (0.001)**
	자영업자	(3,396)	44.1	37.0	14.7	4.0	0.2	81.1	18.9	1.79	0.85	
	무급가족종사자	(513)	44.2	38.8	13.5	3.3	0.2	83.0	17.0	1.76	0.82	
고용 형태	상용근로자	(6,715)	41.2	37.4	16.5	4.6	0.3	78.6	21.4	1.86	0.88	1.470 (0.142)
	임시/일용근로자	(1,429)	44.2	34.8	16.4	4.4	0.2	78.9	21.1	1.82	0.88	
건강 상태	좋음	(10,715)	47.6	35.3	12.9	3.9	0.2	83.0	17.0	1.74	0.85	130.440 (0.000)***
	보통	(5,103)	35.0	40.1	19.8	4.9	0.2	75.2	24.8	1.95	0.87	
	나쁨	(1,226)	37.8	33.1	22.0	6.6	0.4	71.0	29.0	1.99	0.95	
개인 소득	소득 없음	(3,413)	44.3	37.8	13.9	3.8	0.1	82.1	17.9	1.78	0.84	3.429 (0.008)**
	200만원 미만	(3,985)	44.7	33.1	17.0	5.1	0.1	77.8	22.2	1.83	0.90	
	200-300만원 미만	(4,510)	42.4	37.9	15.7	3.8	0.2	80.3	19.7	1.81	0.85	
	300-400만원 미만	(3,208)	41.4	38.3	15.2	4.8	0.3	79.7	20.3	1.84	0.87	
	400만원 이상	(1,930)	42.7	35.8	16.2	4.8	0.6	78.5	21.5	1.85	0.90	
혼인 상태	미혼	(5,541)	43.8	36.3	15.5	4.2	0.3	80.1	19.9	1.81	0.86	15.527 (0.000)***
	기혼	(8,562)	43.3	37.8	14.7	4.1	0.1	81.1	18.9	1.80	0.84	
	사별/이혼/별거	(2,942)	41.6	33.6	18.6	5.7	0.5	75.2	24.8	1.90	0.93	
가구 원수	1인	(4,259)	41.7	33.3	18.3	6.2	0.5	75.0	25.0	1.90	0.94	6.903 (0.000)***
	2인 이상	(12,786)	43.6	37.7	14.7	3.8	0.2	81.3	18.7	1.79	0.84	
주거 형태	자기집	(13,199)	44.1	36.4	15.0	4.3	0.2	80.5	19.5	1.80	0.86	59.310 (0.000)***
	전세	(2,619)	43.8	37.8	14.7	3.6	0.1	81.6	18.4	1.78	0.83	
	월세/사글세/무상	(1,227)	31.9	36.6	24.2	6.7	0.7	68.4	31.6	2.08	0.94	
주택 유형	단독주택	(5,524)	41.7	37.8	16.2	4.2	0.2	79.4	20.6	1.84	0.86	3.210 (0.040)*
	아파트	(8,563)	44.8	35.4	15.0	4.6	0.3	80.1	19.9	1.80	0.88	
	연립/다세대/기타	(2,958)	41.3	38.0	16.4	4.2	0.1	79.3	20.7	1.84	0.85	
기초생활 수급	해당	(396)	36.6	31.3	26.1	6.0	0.0	67.9	32.1	2.02	0.93	4.554 (0.000)***
	비해당	(16,649)	43.3	36.7	15.4	4.4	0.2	80.0	20.0	1.81	0.86	
다문화 가정	해당	(73)	50.5	26.1	14.9	8.4	0.0	76.7	23.3	1.81	0.98	-0.071 (0.943)
	비해당	(16,972)	43.1	36.6	15.6	4.4	0.2	79.8	20.2	1.82	0.87	
가구 소득	소득 없음	(101)	25.6	50.0	16.5	7.6	0.2	75.6	24.4	2.07	0.87	5.224 (0.000)***
	200만원 미만	(2,229)	46.1	29.4	18.4	6.0	0.1	75.6	24.4	1.84	0.93	
	200-300만원 미만	(2,374)	41.2	38.1	16.3	4.1	0.3	79.3	20.7	1.84	0.86	
	300-400만원 미만	(2,895)	42.2	36.8	15.2	5.6	0.2	79.0	21.0	1.85	0.89	
	400-500만원 미만	(2,440)	42.2	36.5	16.4	4.5	0.3	78.7	21.3	1.84	0.88	
	500-600만원 미만	(2,689)	42.9	39.8	13.3	3.9	0.1	82.7	17.3	1.79	0.83	
	600만원 이상	(4,318)	44.4	37.1	15.1	3.2	0.2	81.5	18.5	1.78	0.83	

* p<0.05, ** p<0.01, *** p<0.001

지난 1년 동안 ‘내 자신이 정상적인 감정을 느끼기 힘들게 하는 일’을 경험했다는 응답은 전반적 행복감, 어제 행복감, 어제 미소/웃음 정도, 현재 자신의 사다리 위치, 5년 전 삶의 만족도, 5년 후 삶의 만족도가 낮은 집단(0~4)에서 많았다.

[표 5-166] 내 자신이 정상적인 감정을 느끼기 힘들게 하는 일 : 주관적 인식

(단위: %, 점)

구분		n	1	2	3	4	5	없다 (%)	있다 (%)	평균 (1~5)	표준 편차	유의성 검정 (t/F)
전 체		(17,045)	43.2	36.6	15.6	4.4	0.2	79.8	20.2	1.82	0.87	-
전반적 행복감	0~4	(1,085)	30.4	39.1	21.4	8.1	0.9	69.5	30.5	2.10	0.96	108.819 (0.000)***
	5	(3,085)	35.3	40.6	19.7	4.4	0.1	75.8	24.2	1.93	0.85	
	6~10	(12,875)	46.1	35.4	14.1	4.1	0.2	81.6	18.4	1.77	0.85	
어제 행복감	0~4	(1,242)	31.5	37.7	21.5	8.5	0.9	69.2	30.8	2.10	0.97	75.293 (0.000)***
	5	(3,701)	40.4	38.5	17.3	3.6	0.1	79.0	21.0	1.84	0.84	
	6~10	(12,102)	45.2	35.9	14.5	4.2	0.2	81.1	18.9	1.78	0.86	
어제 미소/웃음	0~4	(1,816)	37.1	36.6	19.1	6.8	0.4	73.7	26.3	1.97	0.93	30.417 (0.000)***
	5	(4,029)	41.6	39.3	15.4	3.6	0.1	80.8	19.2	1.82	0.83	
	6~10	(11,200)	44.7	35.6	15.1	4.3	0.2	80.3	19.7	1.80	0.87	
사다리 위치	0~4	(1,589)	33.5	35.8	22.1	7.9	0.7	69.3	30.7	2.07	0.97	98.413 (0.000)***
	5	(3,034)	37.8	39.2	18.5	4.3	0.1	77.1	22.9	1.90	0.86	
	6~10	(12,421)	45.7	36.1	14.1	4.0	0.2	81.8	18.2	1.77	0.85	
5년 전 삶의 만족도	0~4	(1,512)	36.5	37.3	20.8	5.1	0.3	73.8	26.2	1.95	0.89	21.509 (0.000)***
	5	(4,140)	41.1	38.6	16.7	3.6	0.1	79.7	20.3	1.83	0.83	
	6~10	(11,393)	44.8	35.8	14.5	4.6	0.3	80.6	19.4	1.80	0.87	
5년 후 삶의 만족도	0~4	(1,138)	34.6	35.3	22.0	7.7	0.4	69.9	30.1	2.04	0.95	66.495 (0.000)***
	5	(2,596)	37.6	38.2	19.4	4.7	0.1	75.8	24.2	1.92	0.87	
	6~10	(13,311)	45.0	36.4	14.3	4.1	0.2	81.4	18.6	1.78	0.85	

* p<0.05, ** p<0.01, *** p<0.001

17 내가 직업이나 가정에서 이전처럼 활동을 할 수 없도록 하는 일

가. 전체 분석

지난 1년 동안 ‘내가 직업이나 가정에서 이전처럼 활동을 할 수 없도록 하는 일’이 얼마나 있었는지 묻은 결과, 응답자의 18.4%는 ‘있다’(아주 많이 있었다+많이 있었다+약간 있었다)고 응답했고, 81.6%는 ‘없다’(전혀 없었다+거의 없었다)고 응답했다.

경험 정도를 평균으로 환산하면 5점 만점 기준 1.79점이다.

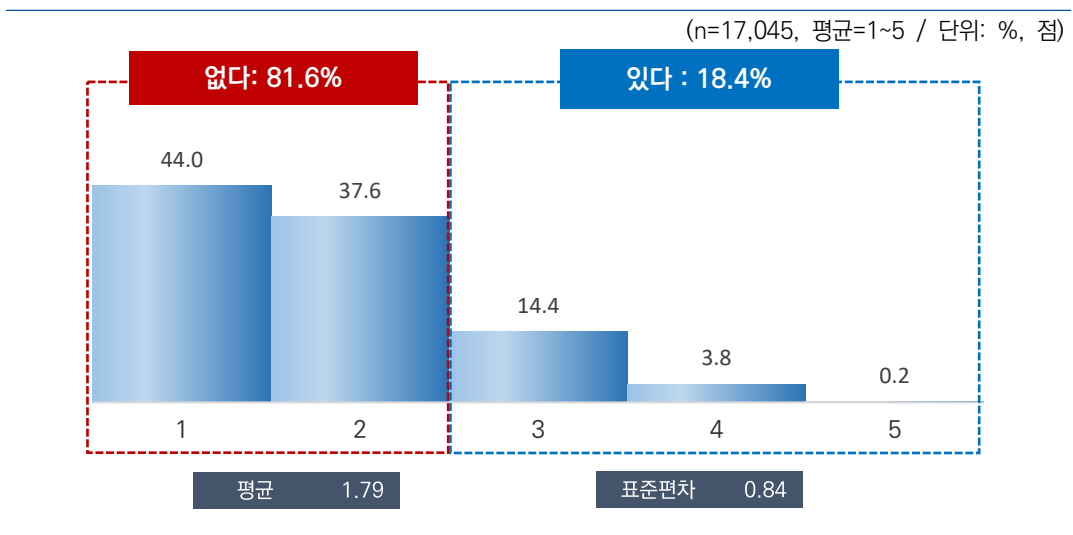

[그림 5-91] 내가 직업이나 가정에서 이전처럼 활동을 할 수 없도록 하는 일

나. 특성별 분석

지난 1년 동안 ‘내가 직업이나 가정에서 이전처럼 활동을 할 수 없도록 하는 일’의 경험 정도는 성별로는 큰 차이가 없었으나, 연령별로는 50대(1.83점)가 가장 높고, 15~19세(1.70점)가 가장 낮았다.

지역별로는 제주(2.13점), 종사상 지위별로는 무급가족종사자(1.86점), 건강 상태별로는 보통(1.90점) 및 나쁨(1.90점), 주거 형태별로는 월세/사글세/무상(1.97점), 기초생활 수급 여부별로는 해당(1.90점), 가구 소득별로는 소득 없음(2.03점) 계층에서 상대적으로 높게 나타났다.

[표 5-167] 내가 직업이나 가정에서 이전처럼 활동을 할 수 없도록 하는 일

(단위: %, 점)

구분	n	1					2		3		4		5		없다 (%)	있다 (%)	평균 (1-5)	표준 편차	유의성 검정 (t/F)
		1	2	3	4	5	없다 (%)	있다 (%)											
전 체	(17,045)	44.0	37.6	14.4	3.8	0.2	81.6	18.4	1.79	0.84	-								
성별	남자 (8,471)	43.1	38.2	14.7	3.7	0.3	81.3	18.7	1.80	0.84	1.763 (0.078)								
	여자 (8,574)	44.8	37.0	14.1	3.9	0.2	81.8	18.2	1.78	0.84									
연령별	15-19 (934)	49.4	34.7	13.0	2.7	0.2	84.1	15.9	1.70	0.81	5.602 (0.000)***								
	20대 (2,456)	44.5	40.1	11.9	3.4	0.1	84.6	15.4	1.75	0.80									
	30대 (2,415)	43.9	39.0	13.7	3.3	0.1	82.9	17.1	1.77	0.81									
	40대 (3,021)	42.8	38.5	14.9	3.6	0.1	81.3	18.7	1.80	0.83									
	50대 (3,258)	41.7	38.1	16.3	3.7	0.3	79.8	20.2	1.83	0.85									
	60대 이상 (4,961)	44.9	35.5	14.7	4.5	0.4	80.4	19.6	1.80	0.88									
지역별	서울 (2,854)	36.0	46.6	14.0	3.0	0.3	82.7	17.3	1.85	0.79	28.693 (0.000)***								
	부산 (1,194)	46.6	33.7	14.2	5.4	0.2	80.2	19.8	1.79	0.89									
	대구 (853)	45.2	33.3	15.0	6.3	0.2	78.5	21.5	1.83	0.92									
	인천 (1,052)	34.9	42.7	17.4	4.8	0.1	77.6	22.4	1.93	0.85									
	광주 (522)	48.7	35.8	11.3	4.1	0.1	84.5	15.5	1.71	0.83									
	대전 (526)	43.2	34.6	18.8	3.1	0.3	77.8	22.2	1.83	0.86									
	울산 (407)	45.0	39.5	12.8	2.6	0.0	84.5	15.5	1.73	0.78									
	세종 (141)	65.1	22.9	9.4	2.5	0.0	88.0	12.0	1.49	0.77									
	경기 (3,923)	44.7	40.4	12.4	2.4	0.1	85.1	14.9	1.73	0.78									
	강원 (568)	38.6	38.7	17.0	4.7	1.1	77.2	22.8	1.91	0.91									
	충북 (575)	23.8	47.7	23.9	4.4	0.2	71.5	28.5	2.10	0.82									
	충남 (759)	39.5	26.4	28.2	5.8	0.1	65.9	34.1	2.01	0.96									
	전북 (651)	57.4	33.2	7.8	1.4	0.2	90.7	9.3	1.54	0.71									
	전남 (671)	62.6	29.1	6.7	1.5	0.2	91.7	8.3	1.48	0.70									
경북 (937)	52.7	26.8	14.3	6.0	0.3	79.4	20.6	1.74	0.93										
경남 (1,159)	55.2	28.4	11.7	4.5	0.3	83.6	16.4	1.66	0.87										
제주 (253)	24.7	46.4	20.3	8.1	0.4	71.1	28.9	2.13	0.89										

구분		n	1	2	3	4	5	없다 (%)	있다 (%)	평균 (1-5)	표준 편차	유의성 검정 (t/F)
학력	중졸이하	(2,967)	48.3	33.3	14.1	3.9	0.3	81.7	18.3	1.75	0.86	6.706 (0.000)***
	고졸	(5,577)	42.9	38.2	14.8	3.9	0.2	81.1	18.9	1.80	0.84	
	대재이상	(8,248)	42.7	39.1	14.3	3.7	0.2	81.8	18.2	1.80	0.83	
	모름/무응답	(254)	57.7	26.2	12.6	3.4	0.1	83.8	16.2	1.62	0.84	
직업 유무	있다	(12,054)	42.6	38.9	14.8	3.6	0.2	81.4	18.6	1.80	0.83	3.132 (0.002)**
	없다	(4,991)	47.3	34.7	13.5	4.3	0.3	82.0	18.0	1.76	0.86	
종사상 지위	임금근로자	(8,145)	41.3	39.4	15.3	3.7	0.3	80.8	19.2	1.82	0.84	9.037 (0.000)***
	자영업자	(3,396)	44.8	37.6	14.3	3.2	0.1	82.4	17.6	1.76	0.82	
	무급가족종사자	(513)	47.3	38.5	10.5	3.7	0.1	85.7	14.3	1.71	0.81	
고용 형태	상용근로자	(6,715)	41.0	39.5	15.3	3.9	0.2	80.5	19.5	1.83	0.84	1.752 (0.080)
	임시/일용근로자	(1,429)	43.0	38.9	15.0	2.7	0.3	81.9	18.1	1.79	0.82	
건강 상태	좋음	(10,715)	47.6	36.4	12.5	3.2	0.2	84.0	16.0	1.72	0.82	92.417 (0.000)***
	보통	(5,103)	36.9	40.8	17.8	4.4	0.1	77.7	22.3	1.90	0.85	
	나쁨	(1,226)	41.2	35.0	16.9	6.0	0.9	76.2	23.8	1.90	0.95	
개인 소득	소득 없음	(3,413)	47.7	35.9	12.7	3.4	0.2	83.6	16.4	1.73	0.83	7.391 (0.000)***
	200만원 미만	(3,985)	47.2	33.2	14.7	4.6	0.2	80.4	19.6	1.78	0.88	
	200-300만원 미만	(4,510)	41.5	40.4	14.9	3.0	0.1	81.9	18.1	1.80	0.81	
	300-400만원 미만	(3,208)	40.4	41.5	13.9	3.9	0.2	81.9	18.1	1.82	0.83	
	400만원 이상	(1,930)	42.4	36.9	16.3	4.0	0.4	79.3	20.7	1.83	0.87	
혼인 상태	미혼	(5,541)	44.2	38.7	13.4	3.6	0.2	82.8	17.2	1.77	0.83	15.572 (0.000)***
	기혼	(8,562)	44.6	37.8	13.8	3.6	0.2	82.4	17.6	1.77	0.83	
	사별/이혼/별거	(2,942)	41.8	35.2	18.1	4.5	0.4	77.0	23.0	1.87	0.89	
가구 원수	1인	(4,259)	40.3	37.9	16.7	4.7	0.4	78.2	21.8	1.87	0.88	7.434 (0.000)***
	2인 이상	(12,786)	45.2	37.5	13.6	3.5	0.2	82.7	17.3	1.76	0.83	
주거 형태	자기집	(13,199)	45.5	36.4	14.3	3.6	0.3	81.8	18.2	1.77	0.84	31.356 (0.000)***
	전세	(2,619)	41.5	41.0	13.9	3.4	0.1	82.5	17.5	1.80	0.81	
	월세/사글세/무상	(1,227)	32.8	44.1	17.0	5.9	0.2	76.9	23.1	1.97	0.87	
주택 유형	단독주택	(5,524)	42.6	39.1	14.6	3.5	0.3	81.7	18.3	1.80	0.83	1.583 (0.205)
	아파트	(8,563)	45.5	36.1	14.0	4.1	0.2	81.6	18.4	1.78	0.86	
	연립/다세대/기타	(2,958)	42.1	39.3	15.2	3.3	0.1	81.5	18.5	1.80	0.82	
기초생활 수급	해당	(396)	37.3	41.1	16.6	4.3	0.6	78.5	21.5	1.90	0.87	2.637 (0.008)**
	비해당	(16,649)	44.1	37.6	14.4	3.8	0.2	81.7	18.3	1.78	0.84	
다문화 가정	해당	(73)	62.0	24.5	10.0	3.5	0.0	86.5	13.5	1.55	0.82	-2.392 (0.017)*
	비해당	(16,972)	43.9	37.7	14.4	3.8	0.2	81.6	18.4	1.79	0.84	
가구 소득	소득 없음	(101)	27.3	47.9	19.1	5.5	0.2	75.2	24.8	2.03	0.84	4.691 (0.000)***
	200만원 미만	(2,229)	48.1	31.1	15.2	5.3	0.3	79.2	20.8	1.79	0.91	
	200-300만원 미만	(2,374)	40.5	41.0	14.7	3.5	0.2	81.6	18.4	1.82	0.83	
	300-400만원 미만	(2,895)	41.7	39.3	14.3	4.5	0.2	81.0	19.0	1.82	0.85	
	400-500만원 미만	(2,440)	43.7	37.6	14.6	3.8	0.4	81.3	18.7	1.80	0.85	
	500-600만원 미만	(2,689)	44.8	37.9	13.4	3.8	0.1	82.6	17.4	1.77	0.83	
	600만원 이상	(4,318)	45.3	37.6	14.3	2.6	0.2	82.9	17.1	1.75	0.81	

* p<0.05, ** p<0.01, *** p<0.001

지난 1년 동안 ‘내가 직업이나 가정에서 이전처럼 활동을 할 수 없도록 하는 일’을 경험했다는 응답은 전반적 행복감, 어제 행복감, 어제 미소/웃음 정도, 현재 자신의 사다리 위치, 5년 전 삶의 만족도, 5년 후 삶의 만족도가 낮은 집단(0~4)에서 많았다.

[표 5-168] 내가 직업이나 가정에서 이전처럼 활동을 할 수 없도록 하는 일 : 주관적 인식

(단위: %, 점)

구분		n	1	2	3	4	5	없다 (%)	있다 (%)	평균 (1~5)	표준 편차	유의성 검정 (t/F)
전 체		(17,045)	44.0	37.6	14.4	3.8	0.2	81.6	18.4	1.79	0.84	-
전반적 행복감	0~4	(1,085)	37.1	35.7	19.5	6.7	1.0	72.8	27.2	1.99	0.96	75.445 (0.000)***
	5	(3,085)	35.6	42.8	17.9	3.5	0.1	78.4	21.6	1.90	0.82	
	6~10	(12,875)	46.5	36.6	13.1	3.6	0.2	83.1	16.9	1.74	0.83	
어제 행복감	0~4	(1,242)	38.7	35.1	19.2	6.1	0.9	73.8	26.2	1.95	0.95	35.351 (0.000)***
	5	(3,701)	40.8	39.3	16.6	3.1	0.1	80.1	19.9	1.82	0.82	
	6~10	(12,102)	45.5	37.4	13.2	3.7	0.2	82.8	17.2	1.76	0.83	
어제 미소/웃음	0~4	(1,816)	41.7	36.3	15.4	6.0	0.6	78.0	22.0	1.88	0.92	11.431 (0.000)***
	5	(4,029)	42.4	39.4	15.5	2.5	0.1	81.9	18.1	1.78	0.80	
	6~10	(11,200)	44.9	37.2	13.9	3.9	0.2	82.1	17.9	1.77	0.84	
사다리 위치	0~4	(1,589)	38.6	36.8	18.1	5.7	0.7	75.4	24.6	1.93	0.93	42.889 (0.000)***
	5	(3,034)	40.1	39.0	16.7	4.0	0.2	79.1	20.9	1.85	0.85	
	6~10	(12,421)	45.6	37.4	13.4	3.5	0.2	83.0	17.0	1.75	0.83	
5년 전 삶의 만족도	0~4	(1,512)	40.7	38.0	16.5	4.4	0.4	78.7	21.3	1.86	0.87	11.625 (0.000)***
	5	(4,140)	40.7	40.5	15.3	3.3	0.2	81.2	18.8	1.82	0.82	
	6~10	(11,393)	45.6	36.6	13.8	3.9	0.2	82.1	17.9	1.77	0.85	
5년 후 삶의 만족도	0~4	(1,138)	38.2	36.0	18.4	6.7	0.8	74.2	25.8	1.96	0.95	45.924 (0.000)***
	5	(2,596)	38.8	39.3	17.9	3.9	0.1	78.1	21.9	1.87	0.85	
	6~10	(13,311)	45.4	37.5	13.4	3.5	0.2	82.9	17.1	1.76	0.83	

* p<0.05, ** p<0.01, *** p<0.001

18 나를 친구관계나 사회 활동에서 더 위축되게 하는 일

가. 전체 분석

지난 1년 동안 ‘나를 친구관계나 사회 활동에서 더 위축되게 하는 일’이 얼마나 있었는지 묻은 결과, 응답자의 21.5%는 ‘있다’(아주 많이 있었다+많이 있었다+약간 있었다)고 응답했고, 78.5%는 ‘없다’(전혀 없었다+거의 없었다)고 응답했다.

경험 정도를 평균으로 환산하면 5점 만점 기준 1.84점이다.

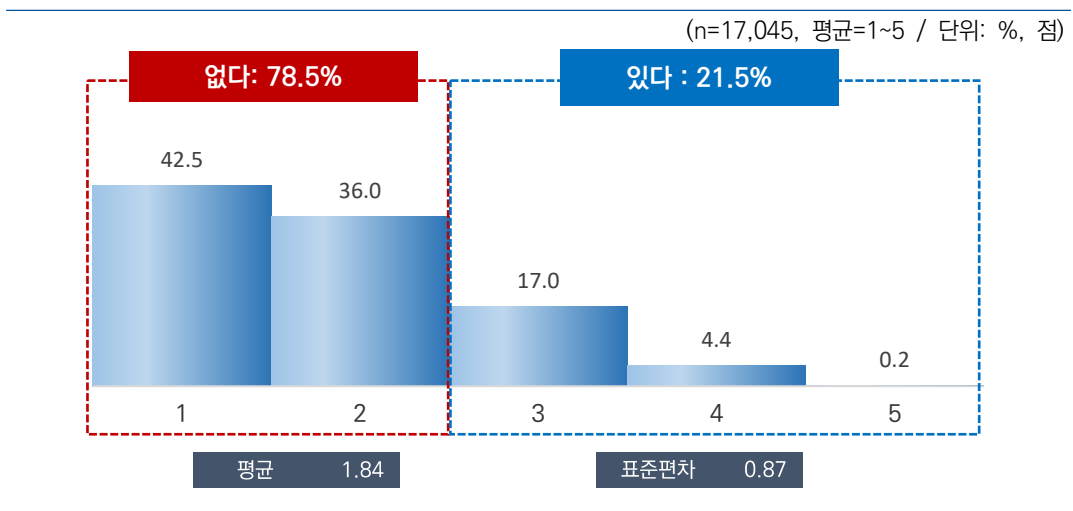

[그림 5-92] 나를 친구관계나 사회 활동에서 더 위축되게 하는 일

나. 특성별 분석

지난 1년 동안 ‘나를 친구관계나 사회 활동에서 더 위축되게 하는 일’의 경험 정도는 성별로는 큰 차이가 없었으나, 연령별로는 50대(1.86점)가 가장 높고, 15~19세(1.75점)가 가장 낮았다.

지역별로는 충북(2.16점), 건강 상태별로는 보통(1.97점) 및 나쁨(1.97점), 주거 형태별로는 월세/사글세/무상(2.02점), 기초생활 수급 여부별로는 해당(2.01점), 가구 소득별로는 소득 없음(2.04점) 계층에서 상대적으로 높게 나타났다.

[표 5-169] 나를 친구관계나 사회 활동에서 더 위축되게 하는 일

(단위: %, 점)

구분	n	1	2	3	4	5	없다 (%)	있다 (%)	평균 (1~5)	표준 편차	유의성 검정 (t/F)	
전 체	(17,045)	42.5	36.0	17.0	4.4	0.2	78.5	21.5	1.84	0.87	-	
성별	남자	(8,471)	42.1	36.3	16.8	4.6	0.2	78.3	21.7	1.85	0.88	1.456 (0.145)
	여자	(8,574)	42.9	35.7	17.1	4.1	0.1	78.7	21.3	1.83	0.86	
연령별	15~19	(934)	46.1	35.9	15.3	2.7	0.1	82.0	18.0	1.75	0.81	2.858 (0.014)*
	20대	(2,456)	41.0	38.8	15.9	4.2	0.1	79.8	20.2	1.84	0.85	
	30대	(2,415)	43.2	35.9	16.2	4.6	0.2	79.0	21.0	1.83	0.88	
	40대	(3,021)	42.4	35.2	17.7	4.5	0.1	77.6	22.4	1.85	0.88	
	50대	(3,258)	41.0	36.5	17.9	4.3	0.3	77.5	22.5	1.86	0.88	
	60대 이상	(4,961)	43.4	34.8	17.1	4.6	0.1	78.2	21.8	1.83	0.88	
지역별	서울	(2,854)	36.2	43.5	16.9	3.3	0.2	79.7	20.3	1.88	0.81	33.444 (0.000)***
	부산	(1,194)	45.3	33.1	14.2	6.7	0.7	78.4	21.6	1.84	0.95	
	대구	(853)	46.7	29.5	17.4	6.1	0.4	76.2	23.8	1.84	0.94	
	인천	(1,052)	33.4	32.4	24.3	9.7	0.2	65.8	34.2	2.11	0.98	
	광주	(522)	48.6	32.7	13.7	5.0	0.1	81.2	18.8	1.75	0.88	
	대전	(526)	40.6	35.6	19.9	3.6	0.2	76.3	23.7	1.87	0.87	
	울산	(407)	41.2	43.6	12.2	3.0	0.0	84.9	15.1	1.77	0.77	
	세종	(141)	67.1	23.4	8.7	0.8	0.0	90.5	9.5	1.43	0.69	
	경기	(3,923)	41.9	38.6	16.7	2.7	0.0	80.6	19.4	1.80	0.81	
	강원	(568)	39.3	36.9	17.6	5.1	1.1	76.2	23.8	1.92	0.93	
	충북	(575)	20.6	47.9	26.2	5.4	0.0	68.5	31.5	2.16	0.81	
	충남	(759)	38.8	23.9	30.0	7.1	0.1	62.7	37.3	2.06	0.99	
	전북	(651)	53.6	35.2	9.5	1.6	0.1	88.9	11.1	1.59	0.73	
	전남	(671)	62.5	27.3	8.6	1.5	0.1	89.8	10.2	1.49	0.72	
	경북	(937)	46.1	33.1	16.0	4.8	0.1	79.1	20.9	1.80	0.88	
	경남	(1,159)	56.2	26.7	12.2	4.7	0.1	82.9	17.1	1.66	0.88	
제주	(253)	24.8	47.4	19.9	7.7	0.2	72.2	27.8	2.11	0.87		

2022년 한국인의 행복조사(2차조사) - 기초분석 보고서 - ...

구분		n	1	2	3	4	5	없다 (%)	있다 (%)	평균 (1-5)	표준 편차	유의성 검정 (t/F)
학력	중졸이하	(2,967)	45.8	33.5	16.3	4.2	0.1	79.4	20.6	1.79	0.87	9.371 (0.000)***
	고졸	(5,577)	41.5	36.6	16.9	4.8	0.2	78.1	21.9	1.86	0.88	
	대재이상	(8,248)	41.6	36.7	17.3	4.2	0.2	78.3	21.7	1.85	0.87	
	모름/무응답	(254)	56.9	27.1	13.5	2.4	0.1	84.0	16.0	1.62	0.81	
직업 유무	있다	(12,054)	42.1	36.8	16.7	4.3	0.2	78.9	21.1	1.84	0.86	-0.252 (0.801)
	없다	(4,991)	43.4	34.1	17.7	4.6	0.2	77.6	22.4	1.84	0.89	
증상상 지위	임금근로자	(8,145)	41.7	36.7	17.1	4.3	0.2	78.4	21.6	1.85	0.87	1.984 (0.138)
	자영업자	(3,396)	43.1	36.3	16.1	4.3	0.1	79.4	20.6	1.82	0.86	
	무급가족종사자	(513)	42.9	40.1	12.8	3.8	0.3	83.1	16.9	1.78	0.83	
고용 형태	상용근로자	(6,715)	41.0	37.4	17.4	4.0	0.2	78.4	21.6	1.85	0.86	0.838 (0.402)
	임시/일용근로자	(1,429)	44.8	33.7	15.6	5.5	0.3	78.5	21.5	1.83	0.91	
건강 상태	좋음	(10,715)	46.7	35.0	14.3	3.7	0.2	81.7	18.3	1.76	0.85	122.667 (0.000)***
	보통	(5,103)	34.8	38.4	21.8	5.0	0.1	73.1	26.9	1.97	0.88	
	나쁨	(1,226)	38.4	34.2	19.8	7.3	0.4	72.5	27.5	1.97	0.95	
개인 소득	소득 없음	(3,413)	43.6	35.3	16.5	4.3	0.3	78.9	21.1	1.82	0.88	2.269 (0.059)
	200만원 미만	(3,985)	44.3	32.9	17.4	5.3	0.1	77.2	22.8	1.84	0.90	
	200-300만원 미만	(4,510)	41.7	38.7	16.4	3.2	0.1	80.4	19.6	1.81	0.83	
	300-400만원 미만	(3,208)	41.1	36.9	16.8	5.1	0.1	78.0	22.0	1.86	0.88	
	400만원 이상	(1,930)	41.4	35.6	18.4	4.2	0.4	77.0	23.0	1.87	0.89	
혼인 상태	미혼	(5,541)	42.0	37.7	16.0	4.1	0.2	79.7	20.3	1.83	0.86	17.605 (0.000)***
	기혼	(8,562)	44.0	35.1	16.7	4.1	0.2	79.1	20.9	1.81	0.87	
	사별/이혼/별거	(2,942)	39.3	35.4	19.5	5.6	0.3	74.6	25.4	1.92	0.91	
가구 원수	1인	(4,259)	39.2	36.7	18.1	5.7	0.2	75.9	24.1	1.91	0.90	6.288 (0.000)***
	2인 이상	(12,786)	43.6	35.7	16.6	3.9	0.2	79.4	20.6	1.81	0.86	
주거 형태	자기집	(13,199)	44.1	34.8	16.7	4.2	0.2	78.9	21.1	1.82	0.87	31.112 (0.000)***
	전세	(2,619)	40.0	38.5	17.3	4.0	0.2	78.5	21.5	1.86	0.86	
	월세/사글세/무상	(1,227)	31.2	42.9	19.1	6.7	0.1	74.1	25.9	2.02	0.89	
주택 유형	단독주택	(5,524)	41.3	36.9	17.3	4.4	0.2	78.1	21.9	1.85	0.87	2.465 (0.085)
	아파트	(8,563)	44.2	34.4	16.8	4.5	0.2	78.5	21.5	1.82	0.88	
	연립/다세대/기타	(2,958)	40.1	39.0	16.7	4.1	0.1	79.2	20.8	1.85	0.85	
기초생활 수급	해당	(396)	35.2	36.5	20.8	7.5	0.0	71.7	28.3	2.01	0.93	3.918 (0.000)***
	비해당	(16,649)	42.7	36.0	16.9	4.3	0.2	78.7	21.3	1.83	0.87	
대문화 가정	해당	(73)	53.0	26.4	13.1	7.5	0.0	79.4	20.6	1.75	0.96	-0.835 (0.404)
	비해당	(16,972)	42.5	36.0	17.0	4.4	0.2	78.5	21.5	1.84	0.87	
가구 소득	소득 없음	(101)	30.5	40.0	24.8	4.5	0.2	70.4	29.6	2.04	0.87	5.037 (0.000)***
	200만원 미만	(2,229)	43.5	31.7	18.4	6.4	0.1	75.2	24.8	1.88	0.93	
	200-300만원 미만	(2,374)	40.6	39.5	15.8	3.9	0.2	80.1	19.9	1.84	0.84	
	300-400만원 미만	(2,895)	42.2	35.9	16.1	5.6	0.2	78.0	22.0	1.86	0.90	
	400-500만원 미만	(2,440)	39.4	38.4	17.8	4.1	0.4	77.8	22.2	1.88	0.87	
	500-600만원 미만	(2,689)	44.1	35.6	16.3	3.9	0.1	79.7	20.3	1.80	0.86	
	600만원 이상	(4,318)	44.4	35.1	17.2	3.2	0.1	79.5	20.5	1.80	0.85	

* p<0.05, ** p<0.01, *** p<0.001

지난 1년 동안 ‘나를 친구관계나 사회 활동에서 더 위축되게 하는 일’을 경험했다는 응답은 전반적 행복감, 어제 행복감, 어제 미소/웃음 정도, 현재 자신의 사다리 위치, 5년 전 삶의 만족도, 5년 후 삶의 만족도가 낮은 집단(0~4)에서 많았다.

[표 5-170] 나를 친구관계나 사회 활동에서 더 위축되게 하는 일 : 주관적 인식

(단위: %, 점)

구분		n	1	2	3	4	5	없다 (%)	있다 (%)	평균 (1-5)	표준 편차	유의성 검정 (t/F)
전 체		(17,045)	42.5	36.0	17.0	4.4	0.2	78.5	21.5	1.84	0.87	-
전반적 행복감	0~4	(1,085)	30.1	38.6	20.9	9.5	0.9	68.7	31.3	2.12	0.98	129.499 (0.000)***
	5	(3,085)	34.0	38.7	23.2	4.1	0.1	72.6	27.4	1.98	0.86	
	6~10	(12,875)	45.6	35.1	15.1	4.0	0.1	80.7	19.3	1.78	0.85	
어제 행복감	0~4	(1,242)	31.2	37.6	21.1	9.3	0.9	68.7	31.3	2.11	0.98	93.125 (0.000)***
	5	(3,701)	38.5	36.8	20.5	4.1	0.1	75.3	24.7	1.91	0.87	
	6~10	(12,102)	44.9	35.6	15.4	3.9	0.1	80.5	19.5	1.79	0.85	
어제 미소/웃음	0~4	(1,816)	37.7	36.2	17.8	7.7	0.6	73.9	26.1	1.97	0.96	35.774 (0.000)***
	5	(4,029)	39.3	37.7	19.3	3.7	0.1	77.0	23.0	1.88	0.85	
	6~10	(11,200)	44.5	35.3	16.0	4.1	0.1	79.8	20.2	1.80	0.86	
사다리 위치	0~4	(1,589)	33.3	35.3	22.8	8.1	0.6	68.6	31.4	2.07	0.96	93.289 (0.000)***
	5	(3,034)	37.6	37.8	20.0	4.5	0.1	75.4	24.6	1.92	0.87	
	6~10	(12,421)	44.9	35.6	15.5	3.9	0.1	80.5	19.5	1.79	0.85	
5년 전 삶의 만족도	0~4	(1,512)	37.7	38.3	17.7	6.0	0.3	76.0	24.0	1.93	0.90	28.853 (0.000)***
	5	(4,140)	38.1	38.0	19.8	4.0	0.1	76.1	23.9	1.90	0.86	
	6~10	(11,393)	44.8	34.9	15.8	4.3	0.2	79.7	20.3	1.80	0.87	
5년 후 삶의 만족도	0~4	(1,138)	31.1	39.4	19.5	9.6	0.4	70.5	29.5	2.09	0.96	71.898 (0.000)***
	5	(2,596)	37.8	36.8	21.0	4.3	0.1	74.7	25.3	1.92	0.87	
	6~10	(13,311)	44.4	35.5	16.0	3.9	0.2	79.9	20.1	1.80	0.86	

* p<0.05, ** p<0.01, *** p<0.001

19 나로 하여금 아픈 기억을 자주 떠올리게 하는 일

가. 전체 분석

지난 1년 동안 ‘나로 하여금 아픈 기억을 자주 떠올리게 하는 일’이 얼마나 있었는지 묻은 결과, 응답자의 17.6%는 ‘있다’(아주 많이 있었다+많이 있었다+약간 있었다)고 응답했고, 82.4%는 ‘없다’(전혀 없었다+거의 없었다)고 응답했다.

경험 정도를 평균으로 환산하면 5점 만점 기준 1.76점이다.

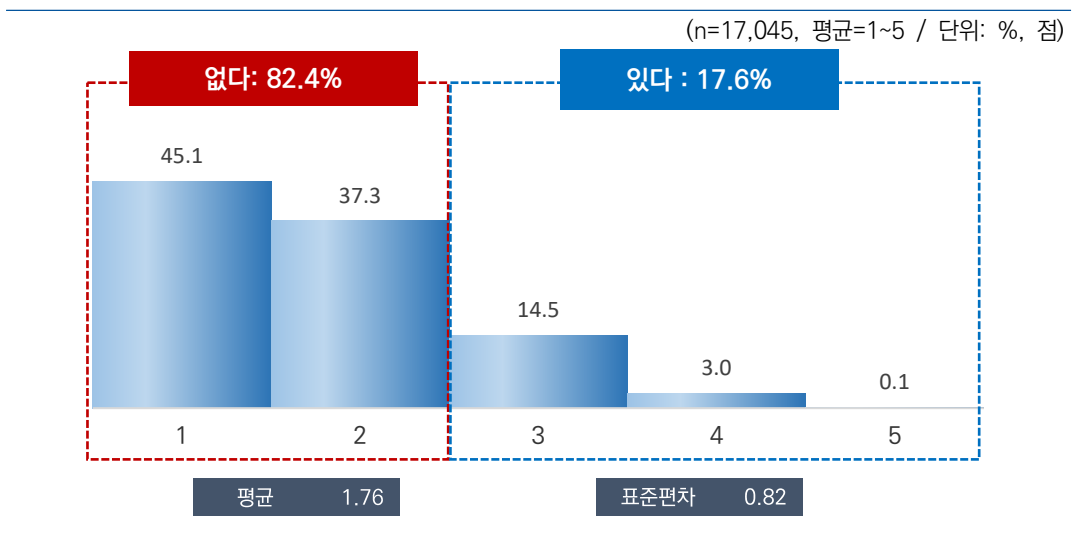

[그림 5-93] 나로 하여금 아픈 기억을 자주 떠올리게 하는 일

나. 특성별 분석

지난 1년 동안 '나로 하여금 아픈 기억을 자주 떠올리게 하는 일'의 경험 정도는 성별로는 큰 차이가 없었으나, 연령별로는 50대(1.79점)가 가장 높고, 15~19세(1.69점)가 가장 낮았다.

지역별로는 제주(2.13점), 종사상 지위별로는 무급가족종사자(1.86점), 건강 상태별로는 보통(1.90점), 혼인 상태별로는 사별/이혼/별거(1.86점), 주거 형태별로는 월세/사글세/무상(1.92점), 기초생활 수급 여부별로는 해당(1.98점), 가구 소득별로는 소득 없음(1.99점) 계층에서 상대적으로 높게 나타났다.

[표 5-171] 나로 하여금 아픈 기억을 자주 떠올리게 하는 일

(단위: %, 점)

구분	n	1	2	3	4	5	없다 (%)	있다 (%)	평균 (1~5)	표준 편차	유의성 검정 (t/F)	
전 체	(17,045)	45.1	37.3	14.5	3.0	0.1	82.4	17.6	1.76	0.82	-	
성별	남자	(8,471)	45.4	37.3	14.4	2.8	0.2	82.7	17.3	1.75	0.81	-1.283 (0.200)
	여자	(8,574)	44.8	37.3	14.6	3.2	0.1	82.1	17.9	1.77	0.82	
연령별	15~19	(934)	48.7	35.4	13.8	1.9	0.2	84.2	15.8	1.69	0.79	4.091 (0.001)**
	20대	(2,456)	44.7	39.9	13.1	2.3	0.0	84.6	15.4	1.73	0.78	
	30대	(2,415)	45.6	38.9	12.3	3.1	0.1	84.5	15.5	1.73	0.80	
	40대	(3,021)	46.1	36.8	13.7	3.3	0.1	82.9	17.1	1.75	0.82	
	50대	(3,258)	43.2	37.4	16.6	2.6	0.3	80.6	19.4	1.79	0.83	
	60대 이상	(4,961)	45.0	35.8	15.6	3.5	0.1	80.8	19.2	1.78	0.84	
지역별	서울	(2,854)	40.0	46.0	11.5	2.4	0.1	86.1	13.9	1.76	0.75	29.939 (0.000)***
	부산	(1,194)	47.4	31.1	15.9	5.2	0.4	78.6	21.4	1.80	0.91	
	대구	(853)	47.5	32.2	15.9	4.1	0.2	79.7	20.3	1.77	0.88	
	인천	(1,052)	34.9	45.4	16.5	3.2	0.0	80.3	19.7	1.88	0.79	
	광주	(522)	50.7	32.6	12.2	4.3	0.1	83.3	16.7	1.70	0.85	
	대전	(526)	46.1	30.5	20.9	2.4	0.0	76.7	23.3	1.80	0.85	
	울산	(407)	43.9	43.6	9.5	3.0	0.0	87.5	12.5	1.72	0.76	
	세종	(141)	65.8	25.1	7.8	1.3	0.0	90.9	9.1	1.45	0.70	
	경기	(3,923)	45.0	42.5	10.7	1.8	0.0	87.5	12.5	1.69	0.73	
	강원	(568)	40.7	35.9	17.4	5.3	0.8	76.6	23.4	1.90	0.92	
	충북	(575)	24.8	47.0	25.4	2.4	0.5	71.7	28.3	2.07	0.80	
	충남	(759)	39.8	21.6	33.0	5.5	0.1	61.5	38.5	2.04	0.98	
	전북	(651)	53.4	35.6	9.9	0.9	0.1	89.0	11.0	1.59	0.71	
	전남	(671)	64.1	26.2	8.1	1.2	0.4	90.3	9.7	1.48	0.73	
	경북	(937)	48.6	28.9	20.3	2.1	0.1	77.5	22.5	1.76	0.85	
	경남	(1,159)	59.1	24.5	12.3	4.1	0.0	83.6	16.4	1.61	0.85	
제주	(253)	26.5	42.8	22.0	8.6	0.2	69.2	30.8	2.13	0.91		

구분		n	1	2	3	4	5	없다 (%)	있다 (%)	평균 (1-5)	표준 편차	유의성 검정 (t/F)
학력	중졸이하	(2,967)	47.9	33.3	15.8	2.9	0.1	81.2	18.8	1.74	0.83	2.080 (0.101)
	고졸	(5,577)	44.3	37.8	14.9	2.9	0.2	82.0	18.0	1.77	0.82	
	대재이상	(8,248)	44.4	38.7	13.7	3.1	0.1	83.0	17.0	1.76	0.81	
	모름/무응답	(254)	54.4	28.6	13.5	3.3	0.1	83.0	17.0	1.66	0.84	
직업 유무	있다	(12,054)	43.9	38.7	14.5	2.7	0.1	82.6	17.4	1.76	0.81	1.833 (0.067)
	없다	(4,991)	48.0	33.8	14.5	3.5	0.1	81.8	18.2	1.74	0.84	
종사상 지위	임금근로자	(8,145)	43.1	38.7	15.1	2.9	0.2	81.8	18.2	1.78	0.82	6.464 (0.002)**
	자영업자	(3,396)	45.9	38.1	13.6	2.3	0.1	84.1	15.9	1.72	0.79	
	무급가족종사자	(513)	43.3	42.7	10.4	3.5	0.1	86.0	14.0	1.74	0.79	
고용 형태	상용근로자	(6,715)	42.4	39.2	15.3	3.1	0.1	81.5	18.5	1.79	0.82	2.785 (0.005)**
	임시/일용근로자	(1,429)	46.5	36.7	14.5	2.1	0.2	83.2	16.8	1.73	0.80	
건강 상태	좋음	(10,715)	49.6	35.9	11.8	2.6	0.1	85.5	14.5	1.68	0.79	141.286 (0.000)***
	보통	(5,103)	36.4	40.8	19.3	3.3	0.1	77.3	22.7	1.90	0.83	
	나쁨	(1,226)	41.5	35.2	18.2	4.8	0.3	76.6	23.4	1.87	0.90	
개인 소득	소득 없음	(3,413)	47.5	36.1	13.2	3.1	0.2	83.6	16.4	1.72	0.82	3.818 (0.004)**
	200만원 미만	(3,985)	47.1	33.7	15.8	3.3	0.1	80.8	19.2	1.76	0.84	
	200-300만원 미만	(4,510)	43.3	39.3	15.2	2.1	0.1	82.6	17.4	1.76	0.79	
	300-400만원 미만	(3,208)	43.6	40.7	12.8	2.8	0.1	84.3	15.7	1.75	0.79	
	400만원 이상	(1,930)	43.7	36.3	15.2	4.5	0.3	80.0	20.0	1.81	0.87	
혼인 상태	미혼	(5,541)	45.2	38.0	13.9	2.7	0.1	83.3	16.7	1.74	0.80	30.238 (0.000)***
	기혼	(8,562)	46.4	37.3	13.3	2.9	0.1	83.7	16.3	1.73	0.81	
	사별/이혼/별거	(2,942)	41.0	36.0	18.9	3.8	0.3	77.1	22.9	1.86	0.87	
가구 원수	1인	(4,259)	41.8	36.7	17.6	3.6	0.2	78.6	21.4	1.84	0.85	7.090 (0.000)***
	2인 이상	(12,786)	46.2	37.5	13.5	2.8	0.1	83.7	16.3	1.73	0.80	
주거 형태	자기집	(13,199)	45.9	36.6	14.4	2.9	0.1	82.5	17.5	1.75	0.82	27.230 (0.000)***
	전세	(2,619)	45.2	38.9	13.6	2.1	0.1	84.2	15.8	1.73	0.78	
	월세/사글세/무상	(1,227)	35.9	41.8	16.9	5.3	0.1	77.6	22.4	1.92	0.86	
주택 유형	단독주택	(5,524)	42.1	38.6	16.5	2.7	0.1	80.7	19.3	1.80	0.82	13.247 (0.000)***
	아파트	(8,563)	46.5	36.3	13.6	3.4	0.2	82.8	17.2	1.75	0.83	
	연립/다세대/기타	(2,958)	46.5	37.8	13.5	2.1	0.0	84.3	15.7	1.71	0.78	
기초생활 수급	해당	(396)	35.5	37.9	20.0	6.3	0.2	73.5	26.5	1.98	0.91	5.429 (0.000)***
	비해당	(16,649)	45.3	37.3	14.4	2.9	0.1	82.6	17.4	1.75	0.81	
다문화 가정	해당	(73)	56.5	24.0	11.5	8.0	0.0	80.5	19.5	1.71	0.96	-0.428 (0.670)
	비해당	(16,972)	45.1	37.4	14.5	3.0	0.1	82.4	17.6	1.76	0.82	
가구 소득	소득 없음	(101)	28.5	49.3	16.8	5.2	0.2	77.8	22.2	1.99	0.83	4.490 (0.000)***
	200만원 미만	(2,229)	47.0	31.1	17.9	4.0	0.1	78.0	22.0	1.79	0.88	
	200-300만원 미만	(2,374)	41.8	39.6	16.1	2.3	0.2	81.4	18.6	1.80	0.81	
	300-400만원 미만	(2,895)	44.8	38.5	13.7	2.9	0.1	83.3	16.7	1.75	0.81	
	400-500만원 미만	(2,440)	43.9	38.9	13.7	3.3	0.2	82.8	17.2	1.77	0.82	
	500-600만원 미만	(2,689)	46.5	37.7	12.6	3.2	0.0	84.2	15.8	1.73	0.80	
	600만원 이상	(4,318)	46.4	36.9	14.0	2.5	0.1	83.3	16.7	1.73	0.80	

* p<0.05, ** p<0.01, *** p<0.001

지난 1년 동안 ‘나로 하여금 아픈 기억을 자주 떠올리게 하는 일’을 경험했다는 응답은 전반적 행복감, 어제 행복감, 어제 미소/웃음 정도, 현재 자신의 사다리 위치, 5년 전 삶의 만족도, 5년 후 삶의 만족도가 낮은 집단(0~4)에서 많았다.

[표 5-172] 나로 하여금 아픈 기억을 자주 떠올리게 하는 일 : 주관적 인식

(단위: %, 점)

구분		n	1	2	3	4	5	없다 (%)	있다 (%)	평균 (1~5)	표준 편차	유의성 검정 (t/F)
전 체		(17,045)	45.1	37.3	14.5	3.0	0.1	82.4	17.6	1.76	0.82	-
전반적 행복감	0~4	(1,085)	33.8	39.1	20.6	5.6	1.0	72.8	27.2	2.01	0.92	117.724 (0.000)***
	5	(3,085)	35.9	42.0	19.8	2.2	0.1	77.9	22.1	1.89	0.80	
	6~10	(12,875)	48.3	36.0	12.7	2.9	0.1	84.3	15.7	1.71	0.80	
어제 행복감	0~4	(1,242)	34.5	37.9	21.2	5.6	0.8	72.4	27.6	2.00	0.92	75.631 (0.000)***
	5	(3,701)	41.6	39.0	17.4	2.0	0.1	80.5	19.5	1.80	0.80	
	6~10	(12,102)	47.3	36.7	12.9	3.0	0.1	84.0	16.0	1.72	0.81	
어제 미소/웃음	0~4	(1,816)	40.8	35.0	19.2	4.4	0.5	75.8	24.2	1.89	0.90	26.657 (0.000)***
	5	(4,029)	43.8	39.5	14.6	1.9	0.2	83.3	16.7	1.75	0.78	
	6~10	(11,200)	46.3	36.9	13.7	3.1	0.1	83.1	16.9	1.74	0.81	
사다리 위치	0~4	(1,589)	35.3	35.8	23.4	4.9	0.6	71.0	29.0	2.00	0.92	94.131 (0.000)***
	5	(3,034)	41.1	39.5	16.9	2.3	0.1	80.6	19.4	1.81	0.81	
	6~10	(12,421)	47.3	36.9	12.8	2.9	0.1	84.3	15.7	1.71	0.80	
5년 전 삶의 만족도	0~4	(1,512)	39.0	38.8	17.3	4.7	0.3	77.7	22.3	1.88	0.87	24.709 (0.000)***
	5	(4,140)	42.0	40.0	16.2	1.7	0.0	82.0	18.0	1.78	0.78	
	6~10	(11,393)	47.0	36.1	13.5	3.2	0.1	83.2	16.8	1.73	0.82	
5년 후 삶의 만족도	0~4	(1,138)	35.3	39.4	19.5	5.3	0.4	74.8	25.2	1.96	0.89	63.307 (0.000)***
	5	(2,596)	39.8	38.6	19.0	2.6	0.1	78.3	21.7	1.85	0.82	
	6~10	(13,311)	47.0	36.9	13.2	2.9	0.1	83.8	16.2	1.72	0.81	

* p<0.05, ** p<0.01, *** p<0.001

제6장

일상 재구성

- 제1절 어제 기상 및 취침 시각
- 제2절 어제 중요한 일(1+2순위)
- 제3절 어제 중요한 일(1순위)과 가까운 활동
- 제4절 어제 중요한 일(1순위)을 함께 한 사람
- 제5절 어제 중요한 일(1순위)을 하면서 느낀 감정
- 제6절 어제 중요한 일(2순위)과 가까운 활동
- 제7절 어제 중요한 일(2순위)을 함께 한 사람
- 제8절 어제 중요한 일(2순위)을 하면서 느낀 감정

제 1절 어제 기상 및 취침 시각

NATIONAL ASSEMBLY FUTURES INSTITUTE

1 어제 기상 및 취침 시각

가. 전체 분석

어제 일어난 시각과 잠든 시각을 물은 결과, 평균 기상 시각은 6.9시(6시 54분), 평균 취침 시각은 23.0시(23시 0분)로 조사되었다.

(n=17,045, 단위: 시)

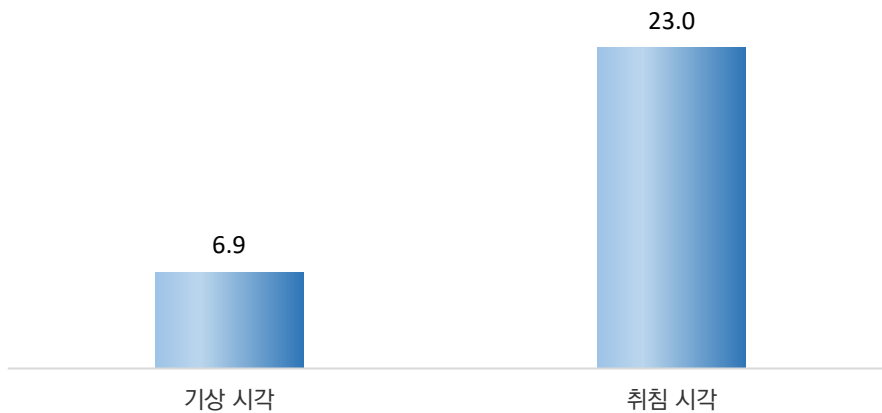

[그림 6-1] 어제 기상 및 취침 시각

나. 특성별 분석

평균 기상 시각은 성별로는 큰 차이가 없었으며, 연령별로는 60대 이상(6.3시)이 가장 빠르고 20대(7.7시)가 가장 늦었다. 지역별로는 전남(6.5시)이 가장 빠르고 대구(7.1시), 인천(7.1시), 세종(7.1시)이 가장 늦은 것으로 나타났다.

평균 취침 시각은 성별로는 큰 차이가 없었으며, 연령별로는 60대 이상(22.3시)이 가장 빠르고 20대(23.8시)가 가장 늦었다. 지역별로는 강원(22.4시)이 가장 빠르고 대전(23.5시)이 가장 늦은 것으로 나타났다.

[표 6-1] 어제 기상 및 취침 시각

(단위: 시)

구분		n	기상 시각	취침 시각
전 체		(17,045)	6.9	23.0
성별	남자	(8,471)	7.0	23.1
	여자	(8,574)	6.9	22.9
연령별	15~19	(934)	7.6	23.7
	20대	(2,456)	7.7	23.8
	30대	(2,415)	7.3	23.4
	40대	(3,021)	7.0	23.1
	50대	(3,258)	6.7	22.9
	60대 이상	(4,961)	6.3	22.3
지역별	서울	(2,854)	6.9	23.2
	부산	(1,194)	7.0	22.9
	대구	(853)	7.1	23.1
	인천	(1,052)	7.1	23.3
	광주	(522)	6.9	23.1
	대전	(526)	6.9	23.5
	울산	(407)	6.7	22.7
	세종	(141)	7.1	23.1
	경기	(3,923)	7.0	23.0
	강원	(568)	7.0	22.4
	충북	(575)	6.8	23.0
	충남	(759)	6.7	22.9
	전북	(651)	6.9	22.9
	전남	(671)	6.5	22.7
	경북	(937)	6.9	22.6
	경남	(1,159)	6.8	22.9
	제주	(253)	7.0	23.1

구분		n	기상 시각	취침 시각
학력	중졸이하	(2,967)	6.5	22.4
	고졸	(5,577)	6.8	22.8
	대재이상	(8,248)	7.2	23.4
	모름/무응답	(254)	6.1	22.0
직업 유무	있다	(12,054)	6.9	23.0
	없다	(4,991)	7.0	23.1
종사상 지위	임금근로자	(8,145)	7.0	23.1
	자영업자	(3,396)	6.7	22.8
	무급가족종사자	(513)	6.4	22.5
고용 형태	상용근로자	(6,715)	7.0	23.2
	임시/일용근로자	(1,429)	6.9	22.9
건강 상태	좋음	(10,715)	7.1	23.2
	보통	(5,103)	6.7	22.8
	나쁨	(1,226)	6.3	22.2
개인 소득	소득 없음	(3,413)	7.2	23.2
	200만원 미만	(3,985)	6.6	22.6
	200~300만원 미만	(4,510)	7.0	23.1
	300~400만원 미만	(3,208)	7.0	23.1
	400만원 이상	(1,930)	6.8	23.1
혼인 상태	미혼	(5,541)	7.5	23.6
	기혼	(8,562)	6.7	22.8
	사별/이혼/별거	(2,942)	6.4	22.4
가구 원수	1인	(4,259)	6.9	22.9
	2인 이상	(12,786)	6.9	23.0
주거 형태	자기집	(13,199)	6.8	22.9
	전세	(2,619)	7.1	23.2
	월세/사글세/무상	(1,227)	7.4	23.5
주택 유형	단독주택	(5,524)	6.8	22.8
	아파트	(8,563)	7.0	23.1
	연립/다세대/기타	(2,958)	7.0	23.2
기초생활 수급	해당	(396)	6.7	22.7
	비해당	(16,649)	6.9	23.0
다문화 가정	해당	(73)	7.0	22.9
	비해당	(16,972)	6.9	23.0
가구 소득	소득 없음	(101)	6.9	22.8
	200만원 미만	(2,229)	6.5	22.4
	200~300만원 미만	(2,374)	6.9	22.9
	300~400만원 미만	(2,895)	7.0	23.0
	400~500만원 미만	(2,440)	7.1	23.2
	500~600만원 미만	(2,689)	7.0	23.1
	600만원 이상	(4,318)	7.0	23.2

제 2 절

어제 중요한 일(1+2순위)

NATIONAL ASSEMBLY FUTURES INSTITUTE

1 어제 중요한 일(1+2순위)

가. 전체 분석

어제 중요한 일 3가지 중 중요도가 높은 두 가지 활동이 무엇인지 묻은 결과, '직업 관련 일'이 87.0%로 가장 많고, 그 다음으로 '가정 내 활동'(23.8%), '개인적 친교 활동'(15.2%), '휴식'(15.2%), '음식섭취'(11.2%) 등이 그 뒤를 이었다.

[표 6-2] 어제 중요한 일(1+2순위)

구분	비율(%)
전 체	(n=17,045)
직업 관련 일(구직/창업 활동 포함)	87.0
가정 내 활동	23.8
개인적 친교 활동	15.2
휴식	15.2
음식섭취(식사, 음주 등)	9.5
미디어 시청/활용	8.0
학교 활동 외 학습 활동	7.7
가족과 대화	4.8
스포츠/레저 활동	4.3
학습(학교 활동)	4.3
수면	3.9
여가 취미활동, 교양학습	3.7
건강관리(요양, 병·의원 방문 등)	3.2
가족 돌보기(아이 돌봄)	2.7
쇼핑 및 서비스 구매(매장)	2.3
반려동물/식물 돌보기	1.7
게임	1.4
위생/외모 관리	1.3
사회적 참여 활동	1.3
문화/관광 활동	1.2
쇼핑 및 서비스 구매(온라인)	0.8
이동	0.6
가족원 간호/도움/교육	0.2
자원봉사	0.1

제3절

어제 중요한 일(1순위)과 가까운 활동

NATIONAL ASSEMBLY FUTURES INSTITUTE

1 어제 중요한 일(1순위)과 가까운 활동

가. 전체 분석

어제 중요하다고 생각한 일 3개 중 가장 중요도가 높은 활동이 무엇인지 묻은 결과, '직업 관련 일'이 46.5%로 가장 많고, 그 다음으로 '가정 내 활동'(11.6%), '개인적 친교 활동'(7.2%), '휴식'(4.3%), '음식섭취'(4.2%) 등이 그 뒤를 이었다.

[표 6-3] 어제 중요한 일(1순위)과 가까운 활동

구분	비율(%)
전 체	(n=17,045)
직업 관련 일(구직/창업 활동 포함)	46.5
가정 내 활동	11.6
개인적 친교 활동	7.2
휴식	4.3
음식섭취(식사, 음주 등)	4.2
학교 활동 외 학습 활동	4.1
미디어 시청/활용	2.6
학습(학교 활동)	2.4
수면	2.3
가족과 대화	2.3
스포츠/레저 활동	2.3
건강관리(요양, 병·의원 방문 등)	2.1
여가 취미활동, 교양학습	1.6
가족 돌보기(아이 돌봄)	1.4
쇼핑 및 서비스 구매(매장)	0.9
사회적 참여 활동	0.8
반려동물/식물 돌보기	0.8
문화/관광 활동	0.7
위생/외모 관리	0.6
게임	0.6
쇼핑 및 서비스 구매(온라인)	0.4
이동	0.2
가족원 간호/도움/교육	0.1
자원봉사	0.0

제 4 절

어제 중요한 일(1순위)을 함께 한 사람

NATIONAL ASSEMBLY FUTURES INSTITUTE

1 어제 중요한 일(1순위)을 함께 한 사람

가. 전체 분석

어제 중요한 일(1순위)을 함께 한 사람을 모두 물은 결과, '직장 동료'가 32.4%로 가장 많고, 그 다음으로 '혼자'(29.4%), '친구'(17.0%), '배우자'(14.2%), '그 외 다른 사람'(9.2%) 순으로 많이 응답되었다.

(n=17,045, 단위: %)

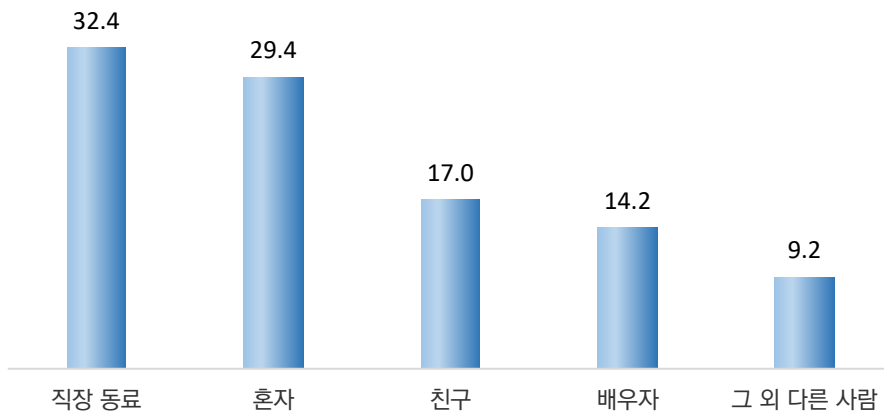

[그림 6-2] 중요도 1순위 일을 함께 한 사람(상위 5위)

[표 6-4] 중요도 1순위 일을 함께 한 사람(상위 5위)

(단위: %)

구분	n	직장 동료	혼자	친구	배우자	그 외 다른 사람	
전 체	(17,045)	32.4	29.4	17.0	14.2	9.2	
성별	남자	(8,471)	38.4	25.2	17.6	15.2	9.6
	여자	(8,574)	26.5	33.6	16.5	13.3	8.9
연령별	15~19	(934)	1.8	26.2	62.3	0.7	11.2
	20대	(2,456)	37.2	25.5	31.4	2.6	7.8
	30대	(2,415)	48.8	21.5	14.6	10.6	6.3
	40대	(3,021)	43.6	25.0	9.4	17.3	9.0
	50대	(3,258)	36.7	28.0	10.3	18.3	10.9
	60대 이상	(4,961)	18.1	39.5	11.7	19.8	10.1
지역별	서울	(2,854)	33.2	23.3	21.5	14.7	16.6
	부산	(1,194)	29.3	31.9	18.9	13.0	1.6
	대구	(853)	26.3	34.9	14.5	12.9	7.9
	인천	(1,052)	46.8	22.3	19.3	12.4	9.4
	광주	(522)	42.0	25.0	15.0	13.3	6.8
	대전	(526)	36.3	30.4	15.3	10.7	10.0
	울산	(407)	22.5	39.8	17.3	17.0	1.1
	세종	(141)	21.2	36.6	15.4	15.7	2.2
	경기	(3,923)	37.1	27.6	16.2	14.5	10.1
	강원	(568)	18.9	43.3	12.4	11.8	4.6
	충북	(575)	34.4	29.4	12.1	16.3	7.5
	충남	(759)	26.2	33.7	16.5	13.2	8.4
	전북	(651)	27.4	25.4	24.4	16.3	14.4
	전남	(671)	31.4	26.8	14.2	16.9	11.3
	경북	(937)	20.5	36.1	14.5	18.3	5.1
경남	(1,159)	32.2	36.2	15.0	11.3	2.7	
제주	(253)	23.9	30.9	9.5	18.9	15.2	
학력	중졸이하	(2,967)	7.7	40.4	24.1	14.8	9.4
	고졸	(5,577)	31.1	31.8	11.0	18.1	10.3
	대재이상	(8,248)	43.0	23.5	18.6	11.4	8.3
	모름/무응답	(254)	4.5	41.1	15.1	14.4	14.4
직업 유무	있다	(12,054)	45.5	22.9	11.5	15.2	10.4
	없다	(4,991)	0.8	45.1	30.3	11.9	6.4
종사상 지위	임금근로자	(8,145)	59.1	17.0	12.9	10.6	6.6
	자영업자	(3,396)	18.7	36.1	9.4	21.0	19.5
	무급가족종사자	(513)	6.5	29.5	4.0	51.0	9.9
고용 형태	상용근로자	(6,715)	61.1	15.6	13.3	10.5	6.2
	임시/일용근로자	(1,429)	49.4	23.8	11.1	10.7	8.4
건강 상태	좋음	(10,715)	35.7	25.6	19.8	12.8	10.4
	보통	(5,103)	31.0	32.4	13.1	16.8	7.4
	나쁨	(1,226)	9.1	50.7	9.6	15.7	6.9

구분		n	직장 동료	혼자	친구	배우자	그 외 다른 사람
개인 소득	소득 없음	(3,413)	0.9	40.3	32.4	15.7	7.0
	200만원 미만	(3,985)	19.8	41.1	14.5	13.6	8.0
	200~300만원 미만	(4,510)	47.1	23.8	12.6	10.9	10.1
	300~400만원 미만	(3,208)	50.3	18.7	12.2	15.4	10.8
	400만원 이상	(1,930)	49.9	17.2	13.5	19.1	11.0
혼인 상태	미혼	(5,541)	37.6	26.3	30.8	0.3	8.6
	기혼	(8,562)	32.3	25.0	9.0	28.2	8.8
	사별/이혼/별거	(2,942)	22.8	48.1	14.7	0.1	11.6
가구 원수	1인	(4,259)	34.5	41.2	16.8	0.5	10.6
	2인 이상	(12,786)	31.7	25.5	17.1	18.8	8.8
주거 형태	자기집	(13,199)	29.8	29.8	16.9	15.8	8.8
	전세	(2,619)	43.0	25.3	17.2	10.1	11.7
	월세/사글세/무상	(1,227)	37.8	33.8	18.5	5.9	9.1
주택 유형	단독주택	(5,524)	26.5	33.4	15.2	17.2	8.1
	아파트	(8,563)	33.5	28.5	17.8	13.3	8.4
	연립/다세대/기타	(2,958)	40.1	24.9	18.3	11.4	13.6
기초생활 수급	해당	(396)	14.5	49.1	16.6	5.1	5.1
	비해당	(16,649)	32.8	29.0	17.1	14.5	9.3
다문화 가정	해당	(73)	29.4	30.5	19.3	12.1	4.0
	비해당	(16,972)	32.4	29.4	17.0	14.3	9.2
가구 소득	소득 없음	(101)	13.1	42.0	21.3	8.0	5.4
	200만원 미만	(2,229)	12.0	50.9	14.6	10.7	7.7
	200~300만원 미만	(2,374)	32.3	34.6	14.7	11.1	10.6
	300~400만원 미만	(2,895)	34.0	28.0	15.4	16.8	9.0
	400~500만원 미만	(2,440)	33.5	26.8	17.4	15.5	9.3
	500~600만원 미만	(2,689)	37.5	24.2	17.9	15.2	7.8
	600만원 이상	(4,318)	38.6	20.8	19.8	14.9	10.3

제 5 절

어제 중요한 일(1순위)을 하면서 느낀 감정

NATIONAL ASSEMBLY FUTURES INSTITUTE

0 종합 분석

어제 중요한 일(1순위)을 하면서 7가지 감정 각각을 얼마나 느꼈는지 묻은 결과, 경험 정도는 '평온함 및 편안함'(5.49점), '즐거움'(5.37점), '바쁨'(3.84점) 등의 순으로 높았으며, '우울'(1.89점)이 가장 낮았다.

(n=17,045, 평균=0~10 / 단위: %, 점)

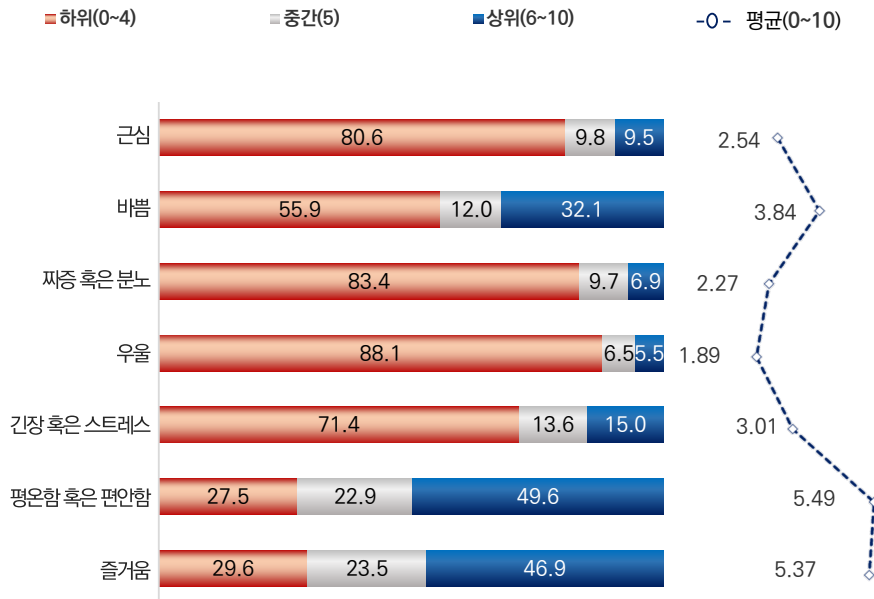

[그림 6-3] 중요도 1순위 일을 하면서 느낀 감정

1 근심

가. 전체 분석

어제 중요한 일(1순위)을 하면서 근심을 얼마나 느꼈는지 묻은 결과, 응답자의 9.5%는 10점 만점 기준 6점 이상으로 경험했다고 응답(상위: 6~10점)하였고, 4점 이하 경험하지 않았다는 응답은 80.6%(하위: 0~4점)로 나타났다.

경험 정도를 평균으로 환산하면 10점 만점 기준 2.54점이다.

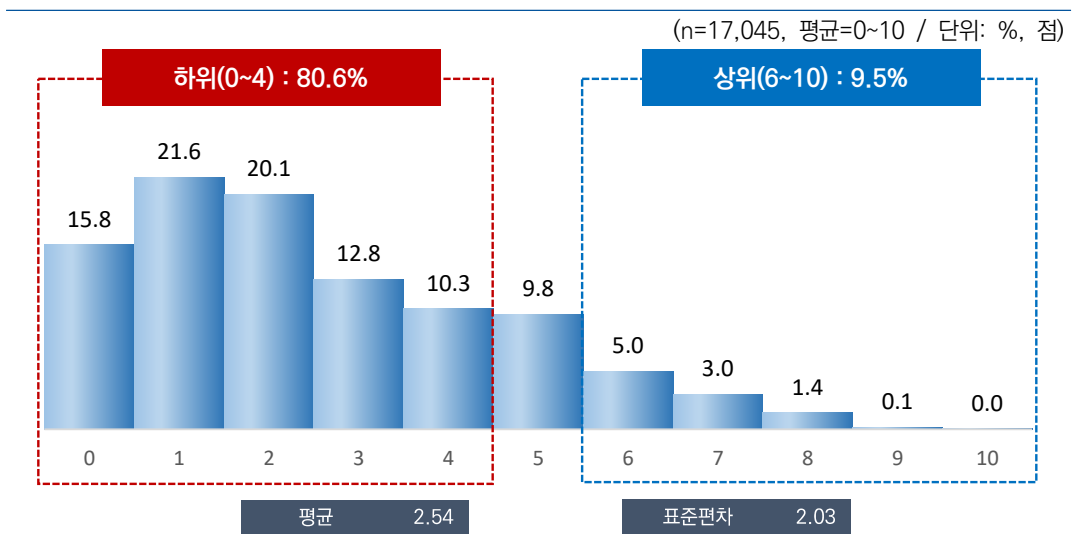

[그림 6-4] 어제 중요한 일(1순위)을 하면서 느낀 감정 - 근심

나. 특성별 분석

어제 중요한 일(1순위)을 하면서 근심을 얼마나 많이 느꼈는지에 대해, 성별로는 남자(2.59점)가 여자(2.49점)에 비해 높았다. 연령별로는 50대(2.62점)가 가장 높고, 20대(2.41점)가 가장 낮았다.

지역별로는 제주(3.07점), 직업 유무별로는 있음(2.59점), 종사상 지위별로는 자영업자(2.67점), 고용 형태별로는 상용근로자(2.62점), 건강 상태별로는 보통(3.09점), 주거 형태별로는 전세(2.73점), 기초생활 수급 여부별로는 해당(2.91점), 가구 소득별로는 소득 없음(3.49점) 계층에서 상대적으로 높게 나타났다.

조사참여 요일별로는 ‘화~금’(2.64점)이 ‘토~일’(2.43점)에 비해 0.21점 높았다.

[표 6-5] 어제 중요한 일(1순위)을 하면서 느낀 감정 - 근심

(단위: %, 점)

구분	n	0	1	2	3	4	5	6	7	8	9	10	하위 (0-4) (%)	중간 (5) (%)	상위 (6-10) (%)	평균 (0-10)	표준 편차	우양성 검정 (t/F)	
전 체	(17,045)	15.8	21.6	20.1	12.8	10.3	9.8	5.0	3.0	1.4	0.1	0.0	80.6	9.8	9.5	2.54	2.03	-	
조사참여 요일	화~금	(9,183)	14.7	19.8	20.5	14.1	10.7	9.7	5.4	3.2	1.6	0.2	79.9	9.7	10.4	2.64	2.04	6.973 (0.000) ***	
	토~일	(7,862)	17.1	23.7	19.7	11.3	9.8	10.0	4.5	2.7	1.2	0.1	81.6	10.0	8.5	2.43	2.01		
성별	남자	(8,471)	15.4	20.9	19.6	13.6	10.7	9.8	5.1	3.4	1.3	0.1	80.2	9.8	10.0	2.59	2.04	3.217 (0.001) **	
	여자	(8,574)	16.2	22.2	20.6	12.1	10.0	9.8	4.9	2.6	1.5	0.2	81.1	9.8	9.1	2.49	2.02		
연령별	15~19	(934)	17.6	20.0	17.8	12.6	10.7	10.8	4.7	4.1	1.4	0.3	0.0	78.7	10.8	10.6	2.61	2.12	
	20대	(2,456)	17.5	23.0	18.9	13.1	9.2	11.1	3.2	2.3	1.7	0.0	0.0	81.7	11.1	7.2	2.41	1.99	
	30대	(2,415)	14.7	21.8	20.6	14.2	10.6	8.8	4.7	2.6	1.8	0.1	0.1	81.8	8.8	9.4	2.55	2.01	5.175 (0.000) ***
	40대	(3,021)	13.6	21.5	20.4	12.7	12.3	9.4	5.9	2.7	1.4	0.1	0.1	80.4	9.4	10.2	2.64	2.01	
	50대	(3,258)	15.2	19.0	22.0	12.7	11.1	10.3	5.2	3.2	1.1	0.3	0.0	79.9	10.3	9.7	2.62	2.02	
	60대 이상	(4,961)	16.9	22.8	19.5	12.3	9.0	9.5	5.3	3.3	1.2	0.2	0.0	80.5	9.5	10.0	2.48	2.05	
지역별	서울	(2,854)	15.5	22.7	22.6	14.7	8.8	7.6	4.6	2.1	1.4	0.1	0.0	84.2	7.6	8.2	2.39	1.92	
	부산	(1,194)	24.5	26.7	23.7	10.2	6.2	4.5	1.3	1.9	1.1	0.0	0.0	91.3	4.5	4.3	1.81	1.74	
	대구	(853)	14.0	23.4	32.1	13.0	4.2	4.7	4.2	3.6	0.9	0.1	0.0	86.6	4.7	8.7	2.25	1.84	
	인천	(1,052)	9.4	19.9	15.8	13.9	21.1	8.5	4.9	4.5	1.9	0.1	0.0	80.1	8.5	11.4	2.97	2.00	
	광주	(522)	24.1	22.2	15.5	14.4	6.1	10.2	4.1	2.3	1.0	0.1	0.0	82.3	10.2	7.5	2.22	2.02	
	대전	(526)	16.1	24.0	15.5	11.1	11.4	15.6	3.1	2.1	1.1	0.0	0.0	78.1	15.6	6.3	2.54	2.00	
	울산	(407)	17.6	27.9	25.6	8.5	7.0	6.8	3.3	1.7	1.7	0.0	0.0	86.5	6.8	6.7	2.11	1.87	
	세종	(141)	33.4	21.1	19.7	12.8	6.8	3.6	2.0	0.7	0.0	0.0	0.0	93.7	3.6	2.7	1.61	1.62	53.504 (0.000) ***
	경기	(3,923)	6.9	17.4	21.3	14.7	15.7	13.7	5.6	2.8	1.6	0.1	0.0	76.0	13.7	10.2	3.04	1.91	
	강원	(568)	17.3	27.5	18.2	9.1	7.3	8.9	3.6	4.8	2.7	0.6	0.1	79.4	8.9	11.7	2.48	2.24	
	충북	(575)	7.7	15.7	21.5	15.1	11.8	19.0	6.0	2.4	0.2	0.5	0.1	71.7	19.0	9.2	3.06	1.91	
	충남	(759)	18.9	11.2	13.6	16.7	13.3	14.7	8.5	2.3	0.7	0.1	0.0	73.8	14.7	11.5	2.88	2.08	
	전북	(651)	25.8	28.4	16.3	11.1	5.9	5.7	3.2	2.8	0.6	0.1	0.1	87.5	5.7	6.9	1.92	1.93	
	전남	(671)	29.2	23.7	21.9	8.1	2.7	4.9	5.3	3.1	1.1	0.1	0.1	85.4	4.9	9.6	1.91	2.03	
	경북	(937)	20.8	17.6	13.4	11.2	6.7	10.0	10.7	6.2	2.8	0.5	0.0	69.7	10.0	20.3	2.90	2.46	
	경남	(1,159)	24.3	28.2	14.8	9.2	7.0	7.7	3.9	3.8	1.1	0.0	0.0	83.6	7.7	8.7	2.10	2.07	
제주	(253)	6.1	26.3	19.5	8.2	8.8	17.7	6.6	2.9	2.5	0.4	1.1	68.9	17.7	13.4	3.07	2.23		

2022년 한국인의 행복조사(2차조사) - 기초분석 보고서 - ...

구분		n	0	1	2	3	4	5	6	7	8	9	10	하위 (0-4) (%)	중간 (5) (%)	상위 (6-10) (%)	평균 (0-10)	표준 편차	유의성 검정 (t/F)
학력	중졸이하	(2,967)	19.9	21.5	20.7	12.3	7.2	8.9	4.5	3.5	1.2	0.2	0.0	81.6	8.9	9.5	2.37	2.06	9.884 (0.000) ***
	고졸	(5,577)	15.0	21.7	20.1	13.2	10.8	10.1	5.0	2.8	1.2	0.2	0.0	80.8	10.1	9.1	2.55	2.00	
	대재이상	(8,248)	14.9	21.1	20.0	12.9	11.3	10.0	5.2	2.9	1.6	0.1	0.0	80.2	10.0	9.7	2.60	2.03	
	모름/무응답	(254)	16.4	33.2	15.5	8.0	5.5	9.9	4.3	4.6	1.4	0.3	0.8	78.7	9.9	11.4	2.40	2.25	
직업 유무	있다	(12,054)	14.3	21.3	20.5	13.5	11.0	9.9	5.3	2.6	1.4	0.1	0.0	80.6	9.9	9.5	2.59	2.00	4.899 (0.000) ***
	없다	(4,991)	19.5	22.3	19.1	11.1	8.7	9.7	4.2	3.8	1.4	0.2	0.0	80.6	9.7	9.6	2.42	2.10	
종사상 자유	임금근로자	(8,145)	14.5	21.3	20.6	13.3	11.7	9.8	5.0	2.4	1.4	0.1	0.0	81.3	9.8	8.9	2.57	1.98	4.951 (0.007) **
	자영업자	(3,396)	13.7	20.4	20.3	14.5	9.9	10.4	6.1	3.3	1.3	0.1	0.1	78.8	10.4	10.8	2.67	2.03	
	무급가족종사자	(513)	14.4	26.5	21.6	11.6	7.9	8.0	5.1	2.5	2.2	0.1	0.1	82.0	8.0	10.0	2.44	2.04	
고용 형태	상용근로자	(6,715)	14.3	21.0	20.1	12.9	12.0	10.1	5.4	2.5	1.5	0.1	0.0	80.4	10.1	9.5	2.62	2.00	5.118 (0.000) ***
	임시/일용근로자	(1,429)	15.5	22.6	22.6	15.0	10.0	8.4	3.3	1.8	0.8	0.1	0.0	85.7	8.4	6.0	2.34	1.83	
건강 상태	좋음	(10,715)	18.4	24.3	21.9	12.7	8.5	7.0	3.7	2.2	1.1	0.1	0.0	85.9	7.0	7.1	2.23	1.90	361.600 (0.000) ***
	보통	(5,103)	10.2	16.2	17.6	13.6	14.6	15.6	6.8	3.7	1.5	0.2	0.1	72.2	15.6	12.2	3.09	2.05	
	나쁨	(1,226)	16.5	19.9	14.7	11.1	8.0	10.5	8.5	6.9	3.2	0.6	0.2	70.2	10.5	19.4	2.99	2.43	
개인 소득	소득 없음	(3,413)	18.7	22.3	19.2	11.1	9.4	9.7	4.3	3.6	1.5	0.2	0.0	80.6	9.7	9.6	2.45	2.09	10.522 (0.000) ***
	200만원 미만	(3,985)	18.4	21.7	20.5	12.2	8.8	9.4	4.4	3.1	1.2	0.3	0.0	81.6	9.4	9.0	2.42	2.04	
	200-300만원 미만	(4,510)	14.2	20.1	21.1	14.0	10.7	10.5	5.4	2.7	1.2	0.0	0.0	80.1	10.5	9.4	2.61	1.98	
	300-400만원 미만	(3,208)	13.4	22.3	20.6	13.4	11.9	9.0	5.3	2.5	1.4	0.1	0.1	81.6	9.0	9.4	2.59	1.98	
	400만원 이상	(1,930)	13.1	22.2	17.9	13.5	11.8	10.7	5.8	3.0	1.9	0.1	0.0	78.5	10.7	10.8	2.71	2.06	
혼인 상태	미혼	(5,541)	16.8	21.6	18.9	13.2	10.2	10.1	4.5	3.1	1.4	0.1	0.0	80.7	10.1	9.1	2.52	2.04	1.137 (0.321)
	기혼	(8,562)	14.5	22.0	21.4	12.8	10.7	9.1	4.9	2.8	1.4	0.1	0.0	81.5	9.1	9.4	2.54	2.00	
	사별/이혼/별거	(2,942)	17.7	20.1	18.6	12.1	9.3	11.4	6.0	3.2	1.2	0.3	0.0	77.9	11.4	10.7	2.59	2.10	
가구 원수	1인	(4,259)	16.3	21.2	18.0	13.5	10.1	11.3	5.1	2.7	1.5	0.2	0.0	79.1	11.3	9.6	2.59	2.06	1.581 (0.114)
	2인 이상	(12,786)	15.7	21.7	20.8	12.6	10.4	9.3	4.9	3.1	1.4	0.1	0.0	81.1	9.3	9.5	2.53	2.02	
주거 형태	자기집	(13,199)	16.5	22.3	20.4	12.1	10.2	9.0	4.9	3.2	1.4	0.1	0.0	81.4	9.0	9.6	2.49	2.03	19.218 (0.000) ***
	전세	(2,619)	12.4	18.2	20.2	16.0	12.2	13.0	5.0	1.8	1.1	0.1	0.0	78.9	13.0	8.0	2.73	1.92	
	월세/사글세/무상	(1,227)	16.1	21.3	16.3	14.4	8.2	12.1	5.3	3.4	2.3	0.4	0.2	76.3	12.1	11.6	2.70	2.18	
주택 유형	단독주택	(5,524)	16.5	21.7	19.0	12.9	9.4	10.1	5.4	3.5	1.4	0.1	0.0	79.5	10.1	10.4	2.56	2.07	0.715 (0.489)
	아파트	(8,563)	16.4	20.9	20.8	12.3	10.8	9.7	4.9	2.6	1.4	0.2	0.0	81.1	9.7	9.2	2.52	2.02	
	연립/다세대/기타	(2,958)	12.9	23.3	20.3	14.3	10.5	9.8	4.5	2.9	1.2	0.1	0.1	81.4	9.8	8.9	2.57	1.97	
기초생활 수급	해당	(396)	18.6	17.8	14.1	10.3	8.9	13.5	9.1	6.0	1.0	0.7	0.0	69.7	13.5	16.8	2.91	2.33	3.148 (0.002)* *
	비해당	(16,649)	15.7	21.7	20.2	12.9	10.4	9.7	4.9	2.9	1.4	0.1	0.0	80.9	9.7	9.4	2.53	2.02	
다문화 가정	해당	(73)	21.9	14.7	14.7	10.3	8.4	8.8	11.7	7.4	1.3	0.8	0.0	70.0	8.8	21.2	2.92	2.47	1.313 (0.193)
	비해당	(16,972)	15.8	21.6	20.1	12.8	10.3	9.8	4.9	3.0	1.4	0.1	0.0	80.7	9.8	9.5	2.54	2.03	
가구 소득	소득 없음	(101)	7.1	19.2	11.9	13.2	14.0	15.7	7.8	4.1	7.1	0.0	0.0	65.2	15.7	19.0	3.49	2.29	7.466 (0.000) ***
	200만원 미만	(2,229)	21.5	21.5	17.8	11.9	6.8	10.3	4.5	3.8	1.7	0.4	0.0	79.4	10.3	10.3	2.41	2.16	
	200-300만원 미만	(2,374)	15.6	17.7	19.8	15.0	9.5	12.4	5.4	3.1	1.3	0.1	0.0	77.8	12.4	9.9	2.68	2.03	
	300-400만원 미만	(2,895)	14.5	24.1	19.6	11.5	10.1	9.3	6.4	2.7	1.4	0.2	0.1	79.8	9.3	10.9	2.56	2.06	
	400-500만원 미만	(2,440)	14.4	22.7	20.2	12.7	11.7	9.6	4.2	3.3	1.2	0.1	0.0	81.6	9.6	8.8	2.55	1.99	
	500-600만원 미만	(2,689)	15.8	21.2	21.8	12.5	11.6	9.1	4.3	2.3	1.3	0.1	0.0	82.9	9.1	8.0	2.48	1.96	
	600만원 이상	(4,318)	14.9	21.7	20.9	13.2	11.1	9.0	4.8	2.9	1.3	0.1	0.0	81.8	9.0	9.2	2.54	1.99	

* p<0.05, ** p<0.01, *** p<0.001

2 바쁨

가. 전체 분석

어제 중요한 일(1순위)을 함께 하면서 바쁨을 얼마나 느꼈는지 묻은 결과, 응답자의 32.1%는 10점 만점 기준 6점 이상으로 경험했다고 응답(상위: 6~10점)하였고, 4점 이하 경험하지 않았다는 응답은 55.9%(하위: 0~4점)로 나타났다.

경험 정도를 평균으로 환산하면 10점 만점 기준 3.84점이다.

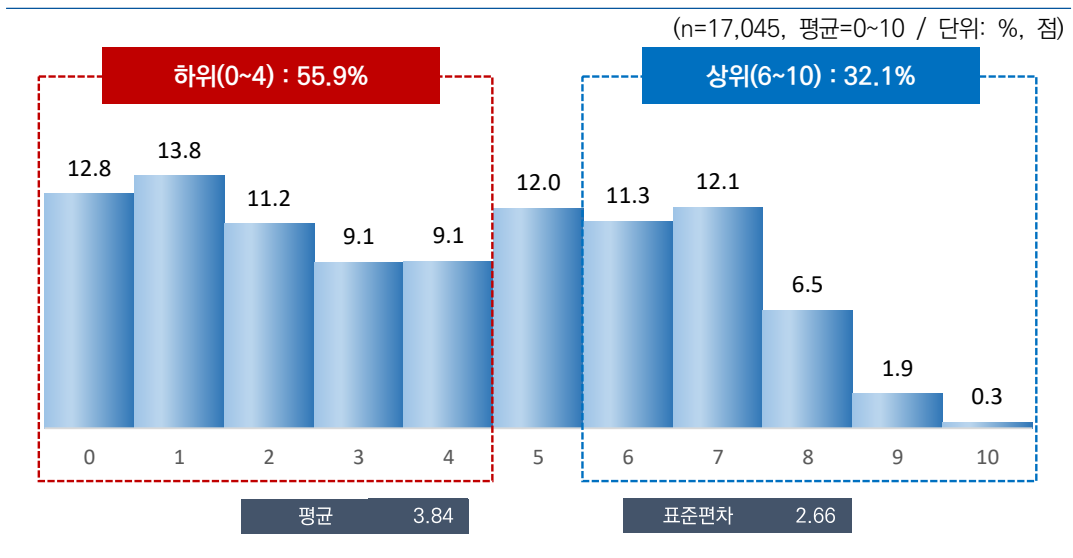

[그림 6-5] 어제 중요한 일(1순위)을 하면서 느낀 감정 - 바쁨

나. 특성별 분석

어제 중요한 일(1순위)을 하면서 바쁨을 얼마나 많이 느꼈는지에 대해, 성별로는 남자(3.87점)가 여자(3.81점)에 비해 높았다. 연령별로는 40대(4.23점)가 가장 높고, 15~19세(3.28점)가 가장 낮았다.

지역별로는 경기(4.75점), 학력별로는 대재 이상(4.05점), 직업 유무별로는 있음(4.23점), 종사상 지위별로는 자영업자(4.34점), 건강 상태별로는 보통(4.18점), 개인 소득별로는 300~400만원 미만(4.30점), 혼인 상태별로는 기혼(4.04점), 주거 형태별로는 전세(4.23점), 주택 유형별로는 연립/다세대/기타(4.15점), 가구 소득별로는 600만원 이상(4.10점) 계층에서 상대적으로 높게 나타났다.

조사참여 요일별로는 ‘화~금’(4.07점)이 ‘토~월’(3.57점)에 비해 0.5점 높았다.

[표 6-6] 어제 중요한 일(1순위)을 하면서 느낀 감정 - 바쁨

(단위: %, 점)

구분	n	0 1 2 3 4 5 6 7 8 9 10											하위 (0-4) (%)	중간 (5) (%)	상위 (6-10) (%)	평균 (0-10)	표준 편차	유의성 감정 (t/F)	
		0	1	2	3	4	5	6	7	8	9	10							
전 체	(17,045)	12.8	13.8	11.2	9.1	9.1	12.0	11.3	12.1	6.5	1.9	0.3	55.9	12.0	32.1	3.84	2.66	-	
조사참여 요일	화~금	(9,183)	11.6	12.6	10.7	8.3	8.6	11.9	11.8	15.0	7.0	2.0	0.4	51.8	11.9	36.3	4.07	2.69	12.442 (0.000) ***
	토~월	(7,862)	14.2	15.2	11.7	9.9	9.7	12.1	10.8	8.6	5.8	1.7	0.3	60.8	12.1	27.1	3.57	2.60	
성별	남자	(8,471)	12.7	13.7	11.2	8.9	8.8	11.9	11.6	11.9	7.0	2.1	0.3	55.3	11.9	32.8	3.87	2.68	1.612 (0.107)
	여자	(8,574)	12.9	13.9	11.1	9.2	9.4	12.1	11.1	12.3	5.9	1.7	0.4	56.6	12.1	31.4	3.81	2.64	
연령별	15-19	(934)	16.4	14.8	13.6	9.5	11.1	13.9	8.8	7.0	3.3	1.2	0.5	65.3	13.9	20.8	3.28	2.49	66.819 (0.000) ***
	20대	(2,456)	14.6	14.3	11.4	9.2	9.4	11.2	10.9	10.2	6.7	1.8	0.3	58.9	11.2	29.9	3.68	2.68	
	30대	(2,415)	10.4	12.5	9.3	9.4	8.2	11.7	12.4	14.4	8.6	2.6	0.4	49.9	11.7	38.4	4.22	2.70	
	40대	(3,021)	10.2	12.2	9.7	8.2	8.5	12.9	13.0	14.5	8.7	1.8	0.4	48.8	12.9	38.3	4.23	2.66	
	50대	(3,258)	10.8	12.4	10.5	8.9	8.9	11.5	13.0	15.3	6.0	2.5	0.4	51.3	11.5	37.2	4.12	2.66	
	60대 이상	(4,961)	15.3	15.9	12.8	9.4	9.6	12.0	9.3	9.3	4.8	1.3	0.2	63.0	12.0	25.0	3.42	2.58	
지역별	서울	(2,854)	9.5	12.3	10.3	11.3	9.3	11.8	10.7	15.4	7.7	1.6	0.1	52.7	11.8	35.5	4.12	2.60	75.115 (0.000) ***
	부산	(1,194)	19.7	22.1	15.7	8.4	5.6	8.4	7.5	6.6	4.9	0.9	0.3	71.4	8.4	20.2	2.84	2.57	
	대구	(853)	12.0	17.9	17.3	8.9	7.3	8.7	8.1	11.1	7.2	1.5	0.1	63.3	8.7	28.0	3.50	2.65	
	인천	(1,052)	8.9	10.5	6.9	8.3	9.6	14.0	18.5	14.7	7.3	1.4	0.0	44.2	14.0	41.9	4.42	2.50	
	광주	(522)	15.0	9.0	12.2	15.1	8.9	12.3	6.7	13.8	5.6	1.5	0.0	60.2	12.3	27.5	3.70	2.58	
	대전	(526)	11.2	13.0	13.4	12.7	8.4	12.7	8.1	5.4	5.6	4.6	4.8	58.8	12.7	28.5	3.96	2.89	
	울산	(407)	14.7	25.7	17.5	7.7	7.7	9.4	5.9	7.3	3.0	1.3	0.0	73.2	9.4	17.4	2.83	2.42	
	세종	(141)	31.3	15.4	18.4	12.1	5.7	3.9	7.4	2.9	2.7	0.2	0.0	82.9	3.9	13.2	2.19	2.26	
	경기	(3,923)	5.4	7.8	8.0	6.9	12.0	16.1	16.6	17.4	7.8	1.9	0.1	40.2	16.1	43.8	4.75	2.35	
	강원	(568)	15.3	26.5	11.8	6.1	5.2	9.3	6.2	6.7	8.1	4.1	0.9	64.8	9.3	25.9	3.29	2.91	
	충북	(575)	6.8	15.4	13.6	12.4	14.2	13.9	10.2	7.5	4.8	0.7	0.5	62.3	13.9	23.8	3.70	2.33	
	충남	(759)	19.3	10.1	15.5	12.0	12.9	12.5	10.2	5.6	1.7	0.1	0.1	69.8	12.5	17.7	3.07	2.29	
	전북	(651)	24.9	17.1	11.1	7.5	5.6	14.0	4.7	7.9	4.8	2.0	0.5	66.1	14.0	19.9	2.99	2.74	
	전남	(671)	21.4	13.8	14.7	8.3	7.2	9.5	8.8	6.8	5.3	3.4	0.8	65.4	9.5	25.1	3.26	2.80	
	경북	(937)	19.5	13.6	8.8	8.2	6.6	9.9	13.2	10.6	7.0	2.7	0.1	56.6	9.9	33.5	3.66	2.84	
경남	(1,159)	21.5	20.1	10.1	8.8	6.6	6.8	8.4	10.6	4.9	2.1	0.0	67.2	6.8	26.0	3.10	2.76		
제주	(253)	7.1	18.6	10.1	4.7	9.0	12.3	10.7	12.2	10.4	4.6	0.2	49.5	12.3	38.2	4.27	2.79		

구분		n	0	1	2	3	4	5	6	7	8	9	10	하위 (0-4) (%)	중간 (5) (%)	상위 (6-10) (%)	평균 (0-10)	표준 편차	유익성 감정 (t/F)
학력	중졸이하	(2,967)	18.1	16.8	14.1	10.5	10.2	10.9	8.3	6.1	3.8	0.8	0.3	69.7	10.9	19.3	3.05	2.47	133.601 (0.000) ***
	고졸	(5,577)	11.3	13.2	10.8	8.3	9.0	13.6	11.9	13.0	6.2	2.5	0.2	52.5	13.6	33.9	4.01	2.64	
	대재이상	(8,248)	11.6	12.8	10.4	9.1	9.0	11.3	12.1	13.9	7.7	1.8	0.4	52.8	11.3	35.9	4.05	2.68	
	모름/무응답	(254)	24.7	23.5	11.7	8.4	4.3	11.5	8.4	2.9	3.1	1.4	0.0	72.6	11.5	15.9	2.55	2.47	
직업 유무	있다	(12,054)	10.4	12.0	9.7	8.4	9.0	11.9	13.4	14.5	8.0	2.4	0.3	49.4	11.9	38.6	4.23	2.67	31.762 (0.000) ***
	없다	(4,991)	18.7	18.1	14.7	10.7	9.5	12.2	6.3	6.2	2.8	0.7	0.3	71.6	12.2	16.2	2.90	2.40	
종사상 자위	임금근로자	(8,145)	10.5	12.5	9.6	8.8	9.0	10.9	13.5	14.8	8.1	2.0	0.3	50.4	10.9	38.7	4.19	2.67	3.967 (0.019) *
	자영업자	(3,396)	9.9	10.8	10.1	7.5	8.6	14.1	13.5	14.0	7.8	3.3	0.4	46.9	14.1	39.0	4.34	2.66	
	무급가족종사자	(513)	10.8	13.2	9.6	6.6	11.1	13.5	11.4	14.1	6.6	2.5	0.6	51.3	13.5	35.2	4.12	2.67	
고용 형태	상용근로자	(6,715)	10.4	12.7	9.1	8.9	9.1	10.8	13.5	14.8	8.5	1.8	0.3	50.2	10.8	38.9	4.21	2.67	1.132 (0.258)
	임시/일용근로자	(1,429)	11.1	11.6	11.9	8.3	8.3	11.3	13.5	14.9	6.3	2.7	0.2	51.1	11.3	37.6	4.12	2.67	
건강 상태	좋음	(10,715)	14.1	14.0	11.7	8.6	8.1	11.2	12.0	11.6	6.5	2.0	0.2	56.4	11.2	32.4	3.77	2.70	110.454 (0.000) ***
	보통	(5,103)	8.3	12.5	9.6	9.7	11.6	14.1	10.6	14.5	6.9	1.8	0.4	51.7	14.1	34.2	4.18	2.54	
	나쁨	(1,226)	20.7	17.5	13.6	10.0	7.9	9.8	8.1	6.4	3.9	1.4	0.6	69.8	9.8	20.4	2.99	2.59	
개인 소득	소득 없음	(3,413)	15.5	16.1	13.3	10.1	10.3	13.9	8.0	8.2	3.3	1.1	0.3	65.2	13.9	20.9	3.28	2.48	135.869 (0.000) ***
	200만원 미만	(3,985)	17.0	16.0	13.0	9.4	8.7	10.8	9.7	9.1	4.6	1.4	0.3	64.2	10.8	25.1	3.33	2.61	
	200-300만원 미만	(4,510)	10.1	11.3	10.0	8.7	10.2	12.6	13.8	13.0	7.7	2.4	0.1	50.4	12.6	37.0	4.20	2.61	
	300-400만원 미만	(3,208)	9.7	12.2	9.7	8.9	7.6	11.2	13.5	16.2	8.7	2.0	0.3	48.0	11.2	40.8	4.30	2.67	
	400만원 이상	(1,930)	10.9	13.6	8.8	7.5	8.0	11.2	11.2	16.0	9.3	2.7	0.9	48.8	11.2	40.0	4.28	2.79	
혼인 상태	미혼	(5,541)	14.0	13.6	11.0	8.9	9.5	12.1	10.7	11.7	6.2	1.9	0.4	57.1	12.1	30.8	3.77	2.68	69.426 (0.000) ***
	기혼	(8,562)	10.9	13.4	10.2	8.9	9.2	12.4	12.2	13.5	7.0	2.1	0.3	52.6	12.4	35.0	4.04	2.65	
	사별/이혼/별거	(2,942)	16.0	15.2	14.4	9.8	8.1	10.6	10.0	8.8	5.5	1.4	0.2	63.5	10.6	25.8	3.39	2.61	
가구 원수	1인	(4,259)	15.0	14.2	12.7	9.4	8.4	11.3	10.3	11.0	5.3	2.0	0.4	59.7	11.3	29.0	3.61	2.67	-6.433 (0.000) ***
	2인 이상	(12,786)	12.1	13.7	10.7	9.0	9.3	12.2	11.7	12.4	6.8	1.8	0.3	54.7	12.2	33.1	3.92	2.65	
주거 형태	자기집	(13,199)	13.7	14.4	11.2	8.9	8.9	11.5	11.0	11.6	6.6	1.8	0.3	57.1	11.5	31.4	3.77	2.68	33.800 (0.000) ***
	전세	(2,619)	8.5	11.4	9.6	9.0	11.2	14.2	13.6	14.2	6.3	1.6	0.4	49.7	14.2	36.1	4.23	2.51	
	월세/사글세/무상	(1,227)	12.9	12.0	14.6	10.5	6.7	12.5	9.7	12.9	5.2	2.8	0.1	56.7	12.5	30.9	3.80	2.66	
주택 유형	단독주택	(5,524)	13.3	12.7	12.2	8.3	8.5	12.9	11.7	10.6	6.9	2.5	0.3	55.0	12.9	32.0	3.86	2.69	29.560 (0.000) ***
	아파트	(8,563)	13.8	14.8	11.2	9.3	9.0	11.1	10.7	11.7	6.5	1.5	0.3	58.2	11.1	30.7	3.72	2.67	
	연립/다세대/기타	(2,958)	9.0	12.9	9.0	9.7	10.7	12.9	12.6	15.9	5.5	1.6	0.3	51.2	12.9	35.9	4.15	2.54	
기초생활 수급	해당	(396)	19.9	15.5	12.1	10.3	8.1	10.4	7.5	9.7	5.7	0.6	0.2	65.8	10.4	23.8	3.21	2.64	-4.749 (0.000) ***
	비해당	(16,649)	12.6	13.8	11.2	9.0	9.1	12.0	11.4	12.1	6.5	1.9	0.3	55.7	12.0	32.2	3.85	2.66	
다문화 가정	해당	(73)	12.7	21.1	6.1	4.9	4.8	9.2	9.4	16.5	8.5	5.9	0.9	49.6	9.2	41.2	4.15	3.07	0.860 (0.393)
	비해당	(16,972)	12.8	13.8	11.2	9.1	9.1	12.0	11.3	12.1	6.4	1.9	0.3	56.0	12.0	32.0	3.84	2.66	
가구 소득	소득 없음	(101)	14.1	12.1	11.9	11.6	17.5	11.7	3.2	7.9	8.9	0.3	0.9	67.1	11.7	21.2	3.57	2.57	57.831 (0.000) ***
	200만원 미만	(2,229)	20.9	17.8	13.9	10.6	8.2	9.2	8.3	7.0	3.1	0.9	0.2	71.4	9.2	19.5	2.89	2.49	
	200-300만원 미만	(2,374)	11.9	11.8	12.2	8.7	10.3	14.4	12.7	10.2	5.5	2.2	0.1	54.9	14.4	30.7	3.88	2.56	
	300-400만원 미만	(2,895)	12.1	13.3	10.8	8.0	8.0	12.8	12.2	14.1	6.6	1.8	0.1	52.3	12.8	34.9	3.98	2.67	
	400-500만원 미만	(2,440)	11.6	14.8	10.0	9.4	9.2	11.8	10.9	12.1	7.6	1.9	0.7	55.0	11.8	33.2	3.94	2.70	
	500-600만원 미만	(2,689)	11.6	13.4	10.6	9.4	9.6	12.0	11.8	12.8	6.9	1.7	0.3	54.6	12.0	33.4	3.94	2.64	
	600만원 이상	(4,318)	11.0	12.9	10.5	8.7	9.1	11.8	11.7	14.0	7.6	2.4	0.4	52.1	11.8	36.1	4.10	2.69	

* p<0.05, ** p<0.01, *** p<0.001

3 짜증 혹은 분노

가. 전체 분석

어제 중요한 일(1순위)을 함께 하면서 짜증 혹은 분노를 얼마나 느꼈는지 묻은 결과, 응답자의 6.9%는 10점 만점 기준 6점 이상으로 경험했다고 응답(상위: 6~10점)하였고, 4점 이하 경험하지 않았다는 응답은 83.4%(하위: 0~4점)로 나타났다.

경험 정도를 평균으로 환산하면 10점 만점 기준 2.27점이다.

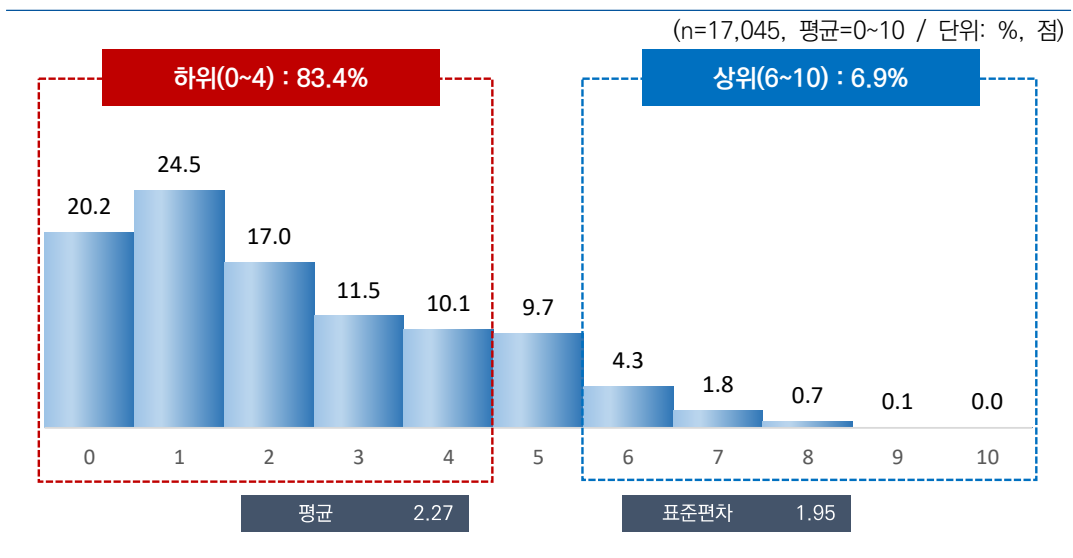

[그림 6-6] 어제 중요한 일(1순위)을 하면서 느낀 감정 - 짜증 혹은 분노

나. 특성별 분석

어제 중요한 일(1순위)을 하면서 짜증 혹은 분노를 얼마나 많이 느꼈는지에 대해, 성별로는 남자(2.32점)가 여자(2.22점)에 비해 높았다. 연령별로는 40대(2.42점)가 가장 높고, 60대 이상(2.09점)이 가장 낮았다.

지역별로는 제주(3.09점), 학력별로는 고졸(2.36점), 직업 유무별로는 있음(2.37점), 종사상 지위별로는 임금근로자(2.41점), 고용 형태별로는 상용근로자(2.44점), 건강 상태별로는 보통(2.77점), 개인 소득별로는 400만원 이상(2.47점), 주거 형태별로는 전세(2.64점), 주택 유형별로는 연립/다세대/기타(2.51점), 가구 소득별로는 소득 없음(2.88점) 계층에서 상대적으로 높게 나타났다.

조사참여 요일별로는 ‘화~금’(2.33점)이 ‘토~월’(2.20점)에 비해 0.13점 높았다.

[표 6-7] 어제 중요한 일(1순위)을 하면서 느낀 감정 - 짜증 혹은 분노

(단위: %, 점)

구분	n	0 1 2 3 4 5 6 7 8 9 10										하위 (0-4) (%)	중간 (5) (%)	상위 (6-10) (%)	평균 (0-10)	표준 편차	유의성 감정 (t/F)	
		0	1	2	3	4	5	6	7	8	9							10
전 체	(17,045)	20.2	24.5	17.0	11.5	10.1	9.7	4.3	1.8	0.7	0.1	0.0	83.4	9.7	6.9	2.27	1.95	-
조사참여 요일	화~금	(9,183)	19.2	24.4	16.5	12.3	10.2	10.0	4.7	1.7	0.8	0.1	82.6	10.0	7.3	2.33	1.96	4.262 (0.000) ***
	토~월	(7,862)	21.3	24.7	17.6	10.6	10.0	9.4	3.7	2.0	0.5	0.1	84.3	9.4	6.3	2.20	1.94	
성별	남자	(8,471)	19.1	24.1	17.6	11.8	10.1	10.4	4.2	1.9	0.7	0.1	82.7	10.4	6.9	2.32	1.95	3.282 (0.001) **
	여자	(8,574)	21.2	25.0	16.5	11.3	10.2	9.1	4.3	1.8	0.6	0.1	84.1	9.1	6.9	2.22	1.95	
연령별	15~19	(934)	19.9	21.9	16.5	10.6	11.8	10.9	5.5	1.8	0.9	0.1	80.7	10.9	8.4	2.43	2.03	16.471 (0.000) ***
	20대	(2,456)	21.9	24.9	18.0	9.9	9.2	9.1	3.9	2.0	0.8	0.2	83.9	9.1	7.0	2.19	1.98	
	30대	(2,415)	17.9	25.1	17.3	11.0	11.1	10.2	4.5	2.3	0.6	0.0	82.4	10.2	7.5	2.36	1.96	
	40대	(3,021)	17.6	22.8	18.4	12.7	10.1	10.7	4.6	2.4	0.7	0.1	81.6	10.7	7.8	2.42	1.97	
	50대	(3,258)	17.8	23.8	17.5	13.6	10.5	9.7	5.0	1.4	0.5	0.2	83.2	9.7	7.1	2.36	1.92	
	60대 이상	(4,961)	23.6	26.1	15.5	10.7	9.6	9.0	3.3	1.5	0.6	0.1	85.4	9.0	5.6	2.09	1.92	
지역별	서울	(2,854)	17.2	24.5	15.6	14.4	11.2	9.6	4.9	2.1	0.3	0.1	82.9	9.6	7.5	2.40	1.93	52.340 (0.000) ***
	부산	(1,194)	27.7	30.8	20.8	9.4	5.5	3.5	1.7	0.4	0.3	0.0	94.1	3.5	2.4	1.55	1.52	
	대구	(853)	17.6	24.3	27.3	13.4	6.7	4.6	3.6	2.4	0.2	0.0	89.3	4.6	6.1	2.08	1.73	
	인천	(1,052)	12.9	18.1	15.8	9.0	15.6	18.1	7.3	1.9	1.3	0.2	81.3	18.1	10.6	2.98	2.06	
	광주	(522)	23.8	22.1	18.7	15.5	5.6	7.5	3.6	1.9	1.0	0.2	85.7	7.5	6.8	2.11	1.94	
	대전	(526)	23.5	23.3	17.6	8.3	10.4	10.6	5.0	0.7	0.5	0.1	83.2	10.6	6.3	2.18	1.95	
	울산	(407)	20.7	33.3	20.4	8.4	6.8	6.5	2.4	1.1	0.4	0.0	89.5	6.5	3.9	1.84	1.70	
	세종	(141)	33.9	16.2	14.9	16.5	9.2	5.0	4.1	0.3	0.0	0.0	90.6	5.0	4.4	1.84	1.80	
	경기	(3,923)	12.1	24.6	17.4	11.7	13.4	14.2	4.2	1.7	0.5	0.0	79.3	14.2	6.5	2.61	1.90	
	강원	(568)	22.8	29.6	15.8	7.2	8.2	6.2	3.9	3.0	2.1	0.8	83.6	6.2	10.2	2.19	2.21	
	충북	(575)	11.7	19.1	19.0	13.5	10.1	15.3	8.0	1.7	1.4	0.2	84.0	15.3	11.3	2.87	2.03	
	충남	(759)	29.0	16.6	14.3	13.0	11.0	9.0	3.9	2.7	0.4	0.0	84.0	9.0	7.1	2.20	2.05	
	전북	(651)	33.3	28.0	12.8	10.2	6.3	5.5	2.4	1.1	0.4	0.0	90.7	5.5	3.9	1.62	1.77	
	전남	(671)	34.3	26.5	18.0	6.8	4.9	4.5	2.3	1.4	1.4	0.0	90.4	4.5	5.1	1.59	1.83	
	경북	(937)	26.6	21.8	13.7	11.3	9.4	6.9	6.1	3.1	1.0	0.0	82.8	6.9	10.3	2.22	2.12	
	경남	(1,159)	29.2	27.6	13.2	11.6	8.3	6.2	1.9	1.8	0.2	0.0	90.0	6.2	3.9	1.79	1.80	
제주	(253)	7.5	25.5	17.0	10.1	9.7	13.7	9.5	2.3	3.5	1.1	69.8	13.7	16.5	3.09	2.25		

구분		n	0	1	2	3	4	5	6	7	8	9	10	하위 (0-4) (%)	중간 (5) (%)	상위 (6-10) (%)	평균 (0-10)	표준 편차	유익성 감정 (t/F)
학력	중졸이하	(2,967)	25.0	26.3	16.2	10.1	8.6	7.9	3.8	1.2	0.9	0.1	0.0	86.1	7.9	6.0	2.02	1.93	30.193 (0.000) ***
	고졸	(5,577)	17.6	24.6	17.6	12.1	11.1	9.7	4.7	1.9	0.6	0.1	0.0	83.0	9.7	7.3	2.36	1.94	
	대제이상	(8,248)	19.7	23.6	17.2	11.8	10.3	10.6	4.2	2.0	0.5	0.1	0.0	82.6	10.6	6.9	2.32	1.96	
	모름/무응답	(254)	33.7	32.9	10.4	6.5	4.5	4.0	3.5	2.5	1.8	0.2	0.0	88.0	4.0	8.0	1.66	2.03	
직업 유무	있다	(12,054)	17.7	24.3	17.8	11.9	10.7	10.1	4.6	2.0	0.7	0.1	0.0	82.5	10.1	7.4	2.37	1.96	10.682 (0.000) ***
	없다	(4,991)	26.1	24.9	15.2	10.6	8.9	8.8	3.4	1.5	0.5	0.1	0.1	85.7	8.8	5.5	2.03	1.93	
종사상 자유	임금근로자	(8,145)	17.5	23.3	18.4	12.1	10.8	10.2	4.9	2.1	0.7	0.1	0.0	82.0	10.2	7.8	2.41	1.97	6.300 (0.002) **
	자영업자	(3,396)	17.5	26.6	16.4	11.6	10.9	10.3	4.1	1.7	0.7	0.0	0.0	83.1	10.3	6.5	2.32	1.92	
	무급가족종사자	(513)	22.6	25.6	18.1	10.8	7.4	7.7	4.3	2.3	0.9	0.2	0.1	84.5	7.7	7.8	2.14	2.00	
고용 형태	상용근로자	(6,715)	17.1	23.6	17.9	11.8	11.2	10.4	5.1	2.2	0.6	0.2	0.0	81.6	10.4	8.0	2.44	1.97	2.536 (0.011)*
	임시/일용근로자	(1,429)	19.2	22.1	20.4	13.6	9.0	9.0	3.7	1.6	1.4	0.1	0.0	84.3	9.0	6.7	2.29	1.93	
건강 상태	좋음	(10,715)	22.9	26.4	17.9	11.2	8.3	7.5	3.6	1.6	0.5	0.0	0.0	86.8	7.5	5.7	2.04	1.86	249.404 (0.000) ***
	보통	(5,103)	13.4	21.1	15.3	12.3	14.4	14.6	5.6	2.3	0.7	0.2	0.0	76.6	14.6	8.8	2.77	2.01	
	나쁨	(1,226)	23.7	22.4	16.2	11.4	8.5	8.6	4.4	2.4	1.9	0.4	0.1	82.4	8.6	9.1	2.28	2.13	
개인 소득	소득 없음	(3,413)	22.6	23.5	16.2	10.9	10.2	10.4	4.0	1.6	0.5	0.1	0.1	83.4	10.4	6.2	2.22	1.96	36.095 (0.000) ***
	200만원 미만	(3,985)	25.7	26.5	15.4	10.8	8.6	7.6	3.2	1.5	0.6	0.1	0.0	87.0	7.6	5.5	1.98	1.90	
	200-300만원 미만	(4,510)	18.8	22.9	17.8	10.8	11.3	10.3	4.9	2.3	0.7	0.1	0.0	81.6	10.3	8.1	2.40	2.00	
	300-400만원 미만	(3,208)	15.3	25.6	19.0	12.9	10.0	10.1	4.3	1.8	0.9	0.1	0.0	82.9	10.1	7.0	2.39	1.91	
	400만원 이상	(1,930)	15.6	24.4	16.8	13.7	10.7	11.1	5.3	2.0	0.4	0.1	0.0	81.1	11.1	7.8	2.47	1.94	
혼인 상태	미혼	(5,541)	20.6	23.4	17.2	10.4	10.3	10.1	5.0	2.0	0.8	0.1	0.0	81.9	10.1	8.0	2.33	2.01	7.396 (0.001) ***
	기혼	(8,562)	18.5	25.3	17.7	12.4	10.2	9.5	3.8	1.8	0.5	0.1	0.0	84.2	9.5	6.3	2.28	1.91	
	사별/이혼/별거	(2,942)	24.1	24.4	14.7	11.2	9.6	9.8	4.1	1.5	0.8	0.0	0.0	83.9	9.8	6.4	2.16	1.97	
가구 원수	1인	(4,259)	21.5	24.7	15.8	10.3	10.4	9.8	4.9	1.6	0.9	0.1	0.0	82.7	9.8	7.6	2.27	2.00	-0.104 (0.917)
	2인 이상	(12,786)	19.7	24.5	17.4	12.0	10.1	9.7	4.0	1.9	0.6	0.1	0.0	83.6	9.7	6.6	2.27	1.94	
주거 형태	자기집	(13,199)	21.4	25.5	16.7	11.7	9.5	8.8	3.8	1.9	0.6	0.1	0.0	84.8	8.8	6.4	2.18	1.93	71.602 (0.000) ***
	전세	(2,619)	14.6	21.4	16.9	11.6	13.1	14.7	5.7	1.7	0.2	0.1	0.0	77.6	14.7	7.7	2.64	1.95	
	월세/시골세/무상	(1,227)	19.0	20.2	20.5	10.0	10.9	8.9	6.5	1.7	1.9	0.5	0.1	80.5	8.9	10.6	2.50	2.11	
주택 유형	단독주택	(5,524)	20.4	24.6	17.5	11.6	9.1	9.4	4.7	1.9	0.7	0.0	0.0	83.2	9.4	7.4	2.26	1.96	27.540 (0.000) ***
	아파트	(8,563)	21.4	24.7	17.0	11.5	10.0	9.8	3.4	1.6	0.6	0.1	0.0	84.4	9.8	5.8	2.20	1.93	
	연립/다세대/기타	(2,958)	16.3	24.0	16.3	11.7	12.6	10.0	6.0	2.2	0.8	0.1	0.0	80.9	10.0	9.1	2.51	2.00	
기초생활 수급	해당	(396)	24.1	23.3	12.1	10.9	8.0	9.3	8.5	2.1	1.5	0.3	0.0	78.3	9.3	12.4	2.39	2.21	1.064 (0.288)
	비해당	(16,649)	20.1	24.6	17.2	11.6	10.2	9.7	4.2	1.8	0.6	0.1	0.0	83.5	9.7	6.7	2.27	1.95	
다문화 가정	해당	(73)	19.4	23.9	23.5	4.7	8.3	10.4	5.5	3.1	0.0	0.0	1.3	79.7	10.4	9.8	2.37	2.17	0.449 (0.654)
	비해당	(16,972)	20.2	24.5	17.0	11.6	10.2	9.7	4.3	1.8	0.7	0.1	0.0	83.4	9.7	6.9	2.27	1.95	
가구 소득	소득 없음	(101)	15.1	20.8	15.0	7.9	11.9	18.0	5.4	3.3	2.5	0.0	0.0	70.8	18.0	11.2	2.88	2.20	18.125 (0.000) ***
	200만원 미만	(2,229)	29.1	25.7	14.6	10.2	8.2	6.2	3.5	1.5	0.8	0.2	0.0	87.8	6.2	6.0	1.89	1.93	
	200-300만원 미만	(2,374)	21.5	21.1	17.8	9.8	10.1	12.2	4.6	1.9	0.7	0.2	0.0	80.3	12.2	7.5	2.37	2.03	
	300-400만원 미만	(2,895)	16.9	27.8	17.2	10.9	10.2	10.0	4.8	1.4	0.7	0.0	0.0	83.0	10.0	7.0	2.31	1.92	
	400-500만원 미만	(2,440)	18.0	24.8	17.5	12.4	10.4	9.4	4.8	2.1	0.6	0.1	0.0	83.0	9.4	7.6	2.35	1.94	
	500-600만원 미만	(2,689)	19.6	22.9	18.2	12.8	11.3	9.3	3.2	1.9	0.6	0.0	0.0	84.9	9.3	5.8	2.27	1.89	
	600만원 이상	(4,318)	18.7	24.5	16.8	12.4	10.2	10.2	4.4	2.0	0.5	0.1	0.1	82.7	10.2	7.1	2.33	1.95	

* p<0.05, ** p<0.01, *** p<0.001

4 우울

가. 전체 분석

어제 중요한 일(1순위)을 함께 하면서 우울을 얼마나 느꼈는지 묻은 결과, 응답자의 5.5%는 10점 만점 기준 6점 이상으로 경험했다고 응답(상위: 6~10점)하였고, 4점 이하 경험하지 않았다는 응답은 88.1%(하위: 0~4점)로 나타났다.

경험 정도를 평균으로 환산하면 10점 만점 기준 1.89점이다.

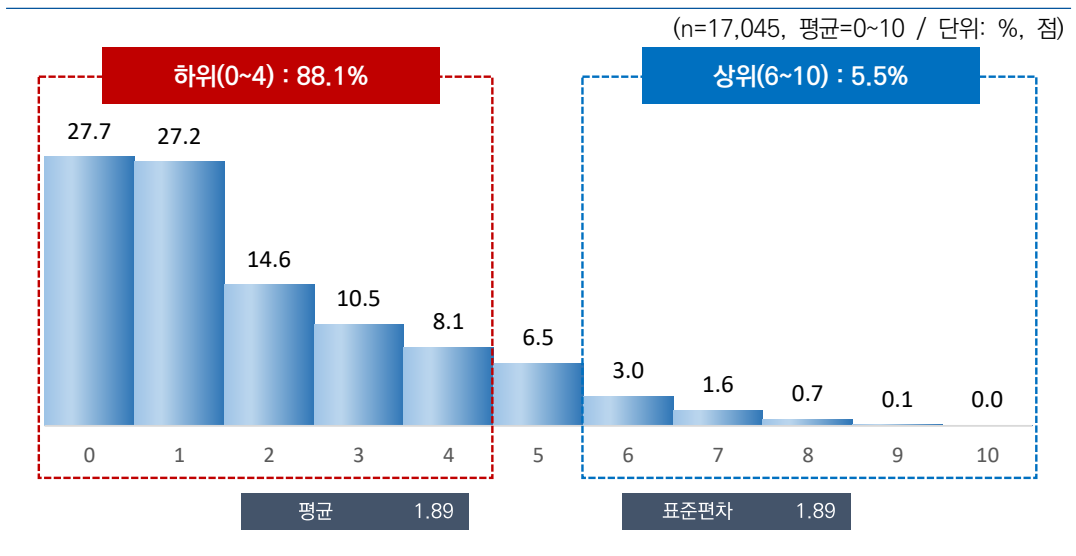

[그림 6-7] 어제 중요한 일(1순위)을 하면서 느낀 감정 - 우울

나. 특성별 분석

어제 중요한 일(1순위)을 하면서 우울을 얼마나 많이 느꼈는지에 대해, 성별로는 큰 차이가 없었다. 연령별로는 15~19세(1.93점) 및 40대(1.93점)에서 가장 높고, 20대(1.76점)가 가장 낮았다.

지역별로는 제주(2.68점), 건강 상태별로는 나쁨(2.56점), 혼인 상태별로는 사별/이혼/별거(2.15점), 가구원 수별로는 1인 가구(2.10점), 주거 형태별로는 월세/사글세/무상(2.26점), 기초생활 수급 여부별로는 해당(2.73점), 가구 소득별로는 소득 없음(2.76점) 계층에서 상대적으로 높게 나타났다.

조사참여 요일별로는 '화~금'(1.89점)과 '토~월'(1.89점) 간 차이가 없었다.

[표 6-8] 어제 중요한 일(1순위)을 하면서 느낀 감정 - 우울

(단위: %, 점)

구분	n	0	1	2	3	4	5	6	7	8	9	10	하위 (0-4) (%)	중간 (5) (%)	상위 (6-10) (%)	평균 (0-10)	표준 편차	유의성 감정 (t/F)	
전 체	(17,045)	27.7	27.2	14.6	10.5	8.1	6.5	3.0	1.6	0.7	0.1	0.0	88.1	6.5	5.5	1.89	1.89	-	
조사참여 요일	화~금	(9,183)	27.4	27.2	14.8	11.2	7.8	6.0	3.0	1.7	0.7	0.1	0.0	88.4	6.0	5.6	1.89	1.89	0.027 (0.979)
	토~월	(7,862)	28.1	27.2	14.3	9.6	8.4	7.0	3.1	1.5	0.6	0.1	0.1	87.7	7.0	5.4	1.89	1.90	
성별	남자	(8,471)	27.2	27.4	14.9	10.6	8.0	6.6	3.1	1.4	0.7	0.1	0.1	88.0	6.6	5.4	1.90	1.89	0.670 (0.503)
	여자	(8,574)	28.3	27.1	14.2	10.3	8.2	6.3	3.0	1.8	0.7	0.1	0.0	88.1	6.3	5.6	1.88	1.90	
연령별	15-19	(934)	27.1	25.1	14.6	12.0	9.9	7.1	2.4	1.3	0.4	0.0	0.0	88.7	7.1	4.2	1.93	1.83	3.474 (0.004) **
	20대	(2,456)	29.3	29.7	13.2	9.7	7.0	6.4	2.6	1.3	0.8	0.0	0.0	88.9	6.4	4.8	1.76	1.85	
	30대	(2,415)	28.1	28.1	14.6	10.4	7.9	6.1	2.8	1.7	0.4	0.1	0.0	89.0	6.1	4.9	1.83	1.84	
	40대	(3,021)	26.2	27.2	16.3	9.8	7.7	6.8	3.7	1.7	0.4	0.1	0.0	87.3	6.8	6.0	1.93	1.89	
	50대	(3,258)	27.3	26.3	14.2	11.9	8.2	6.5	3.7	1.0	0.7	0.1	0.1	88.0	6.5	5.5	1.92	1.89	
	60대 이상	(4,961)	28.2	26.6	14.4	10.0	8.5	6.3	2.7	2.1	1.0	0.1	0.1	87.6	6.3	6.0	1.92	1.96	
지역별	서울	(2,854)	26.9	29.0	15.7	10.9	7.1	4.4	3.4	1.7	0.7	0.1	0.0	89.6	4.4	6.1	1.83	1.86	45.763 (0.000) ***
	부산	(1,194)	35.9	30.5	18.4	7.5	3.5	2.4	0.8	0.4	0.3	0.1	0.2	95.8	2.4	1.8	1.29	1.48	
	대구	(863)	22.4	27.6	19.5	15.1	5.5	3.6	2.7	2.3	1.2	0.1	0.1	90.2	3.6	6.2	1.94	1.83	
	인천	(1,052)	18.8	21.7	13.3	17.5	14.6	6.8	4.4	2.1	0.6	0.1	0.0	85.9	6.8	7.2	2.40	1.92	
	광주	(522)	35.2	31.5	10.8	7.9	4.3	5.0	2.0	1.4	1.6	0.1	0.1	89.7	5.0	5.3	1.56	1.90	
	대전	(526)	40.8	17.2	12.8	8.1	9.2	6.2	3.6	1.1	0.9	0.0	0.1	88.1	6.2	5.6	1.72	1.99	
	울산	(407)	26.6	34.5	21.4	7.4	3.7	5.2	0.3	0.6	0.3	0.0	0.0	93.6	5.2	1.2	1.48	1.46	
	세종	(141)	38.4	15.8	21.0	17.0	5.7	1.0	0.5	0.6	0.0	0.0	0.0	97.9	1.0	1.1	1.44	1.46	
	경기	(3,923)	17.1	32.9	11.7	10.1	12.0	10.6	3.6	1.4	0.6	0.1	0.0	83.8	10.6	5.6	2.24	1.91	
	강원	(568)	26.8	33.4	13.5	6.1	5.3	6.1	1.9	4.7	1.6	0.4	0.2	85.1	6.1	8.8	1.93	2.15	
	충북	(575)	21.4	19.4	18.9	15.0	9.2	12.8	2.0	1.1	0.2	0.0	0.0	83.9	12.8	3.3	2.24	1.83	
	충남	(759)	36.0	12.3	14.3	11.5	10.3	8.0	4.9	2.6	0.0	0.0	0.0	84.5	8.0	7.5	2.04	2.06	
	전북	(651)	46.9	25.3	13.7	6.7	2.9	2.6	0.9	0.6	0.3	0.0	0.0	95.6	2.6	1.8	1.10	1.47	
	전남	(671)	42.8	24.6	15.0	6.0	4.0	3.8	1.3	1.3	0.9	0.1	0.1	92.4	3.8	3.7	1.34	1.75	
경북	(937)	30.8	19.9	14.9	9.7	5.9	7.9	6.9	2.6	1.2	0.3	0.0	81.2	7.9	10.9	2.13	2.18		
경남	(1,159)	39.5	24.7	11.7	11.3	6.7	3.5	1.4	0.7	0.5	0.0	0.0	94.0	3.5	2.5	1.43	1.66		
제주	(253)	9.2	30.8	18.9	8.3	11.1	10.1	6.3	1.9	1.9	1.2	0.2	78.4	10.1	11.5	2.68	2.13		

구분		n	0	1	2	3	4	5	6	7	8	9	10	하위 (0-4) (%)	중간 (5) (%)	상위 (6-10) (%)	평균 (0-10)	표준 편차	유익성 감정 (t/F)
학력	중졸이하	(2,967)	29.3	25.3	15.3	10.8	7.3	6.0	2.7	2.1	0.8	0.1	0.2	88.1	6.0	5.9	1.88	1.94	5.759 (0.001) ***
	고졸	(5,577)	25.7	27.9	14.0	10.7	9.3	6.6	3.2	1.7	0.8	0.1	0.0	87.6	6.6	5.9	1.97	1.92	
	대재이상	(8,248)	28.5	27.3	14.8	10.3	7.5	6.6	3.0	1.3	0.5	0.0	0.0	88.4	6.6	5.0	1.84	1.85	
	모름/무응답	(254)	30.1	33.2	10.5	5.1	8.6	4.8	2.9	2.7	0.5	1.5	0.0	87.5	4.8	7.7	1.82	2.10	
직업 유무	있다	(12,054)	26.6	28.6	14.5	10.7	7.9	6.3	3.1	1.6	0.6	0.1	0.0	88.3	6.3	5.4	1.88	1.87	-0.427 (0.670)
	없다	(4,991)	30.5	24.0	14.7	9.8	8.5	6.9	2.8	1.7	0.9	0.1	0.1	87.4	6.9	5.7	1.90	1.96	
종사상 지위	임금근로자	(8,145)	26.0	28.7	14.8	10.5	8.3	6.5	3.2	1.5	0.4	0.1	0.0	88.3	6.5	5.2	1.89	1.85	1.422 (0.241)
	자영업자	(3,396)	27.5	27.8	14.1	11.6	7.3	6.1	3.0	1.6	0.9	0.1	0.0	88.3	6.1	5.7	1.88	1.89	
	무급가족종사자	(513)	29.8	32.0	11.8	8.6	6.5	5.2	3.1	1.5	1.1	0.1	0.3	88.7	5.2	6.1	1.75	1.94	
고용 형태	상용근로자	(6,715)	25.6	28.9	14.9	10.2	8.1	6.8	3.4	1.5	0.5	0.1	0.0	87.7	6.8	5.4	1.91	1.87	1.995 (0.046) *
	임시/일용근로자	(1,429)	27.9	27.5	14.6	11.6	9.5	4.8	2.3	1.5	0.3	0.1	0.0	91.1	4.8	4.1	1.80	1.78	
건강 상태	좋음	(10,715)	32.5	29.3	14.6	9.3	6.1	4.2	2.3	1.1	0.6	0.0	0.0	91.7	4.2	4.0	1.58	1.74	389.748 (0.000) ***
	보통	(5,103)	19.0	24.3	14.7	12.5	12.4	10.5	4.2	1.9	0.4	0.1	0.0	82.9	10.5	6.6	2.36	1.95	
	나쁨	(1,226)	22.3	21.5	14.0	11.7	8.0	9.3	4.6	4.8	2.8	0.6	0.4	77.5	9.3	13.3	2.56	2.37	
개인 소득	소득 없음	(3,413)	29.7	24.9	13.7	10.4	8.9	7.2	2.8	1.6	0.7	0.1	0.0	87.6	7.2	5.2	1.90	1.92	2.689 (0.029) *
	200만원 미만	(3,985)	30.5	26.4	14.5	9.7	7.1	6.3	2.8	1.5	1.1	0.2	0.1	88.1	6.3	5.6	1.83	1.94	
	200-300만원 미만	(4,510)	25.7	27.8	14.7	10.1	9.5	6.8	3.0	1.9	0.4	0.0	0.0	87.8	6.8	5.4	1.95	1.88	
	300-400만원 미만	(3,208)	24.9	29.9	14.7	12.1	7.5	5.4	3.3	1.5	0.6	0.1	0.0	89.0	5.4	5.5	1.89	1.83	
	400만원 이상	(1,930)	28.2	27.3	15.9	10.3	6.3	6.5	3.5	1.2	0.6	0.2	0.1	88.0	6.5	5.5	1.84	1.87	
혼인 상태	미혼	(5,541)	28.6	27.0	13.8	10.4	7.9	6.9	2.9	1.8	0.6	0.1	0.0	87.6	6.9	5.4	1.88	1.90	36.219 (0.000) ***
	기혼	(8,562)	27.7	28.6	15.2	10.4	7.9	5.7	2.7	1.2	0.4	0.2	0.1	89.7	5.7	4.6	1.80	1.82	
	사별/이혼/별거	(2,942)	26.3	23.6	14.2	10.7	9.2	7.8	4.3	2.3	1.5	0.0	0.1	84.1	7.8	8.2	2.15	2.08	
가구 원수	1인	(4,259)	26.0	25.1	13.2	11.8	9.3	7.1	3.8	2.4	1.3	0.0	0.1	85.4	7.1	7.5	2.10	2.03	8.064 (0.000) ***
	2인 이상	(12,786)	28.3	27.9	15.0	10.0	7.7	6.3	2.8	1.3	0.5	0.1	0.0	89.0	6.3	4.8	1.82	1.84	
주거 형태	자기집	(13,199)	29.2	27.6	14.5	10.0	7.6	5.9	2.9	1.6	0.6	0.1	0.0	88.9	5.9	5.2	1.81	1.87	51.649 (0.000) ***
	전세	(2,619)	21.3	28.1	14.8	11.7	10.5	8.6	3.0	1.4	0.5	0.0	0.0	86.4	8.6	5.0	2.10	1.87	
	월세/사글세/무상	(1,227)	25.8	21.2	14.3	12.9	8.4	8.2	4.5	2.5	2.0	0.2	0.1	82.5	8.2	9.2	2.26	2.14	
주택 유형	단독주택	(5,524)	27.9	25.4	14.9	11.2	7.4	7.8	3.3	1.5	0.6	0.2	0.0	86.6	7.8	5.6	1.94	1.92	16.860 (0.000) ***
	아파트	(8,563)	28.8	27.7	15.1	9.7	8.2	5.2	2.8	1.6	0.7	0.0	0.1	89.6	5.2	5.2	1.81	1.86	
	연립/다세대/기타	(2,958)	24.4	29.2	12.3	11.2	9.3	7.7	3.3	1.8	0.7	0.2	0.0	86.4	7.7	5.9	2.02	1.94	
기초생활 수급	해당	(396)	19.3	22.7	10.8	11.4	13.4	8.5	5.3	4.1	3.5	0.1	0.8	77.6	8.5	13.9	2.73	2.37	7.169 (0.000) ***
	비해당	(16,649)	27.9	27.3	14.6	10.4	8.0	6.4	3.0	1.5	0.6	0.1	0.0	88.3	6.4	5.3	1.87	1.88	
다문화 가정	해당	(73)	36.2	17.5	15.5	5.8	7.7	12.6	3.7	0.0	1.0	0.0	0.0	82.7	12.6	4.7	1.90	2.03	0.053 (0.958)
	비해당	(16,972)	27.7	27.3	14.5	10.5	8.1	6.4	3.0	1.6	0.7	0.1	0.0	88.1	6.4	5.5	1.89	1.89	
가구 소득	소득 없음	(101)	18.7	17.5	12.9	9.8	19.6	11.8	3.3	4.5	1.8	0.0	0.0	78.6	11.8	9.6	2.76	2.15	11.815 (0.000) ***
	200만원 미만	(2,229)	31.2	23.1	13.8	10.0	7.4	6.4	3.6	2.4	1.7	0.2	0.2	85.5	6.4	8.1	1.98	2.11	
	200-300만원 미만	(2,374)	26.8	23.8	13.4	11.7	9.3	8.9	2.9	2.4	0.7	0.1	0.0	85.0	8.9	6.0	2.08	1.98	
	300-400만원 미만	(2,895)	26.1	29.7	13.8	11.0	7.2	6.7	3.4	1.3	0.6	0.2	0.0	87.8	6.7	5.4	1.88	1.87	
	400-500만원 미만	(2,440)	26.2	28.5	15.2	10.6	9.2	5.8	2.9	1.1	0.4	0.1	0.0	89.6	5.8	4.5	1.86	1.81	
	500-600만원 미만	(2,689)	28.4	26.4	14.8	10.9	9.4	6.1	2.5	1.0	0.5	0.1	0.0	89.8	6.1	4.0	1.83	1.80	
	600만원 이상	(4,318)	28.2	29.5	15.7	9.3	6.7	5.4	3.0	1.5	0.5	0.1	0.0	89.4	5.4	5.1	1.77	1.82	

* p<0.05, ** p<0.01, *** p<0.001

5 긴장 혹은 스트레스

가. 전체 분석

어제 중요한 일(1순위)을 함께 하면서 긴장 혹은 스트레스를 얼마나 느꼈는지 물은 결과, 응답자의 15.0%는 10점 만점 기준 6점 이상으로 경험했다고 응답(상위: 6~10 점)하였고, 4점 이하 경험하지 않았다는 응답은 71.4%(하위: 0~4점)로 나타났다.

경험 정도를 평균으로 환산하면 10점 만점 기준 3.01점이다.

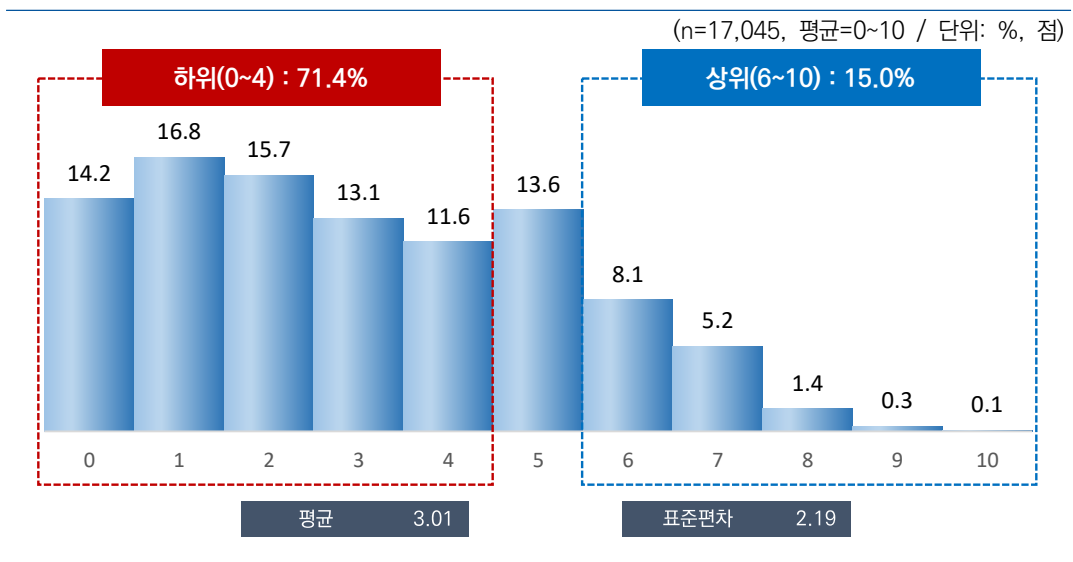

[그림 6-8] 어제 중요한 일(1순위)을 하면서 느낀 감정 - 긴장 혹은 스트레스

나. 특성별 분석

어제 중요한 일(1순위)을 하면서 긴장 혹은 스트레스를 얼마나 많이 느꼈는지에 대해, 성별로는 남자(3.14점)가 여자(2.88점)보다 높았다. 연령별로는 40대(3.31점)가 가장 높고, 60대 이상(2.64점)이 가장 낮았다.

지역별로는 인천(3.53점), 학력별로는 대재 이상(3.12점), 직업 유무별로는 있음(3.19점), 종사상 지위별로는 임금근로자(3.27점), 고용 형태별로는 상용근로자(3.31점), 건강 상태별로는 보통(3.39점), 개인 소득별로는 400만원 이상(3.39점), 혼인 상태별로는 미혼(3.11점), 주거 형태별로는 전세(3.53점), 가구 소득별로는 소득 없음(3.27점) 계층에서 상대적으로 높게 나타났다.

조사참여 요일별로는 ‘화~금’(3.17점)이 ‘토~월’(2.82점)에 비해 0.35점 높았다.

[표 6-9] 어제 중요한 일(1순위)을 하면서 느낀 감정 - 긴장 혹은 스트레스

(단위: %, 점)

구분	n	0 1 2 3 4 5 6 7 8 9 10											하위 (0-4) (%)	중간 (5) (%)	상위 (6-10) (%)	평균 (0-10)	표준 편차	유의성 감정 (t/F)
		0	1	2	3	4	5	6	7	8	9	10						
전 체	(17,045)	14.2	16.8	15.7	13.1	11.6	13.6	8.1	5.2	1.4	0.3	0.1	71.4	13.6	15.0	3.01	2.19	-
조사참여 요일	화~금	(9,183)	12.8	15.4	15.1	13.9	12.0	13.6	9.0	6.3	1.5	0.4	69.2	13.6	17.2	3.17	2.21	10.465 (0.000) ***
	토~월	(7,862)	15.9	18.4	16.5	12.1	11.1	13.6	7.0	4.0	1.1	0.2	74.0	13.6	12.4	2.82	2.15	
성별	남자	(8,471)	14.1	15.1	14.9	13.1	11.5	14.4	9.0	5.9	1.5	0.4	68.8	14.4	16.8	3.14	2.23	7.674 (0.000) ***
	여자	(8,574)	14.4	18.5	16.5	13.0	11.7	12.7	7.2	4.6	1.2	0.2	74.0	12.7	13.2	2.88	2.14	
연령별	15~19	(934)	13.6	15.7	14.7	11.5	14.7	13.1	9.7	5.3	1.3	0.3	70.2	13.1	16.7	3.13	2.20	45.778 (0.000) ***
	20대	(2,456)	14.7	18.0	15.5	12.0	11.2	13.8	6.6	6.7	1.2	0.2	71.4	13.8	14.8	2.98	2.22	
	30대	(2,415)	12.8	15.2	13.9	13.9	11.8	15.1	9.3	6.3	1.0	0.7	67.6	15.1	17.3	3.22	2.23	
	40대	(3,021)	12.4	14.1	14.0	13.1	13.0	15.1	9.9	5.8	2.2	0.4	66.5	15.1	18.3	3.31	2.24	
	50대	(3,258)	12.5	15.2	15.8	15.1	11.8	13.9	8.9	5.4	1.2	0.2	70.4	13.9	15.7	3.12	2.15	
	60대 이상	(4,961)	17.1	19.9	17.9	12.2	10.1	11.6	6.3	3.5	1.2	0.2	77.2	11.6	11.2	2.64	2.11	
지역별	서울	(2,854)	9.4	13.7	17.0	15.3	12.4	15.4	9.2	6.5	0.9	0.2	67.8	15.4	16.7	3.29	2.09	46.889 (0.000) ***
	부산	(1,194)	20.5	22.2	18.5	12.5	9.6	8.3	4.5	2.4	1.0	0.5	83.3	8.3	8.4	2.33	2.04	
	대구	(853)	9.5	19.2	23.2	16.1	11.9	7.9	5.4	5.4	1.1	0.2	79.9	7.9	12.2	2.82	2.00	
	인천	(1,052)	8.8	13.4	14.5	11.9	12.1	20.1	10.3	6.5	2.3	0.1	60.7	20.1	19.2	3.53	2.17	
	광주	(522)	17.4	13.1	15.4	17.9	9.6	13.6	5.8	4.9	1.4	0.8	73.5	13.6	12.9	2.92	2.20	
	대전	(526)	16.6	13.9	16.1	15.4	15.8	11.5	5.8	3.3	1.2	0.4	77.8	11.5	10.7	2.84	2.08	
	울산	(407)	19.0	26.3	21.3	10.1	8.8	7.3	2.8	2.9	1.4	0.0	85.5	7.3	7.2	2.20	1.95	
	세종	(141)	29.3	13.0	18.2	20.6	7.0	3.9	4.8	2.7	0.5	0.0	88.1	3.9	7.9	2.10	1.94	
	경기	(3,923)	9.6	14.6	12.9	12.7	13.5	18.1	10.7	6.6	0.9	0.3	63.3	18.1	18.6	3.44	2.15	
	강원	(568)	20.6	24.6	11.4	7.7	9.9	8.8	4.5	5.6	5.0	1.7	74.2	8.8	17.0	2.77	2.57	
	충북	(575)	7.4	11.5	18.0	15.0	14.0	21.5	6.4	4.0	2.0	0.0	66.0	21.5	12.5	3.39	1.97	
	충남	(759)	21.3	17.1	13.9	13.0	12.3	12.7	7.6	1.5	0.6	0.1	77.6	12.7	9.7	2.58	2.08	
	전북	(651)	28.2	20.4	15.3	13.5	7.5	7.5	2.7	2.6	1.7	0.4	84.9	7.5	7.6	2.12	2.10	
	전남	(671)	24.2	21.9	20.0	9.4	7.2	6.5	5.7	2.7	1.6	0.5	82.8	6.5	10.7	2.25	2.17	
	경북	(937)	16.7	19.0	15.9	9.9	10.0	11.2	9.2	5.8	2.2	0.2	71.6	11.2	17.2	2.91	2.30	
경남	(1,159)	19.6	18.1	12.4	11.7	10.4	9.6	11.0	6.4	0.8	0.0	72.2	9.6	18.2	2.85	2.30		
제주	(253)	7.1	22.8	14.8	11.1	11.8	15.2	6.9	4.4	3.9	1.6	67.5	15.2	17.3	3.31	2.33		

구분		n	0	1	2	3	4	5	6	7	8	9	10	하위 (0-4) (%)	중간 (5) (%)	상위 (6-10) (%)	평균 (0-10)	표준 편차	유익성 감정 (t/F)
학력	중졸이하	(2,967)	18.1	19.9	18.4	12.3	10.4	10.2	6.2	3.0	1.2	0.2	0.1	79.2	10.2	10.7	2.57	2.09	68.325 (0.000) ***
	고졸	(5,577)	12.3	16.3	16.2	12.8	12.8	14.4	8.4	4.9	1.5	0.4	0.1	70.3	14.4	15.3	3.11	2.17	
	대재이상	(8,248)	13.8	15.8	14.4	13.6	11.4	14.4	8.7	6.3	1.3	0.3	0.0	69.0	14.4	16.6	3.12	2.22	
	모름/무응답	(254)	26.8	24.1	16.3	10.2	7.0	8.9	1.8	2.7	1.2	1.0	0.0	84.4	8.9	6.7	2.08	2.09	
직업 유무	있다	(12,054)	12.6	15.5	14.9	13.3	12.0	14.7	9.1	6.0	1.5	0.4	0.1	68.3	14.7	17.0	3.19	2.21	17.166 (0.000) ***
	없다	(4,991)	18.1	19.9	17.7	12.5	10.7	10.9	5.6	3.3	1.1	0.2	0.1	78.9	10.9	10.2	2.57	2.09	
종사상 자유	임금근로자	(8,145)	12.5	14.6	14.4	13.0	11.9	15.7	9.6	6.4	1.4	0.4	0.1	66.4	15.7	18.0	3.27	2.23	26.709 (0.000) ***
	자영업자	(3,396)	12.6	16.7	15.5	14.3	12.2	13.1	8.2	5.6	1.6	0.2	0.1	71.3	13.1	15.6	3.08	2.17	
	무급가족종사자	(513)	16.1	21.1	18.1	11.9	12.4	9.5	6.9	2.6	0.8	0.5	0.1	79.6	9.5	10.9	2.62	2.07	
고용 형태	상용근로자	(6,715)	11.9	14.8	14.1	13.1	11.7	15.8	9.6	6.9	1.5	0.4	0.1	65.7	15.8	18.5	3.31	2.24	3.767 (0.000) ***
	임시/일용근로자	(1,429)	15.0	13.6	16.2	12.3	12.6	14.9	9.9	3.9	1.1	0.4	0.0	69.8	14.9	15.3	3.07	2.17	
건강 상태	좋음	(10,715)	16.1	17.2	16.4	13.5	10.9	12.4	7.9	4.3	1.0	0.2	0.0	74.1	12.4	13.5	2.85	2.15	110.746 (0.000) ***
	보통	(5,103)	9.7	15.4	14.7	12.2	13.3	16.5	8.6	7.2	1.9	0.4	0.1	65.4	16.5	18.1	3.39	2.21	
	나쁨	(1,226)	17.5	19.5	14.2	12.3	10.2	11.4	7.1	5.1	2.2	0.6	0.0	73.6	11.4	15.0	2.84	2.30	
개인 소득	소득 없음	(3,413)	15.6	19.0	17.1	12.8	11.5	12.3	6.5	3.8	1.1	0.2	0.1	76.0	12.3	11.7	2.76	2.11	84.968 (0.000) ***
	200만원 미만	(3,985)	19.2	19.2	16.9	11.5	10.6	11.8	6.5	2.9	1.2	0.2	0.1	77.4	11.8	10.8	2.60	2.13	
	200-300만원 미만	(4,510)	12.6	15.4	14.7	13.2	13.1	15.7	8.0	5.5	1.5	0.2	0.0	69.0	15.7	15.3	3.16	2.17	
	300-400만원 미만	(3,208)	9.8	15.4	15.8	14.6	10.7	14.5	10.4	6.4	1.6	0.6	0.1	66.3	14.5	19.1	3.33	2.21	
400만원 이상	(1,930)	12.9	13.5	12.8	13.9	11.7	12.9	10.3	9.8	1.6	0.4	0.0	64.9	12.9	22.1	3.39	2.31		
혼인 상태	미혼	(5,541)	14.6	15.9	14.2	12.6	12.3	13.5	8.5	6.7	1.3	0.4	0.1	69.6	13.5	16.9	3.11	2.25	19.309 (0.000) ***
	기혼	(8,562)	13.3	16.9	16.1	13.8	11.8	14.0	7.8	4.6	1.5	0.3	0.0	71.8	14.0	14.2	3.01	2.16	
	사별/이혼/별거	(2,942)	16.5	18.3	17.4	11.7	9.8	12.6	8.1	4.4	1.2	0.2	0.0	73.7	12.6	13.8	2.80	2.18	
가구 원수	1인	(4,259)	15.4	16.7	16.7	12.7	10.9	12.9	7.8	5.3	1.2	0.5	0.1	72.3	12.9	14.8	2.94	2.21	-2.303 (0.021) *
	2인 이상	(12,786)	13.9	16.8	15.4	13.2	11.8	13.8	8.2	5.2	1.4	0.3	0.1	71.1	13.8	15.1	3.03	2.19	
주거 형태	자기집	(13,199)	15.2	18.2	15.8	12.9	11.2	12.4	8.0	4.8	1.3	0.2	0.0	73.3	12.4	14.3	2.90	2.18	94.264 (0.000) ***
	전세	(2,619)	10.1	11.2	13.7	13.9	13.1	19.1	9.1	8.2	1.5	0.1	0.0	62.0	19.1	18.9	3.53	2.16	
	월세/시골세/무상	(1,227)	13.3	13.8	18.7	12.9	13.0	14.2	7.0	3.6	1.6	1.6	0.2	71.8	14.2	14.0	3.10	2.22	
주택 유형	단독주택	(5,524)	15.1	18.3	15.6	13.1	11.0	13.0	8.1	4.1	1.4	0.4	0.0	73.0	13.0	14.0	2.90	2.18	44.164 (0.000) ***
	아파트	(8,563)	15.6	16.8	15.5	12.4	11.3	13.4	7.8	5.4	1.4	0.2	0.1	71.6	13.4	14.9	2.96	2.22	
	연립/다세대/기타	(2,958)	8.7	14.1	16.4	14.9	13.8	15.0	8.8	6.8	1.1	0.4	0.1	67.9	15.0	17.1	3.35	2.11	
기초생활 수급	해당	(396)	14.8	16.3	16.3	10.4	7.6	19.5	8.1	4.8	1.7	0.0	0.4	65.5	19.5	15.0	3.08	2.27	0.659 (0.510)
	비해당	(16,649)	14.2	16.8	15.7	13.1	11.7	13.4	8.1	5.2	1.4	0.3	0.0	71.6	13.4	15.0	3.01	2.19	
다문화 가정	해당	(73)	17.0	11.3	22.0	9.5	8.7	14.9	5.7	5.6	3.2	0.8	1.3	68.5	14.9	16.6	3.12	2.47	0.455 (0.649)
	비해당	(16,972)	14.2	16.8	15.7	13.1	11.6	13.6	8.1	5.2	1.4	0.3	0.1	71.4	13.6	15.0	3.01	2.19	
가구 소득	소득 없음	(101)	14.4	10.3	15.6	12.6	11.2	23.6	5.6	3.0	2.9	0.0	0.6	64.1	23.6	12.2	3.27	2.22	37.107 (0.000) ***
	200만원 미만	(2,229)	22.3	20.3	17.5	11.5	8.8	9.9	5.5	2.6	1.2	0.3	0.0	80.4	9.9	9.7	2.39	2.11	
	200-300만원 미만	(2,374)	13.2	16.7	16.1	13.0	12.2	15.3	7.2	4.9	1.1	0.3	0.1	71.2	15.3	13.5	3.03	2.14	
	300-400만원 미만	(2,895)	12.0	18.0	17.1	12.6	10.8	13.0	9.2	5.2	1.5	0.5	0.2	70.5	13.0	16.5	3.08	2.21	
	400-500만원 미만	(2,440)	14.3	15.0	16.0	12.7	13.4	12.3	8.4	5.3	2.2	0.3	0.0	71.5	12.3	16.2	3.09	2.22	
	500-600만원 미만	(2,689)	13.4	16.6	14.0	14.4	12.0	15.6	8.2	4.7	0.9	0.2	0.0	70.4	15.6	14.0	3.05	2.13	
600만원 이상	(4,318)	12.8	15.5	14.6	13.6	11.9	14.1	8.9	7.0	1.3	0.3	0.1	68.3	14.1	17.5	3.20	2.22		

* p<0.05, ** p<0.01, *** p<0.001

6 평온함 혹은 편안함

가. 전체 분석

어제 중요한 일(1순위)을 함께 하면서 평온함 혹은 편안함을 얼마나 느꼈는지 묻은 결과, 응답자의 49.6%는 10점 만점 기준 6점 이상으로 경험했다고 응답(상위: 6~10점)하였고, 4점 이하 경험하지 않았다는 응답은 27.5%(하위: 0~4점)로 나타났다.

경험 정도를 평균으로 환산하면 10점 만점 기준 5.49점이다.

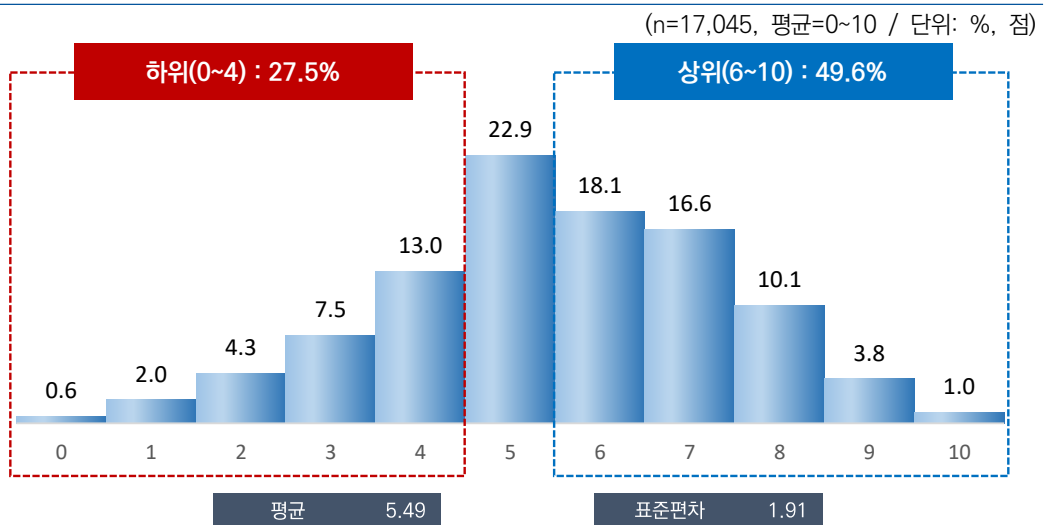

[그림 6-9] 어제 중요한 일(1순위)을 하면서 느낀 감정 - 평온함 혹은 편안함

나. 특성별 분석

어제 중요한 일(1순위)을 하면서 평온함 혹은 편안함을 얼마나 많이 느꼈는지에 대해, 성별로는 여자(5.55점)가 남자(5.44점)보다 높았다. 연령별로는 20대(5.61점)가 가장 높고, 15~19세(5.42점)가 가장 낮았다.

지역별로는 전남(5.87점), 직업 유무별로는 무직(5.63점), 건강 상태별로는 좋음(5.70점), 개인 소득별로는 소득 없음(5.57점), 혼인 상태별로는 기혼(5.56점), 주거 형태별로는 자기 집(5.59점), 가구 소득별로는 600만원 이상(5.69점) 계층에서 상대적으로 높게 나타났다.

조사참여 요일별로는 '토~월'(5.69점)이 '화~금'(5.33점)에 비해 0.36점 높았다.

[표 6-10] 어제 중요한 일(1순위)을 하면서 느낀 감정 - 평온함 혹은 편안함

(단위: %, 점)

구분	n	0	1	2	3	4	5	6	7	8	9	10	하위 (0~4) (%)	중간 (5) (%)	상위 (6~10) (%)	평균 (0-10)	표준 편차	유의성 감정 (t/F)
전 체	(17,045)	0.6	2.0	4.3	7.5	13.0	22.9	18.1	16.6	10.1	3.8	1.0	27.5	22.9	49.6	5.49	1.91	-
조사참여 요일	화~금 (9,183)	0.5	2.2	4.7	8.9	13.9	24.2	18.3	14.9	8.7	2.8	0.9	30.2	24.2	45.6	5.33	1.88	-12.348 (0.000) ***
	토~월 (7,862)	0.7	1.8	3.8	6.0	12.0	21.4	17.9	18.6	11.8	5.0	1.0	24.3	21.4	54.3	5.69	1.93	
성별	남자 (8,471)	0.7	2.2	4.3	7.5	13.4	23.1	18.4	16.7	9.3	3.3	1.0	28.1	23.1	48.7	5.44	1.91	-3.589 (0.000) ***
	여자 (8,574)	0.5	1.8	4.2	7.6	12.6	22.7	17.9	16.5	10.9	4.3	0.9	26.8	22.7	50.5	5.55	1.92	
연령별	15~19 (934)	0.9	1.4	4.0	9.5	14.7	22.8	17.1	14.0	10.3	4.0	1.2	30.5	22.8	46.7	5.42	1.94	3.135 (0.008) **
	20대 (2,456)	1.3	1.4	3.1	7.2	12.0	23.6	16.8	17.9	11.7	3.8	1.2	25.0	23.6	51.4	5.61	1.92	
	30대 (2,415)	0.6	1.7	4.5	7.8	12.7	23.2	17.7	16.8	9.3	4.7	1.1	27.3	23.2	49.5	5.52	1.92	
	40대 (3,021)	0.4	1.7	4.4	6.9	13.7	23.2	18.6	17.0	9.4	3.8	0.9	27.1	23.2	49.7	5.51	1.86	
	50대 (3,258)	0.5	2.4	3.9	7.8	13.8	23.2	18.7	16.8	9.1	3.1	0.8	28.4	23.2	48.4	5.43	1.87	
	60대 이상 (4,961)	0.5	2.5	5.0	7.4	12.4	22.1	18.5	16.0	10.8	3.9	0.9	27.9	22.1	50.0	5.48	1.95	
지역별	서울 (2,854)	0.2	1.0	4.1	7.2	10.9	24.2	21.4	19.3	8.4	2.5	0.7	23.4	24.2	52.3	5.56	1.73	26.495 (0.000) ***
	부산 (1,194)	0.9	2.5	4.4	6.3	10.1	17.0	15.8	17.8	16.4	7.5	1.2	24.2	17.0	58.7	5.86	2.12	
	대구 (853)	0.1	1.6	3.7	7.2	8.0	25.4	16.4	20.2	13.1	4.2	0.1	20.6	25.4	54.0	5.73	1.82	
	인천 (1,052)	0.1	1.3	3.5	10.8	19.1	23.2	19.7	13.1	7.0	1.7	0.4	34.8	23.2	42.0	5.19	1.69	
	광주 (522)	0.2	1.9	4.7	6.5	13.7	26.6	16.4	18.4	8.1	3.1	0.5	26.9	26.6	46.5	5.43	1.80	
	대전 (526)	4.0	5.6	6.0	7.0	11.0	17.2	15.6	13.4	15.7	4.4	0.2	33.6	17.2	49.3	5.23	2.37	
	울산 (407)	2.3	5.7	7.1	8.9	9.9	19.6	15.6	14.8	13.6	2.2	0.3	33.9	19.6	46.5	5.13	2.23	
	세종 (141)	0.0	2.6	11.3	17.6	9.7	6.4	14.1	21.0	13.9	2.6	0.9	41.1	6.4	52.5	5.24	2.25	
	경기 (3,923)	0.1	0.6	2.1	6.3	16.2	27.1	18.4	16.3	8.6	3.4	0.9	25.3	27.1	47.6	5.57	1.67	
	강원 (568)	2.2	10.5	9.8	8.5	13.1	17.3	8.5	9.9	10.5	7.9	1.8	44.1	17.3	38.6	4.88	2.59	
	충북 (575)	1.2	2.8	8.7	11.0	16.3	24.3	18.5	11.9	2.9	1.7	0.8	39.9	24.3	35.8	4.80	1.87	
	충남 (759)	0.9	2.3	7.9	14.5	19.3	17.4	18.0	10.8	6.4	1.6	0.8	44.9	17.4	37.6	4.84	1.93	
	전북 (651)	0.7	2.7	3.5	6.3	14.8	26.4	14.9	12.6	10.2	5.4	2.5	27.9	26.4	45.7	5.53	2.03	
	전남 (671)	0.8	1.3	3.9	5.1	10.5	19.5	18.0	21.0	13.0	4.4	2.5	21.6	19.5	58.8	5.87	1.95	
	경북 (937)	0.7	2.2	4.7	4.2	9.9	25.4	22.1	14.6	11.0	4.4	0.9	21.7	25.4	52.9	5.62	1.88	
경남 (1,159)	0.1	1.9	3.6	8.9	9.4	16.2	18.4	22.3	12.9	5.4	1.0	23.9	16.2	59.9	5.82	1.95		
제주 (253)	3.0	3.5	3.0	3.7	5.8	27.1	16.3	14.5	13.4	6.5	3.3	19.0	27.1	53.9	5.77	2.24		

구분		n	0	1	2	3	4	5	6	7	8	9	10	하위 (0-4) (%)	중간 (5) (%)	상위 (6-10) (%)	평균 (0-10)	표준 편차	유의성 감정 (t/F)
학력	중졸이하	(2,967)	0.6	2.6	5.9	8.7	13.7	23.1	16.2	14.4	10.1	3.9	0.9	31.5	23.1	45.4	5.33	1.99	31.428 (0.000) ***
	고졸	(5,577)	0.6	2.4	4.5	8.2	13.9	23.1	18.4	15.9	9.3	3.0	0.6	29.7	23.1	47.2	5.37	1.89	
	대제이상	(8,248)	0.6	1.5	3.5	6.8	12.1	22.9	18.7	17.9	10.7	4.2	1.1	24.5	22.9	52.6	5.63	1.88	
	모름/무응답	(254)	0.7	3.5	5.5	4.5	15.7	16.3	15.9	17.2	8.9	8.4	3.4	29.8	16.3	53.8	5.69	2.22	
직업 유무	있다	(12,054)	0.6	1.8	4.2	7.8	13.8	23.7	18.5	16.3	9.0	3.4	0.9	28.2	23.7	48.1	5.44	1.87	-5.964 (0.000) ***
	없다	(4,991)	0.7	2.5	4.5	7.0	11.0	21.0	17.1	17.4	12.8	4.8	1.2	25.7	21.0	53.3	5.63	2.01	
종사상 지위	임금근로자	(8,145)	0.7	1.6	3.8	7.6	14.2	24.1	18.3	16.3	8.9	3.4	1.0	28.0	24.1	47.9	5.45	1.86	1.888 (0.151) ***
	자영업자	(3,396)	0.3	2.4	5.0	7.6	12.6	23.2	19.6	16.4	9.1	3.3	0.6	27.9	23.2	48.9	5.42	1.87	
	무급가족종사자	(513)	0.9	1.4	4.2	11.5	16.4	20.7	15.7	15.7	9.2	3.8	0.5	34.4	20.7	44.9	5.30	1.93	
고용 형태	상용근로자	(6,715)	0.7	1.6	3.5	7.5	14.1	24.2	18.0	16.7	9.0	3.6	1.1	27.4	24.2	48.4	5.49	1.86	3.492 (0.000) ***
	임시/일용근로자	(1,429)	0.7	1.8	5.4	8.1	14.7	23.5	19.8	14.2	8.5	2.7	0.6	30.7	23.5	45.8	5.30	1.85	
건강 상태	좋음	(10,715)	0.7	1.6	3.3	6.4	12.0	21.6	18.5	18.5	11.7	4.5	1.2	24.0	21.6	54.4	5.70	1.90	184.153 (0.000) ***
	보통	(5,103)	0.5	2.2	5.4	9.0	14.8	25.7	18.3	13.8	7.5	2.2	0.6	31.9	25.7	42.4	5.20	1.83	
	나쁨	(1,226)	0.8	5.2	8.1	11.3	14.5	22.6	14.3	12.0	6.6	4.1	0.5	39.9	22.6	37.6	4.91	2.09	
개인 소득	소득 없음	(3,413)	0.7	2.4	4.1	7.1	12.2	21.9	17.0	17.5	11.7	4.4	0.9	26.5	21.9	51.6	5.57	1.97	3.678 (0.005) **
	200만원 미만	(3,985)	0.9	2.3	5.2	8.2	11.8	23.2	17.5	14.3	11.0	4.4	1.0	28.5	23.2	48.4	5.44	2.01	
	200-300만원 미만	(4,510)	0.5	1.8	4.1	7.9	15.0	22.5	18.2	16.5	9.3	3.0	1.0	29.3	22.5	48.1	5.44	1.87	
	300-400만원 미만	(3,208)	0.4	1.4	3.5	6.7	14.1	23.9	19.5	17.5	8.9	3.1	0.9	26.1	23.9	50.0	5.53	1.79	
	400만원 이상	(1,930)	0.6	2.3	4.2	7.5	10.5	23.5	18.8	18.4	9.2	4.3	0.9	25.1	23.5	51.5	5.54	1.91	
혼인 상태	미혼	(5,541)	1.0	1.8	3.8	8.0	12.3	23.7	18.3	16.9	9.6	3.6	1.0	26.9	23.7	49.4	5.49	1.91	16.066 (0.000) ***
	기혼	(8,562)	0.4	1.8	4.2	6.7	13.3	22.5	18.7	17.0	10.6	3.7	1.0	26.4	22.5	51.0	5.56	1.88	
	사별/이혼/별거	(2,942)	0.6	3.1	5.3	9.2	13.4	22.5	16.3	14.7	9.6	4.3	0.8	31.7	22.5	45.8	5.33	2.01	
가구 원수	1인	(4,259)	0.6	3.3	5.2	9.3	12.6	22.6	17.4	15.4	9.1	3.8	0.8	30.9	22.6	46.5	5.32	1.99	-6.752 (0.000) ***
	2인 이상	(12,786)	0.6	1.6	4.0	7.0	13.2	23.0	18.4	17.0	10.4	3.8	1.0	26.3	23.0	50.6	5.55	1.88	
주거 형태	자기집	(13,199)	0.5	2.0	4.0	6.9	12.4	22.3	18.3	17.3	10.9	4.2	1.1	25.9	22.3	51.8	5.59	1.92	70.451 (0.000) ***
	전세	(2,619)	0.7	1.9	4.1	10.6	15.3	26.6	17.4	13.5	7.0	2.3	0.5	32.6	26.6	40.8	5.17	1.80	
	월세/시골세/무상	(1,227)	1.3	2.4	7.4	8.4	14.3	21.2	18.2	15.3	8.0	2.6	0.9	33.8	21.2	45.0	5.18	1.99	
주택 유형	단독주택	(5,524)	0.4	2.1	4.7	7.6	13.8	22.8	17.7	15.8	10.3	4.1	0.6	28.6	22.8	48.6	5.46	1.91	27.499 (0.000) ***
	아파트	(8,563)	0.7	2.1	4.2	7.2	12.2	21.3	17.8	17.9	11.2	4.1	1.2	26.4	21.3	52.3	5.59	1.96	
	연립/다세대/기타	(2,958)	0.8	1.6	3.8	8.3	13.9	27.9	19.8	14.3	6.4	2.2	0.9	28.4	27.9	43.7	5.29	1.76	
가초생활 수급	해당	(396)	0.6	3.5	7.5	7.2	14.3	24.4	13.9	15.9	9.3	2.5	1.0	33.1	24.4	42.5	5.20	2.01	-3.102 (0.002) **
	비해당	(16,649)	0.6	2.0	4.2	7.6	13.0	22.9	18.2	16.6	10.1	3.8	1.0	27.3	22.9	49.8	5.50	1.91	
다문화 가정	해당	(73)	0.0	2.6	2.9	18.4	12.7	18.7	13.9	22.3	4.8	2.5	1.1	36.7	18.7	44.6	5.19	1.92	-1.344 (0.179) ***
	비해당	(16,972)	0.6	2.0	4.3	7.5	13.0	22.9	18.2	16.6	10.1	3.8	1.0	27.4	22.9	49.6	5.50	1.91	
가구 소득	소득 없음	(101)	4.8	1.5	7.3	7.0	11.3	23.3	23.1	9.5	6.9	5.2	0.0	32.0	23.3	44.7	5.06	2.15	19.097 (0.000) ***
	200만원 미만	(2,229)	1.0	3.5	6.4	7.8	11.3	22.1	17.2	13.7	11.2	5.0	0.9	30.0	22.1	48.0	5.38	2.10	
	200-300만원 미만	(2,374)	0.6	2.8	4.5	9.5	15.2	22.8	16.9	15.6	8.7	2.6	0.9	32.5	22.8	44.6	5.27	1.91	
	300-400만원 미만	(2,895)	0.7	2.2	4.4	7.9	14.3	23.7	17.5	15.4	10.1	3.0	0.7	29.6	23.7	46.7	5.39	1.90	
	400-500만원 미만	(2,440)	0.4	2.3	4.6	6.9	14.2	22.1	17.8	18.2	9.5	3.5	0.6	28.3	22.1	49.5	5.47	1.88	
	500-600만원 미만	(2,689)	0.4	1.1	3.8	7.0	12.2	23.1	19.2	17.3	11.3	3.6	1.1	24.5	23.1	52.5	5.63	1.84	
600만원 이상	(4,318)	0.6	1.1	3.1	6.8	11.7	23.2	19.2	18.3	10.0	4.7	1.3	23.3	23.2	53.5	5.69	1.85		

* p<0.05, ** p<0.01, *** p<0.001

7 즐거움

가. 전체 분석

어제 중요한 일(1순위)을 함께 하면서 즐거움을 얼마나 느꼈는지 물은 결과, 응답자의 46.9%는 10점 만점 기준 6점 이상으로 경험했다고 응답(상위: 6~10점)하였고, 4점 이하 경험하지 않았다는 응답은 29.6%(하위: 0~4점)로 나타났다.

경험 정도를 평균으로 환산하면 10점 만점 기준 5.37점이다.

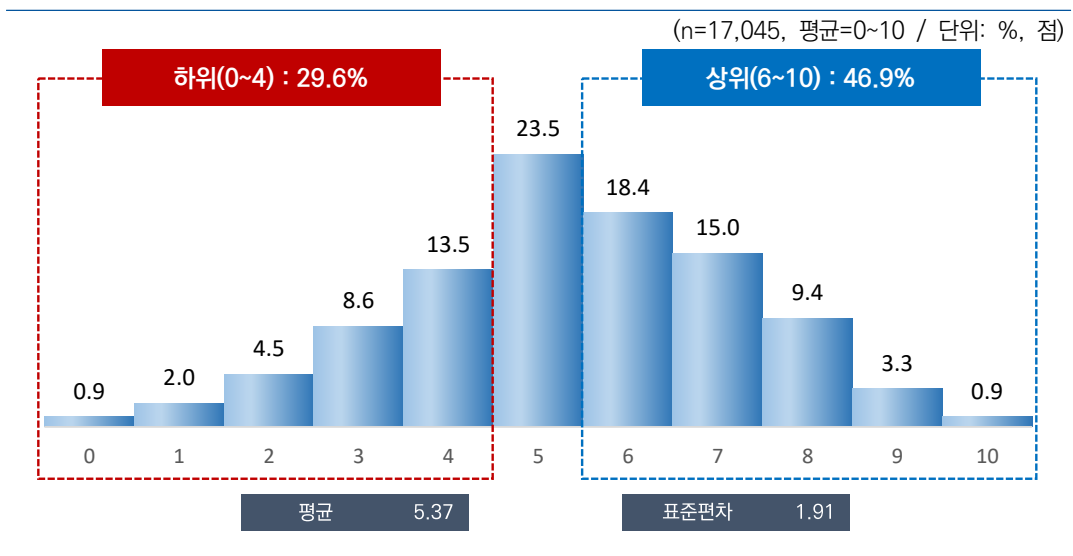

[그림 6-10] 어제 중요한 일(1순위)을 하면서 느낀 감정 - 즐거움

나. 특성별 분석

어제 중요한 일(1순위)을 하면서 즐거움을 얼마나 많이 느꼈는지에 대해, 성별로는 큰 차이가 없었다. 연령별로는 20대(5.63점)가 가장 높고, 50대(5.24점)가 가장 낮았다.

지역별로는 제주(5.89점), 학력별로는 대재 이상(5.56점), 고용 형태별로는 상용근로자(5.47점), 건강 상태별로는 좋음(5.61점), 개인 소득별로는 400만원 이상(5.63점), 가구 소득별로는 600만원 이상(5.67점) 계층에서 상대적으로 높게 나타났다.

조사참여 요일별로는 ‘토~월’(5.56점)이 ‘화~금’(5.21점)에 비해 0.35점 높았다.

[표 6-11] 어제 중요한 일(1순위)을 하면서 느낀 감정 - 즐거움

(단위: %, 점)

구분	n	0	1	2	3	4	5	6	7	8	9	10	하위 (0-4) (%)	중간 (5) (%)	상위 (6-10) (%)	평균 (0-10)	표준 편차	유익성 감정 (t/F)
전 체	(17,045)	0.9	2.0	4.5	8.6	13.5	23.5	18.4	15.0	9.4	3.3	0.9	29.6	23.5	46.9	5.37	1.91	-
조사참여 요일	화~금 (9,183)	0.7	2.3	5.2	10.0	14.4	24.5	18.4	13.1	8.0	2.6	0.8	32.5	24.5	43.0	5.21	1.88	-12.077 (0.000)
	토~월 (7,862)	1.1	1.7	3.7	7.1	12.5	22.4	18.5	17.1	10.9	4.1	0.9	26.1	22.4	51.5	5.56	1.93	***
성별	남자 (8,471)	1.1	2.0	4.7	8.6	13.3	23.6	18.4	15.1	9.1	3.3	0.8	29.7	23.6	46.7	5.35	1.93	-1.354 (0.176)
	여자 (8,574)	0.6	2.1	4.3	8.7	13.8	23.4	18.5	14.8	9.6	3.3	0.9	29.5	23.4	47.2	5.39	1.90	
연령별	15-19 (934)	1.3	2.4	4.6	8.5	12.5	22.1	14.3	17.0	11.7	4.5	1.2	29.3	22.1	48.6	5.48	2.06	
	20대 (2,456)	1.2	1.2	3.2	8.1	11.6	22.5	17.2	17.2	13.4	3.6	1.0	25.2	22.5	52.4	5.63	1.92	
	30대 (2,415)	0.4	1.1	4.4	8.1	13.1	23.4	19.8	14.4	9.9	4.3	1.0	27.2	23.4	49.4	5.51	1.86	19.540 (0.000)
	40대 (3,021)	0.8	1.4	4.5	8.2	14.8	23.8	19.5	14.9	8.1	3.4	0.6	29.7	23.8	46.5	5.36	1.84	***
	50대 (3,258)	0.9	2.3	4.6	9.7	14.0	23.9	19.0	14.7	7.6	2.2	0.9	31.6	23.9	44.5	5.24	1.88	
	60대 이상 (4,961)	0.9	3.0	5.1	8.7	13.8	23.9	18.1	14.0	8.6	3.1	0.7	31.6	23.9	44.6	5.25	1.95	
지역별	서울 (2,854)	0.2	0.9	4.8	9.1	11.2	22.4	22.3	17.9	8.7	2.3	0.3	26.1	22.4	51.5	5.47	1.75	
	부산 (1,194)	0.8	2.5	4.6	9.1	12.7	17.3	14.1	15.8	17.1	5.2	0.9	29.7	17.3	53.0	5.63	2.12	
	대구 (853)	1.0	2.1	5.8	7.8	11.7	23.6	21.6	16.0	6.8	3.5	0.1	28.3	23.6	48.1	5.31	1.87	
	인천 (1,052)	0.0	1.0	3.7	9.9	21.7	22.6	20.2	10.7	7.8	1.7	0.5	36.4	22.6	40.9	5.17	1.68	
	광주 (522)	0.8	1.8	4.7	10.8	12.9	27.1	15.9	16.5	6.5	2.0	0.9	31.0	27.1	41.9	5.21	1.84	
	대전 (526)	3.9	3.9	6.9	7.4	9.8	20.5	16.2	11.0	13.4	5.5	1.7	31.8	20.5	47.7	5.28	2.38	
	울산 (407)	3.5	3.2	8.4	11.8	12.7	24.4	17.0	10.4	6.8	1.5	0.4	39.6	24.4	36.1	4.74	2.06	
	세종 (141)	0.0	4.9	12.7	15.0	11.1	8.8	13.4	21.7	8.7	2.9	0.9	43.7	8.8	47.5	5.00	2.27	24.454 (0.000)
	경기 (3,923)	0.2	0.7	2.0	6.9	15.7	29.0	19.6	13.8	8.5	2.9	0.8	25.4	29.0	45.6	5.49	1.64	***
	강원 (568)	3.0	8.4	7.2	9.6	10.4	17.2	10.6	11.5	9.1	10.6	2.4	38.6	17.2	44.2	5.15	2.62	
	충북 (575)	3.0	2.4	7.5	13.2	15.7	30.5	15.1	7.4	3.3	1.2	0.8	41.8	30.5	27.7	4.59	1.86	
	충남 (759)	1.9	3.9	6.1	14.9	14.7	23.9	16.0	13.0	4.0	0.7	0.8	41.6	23.9	34.6	4.73	1.92	
	전북 (651)	0.8	2.2	4.2	9.5	15.0	26.1	13.9	10.2	9.5	6.0	2.6	31.7	26.1	42.2	5.41	2.08	
	전남 (671)	0.4	2.5	4.2	7.0	11.0	22.6	18.6	19.6	9.3	3.1	1.7	25.0	22.6	52.4	5.57	1.92	
경북 (937)	1.3	3.9	6.0	6.5	13.4	22.1	17.0	14.6	11.0	3.7	0.3	31.3	22.1	46.7	5.29	2.06		
경남 (1,159)	0.3	1.7	3.9	6.6	11.6	15.2	19.8	23.1	13.8	3.3	0.6	24.1	15.2	60.6	5.79	1.87		
제주 (253)	2.5	3.1	3.5	3.8	5.7	24.1	17.3	14.1	15.0	7.3	3.6	18.6	24.1	57.3	5.89	2.24		
학력	중졸이하 (2,967)	1.2	3.7	6.2	10.7	14.2	23.6	15.6	12.3	8.4	3.2	1.0	36.1	23.6	40.4	5.08	2.04	
	고졸 (5,577)	0.9	2.1	4.5	9.5	15.0	23.0	19.2	15.0	7.7	2.5	0.5	32.0	23.0	45.0	5.25	1.86	60.398 (0.000)
	대재이상 (8,248)	0.6	1.2	3.9	7.4	12.4	23.8	19.3	16.0	10.8	3.7	1.0	25.5	23.8	50.7	5.56	1.86	***
	모름/무응답 (254)	4.5	6.2	5.4	7.7	8.7	24.3	9.5	12.6	10.9	8.4	1.8	32.5	24.3	43.2	5.23	2.52	

2022년 한국인의 행복조사(2차조사) - 기초분석 보고서 - ...

구분		n	0	1	2	3	4	5	6	7	8	9	10	하위 (0-4) (%)	중간 (5) (%)	상위 (6-10) (%)	평균 (0-10)	표준 편차	유익성 감정 (t/F)
직업 유무	있다	(12,054)	0.6	1.6	4.1	8.8	14.6	23.9	19.6	14.6	8.5	2.8	0.8	29.8	23.9	46.3	5.36	1.83	-1.318 (0.188)
	없다	(4,991)	1.5	3.1	5.5	8.2	10.8	22.5	15.7	15.9	11.4	4.5	0.9	29.1	22.5	48.4	5.40	2.10	
총사상 지위	임금근로자	(8,145)	0.7	1.1	4.1	8.6	14.5	23.8	19.8	14.8	8.7	3.2	0.8	28.9	23.8	47.2	5.40	1.82	9.815 (0.000) ***
	자영업자	(3,396)	0.4	2.6	4.2	9.3	13.9	24.5	19.3	14.5	8.5	1.9	0.9	30.4	24.5	45.1	5.28	1.84	
	무급가족종사자	(513)	0.9	2.1	3.7	10.4	21.4	20.9	17.8	12.2	7.1	2.6	0.8	38.5	20.9	40.6	5.12	1.86	
고용 형태	상용근로자	(6,715)	0.7	1.1	3.7	8.0	13.9	24.0	20.0	15.4	9.1	3.4	0.9	27.3	24.0	48.7	5.47	1.81	7.331 (0.000) ***
	임시/일용근로자	(1,429)	0.6	1.3	6.1	11.2	17.2	23.3	18.8	11.7	6.8	2.6	0.4	36.5	23.3	40.2	5.08	1.82	
건강 상태	좋음	(10,715)	0.7	1.4	3.7	7.2	12.4	21.8	19.3	17.7	10.9	3.9	1.0	25.4	21.8	52.8	5.61	1.88	331.771 (0.000) ***
	보통	(5,103)	0.7	1.8	4.6	10.5	15.8	27.0	18.4	11.2	7.2	2.2	0.6	33.3	27.0	39.6	5.13	1.79	
	나쁨	(1,226)	3.3	8.6	10.8	13.5	14.1	23.4	11.4	7.0	4.8	2.5	0.7	50.2	23.4	26.4	4.29	2.18	
개인 소득	소득 없음	(3,413)	1.3	2.4	4.5	7.6	12.0	23.0	16.5	16.7	11.2	4.0	0.8	27.8	23.0	49.2	5.47	2.00	30.490 (0.000) ***
	200만원 미만	(3,985)	1.5	3.2	5.9	10.8	13.8	23.4	15.9	12.4	8.8	3.4	0.9	35.2	23.4	41.4	5.12	2.05	
	200-300만원 미만	(4,510)	0.5	1.6	4.1	9.1	15.0	23.7	19.4	14.2	9.0	2.9	0.6	30.3	23.7	46.0	5.35	1.82	
	300-400만원 미만	(3,208)	0.4	0.8	4.1	7.8	13.7	24.4	20.8	16.4	7.9	2.5	1.1	26.8	24.4	48.7	5.46	1.76	
	400만원 이상	(1,930)	0.5	1.9	3.2	6.5	12.0	22.3	21.2	16.5	10.6	4.1	1.1	24.2	22.3	53.5	5.63	1.86	
혼인 상태	미혼	(5,541)	1.1	1.7	4.2	8.3	12.3	23.7	18.2	15.3	10.6	3.8	0.8	27.6	23.7	48.7	5.46	1.93	60.462 (0.000) ***
	기혼	(8,562)	0.5	1.7	4.1	7.9	13.9	23.5	19.7	15.6	9.0	3.1	0.9	28.2	23.5	48.3	5.43	1.84	
	사별/이혼/별거	(2,942)	1.4	3.7	6.2	11.4	14.7	23.2	15.5	12.4	8.0	2.8	0.8	37.3	23.2	39.5	5.02	2.03	
가구 원수	1인	(4,259)	1.4	3.3	5.5	10.1	13.8	23.1	17.4	13.0	8.5	3.1	0.8	34.1	23.1	42.8	5.15	2.01	-8.567 (0.000) ***
	2인 이상	(12,786)	0.7	1.6	4.2	8.1	13.4	23.6	18.8	15.6	9.6	3.4	0.9	28.1	23.6	48.3	5.45	1.87	
주거 형태	자기집	(13,199)	0.7	2.1	4.4	8.0	13.1	23.4	18.5	15.7	9.8	3.5	0.8	28.3	23.4	48.3	5.43	1.91	30.247 (0.000) ***
	전세	(2,619)	0.9	1.4	3.8	11.0	16.1	24.5	19.4	12.4	7.2	2.5	0.8	33.2	24.5	42.3	5.20	1.81	
	월세/사글세/무상	(1,227)	2.8	2.5	7.0	10.2	12.6	22.9	16.3	12.3	8.8	3.0	1.5	35.1	22.9	41.9	5.09	2.14	
주택 유형	단독주택	(5,524)	0.9	2.4	4.5	8.3	13.5	24.9	17.3	14.8	9.1	3.5	0.8	29.6	24.9	45.5	5.35	1.93	15.280 (0.000) ***
	아파트	(8,563)	0.8	2.1	4.8	8.7	12.1	21.8	18.8	16.1	10.4	3.4	0.9	28.5	21.8	49.7	5.44	1.95	
	연립/다세대/기타	(2,958)	1.0	1.0	3.5	9.3	17.8	25.8	19.6	11.9	6.8	2.6	0.7	32.6	25.8	41.7	5.22	1.76	
기초생활 수급	해당	(396)	3.0	5.3	9.7	11.0	14.7	18.6	13.6	13.0	7.3	2.2	1.6	43.6	18.6	37.8	4.77	2.25	-5.398 (0.000) ***
	비해당	(16,649)	0.8	2.0	4.4	8.6	13.5	23.6	18.6	15.0	9.4	3.3	0.8	29.2	23.6	47.1	5.39	1.90	
다문화 가정	해당	(73)	1.7	4.9	8.1	19.6	5.4	21.3	19.8	8.5	9.0	0.6	1.1	39.7	21.3	39.0	4.74	2.12	-2.807 (0.005) **
	비해당	(16,972)	0.9	2.0	4.5	8.6	13.6	23.5	18.4	15.0	9.4	3.3	0.9	29.5	23.5	47.0	5.37	1.91	
가구 소득	소득 없음	(101)	4.3	2.5	1.9	10.2	19.4	25.2	16.8	11.0	3.8	4.1	0.7	38.3	25.2	36.4	4.93	2.02	50.148 (0.000) ***
	200만원 미만	(2,229)	2.7	4.6	7.0	11.2	12.4	22.9	14.8	11.5	8.5	3.7	0.7	37.8	22.9	39.2	4.94	2.18	
	200-300만원 미만	(2,374)	0.6	3.1	4.8	10.7	16.0	24.1	17.6	12.0	7.8	2.7	0.5	35.2	24.1	40.7	5.11	1.89	
	300-400만원 미만	(2,895)	0.7	1.5	6.1	8.5	14.0	24.7	18.7	14.4	8.2	2.2	0.9	30.8	24.7	44.5	5.27	1.86	
	400-500만원 미만	(2,440)	0.7	1.8	3.6	8.7	13.6	23.3	17.3	17.7	9.2	3.4	0.7	28.4	23.3	48.3	5.45	1.87	
	500-600만원 미만	(2,689)	0.4	1.1	3.5	7.8	13.2	23.6	20.0	16.0	10.5	3.0	0.9	26.1	23.6	50.3	5.54	1.80	
	600만원 이상	(4,318)	0.5	1.1	3.2	6.7	12.5	22.7	20.3	16.6	11.0	4.3	1.1	24.0	22.7	53.3	5.67	1.83	

* p<0.05, ** p<0.01, *** p<0.001

제6절

어제 중요한 일(2순위)과 가까운 활동

NATIONAL ASSEMBLY FUTURES INSTITUTE

1 어제 중요한 일(2순위)과 가까운 활동

가. 전체 분석

어제 중요하다고 생각한 일 3개 중 2번째로 중요도가 높은 활동이 무엇인지 묻은 결과, '직업 관련 일'이 40.5%로 가장 많고, 그 다음으로 '가정 내 활동'(12.2%), '개인적 친교 활동'(8.0%), '휴식'(6.9%), '미디어 시청/활용'(5.4%) 등이 그 뒤를 이었다.

[표 6-12] 어제 중요한 일(2순위)과 가까운 활동

구분	비율(%)
전 체	(n=17,045)
직업 관련 일(구직/창업 활동 포함)	40.5
가정 내 활동	12.2
개인적 친교 활동	8.0
휴식	6.9
미디어 시청/활용	5.4
음식섭취(식사, 음주 등)	5.3
학교 활동 외 학습 활동	3.6
가족과 대화	2.5
여가 취미활동, 교양학습	2.1
스포츠/레저 활동	2.0
학습(학교 활동)	1.9
수면	1.6
쇼핑 및 서비스 구매(매장)	1.3
가족 돌보기(아이 돌봄)	1.3
건강관리(요양, 병·의원 방문 등)	1.1
반려동물/식물 돌보기	0.8
게임	0.8
위생/외모 관리	0.7
문화/관광 활동	0.5
쇼핑 및 서비스 구매(온라인)	0.5
사회적 참여 활동	0.4
이동	0.4
가족원 간호/도움/교육	0.1
자원봉사	0.1

제 7 절

어제 중요한 일(2순위)을 함께 한 사람

NATIONAL ASSEMBLY FUTURES INSTITUTE

1 어제 중요한 일(2순위)을 함께 한 사람

가. 전체 분석

어제 중요한 일(2순위)을 함께 한 사람을 모두 묻은 결과, '혼자'가 29.5%로 가장 많고, 그 다음으로 '직장 동료'(29.4%), '친구'(18.1%), '배우자'(15.6%), '그 외 다른 사람'(8.5%) 순으로 많이 응답되었다.

(n=17,045, 단위: %)

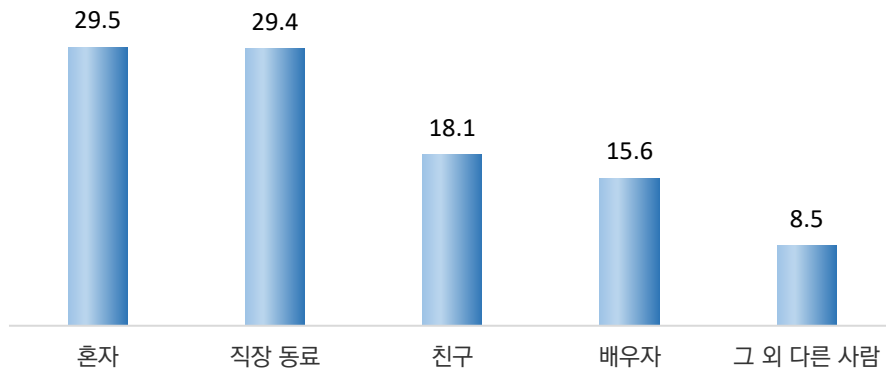

[그림 6-11] 중요도 2순위 일을 함께 한 사람(상위 5위)

[표 6-13] 중요도 2순위 일을 함께 한 사람(상위 5위)

(단위: %)

구분		n	혼자	직장 동료	친구	배우자	그 외 다른 사람
전 체		(17,045)	29.5	29.4	18.1	15.6	8.5
성별	남자	(8,471)	25.4	34.5	18.2	17.4	8.3
	여자	(8,574)	33.6	24.3	18.0	13.8	8.7
연령별	15~19	(934)	24.5	3.0	60.7	0.9	10.3
	20대	(2,456)	25.4	33.9	32.9	1.9	9.3
	30대	(2,415)	21.4	47.2	17.1	11.4	7.0
	40대	(3,021)	23.8	38.2	11.1	19.2	7.7
	50대	(3,258)	28.3	33.0	12.3	20.0	9.8
	60대 이상	(4,961)	40.8	15.6	11.3	22.2	8.1
지역별	서울	(2,854)	23.6	29.7	20.5	17.1	14.0
	부산	(1,194)	34.5	24.1	16.8	15.7	2.2
	대구	(853)	30.5	23.7	18.9	14.8	7.0
	인천	(1,052)	24.6	40.1	18.1	13.7	7.3
	광주	(522)	33.8	30.4	13.8	15.0	8.9
	대전	(526)	28.7	32.3	19.1	13.0	9.5
	울산	(407)	43.0	26.0	9.9	13.1	1.6
	세종	(141)	38.2	31.5	7.5	13.6	7.3
	경기	(3,923)	28.2	33.2	18.3	16.1	8.9
	강원	(568)	42.3	20.8	12.8	10.7	8.3
	충북	(575)	28.9	32.8	15.3	17.2	6.2
	충남	(759)	35.9	18.7	20.0	13.7	5.6
	전북	(651)	22.1	34.4	25.2	16.4	20.0
	전남	(671)	22.7	31.4	15.4	21.1	10.9
	경북	(937)	35.4	20.7	17.7	17.7	5.0
	경남	(1,159)	34.2	27.5	20.2	12.1	1.3
제주	(253)	26.9	25.7	12.3	18.3	12.0	
학력	중졸이하	(2,967)	41.4	6.9	23.4	16.0	8.5
	고졸	(5,577)	31.8	29.2	11.5	19.4	8.8
	대재이상	(8,248)	23.3	38.0	20.9	13.1	8.2
	모름/무응답	(254)	44.4	14.6	8.9	9.3	10.4
직업 유무	있다	(12,054)	41.0	24.2	12.7	16.4	9.6
	없다	(4,991)	1.3	42.4	31.1	13.6	5.9
종사상 지위	임금근로자	(8,145)	53.4	18.7	14.4	11.3	6.5
	자영업자	(3,396)	16.5	37.0	9.7	23.3	16.6
	무급가족종사자	(513)	6.3	26.8	5.6	51.8	10.8
고용 형태	상용근로자	(6,715)	55.4	16.5	15.4	11.7	6.1
	임시/일용근로자	(1,429)	44.0	29.0	9.6	9.7	8.7
건강 상태	좋음	(10,715)	25.7	31.8	20.1	14.7	9.5
	보통	(5,103)	32.6	28.9	16.0	17.2	6.8
	나쁨	(1,226)	50.6	9.9	9.8	17.3	6.9

구분		n	혼자	직장 동료	친구	배우자	그 외 다른 사람
개인 소득	소득 없음	(3,413)	37.5	1.4	33.8	16.4	6.4
	200만원 미만	(3,985)	41.5	18.1	14.7	14.4	8.0
	200~300만원 미만	(4,510)	24.1	44.5	14.0	11.4	9.6
	300~400만원 미만	(3,208)	20.4	44.8	14.3	16.4	9.9
	400만원 이상	(1,930)	18.9	41.1	13.3	25.4	8.1
혼인 상태	미혼	(5,541)	26.9	33.7	32.5	0.3	9.2
	기혼	(8,562)	22.9	30.1	10.6	30.8	8.1
	사별/이혼/별거	(2,942)	54.0	19.0	13.0	0.1	8.4
가구 원수	1인	(4,259)	46.4	29.3	17.7	0.6	8.8
	2인 이상	(12,786)	23.9	29.4	18.3	20.6	8.4
주거 형태	자기집	(13,199)	29.1	27.0	18.3	17.6	8.1
	전세	(2,619)	30.0	38.1	15.4	10.3	9.9
	월세/사글세/무상	(1,227)	33.8	36.3	22.1	6.0	9.7
주택 유형	단독주택	(5,524)	32.0	27.6	16.8	16.2	7.4
	아파트	(8,563)	29.2	28.9	18.6	16.0	7.7
	연립/다세대/기타	(2,958)	26.1	34.0	19.2	13.2	12.7
기초생활 수급	해당	(396)	49.4	15.2	13.6	7.0	4.9
	비해당	(16,649)	29.1	29.7	18.2	15.8	8.6
다문화 가정	해당	(73)	32.5	28.2	14.1	19.2	3.6
	비해당	(16,972)	29.5	29.4	18.1	15.6	8.5
가구 소득	소득 없음	(101)	44.1	14.7	21.8	11.3	5.8
	200만원 미만	(2,229)	54.3	9.4	14.8	11.8	6.7
	200~300만원 미만	(2,374)	33.9	30.6	16.2	12.1	9.6
	300~400만원 미만	(2,895)	28.7	31.8	17.8	15.9	7.6
	400~500만원 미만	(2,440)	25.4	31.6	18.1	16.6	7.6
	500~600만원 미만	(2,689)	23.1	33.7	18.4	17.4	7.6
	600만원 이상	(4,318)	21.0	33.7	20.8	17.8	10.4

제 8 절

어제 중요한 일(2순위)을 하면서 느낀 감정

NATIONAL ASSEMBLY FUTURES INSTITUTE

0 종합 분석

어제 중요한 일(2순위)을 하면서 7가지 감정 각각을 얼마나 느꼈는지 묻은 결과, 경험 정도는 '평온함 및 편안함'(5.59점), '즐거움'(5.47점), '바쁨'(3.48점) 등의 순으로 높았으며, '우울'(1.88점)이 가장 낮았다.

(n=17,045, 평균=0~10 / 단위: %, 점)

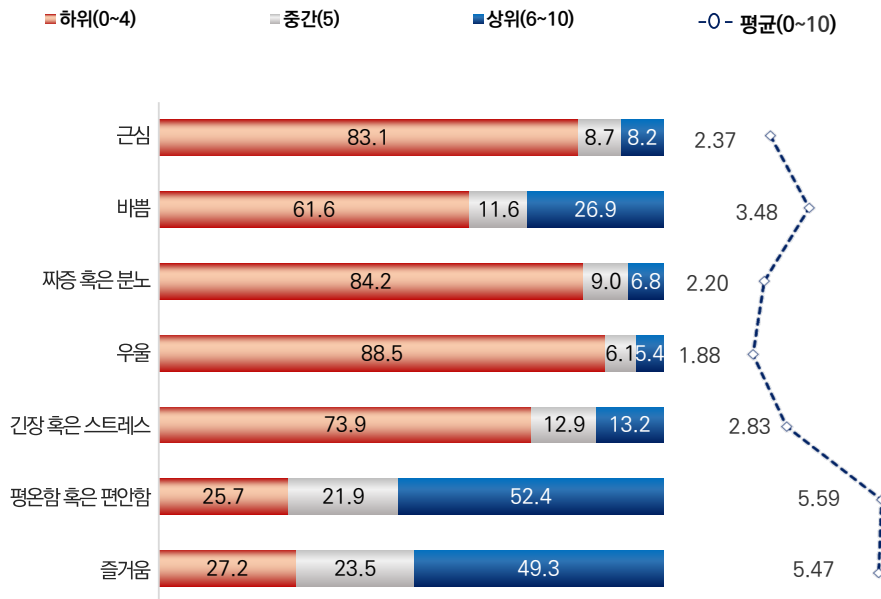

[그림 6-12] 중요도 2순위 일을 하면서 느낀 감정

1 근심

가. 전체 분석

어제 중요한 일(2순위)을 하면서 근심을 얼마나 느꼈는지 묻은 결과, 응답자의 8.2%는 10점 만점 기준 6점 이상으로 경험했다고 응답(상위: 6~10점)하였고, 4점 이하 경험하지 않았다는 응답은 83.1%(하위: 0~4점)로 나타났다.

경험 정도를 평균으로 환산하면 10점 만점 기준 2.37점이다.

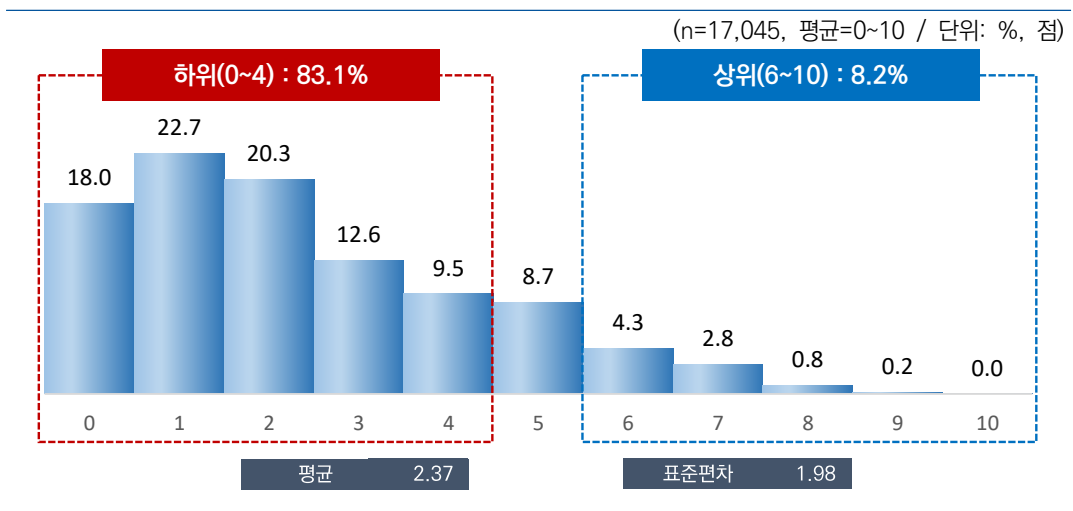

[그림 6-13] 어제 중요한 일(2순위)을 하면서 느낀 감정 - 근심

나. 특성별 분석

어제 중요한 일(2순위)을 하면서 근심을 얼마나 많이 느꼈는지에 대해, 성별로는 남자(2.43점)가 여자(2.30점)보다 높았다. 연령별로는 15~19세(2.55점)가 가장 높고, 60대 이상(2.23점)이 가장 낮았다.

지역별로는 제주(2.92점), 건강 상태별로는 보통(2.83점), 개인 소득별로는 400만원 이상(2.54점), 주거 형태별로는 월세/사글세/무상(2.68점), 기초생활 수급 여부별로는 해당(2.58점), 가구 소득별로는 소득 없음(3.08점) 계층에서 상대적으로 높게 나타났다.

조사참여 요일별로는 ‘화~금’(2.42점)이 ‘토~월’(2.31점)에 비해 0.09점 높았다.

[표 6-14] 어제 중요한 일(2순위)을 하면서 느낀 감정 - 근심

(단위: %, 점)

구분	n	0 1 2 3 4 5 6 7 8 9 10											하위 (0-4) (%)	중간 (5) (%)	상위 (6-10) (%)	평균 (0-10)	표준 편차	유의성 감정 (t/F)
		0	1	2	3	4	5	6	7	8	9	10						
전 체	(17,045)	18.0	22.7	20.3	12.6	9.5	8.7	4.3	2.8	0.8	0.2	0.0	83.1	8.7	8.2	2.37	1.98	-
조사참여 요일	화~금 (9,183)	17.7	20.9	20.8	13.6	9.7	8.7	4.4	2.8	1.0	0.1	0.0	82.8	8.7	8.5	2.42	1.98	3.732 (0.000) ***
	토~월 (7,862)	18.4	24.8	19.6	11.5	9.3	8.6	4.2	2.9	0.7	0.2	0.0	83.5	8.6	7.9	2.31	1.97	
성별	남자 (8,471)	17.2	22.3	19.9	12.9	10.0	9.1	4.6	2.7	1.0	0.2	0.1	82.3	9.1	8.6	2.43	2.00	4.307 (0.000) ***
	여자 (8,574)	18.8	23.2	20.6	12.3	9.0	8.3	4.0	2.9	0.7	0.1	0.0	83.9	8.3	7.8	2.30	1.95	
연령별	15-19 (934)	18.1	19.7	19.0	13.5	10.2	9.3	4.0	5.2	0.8	0.2	0.1	80.5	9.3	10.2	2.55	2.09	9.727 (0.000) ***
	20대 (2,456)	19.1	24.0	19.2	11.6	9.2	8.5	4.7	2.5	0.7	0.5	0.0	83.0	8.5	8.4	2.33	2.01	
	30대 (2,415)	15.0	23.5	21.1	14.9	9.1	8.6	4.0	2.9	0.8	0.0	0.1	83.6	8.6	7.8	2.42	1.92	
	40대 (3,021)	16.7	21.0	20.9	12.8	9.9	9.8	4.6	2.8	1.3	0.1	0.1	81.3	9.8	8.9	2.49	2.01	
	50대 (3,258)	17.3	20.6	21.3	13.5	10.7	8.6	4.3	2.8	0.6	0.2	0.0	83.5	8.6	7.9	2.42	1.94	
	60대 이상 (4,961)	20.2	24.6	19.6	11.2	8.7	8.0	4.2	2.6	0.8	0.1	0.0	84.3	8.0	7.7	2.23	1.96	
지역별	서울 (2,854)	17.2	27.1	21.8	12.6	7.9	7.0	2.7	2.6	1.0	0.3	0.0	86.5	7.0	6.5	2.19	1.88	44.842 (0.000) ***
	부산 (1,194)	24.4	27.4	24.3	10.9	4.4	4.8	1.6	1.4	0.8	0.0	0.1	91.3	4.8	3.9	1.77	1.69	
	대구 (853)	16.6	23.8	31.6	12.9	5.2	3.0	3.1	3.2	0.6	0.0	0.0	90.0	3.0	6.9	2.07	1.74	
	인천 (1,052)	10.8	20.3	19.0	16.5	19.0	5.3	4.6	2.5	1.5	0.4	0.0	85.7	5.3	9.0	2.71	1.90	
	광주 (522)	27.0	25.6	12.7	16.0	6.3	6.7	2.7	2.4	0.4	0.1	0.0	87.7	6.7	5.6	1.95	1.90	
	대전 (526)	16.5	23.1	16.0	14.4	11.2	12.8	3.4	1.3	1.2	0.0	0.0	81.2	12.8	6.0	2.47	1.93	
	울산 (407)	17.2	26.2	24.6	11.2	6.4	7.9	3.9	1.9	0.5	0.0	0.2	85.5	7.9	6.5	2.17	1.85	
	세종 (141)	27.7	16.5	21.8	18.1	9.1	5.2	1.1	0.0	0.5	0.0	0.0	93.2	5.2	1.6	1.88	1.63	
	경기 (3,923)	9.3	20.0	20.6	14.7	13.0	12.7	5.5	3.4	0.8	0.0	0.0	77.6	12.7	9.7	2.84	1.92	
	강원 (568)	20.0	27.1	12.9	6.8	9.0	11.7	3.7	5.6	1.7	1.2	0.1	75.9	11.7	12.4	2.56	2.36	
	충북 (575)	9.3	16.3	23.5	16.5	10.2	16.2	5.4	2.0	0.4	0.1	0.0	75.8	16.2	8.0	2.86	1.85	
	충남 (759)	26.5	13.2	13.0	13.6	10.0	9.7	10.3	3.2	0.3	0.1	0.0	76.3	9.7	14.0	2.57	2.22	
	전북 (651)	32.3	21.7	17.6	10.3	6.8	6.1	3.2	1.3	0.5	0.1	0.0	88.7	6.1	5.2	1.79	1.87	
	전남 (671)	33.4	22.9	20.6	7.3	4.4	5.0	2.9	2.4	0.9	0.2	0.1	88.6	5.0	6.4	1.72	1.93	
	경북 (937)	24.5	15.6	19.0	10.2	6.8	9.2	8.3	5.1	1.3	0.0	0.0	76.1	9.2	14.7	2.53	2.27	
	경남 (1,159)	24.4	27.7	17.4	8.4	9.2	6.4	3.2	3.1	0.1	0.1	0.0	87.1	6.4	6.5	1.99	1.91	
제주 (253)	7.0	29.0	17.5	10.6	10.4	13.7	4.8	2.0	2.5	1.4	0.9	74.5	13.7	11.8	2.92	2.24		

2022년 한국인의 행복조사(2차조사) - 기초분석 보고서 - ...

구분		n	0	1	2	3	4	5	6	7	8	9	10	하위 (0-4) (%)	중간 (5) (%)	상위 (6-10) (%)	평균 (0-10)	표준 편차	유익성 감정 (t/F)
학력	중졸이하	(2,967)	22.2	23.3	20.2	11.6	7.7	7.2	3.5	3.6	0.6	0.2	0.1	85.0	7.2	7.8	2.17	1.98	13.976 (0.000) ***
	고졸	(5,577)	17.1	22.7	20.9	12.8	10.2	8.9	4.1	2.5	0.8	0.1	0.0	83.7	8.9	7.5	2.37	1.93	
	대재이상	(8,248)	16.9	22.4	20.1	13.0	9.7	9.2	4.8	2.8	1.0	0.2	0.0	82.0	9.2	8.8	2.44	1.99	
	모름/무응답	(254)	26.0	25.1	13.3	9.0	9.6	5.8	5.4	3.7	0.7	0.5	0.8	83.0	5.8	11.1	2.23	2.25	
직업 유무	있다	(12,054)	16.0	22.5	20.7	13.2	10.1	8.8	4.7	2.8	0.9	0.2	0.0	82.5	8.8	8.7	2.45	1.97	8.455 (0.000) ***
	없다	(4,991)	22.8	23.1	19.3	11.2	8.1	8.4	3.4	3.0	0.6	0.1	0.0	84.5	8.4	7.1	2.17	1.97	
종사상 지위	임금근로자	(8,145)	15.8	23.5	20.1	13.1	10.5	8.5	4.6	2.8	0.9	0.2	0.0	83.0	8.5	8.5	2.44	1.97	4.373 (0.013)*
	자영업자	(3,336)	16.4	19.9	21.7	13.9	9.4	9.6	5.1	2.9	1.1	0.1	0.0	81.2	9.6	9.2	2.51	2.00	
	무급가족종사자	(513)	17.4	25.6	22.6	10.6	7.7	8.9	3.9	2.7	0.3	0.2	0.1	83.9	8.9	7.2	2.25	1.92	
고용 형태	상용근로자	(6,715)	15.5	23.2	19.6	13.4	10.5	8.9	4.8	2.9	0.9	0.2	0.1	82.2	8.9	8.9	2.48	1.99	4.708 (0.000) ***
	임시/일용근로자	(1,429)	17.3	24.8	22.7	11.7	10.5	6.4	3.4	2.2	0.9	0.0	0.0	87.1	6.4	6.5	2.23	1.85	
건강 상태	좋음	(10,715)	20.0	25.0	21.8	12.3	7.8	6.4	3.5	2.2	0.7	0.1	0.0	87.0	6.4	6.6	2.12	1.87	235.211 (0.000) ***
	보통	(5,103)	12.7	19.0	17.7	13.5	13.1	13.9	5.6	3.3	0.9	0.2	0.1	76.0	13.9	10.0	2.83	2.03	
	나쁨	(1,226)	22.6	17.6	17.1	11.9	9.0	7.1	6.3	6.3	1.5	0.4	0.1	78.2	7.1	14.6	2.58	2.30	
개인 소득	소득 없음	(3,413)	20.3	23.0	19.7	11.1	8.8	9.9	3.2	3.2	0.7	0.1	0.0	82.9	9.9	7.2	2.29	1.99	24.334 (0.000) ***
	200만원 미만	(3,985)	22.5	23.3	19.5	11.7	9.2	6.7	4.0	2.4	0.6	0.1	0.0	86.3	6.7	7.1	2.14	1.93	
	200-300만원 미만	(4,510)	16.0	21.3	20.9	14.2	10.0	9.1	4.6	2.8	1.0	0.2	0.0	82.3	9.1	8.6	2.48	1.97	
	300-400만원 미만	(3,208)	14.3	23.2	21.2	13.8	10.0	8.9	4.9	2.6	0.7	0.3	0.1	82.5	8.9	8.6	2.48	1.94	
400만원 이상	(1,930)	15.5	23.5	19.8	11.6	9.4	9.5	5.3	3.7	1.5	0.1	0.0	79.9	9.5	10.7	2.54	2.08		
혼인 상태	미혼	(5,541)	18.4	22.6	19.8	12.1	9.2	8.4	5.0	3.3	1.0	0.2	0.1	82.0	8.4	9.6	2.41	2.04	8.495 (0.000) ***
	기혼	(8,562)	16.7	23.0	20.8	12.7	9.8	9.6	4.0	2.5	0.8	0.1	0.0	83.0	9.6	7.4	2.39	1.94	
	사별/이혼/별거	(2,942)	21.2	22.1	19.6	13.3	9.3	6.5	4.0	2.9	0.9	0.1	0.0	85.6	6.5	7.9	2.23	1.96	
가구 원수	1인	(4,259)	19.8	22.3	18.7	13.1	9.5	7.0	5.1	3.3	0.9	0.2	0.0	83.3	7.0	9.7	2.36	2.04	-0.370 (0.712)
	2인 이상	(12,786)	17.4	22.9	20.8	12.5	9.5	9.3	4.0	2.7	0.8	0.1	0.0	83.0	9.3	7.7	2.37	1.96	
주거 형태	자기집	(13,199)	18.9	23.5	20.5	11.6	9.3	8.4	4.0	2.9	0.8	0.1	0.0	83.8	8.4	7.8	2.30	1.96	35.260 (0.000) ***
	전세	(2,619)	13.5	20.8	20.9	16.4	10.7	9.5	4.6	2.4	1.2	0.1	0.0	82.3	9.5	8.2	2.56	1.92	
	월세/시골세/무상	(1,227)	18.0	17.9	16.9	15.9	9.1	9.8	6.7	3.7	1.0	0.7	0.2	77.8	9.8	12.4	2.68	2.17	
주택 유형	단독주택	(5,524)	19.4	21.8	19.2	11.6	9.8	9.7	4.5	3.3	0.7	0.0	0.0	81.7	9.7	8.6	2.39	2.02	1.158 (0.314)
	아파트	(8,563)	18.1	22.7	20.9	12.9	8.8	8.5	4.3	2.7	0.8	0.2	0.0	83.4	8.5	8.1	2.35	1.97	
	연립/다세대/기타	(2,958)	15.3	24.5	20.3	14.0	10.8	7.3	4.0	2.5	1.2	0.2	0.1	84.8	7.3	7.9	2.40	1.94	
기초생활 수급	해당	(396)	20.6	16.6	19.2	11.6	11.2	8.0	6.8	5.0	1.0	0.0	0.0	79.2	8.0	12.8	2.58	2.16	2.013 (0.045) *
	비해당	(16,649)	18.0	22.9	20.3	12.7	9.4	8.7	4.3	2.8	0.8	0.2	0.0	83.2	8.7	8.1	2.36	1.97	
다문화 가정	해당	(73)	30.5	17.4	12.1	16.2	8.3	4.7	6.3	3.2	0.0	1.3	0.0	84.5	4.7	10.9	2.19	2.19	-0.782 (0.434)
	비해당	(16,972)	18.0	22.7	20.3	12.6	9.5	8.7	4.3	2.8	0.9	0.1	0.0	83.1	8.7	8.2	2.37	1.98	
가구 소득	소득 없음	(101)	13.4	21.9	12.4	4.9	13.1	16.9	12.6	3.5	1.2	0.0	0.0	65.7	16.9	17.4	3.08	2.25	13.857 (0.000) ***
	200만원 미만	(2,229)	26.6	22.5	18.0	11.3	7.3	5.9	4.6	2.9	0.7	0.1	0.0	85.8	5.9	8.3	2.06	2.00	
	200-300만원 미만	(2,374)	17.6	20.0	20.9	13.5	11.0	8.0	4.2	3.2	1.2	0.3	0.0	83.0	8.0	9.0	2.47	2.01	
	300-400만원 미만	(2,895)	16.0	23.6	19.8	12.6	9.3	9.9	5.2	2.9	0.5	0.2	0.1	81.1	9.9	8.9	2.46	1.99	
	400-500만원 미만	(2,440)	16.3	23.6	20.7	11.2	10.8	10.1	4.0	2.5	0.9	0.0	0.0	82.6	10.1	7.3	2.40	1.94	
	500-600만원 미만	(2,689)	18.2	22.3	20.2	13.7	10.0	8.6	3.5	2.5	0.9	0.1	0.0	84.4	8.6	7.0	2.33	1.92	
600만원 이상	(4,318)	16.1	23.5	21.4	13.2	8.8	8.8	4.1	3.0	1.0	0.2	0.0	83.0	8.8	8.2	2.40	1.96		

* p<0.05, ** p<0.01, *** p<0.001

2 바쁨

가. 전체 분석

어제 중요한 일(2순위)을 하면서 바쁨을 얼마나 느꼈는지 묻은 결과, 응답자의 26.9%는 10점 만점 기준 6점 이상으로 경험했다고 응답(상위: 6~10점)하였고, 4점 이하 경험하지 않았다는 응답은 61.6%(하위: 0~4점)로 나타났다.

경험 정도를 평균으로 환산하면 10점 만점 기준 3.48점이다.

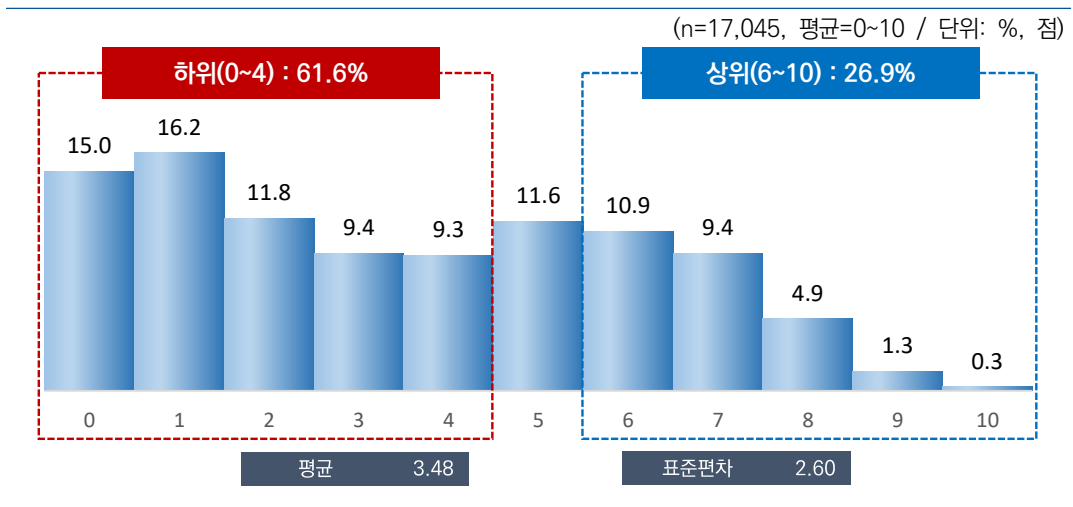

[그림 6-14] 어제 중요한 일(2순위)을 하면서 느낀 감정 - 바쁨

나. 특성별 분석

어제 중요한 일(2순위)을 하면서 바쁨을 얼마나 많이 느꼈는지에 대해, 성별로는 남자(3.51점)가 여자(3.46점)보다 높았다. 연령별로는 30대(3.94점)가 가장 높고, 15~19세(3.00점)가 가장 낮았다.

지역별로는 경기(4.25점), 학력별로는 고졸(3.69점), 직업 유무별로는 있음(3.83점), 종사상 지위별로는 자영업자(3.86점), 고용 형태별로는 상용근로자(3.84점), 건강 상태별로는 보통(3.76점), 개인 소득별로는 300~400만원 미만(3.92점), 혼인 상태별로는 기혼(3.68점), 주거 형태별로는 전세(3.84점), 주택 유형별로는 연립/다세대/기타(3.72점) 계층에서 상대적으로 높게 나타났다.

조사참여 요일별로는 ‘화~금’(3.62점)이 ‘토~월’(3.33점)에 비해 0.29점 높았다.

[표 6-15] 어제 중요한 일(2순위)을 하면서 느낀 감정 - 바쁨

(단위: %, 점)

구분	n	0	1	2	3	4	5	6	7	8	9	10	하위 (0-4) (%)	중간 (5) (%)	상위 (6-10) (%)	평균 (0-10)	표준 편차	유의성 감정 (t/F)	
전 체	(17,045)	15.0	16.2	11.8	9.4	9.3	11.6	10.9	9.4	4.9	1.3	0.3	61.6	11.6	26.9	3.48	2.60	-	
조사참여 요일																			
화~금	(9,183)	14.3	15.9	11.3	9.0	8.5	11.1	12.0	11.0	5.1	1.3	0.4	58.9	11.1	29.9	3.62	2.65	7.257 (0.000) ***	
토~월	(7,862)	15.7	16.6	12.3	9.9	10.1	12.0	9.6	7.6	4.7	1.4	0.1	64.7	12.0	23.3	3.33	2.54		
성별																			
남자	(8,471)	15.6	15.8	11.4	9.3	9.3	10.9	10.5	10.2	5.3	1.4	0.3	61.4	10.9	27.7	3.51	2.65	1.330 (0.184)	
여자	(8,574)	14.4	16.7	12.1	9.5	9.2	12.2	11.3	8.6	4.6	1.2	0.2	61.8	12.2	26.0	3.46	2.56		
연령별																			
15~19	(934)	18.1	16.7	13.9	9.7	13.1	12.3	7.2	4.9	3.0	0.6	0.5	71.5	12.3	16.3	3.00	2.39		
20대	(2,456)	17.1	17.3	11.6	9.7	8.3	11.0	10.1	8.9	4.8	0.9	0.3	64.0	11.0	25.0	3.30	2.61		
30대	(2,415)	11.3	13.7	10.9	10.2	7.7	12.7	13.1	11.5	6.5	2.3	0.2	53.8	12.7	33.5	3.94	2.63	62.691 (0.000) ***	
40대	(3,021)	11.5	14.5	10.9	9.0	10.3	11.9	12.8	11.4	5.8	1.5	0.3	56.3	11.9	31.8	3.84	2.59		
50대	(3,258)	14.3	14.0	10.8	9.8	9.3	11.7	12.2	10.9	5.2	1.4	0.4	58.1	11.7	30.1	3.69	2.62		
60대 이상	(4,961)	17.7	19.3	13.0	8.8	9.0	10.8	8.9	7.3	3.9	1.1	0.2	67.8	10.8	21.4	3.09	2.54		
지역별																			
서울	(2,854)	12.4	13.7	12.2	10.7	8.6	12.2	13.0	10.5	6.0	0.7	0.0	57.6	12.2	30.2	3.71	2.54		
부산	(1,194)	22.4	25.7	13.5	8.4	4.9	6.9	8.4	5.5	3.4	0.7	0.1	75.0	6.9	18.1	2.55	2.47		
대구	(853)	13.2	23.6	17.9	6.6	6.0	8.8	7.0	9.7	4.3	2.7	0.2	67.3	8.8	23.9	3.18	2.65		
인천	(1,052)	10.1	12.2	8.8	8.6	11.1	14.1	18.8	11.2	4.1	0.8	0.0	50.8	14.1	35.0	4.03	2.44		
광주	(522)	21.6	14.4	12.1	12.2	8.4	10.2	5.5	10.2	4.4	0.9	0.0	68.7	10.2	21.0	3.08	2.59		
대전	(526)	11.5	16.1	15.7	13.4	7.6	9.4	6.1	5.3	5.2	5.4	4.2	64.3	9.4	26.3	3.72	2.92		
울산	(407)	14.4	24.2	14.1	8.2	6.3	9.2	10.1	7.3	4.0	2.0	0.2	67.3	9.2	23.5	3.11	2.59		
세종	(141)	20.0	15.3	16.6	14.6	6.0	10.2	7.1	6.1	3.9	0.2	0.0	72.5	10.2	17.3	2.86	2.39		
경기	(3,923)	7.6	10.9	8.8	8.8	12.5	16.0	15.5	13.2	5.1	1.3	0.2	48.7	16.0	35.4	4.25	2.40	57.769 (0.000) ***	
강원	(568)	19.3	22.8	8.0	6.3	5.3	11.0	4.1	10.0	9.0	4.0	0.2	61.7	11.0	27.4	3.39	2.97		
충북	(575)	7.9	16.8	15.7	10.7	16.5	12.9	8.1	5.4	4.7	1.1	0.2	67.6	12.9	19.5	3.47	2.30		
충남	(759)	22.1	13.0	14.2	15.0	12.2	10.4	7.7	4.2	0.9	0.2	0.0	76.5	10.4	13.1	2.72	2.19		
전북	(651)	22.8	16.7	13.4	8.0	6.6	11.2	6.2	8.2	5.0	1.3	0.5	67.6	11.2	21.2	3.02	2.69		
전남	(671)	26.7	19.0	12.8	8.0	5.6	9.6	7.2	5.4	3.5	1.4	1.0	71.9	9.6	18.5	2.70	2.65		
경북	(937)	21.0	15.7	13.7	6.8	10.2	8.3	9.2	7.5	6.2	1.3	0.0	67.4	8.3	24.3	3.15	2.67		
경남	(1,159)	25.0	22.7	8.9	9.7	7.6	5.9	5.9	8.7	4.7	0.9	0.0	73.9	5.9	20.2	2.72	2.63		
제주	(253)	6.4	22.1	10.5	7.7	6.3	14.2	13.2	7.2	8.6	2.6	1.1	53.1	14.2	32.8	3.96	2.70		

구분		n	0	1	2	3	4	5	6	7	8	9	10	하위 (0-4) (%)	중간 (5) (%)	상위 (6-10) (%)	평균 (0-10)	표준 편차	유익성 감정 (t/F)
학력	중졸이하	(2,967)	21.0	19.0	13.6	10.5	9.9	10.2	7.1	4.9	2.8	0.8	0.4	74.0	10.2	15.8	2.77	2.41	101.473 (0.000) ***
	고졸	(5,577)	13.0	15.3	12.0	8.6	9.0	12.3	11.8	10.4	5.5	1.8	0.1	57.9	12.3	29.7	3.69	2.62	
	대재이상	(8,248)	13.7	15.7	11.1	9.6	9.3	11.7	11.6	10.5	5.3	1.3	0.3	59.3	11.7	29.0	3.62	2.61	
	모름/무응답	(254)	29.8	20.1	6.2	6.5	7.9	5.2	11.9	7.1	4.2	0.3	0.8	70.5	5.2	24.3	2.75	2.75	
직업 유무	있다	(12,054)	12.4	14.6	10.6	9.1	8.9	12.1	12.8	11.5	6.0	1.7	0.3	55.6	12.1	32.3	3.83	2.64	29.498 (0.000) ***
	없다	(4,991)	21.3	20.2	14.5	10.0	10.1	10.2	6.4	4.4	2.3	0.4	0.2	76.1	10.2	13.7	2.64	2.31	
종사상 자유	임금근로자	(8,145)	12.2	15.2	10.6	9.1	8.7	11.6	12.7	11.8	6.4	1.5	0.3	55.8	11.6	32.6	3.82	2.64	0.212 (0.809)
	자영업자	(3,396)	12.8	13.4	10.6	8.9	9.1	12.9	13.0	11.4	5.5	1.9	0.5	54.8	12.9	32.2	3.86	2.64	
	무급가족종사자	(513)	11.9	11.7	11.1	10.5	11.3	15.5	12.6	7.1	4.8	3.3	0.2	56.6	15.5	27.9	3.83	2.54	
고용 형태	상용근로자	(6,715)	12.2	14.9	10.4	9.2	9.1	11.4	12.8	11.7	6.4	1.5	0.3	55.8	11.4	32.7	3.84	2.64	0.911 (0.362)
	임시/일용근로자	(1,429)	12.2	16.6	11.1	8.9	6.8	12.3	12.1	12.1	6.1	1.6	0.2	55.6	12.3	32.0	3.77	2.66	
건강 상태	좋음	(10,715)	16.2	16.2	12.1	9.1	8.3	11.1	11.1	9.5	4.9	1.3	0.2	61.8	11.1	27.1	3.43	2.63	71.948 (0.000) ***
	보통	(5,103)	10.6	15.2	11.0	10.2	11.2	13.4	11.3	9.8	5.4	1.4	0.4	58.3	13.4	28.3	3.76	2.53	
	나쁨	(1,226)	22.1	20.5	11.9	8.8	9.8	8.1	7.2	6.7	2.7	1.8	0.4	73.1	8.1	18.8	2.82	2.56	
개인 소득	소득 없음	(3,413)	17.9	18.1	14.0	9.6	11.5	11.8	7.9	5.3	3.0	0.7	0.3	71.0	11.8	17.2	2.97	2.40	123.156 (0.000) ***
	200만원 미만	(3,985)	19.9	18.5	12.0	9.7	9.2	10.3	8.8	7.0	3.5	1.1	0.1	69.2	10.3	20.5	3.00	2.53	
	200-300만원 미만	(4,510)	11.2	14.1	10.8	9.8	9.0	12.6	13.0	11.3	6.3	1.6	0.1	55.0	12.6	32.4	3.88	2.59	
	300-400만원 미만	(3,208)	11.8	14.7	10.6	8.3	7.9	11.5	14.1	13.2	5.6	1.7	0.5	53.4	11.5	35.1	3.92	2.66	
400만원 이상	(1,930)	13.5	15.7	11.3	9.3	8.3	11.4	10.1	10.7	7.0	2.1	0.7	58.1	11.4	30.5	3.73	2.72		
혼인 상태	미혼	(5,541)	16.3	16.6	11.2	9.8	9.1	11.9	9.8	8.8	4.9	1.2	0.3	63.0	11.9	25.0	3.38	2.60	62.733 (0.000) ***
	기혼	(8,562)	13.3	14.8	11.9	8.8	9.6	11.8	12.3	10.6	5.1	1.6	0.3	58.4	11.8	29.9	3.68	2.61	
	사별/이혼/별거	(2,942)	17.5	19.6	12.4	10.2	8.6	10.2	8.6	7.2	4.5	0.9	0.3	68.3	10.2	21.5	3.09	2.54	
가구 원수	1인	(4,259)	16.2	19.6	11.3	10.2	8.5	11.3	8.0	8.4	5.0	1.3	0.3	65.8	11.3	23.0	3.24	2.60	-7.007 (0.000) ***
	2인 이상	(12,786)	14.6	15.1	11.9	9.1	9.5	11.6	11.8	9.7	4.9	1.4	0.3	60.2	11.6	28.2	3.56	2.60	
주거 형태	자기집	(13,199)	16.0	16.6	12.0	8.9	8.8	11.4	10.9	8.9	4.9	1.3	0.3	62.3	11.4	26.3	3.41	2.62	30.561 (0.000) ***
	전세	(2,619)	9.6	14.2	9.6	12.4	12.1	12.3	12.4	10.7	5.3	1.2	0.1	58.0	12.3	29.7	3.84	2.47	
	월세/사글세/무상	(1,227)	15.1	16.1	13.3	8.1	8.5	12.1	7.7	11.9	4.9	1.9	0.4	61.1	12.1	26.8	3.51	2.68	
주택 유형	단독주택	(5,524)	15.6	14.9	12.2	9.1	9.2	11.9	10.7	8.6	5.6	2.0	0.3	60.9	11.9	27.2	3.53	2.65	21.166 (0.000) ***
	아파트	(8,563)	15.6	17.5	11.8	9.2	9.2	11.3	10.3	8.8	4.7	1.1	0.3	63.3	11.3	25.3	3.37	2.59	
	연립/다세대/기타	(2,958)	12.1	14.9	10.8	10.5	9.5	11.6	13.0	12.6	4.2	0.7	0.2	57.7	11.6	30.7	3.72	2.53	
기초생활 수급	해당	(396)	21.9	17.1	10.6	9.0	9.0	9.5	7.7	9.8	4.2	0.9	0.4	67.6	9.5	23.0	3.09	2.66	-3.055 (0.002) **
	비해당	(16,649)	14.8	16.2	11.8	9.4	9.3	11.6	11.0	9.4	5.0	1.4	0.3	61.4	11.6	27.0	3.49	2.60	
다문화 가정	해당	(73)	16.1	11.3	14.4	6.3	8.9	8.3	14.8	10.6	6.6	1.8	0.9	57.0	8.3	34.7	3.77	2.78	0.942 (0.346)
	비해당	(16,972)	15.0	16.2	11.7	9.4	9.3	11.6	10.9	9.4	4.9	1.3	0.3	61.6	11.6	26.8	3.48	2.60	
가구 소득	소득 없음	(101)	12.8	17.5	8.8	5.2	14.3	16.8	9.0	4.3	10.0	0.4	0.9	58.5	16.8	24.7	3.69	2.64	57.779 (0.000) ***
	200만원 미만	(2,229)	24.1	21.4	11.6	10.2	9.2	9.7	6.4	4.0	3.0	0.3	0.1	76.4	9.7	13.8	2.55	2.35	
	200-300만원 미만	(2,374)	13.0	15.8	11.9	12.2	9.3	11.6	9.9	9.5	5.1	1.6	0.1	62.2	11.6	26.2	3.53	2.55	
	300-400만원 미만	(2,895)	13.2	16.8	11.8	7.8	8.1	12.3	11.3	12.0	4.6	1.8	0.3	57.7	12.3	30.0	3.66	2.65	
	400-500만원 미만	(2,440)	14.2	16.3	11.5	9.6	9.3	11.6	10.4	9.0	5.4	2.1	0.6	60.9	11.6	27.5	3.57	2.66	
	500-600만원 미만	(2,689)	14.1	14.5	11.5	9.4	11.1	11.1	11.9	9.3	5.7	1.2	0.3	60.6	11.1	28.3	3.61	2.59	
	600만원 이상	(4,318)	13.5	14.4	12.0	8.5	8.8	12.1	13.1	10.8	5.2	1.2	0.3	57.3	12.1	30.7	3.69	2.61	

* p<0.05, ** p<0.01, *** p<0.001

3 짜증 혹은 분노

가. 전체 분석

어제 중요한 일(2순위)을 하면서 짜증 혹은 분노를 얼마나 느꼈는지 묻은 결과, 응답자의 6.8%는 10점 만점 기준 6점 이상으로 경험했다고 응답(상위: 6~10점)하였고, 4점 이하 경험하지 않았다는 응답은 84.2%(하위: 0~4점)로 나타났다.

경험 정도를 평균으로 환산하면 10점 만점 기준 2.20점이다.

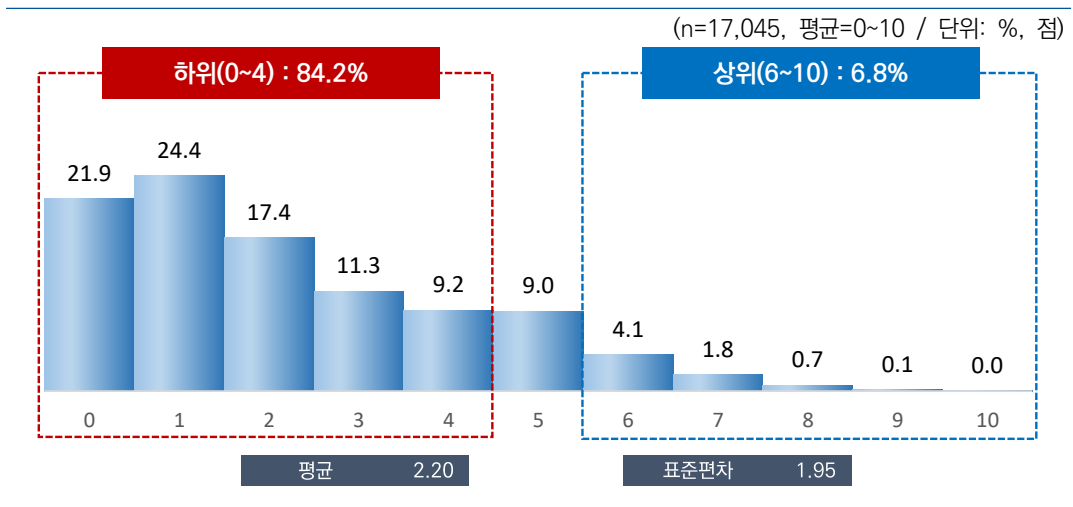

[그림 6-15] 어제 중요한 일(2순위)을 하면서 느낀 감정 - 짜증 혹은 분노

나. 특성별 분석

어제 중요한 일(2순위)을 하면서 짜증 혹은 분노를 얼마나 많이 느꼈는지에 대해, 성별로는 남자(2.26점)가 여자(2.14점)보다 높았다. 연령별로는 40대(2.39점)가 가장 높고, 60대 이상(1.99점)이 가장 낮았다.

지역별로는 제주(2.90점), 직업 유무별로는 있음(2.30점), 종사상 지위별로는 임금근로자(2.36점), 고용 형태별로는 상용근로자(2.38점), 건강 상태별로는 보통(2.61점), 개인 소득별로는 200~300만원 미만(2.39점), 주거 형태별로는 월세/사글세/무상(2.55점), 주택 유형별로는 연립/다세대/기타(2.36점), 기초생활 수급 여부별로는 해당(2.42점), 가구 소득별로는 소득 없음(2.70점) 계층에서 상대적으로 높게 나타났다.

조사참여 요일별로는 ‘화~금’(2.23점)이 ‘토~월’(2.15점)에 비해 0.08점 높았다.

[표 6-16] 어제 중요한 일(2순위)을 하면서 느낀 감정 - 짜증 혹은 분노

(단위: %, 점)

구분	n	0 1 2 3 4 5 6 7 8 9 10											하위 (0-4) (%)	중간 (5) (%)	상위 (6-10) (%)	평균 (0-10)	표준 편차	유의성 감정 (t/F)
		0	1	2	3	4	5	6	7	8	9	10						
전 체	(17,045)	21.9	24.4	17.4	11.3	9.2	9.0	4.1	1.8	0.7	0.1	0.0	84.2	9.0	6.8	2.20	1.95	-
조사참여 요일	화~금 (9,183)	21.6	24.4	17.2	11.6	8.2	9.3	4.7	2.0	0.8	0.1	0.0	83.0	9.3	7.7	2.23	1.99	2.739 (0.006) **
	토~월 (7,862)	22.2	24.4	17.6	11.0	10.3	8.7	3.5	1.6	0.5	0.1	0.0	85.5	8.7	5.8	2.15	1.91	
성별	남자 (8,471)	21.1	24.3	16.9	11.7	9.4	9.0	4.4	2.1	0.8	0.2	0.1	83.4	9.0	7.5	2.26	1.99	4.024 (0.000) ***
	여자 (8,574)	22.6	24.5	17.9	11.0	8.9	9.1	3.9	1.6	0.5	0.1	0.0	84.9	9.1	6.1	2.14	1.92	
연령별	15-19 (934)	20.6	23.7	16.2	12.6	9.9	9.4	3.3	3.4	0.6	0.1	0.2	83.0	9.4	7.6	2.32	2.02	20.493 (0.000) ***
	20대 (2,456)	23.5	24.8	16.5	10.5	8.8	9.0	4.4	1.9	0.5	0.2	0.0	84.0	9.0	7.0	2.15	1.98	
	30대 (2,415)	18.7	23.3	18.3	13.4	9.4	9.3	5.1	2.0	0.4	0.1	0.1	83.0	9.3	7.7	2.34	1.94	
	40대 (3,021)	19.4	22.0	18.3	11.5	11.1	9.6	5.2	1.5	1.2	0.3	0.0	82.3	9.6	8.2	2.39	2.01	
	50대 (3,258)	21.5	22.9	18.5	11.8	9.7	8.9	4.2	1.6	0.7	0.1	0.0	84.4	8.9	6.7	2.22	1.94	
	60대 이상 (4,961)	24.5	27.4	16.4	10.1	7.6	8.7	3.1	1.7	0.5	0.0	0.0	86.0	8.7	5.4	1.99	1.89	
지역별	서울 (2,854)	18.8	23.2	20.3	11.7	10.9	9.2	3.4	1.9	0.6	0.1	0.0	84.8	9.2	5.9	2.27	1.89	39.944 (0.000) ***
	부산 (1,194)	29.4	29.4	20.7	9.4	5.8	3.7	0.8	0.3	0.6	0.1	0.0	94.6	3.7	1.7	1.53	1.53	
	대구 (863)	18.9	25.9	25.7	13.8	3.9	5.0	3.9	2.3	0.6	0.1	0.0	88.2	5.0	6.8	2.04	1.79	
	인천 (1,052)	16.7	18.5	14.3	12.1	12.9	15.9	5.9	2.7	1.0	0.1	0.0	74.5	15.9	9.6	2.77	2.08	
	광주 (522)	27.0	25.3	15.5	12.5	7.5	5.2	4.2	1.3	1.3	0.3	0.0	87.7	5.2	7.1	1.97	1.96	
	대전 (526)	25.0	25.2	14.6	8.9	9.1	10.0	4.7	1.8	0.8	0.0	0.0	82.7	10.0	7.3	2.14	2.02	
	울산 (407)	20.7	29.3	22.3	8.6	5.6	8.9	3.2	1.0	0.1	0.0	0.2	86.6	8.9	4.5	1.96	1.78	
	세종 (141)	28.1	17.1	19.4	16.0	10.2	3.8	4.4	1.0	0.0	0.0	0.0	90.8	3.8	5.5	1.97	1.79	
	경기 (3,923)	15.2	26.8	14.5	12.6	11.3	12.6	4.4	2.1	0.4	0.2	0.0	80.3	12.6	7.1	2.48	1.95	
	강원 (568)	23.6	25.8	12.6	10.5	5.9	10.9	3.4	2.9	2.8	1.4	0.2	78.3	10.9	10.7	2.39	2.34	
	충북 (575)	11.0	16.7	21.9	13.1	15.5	10.6	8.0	2.6	0.4	0.0	0.1	78.3	10.6	11.2	2.86	1.93	
	충남 (759)	31.3	19.2	15.1	9.8	9.7	6.1	6.3	2.2	0.3	0.0	0.1	85.1	6.1	8.8	2.04	2.05	
	전북 (651)	31.4	23.7	17.6	10.1	5.7	6.1	3.1	2.0	0.2	0.0	0.0	88.5	6.1	5.4	1.77	1.85	
	전남 (671)	35.2	24.9	18.9	7.9	4.9	3.6	3.0	1.1	0.4	0.0	0.0	91.8	3.6	4.5	1.53	1.72	
	경북 (937)	27.6	22.0	16.6	8.7	5.7	9.7	6.4	2.6	0.6	0.1	0.0	80.6	9.7	9.7	2.15	2.11	
	경남 (1,159)	30.7	25.1	15.0	11.7	8.7	4.5	3.0	0.8	0.5	0.0	0.0	91.2	4.5	4.2	1.75	1.77	
제주 (253)	8.3	28.3	16.0	12.3	9.5	11.9	7.5	1.1	4.0	0.2	0.9	74.4	11.9	13.7	2.90	2.23		

2022년 한국인의 행복조사(2차조사) - 기초분석 보고서 - ...

구분		n	0	1	2	3	4	5	6	7	8	9	10	하위 (0-4) (%)	중간 (5) (%)	상위 (6-10) (%)	평균 (0-10)	표준 편차	유의성 감정 (t/F)
학력	중졸이하	(2,967)	26.2	25.9	17.0	11.0	7.1	7.1	3.1	1.9	0.6	0.1	0.1	87.3	7.1	5.7	1.94	1.89	21.524 (0.000) ***
	고졸	(5,577)	19.8	23.9	18.3	11.7	8.9	10.3	4.4	1.7	0.8	0.2	0.0	82.6	10.3	7.0	2.29	1.96	
	대재이상	(8,248)	21.3	24.2	17.2	11.3	10.0	9.0	4.3	1.8	0.6	0.1	0.0	84.1	9.0	6.9	2.23	1.95	
	모름/무응답	(254)	32.3	23.9	10.0	6.5	10.4	6.1	5.7	3.3	1.0	0.0	0.8	83.1	6.1	10.8	2.09	2.28	
직업 유무	있다	(12,054)	19.6	24.2	18.0	11.4	9.7	9.6	4.7	1.9	0.8	0.1	0.0	82.9	9.6	7.6	2.30	1.97	11.538 (0.000) ***
	없다	(4,991)	27.4	25.0	15.9	11.1	7.8	7.8	2.9	1.6	0.4	0.1	0.0	87.2	7.8	5.0	1.93	1.88	
종사상 자유	임금근로자	(8,145)	18.7	23.9	18.3	11.1	10.2	9.7	5.0	2.2	0.8	0.2	0.0	82.2	9.7	8.1	2.36	1.99	12.235 (0.000) ***
	자영업자	(3,396)	21.3	23.9	17.7	12.2	9.1	9.4	4.1	1.5	0.9	0.1	0.0	84.1	9.4	6.5	2.21	1.93	
	무급가족종사자	(513)	21.6	30.9	16.0	11.0	6.0	8.5	3.5	1.7	0.5	0.1	0.1	85.5	8.5	6.0	2.02	1.90	
고용 형태	상용근로자	(6,715)	18.4	23.9	18.2	11.2	10.0	10.0	5.0	2.3	0.8	0.1	0.1	81.8	10.0	8.2	2.38	1.99	1.705 (0.088)
	임시/일용근로자	(1,429)	20.1	24.1	18.3	10.6	10.9	8.4	4.7	1.6	0.8	0.4	0.0	84.1	8.4	7.5	2.28	1.98	
건강 상태	좋음	(10,715)	24.5	25.9	18.0	10.7	8.2	7.1	3.4	1.5	0.4	0.1	0.0	87.4	7.1	5.5	1.98	1.86	181.316 (0.000) ***
	보통	(5,103)	15.5	22.3	16.4	12.8	11.3	13.0	5.3	2.5	0.8	0.1	0.1	78.3	13.0	8.7	2.61	2.02	
	나쁨	(1,226)	25.6	20.1	16.1	10.4	8.1	9.4	6.0	2.0	2.0	0.3	0.0	80.3	9.4	10.3	2.32	2.18	
개인 소득	소득 없음	(3,413)	23.8	25.4	16.1	11.3	8.7	9.4	3.0	1.8	0.4	0.1	0.1	85.3	9.4	5.3	2.08	1.91	36.162 (0.000) ***
	200만원 미만	(3,985)	27.2	24.8	16.8	10.5	7.7	7.6	3.8	0.9	0.5	0.1	0.0	87.1	7.6	5.4	1.93	1.87	
	200-300만원 미만	(4,510)	18.9	23.7	17.6	11.2	9.9	10.2	5.1	2.3	0.8	0.2	0.0	81.3	10.2	8.5	2.39	2.02	
	300-400만원 미만	(3,208)	18.5	24.2	18.8	12.5	10.1	8.7	4.5	2.0	0.6	0.0	0.1	84.1	8.7	7.3	2.30	1.93	
	400만원 이상	(1,930)	19.9	24.1	18.0	11.3	9.7	9.5	3.8	2.4	1.2	0.1	0.0	80.0	9.5	7.5	2.31	2.00	
혼인 상태	미혼	(5,541)	22.4	23.5	16.4	11.4	9.8	9.0	4.4	2.1	0.7	0.2	0.1	83.5	9.0	7.5	2.24	2.01	8.583 (0.000) ***
	기혼	(8,562)	20.5	25.0	18.1	11.8	8.8	9.3	4.0	1.9	0.6	0.1	0.0	84.1	9.3	6.5	2.21	1.93	
	사별/이혼/별거	(2,942)	24.9	24.7	17.2	9.9	8.7	8.4	4.2	1.2	0.9	0.0	0.0	85.4	8.4	6.3	2.06	1.93	
가구 원수	1인	(4,259)	23.4	23.1	16.8	10.6	9.7	9.0	4.6	1.5	1.0	0.2	0.0	83.6	9.0	7.4	2.21	2.01	0.624 (0.533)
	2인 이상	(12,786)	21.3	24.9	17.6	11.6	9.0	9.0	4.0	1.9	0.5	0.1	0.0	84.3	9.0	6.6	2.19	1.93	
주거 형태	자기집	(13,199)	23.2	25.4	17.4	10.9	8.1	8.6	3.8	1.7	0.6	0.1	0.0	85.1	8.6	6.3	2.10	1.93	77.491 (0.000) ***
	전세	(2,619)	15.4	22.2	17.7	13.1	12.9	10.9	5.2	1.7	0.6	0.2	0.0	81.3	10.9	7.8	2.53	1.95	
	월세/시골세/무상	(1,227)	20.7	18.2	16.8	12.0	12.4	9.6	5.4	3.0	1.3	0.4	0.3	80.1	9.6	10.3	2.55	2.15	
주택 유형	단독주택	(5,524)	21.8	24.5	16.3	11.6	8.0	10.0	4.8	2.2	0.8	0.1	0.0	82.2	10.0	7.8	2.24	2.00	20.932 (0.000) ***
	아파트	(8,563)	22.8	24.4	18.1	11.6	9.2	8.2	3.4	1.5	0.6	0.1	0.0	86.1	8.2	5.7	2.11	1.90	
	연립/다세대/기타	(2,958)	19.3	24.1	17.4	10.2	11.0	9.8	5.0	2.2	0.7	0.2	0.1	82.1	9.8	8.2	2.36	2.01	
기초생활 수급	해당	(396)	23.9	23.0	9.9	10.6	12.5	10.3	5.0	2.5	2.2	0.0	0.0	80.0	10.3	9.7	2.42	2.19	2.039 (0.042) *
	비해당	(16,649)	21.8	24.5	17.6	11.3	9.1	9.0	4.1	1.8	0.6	0.1	0.0	84.3	9.0	6.7	2.19	1.95	
다문화 가정	해당	(73)	22.9	22.0	17.0	8.6	7.2	13.4	2.0	4.1	1.6	0.0	1.3	77.7	13.4	9.0	2.44	2.31	0.888 (0.378)
	비해당	(16,972)	21.9	24.4	17.4	11.3	9.2	9.0	4.2	1.8	0.7	0.1	0.0	84.2	9.0	6.8	2.19	1.95	
가구 소득	소득 없음	(101)	16.1	24.3	9.9	10.7	13.5	18.9	2.7	2.0	1.9	0.0	0.0	74.5	18.9	6.6	2.70	2.10	21.744 (0.000) ***
	200만원 미만	(2,229)	30.5	25.2	16.2	9.9	6.7	6.2	4.0	0.8	0.4	0.1	0.0	88.5	6.2	5.3	1.79	1.84	
	200-300만원 미만	(2,374)	20.2	22.9	17.0	11.0	10.2	10.5	4.8	2.0	0.9	0.5	0.0	81.3	10.5	8.2	2.37	2.05	
	300-400만원 미만	(2,895)	19.9	25.6	17.0	13.2	9.3	8.0	3.7	2.3	0.8	0.0	0.1	85.0	8.0	7.0	2.23	1.95	
	400-500만원 미만	(2,440)	21.0	23.1	18.1	11.1	9.5	9.8	4.8	2.1	0.5	0.0	0.1	82.7	9.8	7.6	2.28	1.98	
	500-600만원 미만	(2,689)	22.0	22.6	17.3	11.8	10.0	10.1	3.8	1.6	0.7	0.1	0.0	83.7	10.1	6.2	2.24	1.95	
600만원 이상	(4,318)	20.2	26.0	18.3	10.9	8.9	9.1	4.0	2.0	0.5	0.1	0.0	84.3	9.1	6.6	2.20	1.92		

* p<0.05, ** p<0.01, *** p<0.001

4 우울

가. 전체 분석

어제 중요한 일(2순위)을 하면서 우울을 얼마나 느꼈는지 묻은 결과, 응답자의 5.4%는 10점 만점 기준 6점 이상으로 경험했다고 응답(상위: 6~10점)하였고, 4점 이하 경험하지 않았다는 응답은 88.5%(하위: 0~4점)로 나타났다.

경험 정도를 평균으로 환산하면 10점 만점 기준 1.88점이다.

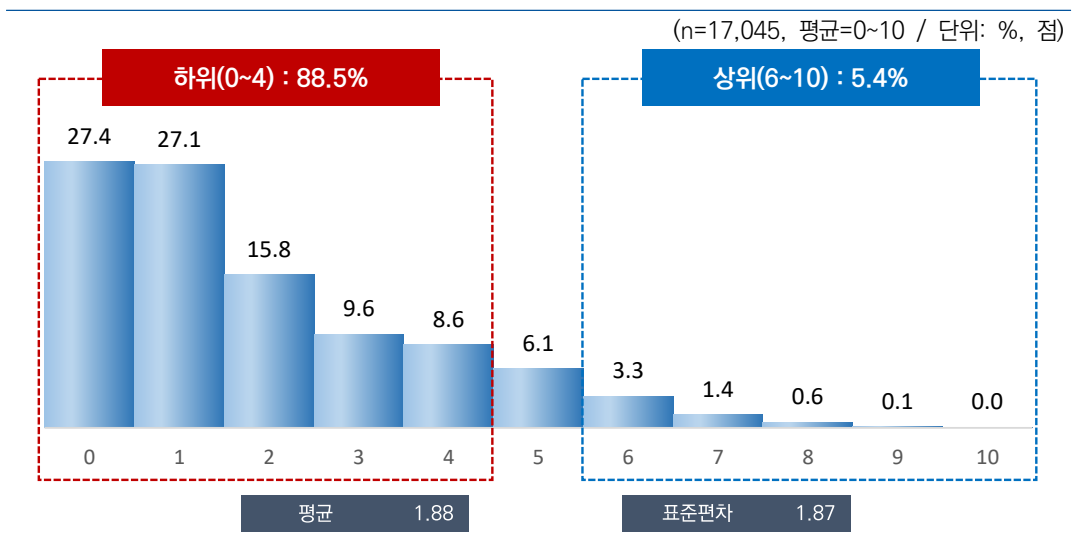

[그림 6-16] 어제 중요한 일(2순위)을 하면서 느낀 감정 - 우울

나. 특성별 분석

어제 중요한 일(2순위)을 하면서 우울을 얼마나 많이 느꼈는지에 대해, 성별로는 큰 차이가 없었다. 연령별로는 15~19세(1.94점)가 가장 높고, 20대(1.82점)가 가장 낮았다.

지역별로는 제주(2.65점), 건강 상태별로는 나쁨(2.39점), 개인 소득별로는 200~300만원 미만(1.97점), 혼인 상태별로는 사별/이혼/별거(2.03점), 가구원 수별로는 1인 가구(2.06점), 주거 형태별로는 월세/사글세/무상(2.28점), 주택 유형별로는 연립/다세대/기타(2.02점), 기초생활 수급 여부별로는 해당(2.52점), 가구 소득별로는 소득 없음(2.59점) 계층에서 상대적으로 높게 나타났다.

조사참여 요일별로는 '화~금'(1.89점)과 '토~월'(1.86점) 간 큰 차이가 없었다.

[표 6-17] 어제 중요한 일(2순위)을 하면서 느낀 감정 - 우울

(단위: %, 점)

구분	n	0	1	2	3	4	5	6	7	8	9	10	하위 (0-4) (%)	중간 (5) (%)	상위 (6-10) (%)	평균 (0-10)	표준 편차	유의성 감정 (t/F)
전 체	(17,045)	27.4	27.1	15.8	9.6	8.6	6.1	3.3	1.4	0.6	0.1	0.0	88.5	6.1	5.4	1.88	1.87	-
조사참여 요일	화~금 (9,183)	26.8	27.9	15.3	9.6	8.7	6.0	3.4	1.3	0.7	0.1	0.0	88.4	6.0	5.6	1.89	1.88	1.128 (0.259)
	토~월 (7,862)	28.1	26.3	16.3	9.7	8.4	6.2	3.0	1.4	0.5	0.1	0.0	88.7	6.2	5.1	1.86	1.86	
성별	남자 (8,471)	27.2	27.3	15.8	9.4	8.8	5.7	3.4	1.4	0.7	0.2	0.1	88.6	5.7	5.8	1.89	1.89	0.990 (0.322)
	여자 (8,574)	27.7	27.0	15.7	9.9	8.3	6.5	3.1	1.4	0.5	0.1	0.0	88.5	6.5	5.0	1.86	1.85	
연령별	15~19 (934)	26.3	27.3	13.8	11.6	10.2	5.5	2.5	1.9	1.0	0.0	0.0	89.2	5.5	5.3	1.94	1.89	1.216 (0.238)
	20대 (2,456)	28.1	27.8	15.1	9.8	8.7	5.7	3.1	0.9	0.5	0.2	0.0	89.5	5.7	4.8	1.82	1.83	
	30대 (2,415)	24.3	29.3	17.5	9.5	8.0	6.9	3.0	1.1	0.2	0.1	0.0	88.7	6.9	4.5	1.88	1.79	
	40대 (3,021)	26.8	26.1	16.0	9.5	10.5	5.6	3.2	1.6	0.7	0.1	0.0	88.8	5.6	5.6	1.93	1.88	
	50대 (3,258)	28.0	26.6	14.9	10.9	8.4	6.8	2.8	1.1	0.3	0.1	0.1	88.8	6.8	4.4	1.86	1.84	
	60대 이상 (4,961)	28.8	26.7	16.1	8.5	7.4	5.8	3.9	1.7	0.8	0.2	0.0	87.5	5.8	6.6	1.87	1.94	
지역별	서울 (2,854)	26.9	28.5	15.5	10.9	8.9	4.0	3.2	1.3	0.6	0.1	0.0	90.7	4.0	5.3	1.83	1.82	45.028 (0.000) ***
	부산 (1,194)	34.5	31.8	19.6	6.8	3.3	2.2	0.8	0.5	0.3	0.3	0.0	96.0	2.2	1.9	1.28	1.44	
	대구 (853)	22.6	29.0	24.3	8.6	5.8	3.5	4.1	1.7	0.6	0.0	0.0	90.2	3.5	6.3	1.84	1.76	
	인천 (1,052)	20.3	20.8	15.2	14.7	16.2	7.8	2.9	1.4	0.7	0.0	0.0	87.2	7.8	5.0	2.32	1.87	
	광주 (522)	36.2	33.7	10.0	7.3	4.4	3.0	2.1	1.0	1.0	0.6	0.5	91.7	3.0	5.3	1.47	1.90	
	대전 (526)	37.3	18.0	12.4	10.3	8.5	8.8	2.9	1.8	0.1	0.0	0.0	86.4	8.8	4.8	1.82	1.96	
	울산 (407)	24.9	37.4	18.5	8.9	3.9	4.0	1.4	1.0	0.0	0.0	0.0	93.6	4.0	2.4	1.52	1.49	
	세종 (141)	33.2	15.2	20.8	21.6	5.7	1.9	0.6	1.0	0.0	0.0	0.0	96.5	1.9	1.6	1.64	1.52	
	경기 (3,923)	17.9	29.9	13.6	9.5	12.7	10.3	4.4	1.3	0.3	0.0	0.0	83.6	10.3	6.1	2.26	1.91	
	강원 (568)	26.6	28.8	13.2	6.4	6.6	7.9	3.9	3.8	1.7	0.8	0.2	81.6	7.9	10.4	2.14	2.26	
	충북 (575)	20.1	19.4	22.1	13.2	11.3	10.6	2.5	0.2	0.5	0.0	0.0	86.1	10.6	3.2	2.22	1.77	
	충남 (759)	38.5	15.0	13.4	9.1	9.1	8.1	4.3	1.9	0.4	0.1	0.0	85.2	8.1	6.7	1.89	2.05	
	전북 (651)	42.5	29.2	13.7	6.8	4.3	1.8	0.7	0.7	0.2	0.0	0.0	96.6	1.8	1.6	1.14	1.42	
	전남 (671)	41.5	25.0	18.8	7.1	1.2	2.7	2.1	0.7	0.7	0.1	0.1	93.6	2.7	3.7	1.27	1.62	
경북 (937)	30.6	24.7	15.1	7.3	6.9	4.9	5.7	2.8	2.0	0.0	0.0	84.6	4.9	10.5	1.99	2.14		
경남 (1,159)	36.7	25.3	15.5	10.3	6.0	2.6	2.3	1.0	0.3	0.0	0.0	93.8	2.6	3.6	1.47	1.65		
제주 (253)	10.1	30.2	18.7	11.8	6.6	10.4	6.8	1.7	2.1	1.6	0.0	77.4	10.4	12.2	2.65	2.16		

구분		n	0	1	2	3	4	5	6	7	8	9	10	하위 (0-4) (%)	중간 (5) (%)	상위 (6-10) (%)	평균 (0-10)	표준 편차	유익성 감정 (t/F)	
학력	중졸이하	(2,967)	29.0	27.4	15.5	9.6	6.6	5.8	3.3	1.8	0.8	0.2	0.0	88.1	5.8	6.1	1.83	1.92	3.347 (0.018) *	
	고졸	(5,577)	26.1	26.2	16.8	10.2	8.9	6.0	3.4	1.6	0.8	0.1	0.0	88.3	6.0	5.8	1.94	1.89		
	대재이상	(8,248)	27.7	27.5	15.2	9.3	9.2	6.3	3.2	1.1	0.4	0.1	0.0	88.9	6.3	4.8	1.85	1.84		
	모름/무응답	(254)	28.2	31.3	15.2	9.6	4.1	5.0	1.4	3.1	0.7	1.4	0.0	88.4	5.0	6.6	1.80	2.01		
직업 유무	있다	(12,054)	26.0	28.2	15.9	9.6	9.0	6.1	3.3	1.2	0.6	0.1	0.0	88.7	6.1	5.2	1.89	1.85	1.616 (0.106)	
	없다	(4,991)	30.8	24.6	15.5	9.7	7.5	6.0	3.3	1.7	0.7	0.2	0.1	88.1	6.0	5.9	1.84	1.93		
종사상 자유	임금근로자	(8,145)	25.3	28.3	16.1	9.5	9.4	6.1	3.3	1.2	0.5	0.1	0.0	88.7	6.1	5.2	1.91	1.84	2.463 (0.085)	
	자영업자	(3,396)	26.9	27.6	15.8	10.0	8.6	5.9	3.3	1.2	0.6	0.1	0.0	88.9	5.9	5.2	1.87	1.85		
	무급가족종사자	(513)	30.8	29.2	13.4	8.9	5.9	7.2	2.0	1.9	0.5	0.2	0.1	88.2	7.2	4.7	1.74	1.88		
고용 형태	상용근로자	(6,715)	25.0	28.4	16.1	9.3	9.6	6.0	3.5	1.4	0.6	0.1	0.0	88.4	6.0	5.5	1.93	1.86	2.121 (0.034) *	
	임시/일용근로자	(1,429)	26.7	28.0	16.2	10.3	8.7	6.6	2.4	0.6	0.5	0.1	0.0	89.9	6.6	3.5	1.82	1.76		
건강 상태	좋음	(10,715)	31.5	29.0	15.9	8.9	6.9	4.2	2.3	0.9	0.4	0.1	0.0	92.1	4.2	3.7	1.60	1.70	331.192 (0.000) **	
	보통	(5,103)	19.5	24.7	15.6	10.7	12.4	9.6	4.8	1.9	0.6	0.1	0.0	83.0	9.6	7.4	2.34	1.98		
	나쁨	(1,226)	24.4	21.2	15.4	11.7	7.8	7.6	5.2	3.2	2.3	0.7	0.3	80.5	7.6	11.9	2.39	2.29		
개인 소득	소득 없음	(3,413)	29.3	25.8	15.1	9.7	8.5	6.4	3.1	1.4	0.5	0.1	0.1	88.4	6.4	5.2	1.85	1.88	6.614 (0.000) ***	
	200만원 미만	(3,985)	31.0	26.7	14.7	9.4	7.0	5.9	2.7	1.6	0.8	0.2	0.1	88.7	5.9	5.4	1.78	1.91		
	200-300만원 미만	(4,510)	24.7	26.8	17.0	10.3	9.1	6.7	3.5	1.2	0.7	0.0	0.0	87.8	6.7	5.5	1.97	1.86		
	300-400만원 미만	(3,208)	24.7	28.5	16.4	9.7	9.5	5.8	3.6	1.4	0.2	0.2	0.0	88.8	5.8	5.4	1.92	1.84		
400만원 이상	(1,930)	27.8	28.9	15.1	8.5	9.3	5.0	3.5	1.0	0.7	0.1	0.0	89.6	5.0	5.3	1.82	1.85			
	혼인 상태	미혼	(5,541)	27.4	27.3	15.0	9.7	9.2	6.0	3.0	1.5	0.7	0.1	0.0	88.6	6.0	5.4	1.89	1.89	14.298 (0.000) ***
		기혼	(8,562)	27.7	28.1	15.9	9.4	8.3	5.9	3.0	1.2	0.4	0.1	0.0	89.4	5.9	4.7	1.82	1.82	
사별/이혼/별거		(2,942)	26.7	24.1	16.8	10.1	8.3	6.6	4.6	1.6	0.8	0.3	0.1	86.0	6.6	7.3	2.03	1.99		
가구 원수	1인	(4,259)	25.1	25.7	16.3	9.9	9.6	6.3	3.9	2.0	1.1	0.2	0.1	86.5	6.3	7.2	2.06	1.99	7.048 (0.000) ***	
	2인 이상	(12,786)	28.2	27.6	15.6	9.5	8.2	6.0	3.0	1.2	0.4	0.1	0.0	89.2	6.0	4.8	1.82	1.83		
주거 형태	자기집	(13,199)	29.1	27.7	15.5	9.0	7.8	5.7	3.1	1.4	0.6	0.1	0.0	89.1	5.7	5.2	1.80	1.85	59.402 (0.000) ***	
	전세	(2,619)	20.2	27.8	16.6	11.8	11.5	7.4	3.1	1.2	0.4	0.1	0.0	87.8	7.4	4.7	2.10	1.81		
	월세/시골세/무상	(1,227)	24.8	19.2	17.0	11.9	11.0	7.4	5.3	1.8	1.0	0.3	0.2	83.9	7.4	8.6	2.28	2.07		
주택 유형	단독주택	(5,524)	27.2	25.3	16.5	9.9	8.0	6.9	3.8	1.6	0.6	0.1	0.0	87.0	6.9	6.1	1.95	1.92	23.904 (0.000) ***	
	아파트	(8,563)	28.9	27.8	15.9	9.0	8.4	5.3	2.8	1.3	0.4	0.1	0.0	89.9	5.3	4.8	1.78	1.83		
	연립/다세대/기타	(2,958)	23.7	28.7	14.0	11.0	10.2	6.8	3.5	1.0	1.0	0.2	0.0	87.5	6.8	5.7	2.02	1.90		
기초생활 수급	해당	(396)	24.0	19.3	14.5	12.6	6.8	9.6	7.6	2.6	1.0	1.3	0.7	77.2	9.6	13.2	2.52	2.33	5.548 (0.000) ***	
	비해당	(16,649)	27.5	27.3	15.8	9.6	8.6	6.0	3.1	1.3	0.6	0.1	0.0	88.8	6.0	5.2	1.86	1.86		
다문화 가정	해당	(73)	33.8	24.4	8.2	13.3	5.9	9.5	0.8	4.1	0.0	0.0	0.0	85.5	9.5	4.9	1.86	2.00	-0.085 (0.932)	
	비해당	(16,972)	27.4	27.1	15.8	9.6	8.6	6.1	3.3	1.4	0.6	0.1	0.0	88.6	6.1	5.4	1.88	1.87		
가구 소득	소득 없음	(101)	17.7	25.0	9.9	7.8	21.9	9.0	5.5	1.2	2.1	0.0	0.0	82.2	9.0	8.8	2.59	2.09	8.762 (0.000) ***	
	200만원 미만	(2,229)	31.6	25.0	14.4	9.3	6.0	6.2	3.5	2.4	1.1	0.4	0.1	86.3	6.2	7.5	1.88	2.06		
	200-300만원 미만	(2,374)	25.1	23.2	17.9	11.3	9.4	7.1	3.6	1.3	1.0	0.0	0.0	86.9	7.1	6.0	2.06	1.91		
	300-400만원 미만	(2,895)	26.0	28.0	15.9	9.4	9.3	5.8	3.5	1.7	0.3	0.2	0.0	88.6	5.8	5.6	1.91	1.86		
	400-500만원 미만	(2,440)	26.9	27.8	15.9	8.9	9.6	6.5	2.7	0.9	0.6	0.1	0.0	89.1	6.5	4.3	1.86	1.82		
	500-600만원 미만	(2,689)	28.4	26.0	15.4	9.7	10.6	6.1	2.6	0.7	0.5	0.0	0.0	90.0	6.1	3.8	1.84	1.79		
600만원 이상	(4,318)	27.5	30.2	15.5	9.5	6.8	5.3	3.4	1.3	0.3	0.1	0.0	89.5	5.3	5.2	1.77	1.81			

* p<0.05, ** p<0.01, *** p<0.001

5 긴장 혹은 스트레스

가. 전체 분석

어제 중요한 일(2순위)을 하면서 긴장 혹은 스트레스를 얼마나 느꼈는지 물은 결과, 응답자의 13.2%는 10점 만점 기준 6점 이상으로 경험했다고 응답(상위: 6~10점)하였고, 4점 이하 경험하지 않았다는 응답은 73.9%(하위: 0~4점)로 나타났다.

경험 정도를 평균으로 환산하면 10점 만점 기준 2.83점이다.

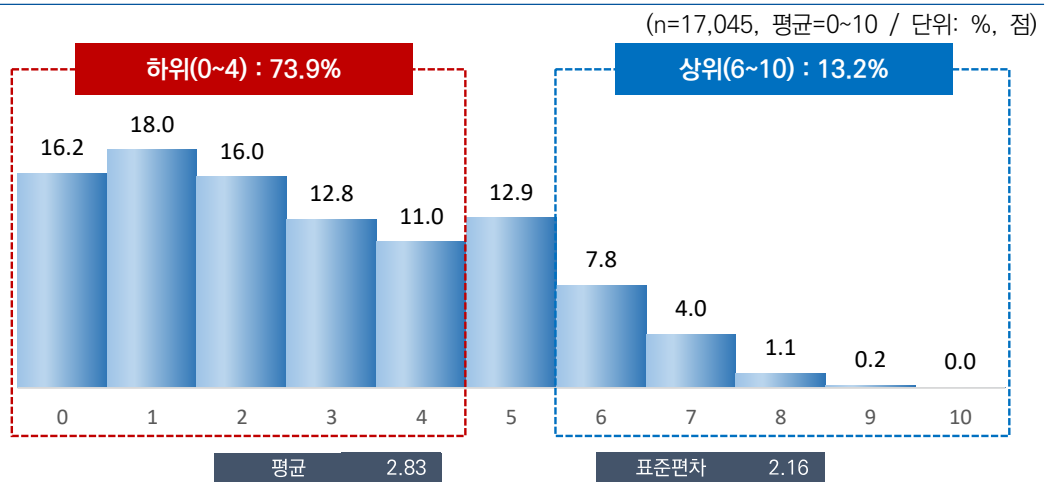

[그림 6-17] 어제 중요한 일(2순위)을 하면서 느낀 감정 - 긴장 혹은 스트레스

나. 특성별 분석

어제 중요한 일(2순위)을 하면서 긴장 혹은 스트레스를 얼마나 많이 느꼈는지에 대해, 성별로는 남자(2.94점)가 여자(2.72점)에 비해 높았다. 연령별로는 30대(3.11점)가 가장 높고, 60대 이상(2.49점)이 가장 낮았다.

지역별로는 충북(3.35점), 직업 유무별로는 있음(3.00점), 종사상 지위별로는 임금근로자(3.10점), 고용 형태별로는 상용근로자(3.11점), 건강 상태별로는 보통(3.11점), 개인 소득별로는 200~300만원 미만(3.09점), 혼인 상태별로는 미혼(2.95점), 주거 형태별로는 전세(3.26점), 주택 유형별로는 연립/다세대/기타(3.08점), 가구 소득별로는 소득 없음(3.17점) 계층에서 상대적으로 높게 나타났다.

조사참여 요일별로는 ‘화~금’(2.92점)이 ‘토~일’(2.72점)에 비해 0.2점 높았다.

[표 6-18] 어제 중요한 일(2순위)을 하면서 느낀 감정 - 긴장 혹은 스트레스

(단위: %, 점)

구분	n	느낀 감정											하위 (0-4) (%)	중간 (5) (%)	상위 (6-10) (%)	평균 (0-10)	표준 편차	유의성 감정 (t/F)
		0	1	2	3	4	5	6	7	8	9	10						
전 체	(17,045)	16.2	18.0	16.0	12.8	11.0	12.9	7.8	4.0	1.1	0.2	0.0	73.9	12.9	13.2	2.83	2.16	-
조사참여 요일	화~금 (9,183)	15.9	17.5	15.0	12.9	10.9	13.0	9.0	4.2	1.4	0.2	0.1	72.1	13.0	14.9	2.92	2.20	6.071 (0.000) ***
	토~일 (7,862)	16.6	18.6	17.1	12.5	11.2	12.8	6.4	3.8	0.8	0.2	0.0	76.0	12.8	11.2	2.72	2.10	
성별	남자 (8,471)	16.1	16.8	14.8	13.0	11.0	13.2	8.5	4.8	1.3	0.3	0.0	71.9	13.2	14.9	2.94	2.21	6.561 (0.000) ***
	여자 (8,574)	16.3	19.1	17.1	12.5	11.0	12.6	7.0	3.3	0.9	0.1	0.1	76.0	12.6	11.5	2.72	2.10	
연령별	15-19 (934)	15.3	18.1	15.3	12.2	10.6	13.5	7.7	5.1	1.9	0.1	0.1	71.5	13.5	14.9	2.95	2.23	39.645 (0.000) ***
	20대 (2,456)	15.6	17.6	17.0	12.3	10.8	11.7	9.5	4.1	1.3	0.3	0.0	73.2	11.7	15.0	2.88	2.18	
	30대 (2,415)	12.9	15.1	16.7	14.4	10.1	15.0	9.1	5.4	1.0	0.2	0.1	69.2	15.0	15.8	3.11	2.17	
	40대 (3,021)	14.2	16.9	13.9	13.2	13.4	13.4	8.0	5.3	1.3	0.3	0.0	71.7	13.4	14.9	3.03	2.18	
	50대 (3,258)	16.2	17.0	15.0	12.9	11.5	14.1	8.3	3.8	0.9	0.3	0.0	72.6	14.1	13.3	2.89	2.16	
	60대 이상 (4,961)	19.6	20.8	17.1	11.9	9.9	11.1	5.8	2.7	1.0	0.2	0.0	79.3	11.1	9.6	2.49	2.08	
지역별	서울 (2,854)	12.7	14.0	19.6	15.7	11.8	13.9	7.3	4.3	0.7	0.1	0.0	73.7	13.9	12.4	2.97	2.03	38.069 (0.000) ***
	부산 (1,194)	21.9	23.4	17.8	13.2	10.4	7.3	2.5	2.7	0.6	0.1	0.0	86.9	7.3	5.8	2.16	1.90	
	대구 (863)	11.8	24.7	19.4	15.5	10.8	7.0	5.8	3.9	0.9	0.2	0.0	82.3	7.0	10.8	2.59	1.98	
	인천 (1,052)	10.5	16.1	14.0	11.6	14.2	17.8	9.2	5.3	1.5	0.0	0.0	66.3	17.8	15.9	3.28	2.13	
	광주 (522)	21.1	17.7	14.7	16.4	9.1	10.3	4.9	4.6	0.7	0.6	0.0	79.0	10.3	10.7	2.56	2.15	
	대전 (526)	15.8	16.1	15.4	17.5	12.6	11.4	4.6	3.1	3.7	0.0	0.0	77.3	11.4	11.4	2.85	2.15	
	울산 (407)	15.5	27.0	18.8	9.8	7.6	12.9	5.5	1.7	0.8	0.3	0.0	78.8	12.9	8.3	2.43	2.01	
	세종 (141)	21.1	10.0	21.9	21.1	11.5	5.8	3.6	4.7	0.3	0.0	0.0	85.7	5.8	8.6	2.49	1.94	
	경기 (3,923)	12.0	17.1	12.7	11.6	11.9	17.1	11.9	4.4	1.1	0.2	0.1	65.3	17.1	17.6	3.23	2.19	
	강원 (568)	21.4	20.6	10.9	7.2	8.3	11.4	6.5	6.1	6.2	1.3	0.1	68.3	11.4	20.3	2.99	2.66	
	충북 (575)	7.1	8.9	22.2	16.8	14.5	15.0	9.9	4.7	0.6	0.1	0.0	69.6	15.0	15.4	3.35	1.92	
	충남 (759)	27.6	14.9	14.5	11.7	12.2	10.2	5.7	2.6	0.3	0.2	0.1	80.9	10.2	8.9	2.37	2.12	
	전북 (651)	28.3	20.6	15.0	9.8	8.8	9.9	3.9	2.5	0.7	0.3	0.2	82.5	9.9	7.6	2.16	2.11	
	전남 (671)	27.9	21.1	22.4	8.0	5.6	6.1	4.0	3.6	0.4	0.9	0.0	85.0	6.1	9.0	2.04	2.08	
	경북 (937)	17.0	20.1	16.6	8.5	10.4	13.7	7.9	4.5	1.1	0.1	0.0	72.7	13.7	13.6	2.78	2.20	
경남 (1,159)	21.4	19.7	11.4	13.5	9.8	9.7	9.5	4.3	0.7	0.0	0.0	75.9	9.7	14.4	2.63	2.21		
제주 (253)	7.4	24.6	14.3	13.0	7.8	17.6	8.8	2.0	3.0	1.3	0.1	67.2	17.6	15.2	3.15	2.23		

2022년 한국인의 행복조사(2차조사) - 기초분석 보고서 - ...

구분		n	0	1	2	3	4	5	6	7	8	9	10	하위 (0-4) (%)	중간 (5) (%)	상위 (6-10) (%)	평균 (0-10)	표준 편차	유의성 감정 (t/F)
학력	중졸이하	(2,967)	20.1	22.6	16.6	10.5	9.6	11.0	5.1	3.0	1.2	0.2	0.1	79.4	11.0	9.6	2.44	2.11	43.402 (0.000) ***
	고졸	(5,577)	14.5	17.1	16.4	13.9	11.4	12.5	8.0	4.6	1.2	0.2	0.1	73.4	12.5	14.1	2.93	2.16	
	대재이상	(8,248)	15.6	16.8	15.6	12.9	11.3	13.9	8.6	4.1	1.0	0.2	0.0	72.2	13.9	13.9	2.92	2.16	
	모름/무응답	(254)	26.6	22.0	11.0	8.4	10.4	9.9	6.0	3.5	1.0	1.1	0.0	78.4	9.9	11.6	2.39	2.30	
직업 유무	있다	(12,054)	14.6	16.6	15.6	12.8	11.5	13.9	8.8	4.6	1.3	0.3	0.0	71.1	13.9	15.0	3.00	2.18	16.480 (0.000) ***
	없다	(4,991)	20.1	21.4	16.8	12.5	9.8	10.3	5.4	2.8	0.7	0.1	0.1	80.7	10.3	9.0	2.42	2.04	
종사상 지위	임금근로자	(8,145)	13.5	15.8	15.7	12.7	11.5	14.6	9.3	5.1	1.4	0.3	0.0	69.2	14.6	16.2	3.10	2.20	33.290 (0.000) ***
	자영업자	(3,396)	16.6	17.6	15.6	12.7	11.9	12.7	8.0	3.7	1.0	0.2	0.0	74.4	12.7	12.8	2.82	2.14	
	무급가족종사자	(513)	17.6	21.9	15.3	15.4	9.5	10.7	5.4	2.6	1.1	0.4	0.0	79.8	10.7	9.5	2.54	2.07	
고용 형태	상용근로자	(6,715)	13.3	15.9	15.8	12.6	11.1	14.8	9.4	5.3	1.4	0.3	0.0	68.8	14.8	16.4	3.11	2.20	0.887 (0.375)
	임시/일용근로자	(1,429)	14.8	15.2	14.9	13.1	13.2	13.8	8.8	4.3	1.2	0.5	0.3	71.1	13.8	15.1	3.06	2.21	
건강 상태	좋음	(10,715)	18.0	17.7	16.8	13.0	10.5	11.8	7.3	3.9	0.9	0.1	0.0	75.9	11.8	12.3	2.71	2.13	63.687 (0.000) ***
	보통	(5,103)	11.4	18.6	14.4	12.7	12.0	15.7	9.2	4.4	1.2	0.3	0.1	69.1	15.7	15.2	3.11	2.16	
	나쁨	(1,226)	20.8	17.9	15.0	11.3	11.5	10.5	5.9	3.9	2.4	0.6	0.2	76.5	10.5	13.0	2.70	2.29	
개인 소득	소득 없음	(3,413)	17.0	19.9	17.5	12.6	10.4	11.9	6.6	3.1	0.9	0.1	0.1	77.3	11.9	10.8	2.64	2.08	71.577 (0.000) ***
	200만원 미만	(3,985)	21.8	21.6	14.7	11.8	9.7	10.7	5.9	3.0	0.7	0.2	0.0	79.5	10.7	9.8	2.42	2.11	
	200-300만원 미만	(4,510)	13.3	15.3	16.3	13.4	11.6	14.5	9.2	5.0	1.1	0.3	0.0	69.9	14.5	15.6	3.09	2.16	
	300-400만원 미만	(3,208)	13.5	16.4	16.2	13.3	10.7	13.8	9.8	4.1	1.8	0.3	0.1	70.1	13.8	16.1	3.06	2.20	
	400만원 이상	(1,930)	14.7	16.2	14.8	12.6	14.0	13.7	7.0	5.8	1.2	0.1	0.0	72.2	13.7	14.1	3.01	2.17	
혼인 상태	미혼	(5,541)	15.8	16.9	16.1	12.1	10.7	12.7	8.5	5.4	1.4	0.3	0.0	71.6	12.7	15.7	2.95	2.23	37.512 (0.000) ***
	기혼	(8,562)	15.3	18.0	16.0	13.3	11.0	13.5	7.8	3.8	1.0	0.2	0.1	73.6	13.5	12.9	2.85	2.14	
	사별/이혼/별거	(2,942)	19.6	19.9	15.5	12.4	11.9	11.3	6.4	2.1	0.8	0.1	0.0	79.2	11.3	9.5	2.53	2.06	
가구 원수	1인	(4,259)	17.8	18.7	16.0	12.1	11.3	11.4	7.2	3.8	1.2	0.4	0.0	75.9	11.4	12.6	2.73	2.17	-3.597 (0.000) ***
	2인 이상	(12,786)	15.7	17.7	15.9	13.0	10.9	13.3	7.9	4.1	1.1	0.2	0.1	73.3	13.3	13.4	2.86	2.15	
주거 형태	자기집	(13,199)	17.3	19.2	15.9	12.7	10.4	12.1	7.2	3.8	1.1	0.1	0.0	75.6	12.1	12.3	2.72	2.15	78.185 (0.000) ***
	전세	(2,619)	11.2	13.9	15.7	12.0	14.3	16.6	10.6	4.5	0.9	0.3	0.0	67.2	16.6	16.2	3.26	2.11	
	월세/사글세/무상	(1,227)	15.3	13.5	16.6	14.3	10.6	13.4	8.3	5.4	1.3	1.0	0.3	70.3	13.4	16.3	3.09	2.27	
주택 유형	단독주택	(5,524)	16.5	18.8	15.4	12.5	10.8	12.4	7.6	4.2	1.5	0.2	0.1	74.0	12.4	13.5	2.82	2.19	25.788 (0.000) ***
	아파트	(8,563)	16.9	18.5	16.2	12.7	10.7	12.7	7.5	3.7	0.9	0.2	0.0	75.0	12.7	12.3	2.75	2.13	
	연립/다세대/기타	(2,958)	13.6	14.9	16.4	13.3	12.4	14.2	8.8	4.8	1.2	0.4	0.0	70.5	14.2	15.2	3.08	2.17	
기초생활 수급	해당	(306)	16.9	18.9	13.2	13.9	11.5	12.6	6.4	5.3	0.8	0.2	0.4	74.4	12.6	13.0	2.83	2.21	0.003 (0.999)
	비해당	(16,649)	16.2	18.0	16.0	12.7	11.0	12.9	7.8	4.0	1.1	0.2	0.0	73.9	12.9	13.2	2.83	2.16	
다문화 가정	해당	(73)	18.6	16.3	18.3	7.6	10.4	7.5	9.4	10.6	0.0	0.0	1.3	71.2	7.5	21.4	2.98	2.49	0.533 (0.595)
	비해당	(16,972)	16.2	18.0	15.9	12.8	11.0	12.9	7.8	4.0	1.1	0.2	0.0	73.9	12.9	13.2	2.83	2.16	
가구 소득	소득 없음	(101)	13.3	18.7	14.1	9.8	12.6	10.2	11.7	7.9	1.8	0.0	0.0	68.4	10.2	21.4	3.17	2.33	40.076 (0.000) ***
	200만원 미만	(2,229)	25.1	23.8	14.1	11.1	9.4	9.0	4.0	2.6	0.7	0.2	0.1	83.5	9.0	7.5	2.18	2.04	
	200-300만원 미만	(2,374)	15.6	15.5	16.7	13.7	11.3	13.5	8.2	4.2	0.8	0.4	0.0	72.8	13.5	13.6	2.92	2.15	
	300-400만원 미만	(2,895)	15.2	18.1	17.8	12.2	10.0	11.5	10.0	3.3	1.5	0.2	0.1	73.3	11.5	15.2	2.87	2.19	
	400-500만원 미만	(2,440)	13.8	18.8	15.4	12.1	12.6	13.5	7.5	4.8	1.2	0.3	0.0	72.7	13.5	13.8	2.95	2.16	
	500-600만원 미만	(2,689)	14.7	17.4	15.5	13.4	11.3	14.3	8.2	4.2	1.1	0.1	0.0	72.2	14.3	13.5	2.93	2.14	
600만원 이상	(4,318)	15.0	16.2	16.0	13.5	11.3	14.2	7.9	4.6	1.2	0.1	0.0	72.0	14.2	13.8	2.95	2.16		

* p<0.05, ** p<0.01, *** p<0.001

6 평온함 혹은 편안함

가. 전체 분석

어제 중요한 일(2순위)을 하면서 평온함 혹은 편안함을 얼마나 느꼈는지 묻은 결과, 응답자의 52.4%는 10점 만점 기준 6점 이상으로 경험했다고 응답(상위: 6~10점)하였고, 4점 이하 경험하지 않았다는 응답은 25.7%(하위: 0~4점)로 나타났다.

경험 정도를 평균으로 환산하면 10점 만점 기준 5.59점이다.

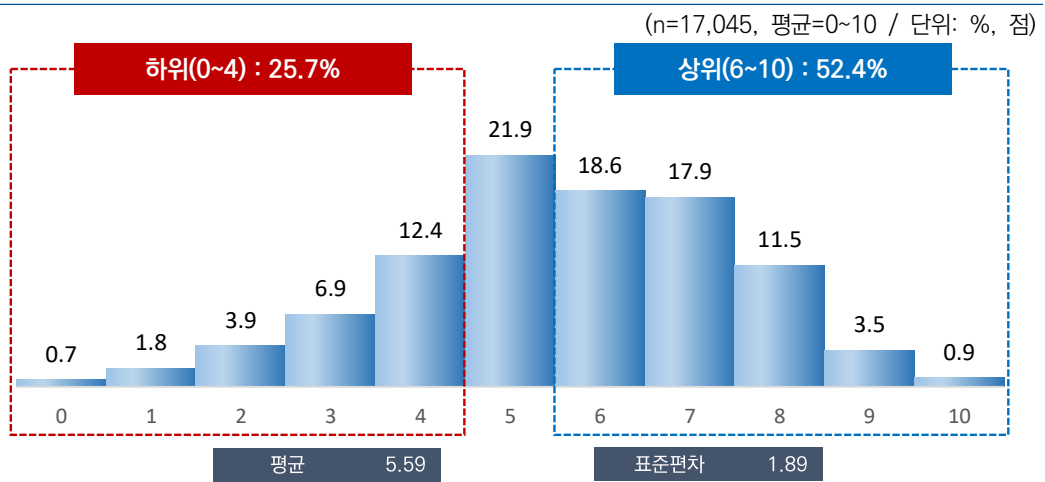

[그림 6-18] 어제 중요한 일(2순위)을 하면서 느낀 감정 - 평온함 혹은 편안함

나. 특성별 분석

어제 중요한 일(2순위)을 하면서 평온함 혹은 편안함을 얼마나 많이 느꼈는지에 대해, 성별로는 여자(5.62점)가 남자(5.56점)에 비해 높았다. 연령별로는 20대(5.70점)가 가장 높고, 15~19세(5.53점)가 가장 낮았다.

지역별로는 전남(6.08점), 학력별로는 대재 이상(5.74점), 직업 유무별로는 무직(5.74점), 건강 상태별로는 좋음(5.80점), 개인 소득별로는 400만원 이상(5.75점), 주거 형태별로는 자기집(5.68점), 주택 유형별로는 아파트(5.70점), 기초생활 수급 여부별로는 비해당(5.60점), 가구 소득별로는 600만원 이상(5.78점) 계층에서 상대적으로 높게 나타났다.

조사참여 요일별로는 '토~월'(5.72점)이 '화~금'(5.48점)에 비해 0.24점 높았다.

[표 6-19] 어제 중요한 일(2순위)을 하면서 느낀 감정 - 평온함 혹은 편안함

(단위: %, 점)

구분	n	0	1	2	3	4	5	6	7	8	9	10	하위 (0-4) (%)	중간 (5) (%)	상위 (6-10) (%)	평균 (0-10)	표준 편차	유의성 감정 (t/F)
전 체	(17,045)	0.7	1.8	3.9	6.9	12.4	21.9	18.6	17.9	11.5	3.5	0.9	25.7	21.9	52.4	5.59	1.89	-
조사참여 요일	화~금 (9,183)	0.6	1.9	4.1	7.7	13.0	23.1	18.6	17.0	10.2	2.9	0.8	27.4	23.1	49.5	5.48	1.87	-8.518 (0.000)
	토~월 (7,862)	0.8	1.6	3.7	5.9	11.7	20.5	18.6	19.0	13.1	4.2	0.9	23.7	20.5	55.8	5.72	1.91	***
성별	남자 (8,471)	0.8	1.8	4.0	7.3	12.2	21.8	19.1	16.9	11.7	3.5	0.8	26.1	21.8	52.1	5.56	1.91	-1.823 (0.069)
	여자 (8,574)	0.6	1.8	3.8	6.5	12.6	22.0	18.1	18.9	11.4	3.4	0.9	25.2	22.0	52.8	5.62	1.88	
연령별	15~19 (934)	0.6	2.3	3.7	8.5	14.5	20.2	15.8	17.2	12.5	3.7	1.0	29.6	20.2	50.2	5.53	1.97	
	20대 (2,456)	0.9	1.4	3.1	6.0	13.7	20.1	18.6	17.8	13.7	3.4	1.2	25.2	20.1	54.7	5.70	1.90	
	30대 (2,415)	0.5	1.3	4.7	6.9	11.7	21.8	19.2	17.9	12.2	3.2	0.8	25.0	21.8	53.2	5.61	1.86	
	40대 (3,021)	0.8	1.7	3.4	6.7	13.6	23.4	17.8	18.5	10.3	3.4	0.5	26.1	23.4	50.5	5.54	1.84	
	50대 (3,258)	0.6	2.4	4.3	6.7	11.3	23.1	19.2	18.0	10.0	3.3	1.1	25.3	23.1	51.6	5.54	1.90	
	60대 이상 (4,961)	0.7	1.8	4.0	7.3	11.7	21.5	18.9	17.7	11.7	3.8	0.8	25.5	21.5	53.0	5.60	1.91	2.741 (0.018) *
지역별	서울 (2,854)	0.1	0.7	3.2	6.4	10.7	24.8	20.0	21.4	10.1	2.3	0.3	21.1	24.8	54.1	5.67	1.66	
	부산 (1,194)	0.7	1.2	5.4	6.1	8.4	15.3	16.0	19.0	19.0	7.6	1.4	21.8	15.3	63.0	6.03	2.07	
	대구 (853)	0.2	0.9	5.1	5.5	8.3	20.3	20.1	20.9	14.9	3.1	0.6	20.0	20.3	59.6	5.83	1.82	
	인천 (1,052)	0.3	0.8	3.4	7.5	19.7	21.4	17.1	17.6	9.5	2.3	0.3	31.7	21.4	46.9	5.42	1.74	
	광주 (522)	0.4	1.9	4.8	8.2	8.7	22.4	16.9	23.6	10.5	2.4	0.2	24.0	22.4	53.5	5.57	1.85	
	대전 (526)	3.2	4.9	5.2	8.9	9.9	18.2	15.1	14.3	16.2	3.6	0.6	32.1	18.2	49.7	5.30	2.31	
	울산 (407)	2.1	5.2	9.2	9.4	11.1	23.2	13.7	13.3	12.1	0.9	0.0	36.9	23.2	39.9	4.91	2.14	
	세종 (141)	0.0	3.2	12.0	17.1	15.6	6.3	9.3	22.0	11.6	3.0	0.0	47.9	6.3	45.8	5.01	2.23	
	경기 (3,923)	0.2	0.5	1.5	5.4	15.4	25.6	21.6	15.8	10.0	2.9	1.1	23.0	25.6	51.4	5.67	1.64	37.135 (0.000) ***
	강원 (568)	1.9	9.9	8.4	9.3	14.0	18.7	9.6	8.6	10.7	7.9	1.2	43.5	18.7	37.9	4.90	2.50	
	충북 (575)	0.9	2.4	8.3	12.7	13.9	26.0	16.8	12.2	5.4	0.7	0.7	38.1	26.0	35.8	4.86	1.85	
	충남 (759)	2.7	5.3	6.3	11.9	14.9	19.4	20.6	11.4	4.8	1.7	1.1	41.0	19.4	39.6	4.78	2.08	
	전북 (651)	1.2	2.2	4.1	7.0	13.4	26.0	15.4	14.9	9.4	3.5	2.9	28.0	26.0	46.1	5.47	2.02	
	전남 (671)	0.5	0.7	2.3	5.3	9.3	17.9	17.9	24.9	14.3	4.2	2.6	18.2	17.9	64.0	6.08	1.84	
	경북 (937)	1.1	1.2	3.2	4.4	10.2	22.2	19.5	20.6	13.2	4.2	0.2	20.2	22.2	57.6	5.79	1.83	
경남 (1,159)	0.2	1.3	3.4	7.0	10.6	15.0	19.6	21.4	15.6	5.3	0.6	22.4	15.0	62.6	5.93	1.89		
제주 (253)	2.3	5.2	4.7	3.7	8.6	21.1	14.7	16.1	14.3	7.0	2.3	24.5	21.1	54.4	5.67	2.33		

구분		n	0	1	2	3	4	5	6	7	8	9	10	하위 (0-4) (%)	중간 (5) (%)	상위 (6-10) (%)	평균 (0-10)	표준 편차	유익성 감정 (t/F)
학력	중졸이하	(2,967)	0.9	2.4	4.5	9.0	13.4	21.9	16.6	15.9	11.4	3.2	0.9	30.2	21.9	47.9	5.41	1.98	35.679 (0.000) ***
	고졸	(5,577)	0.6	2.1	4.7	7.1	12.8	22.1	18.9	18.0	10.1	3.1	0.5	27.3	22.1	50.6	5.47	1.88	
	대제이상	(8,248)	0.7	1.3	3.2	5.8	11.7	21.8	19.2	18.8	12.7	3.8	1.1	22.7	21.8	55.6	5.74	1.85	
	모름/무응답	(254)	0.6	2.8	3.1	12.2	14.7	22.3	16.8	12.3	8.7	4.7	2.1	33.3	22.3	44.4	5.34	2.03	
직업 유무	있다	(12,054)	0.6	1.7	4.0	7.2	13.0	22.6	19.0	17.3	10.6	3.1	0.8	26.5	22.6	50.8	5.53	1.86	-6.746 (0.000) ***
	없다	(4,991)	1.0	1.9	3.6	6.1	10.9	20.2	17.6	19.5	13.7	4.5	1.0	23.5	20.2	56.3	5.74	1.96	
종사상 자위	임금근로자	(8,145)	0.6	1.7	3.6	7.5	13.2	22.6	18.8	17.3	10.9	3.0	0.9	26.6	22.6	50.8	5.54	1.86	3.336 (0.036) *
	자영업자	(3,396)	0.5	1.8	4.9	6.5	12.0	22.8	19.8	17.5	10.2	3.3	0.7	25.6	22.8	51.5	5.53	1.86	
	무급가족종사자	(513)	0.7	2.4	4.9	7.7	16.4	21.6	17.9	15.8	9.1	3.1	0.4	32.1	21.6	46.3	5.32	1.90	
고용 형태	상용근로자	(6,715)	0.7	1.6	3.6	7.0	12.8	22.9	18.5	17.5	11.4	3.1	1.0	25.8	22.9	51.4	5.57	1.87	3.792 (0.000) ***
	임시/일용근로자	(1,429)	0.3	1.9	3.6	9.4	15.2	21.4	20.3	16.3	8.7	2.4	0.4	30.4	21.4	48.1	5.37	1.80	
건강 상태	좋음	(10,715)	0.6	1.4	3.1	6.0	11.4	19.9	19.0	20.0	13.2	4.2	1.1	22.5	19.9	57.6	5.80	1.87	189.832 (0.000) ***
	보통	(5,103)	0.7	2.3	4.8	7.9	14.3	25.6	18.1	15.0	8.7	2.2	0.5	30.0	25.6	44.4	5.28	1.84	
	나쁨	(1,226)	1.9	3.3	6.8	10.2	13.2	23.9	16.9	11.9	9.0	2.5	0.4	35.3	23.9	40.8	5.04	2.03	
개인 소득	소득 없음	(3,413)	0.7	2.2	3.5	6.0	12.3	20.8	17.8	19.0	12.9	4.0	0.8	24.6	20.8	54.5	5.68	1.92	11.567 (0.000) ***
	200만원 미만	(3,985)	1.1	1.9	4.6	7.6	11.7	22.0	17.0	17.4	11.9	3.9	0.8	26.8	22.0	51.1	5.54	1.97	
	200-300만원 미만	(4,510)	0.6	1.8	4.3	7.5	13.7	21.9	20.0	17.2	9.6	2.8	0.7	27.8	21.9	50.3	5.46	1.85	
	300-400만원 미만	(3,208)	0.4	1.3	3.5	6.5	12.6	22.9	19.3	17.9	11.6	2.7	1.3	24.3	22.9	52.7	5.64	1.82	
	400만원 이상	(1,930)	0.6	1.8	3.1	6.1	10.6	21.9	18.8	18.8	12.8	4.7	0.7	22.2	21.9	55.9	5.75	1.88	
혼인 상태	미혼	(5,541)	0.9	1.9	3.7	7.0	12.9	20.8	19.0	18.0	11.9	3.0	1.0	26.4	20.8	52.8	5.57	1.91	5.950 (0.003) **
	기혼	(8,562)	0.5	1.7	3.7	6.2	12.0	23.0	18.9	18.2	11.3	3.8	0.8	24.1	23.0	52.9	5.63	1.86	
	사별/이혼/별거	(2,942)	0.8	1.6	5.0	8.7	12.5	20.9	17.0	17.2	11.8	3.6	0.9	28.7	20.9	50.4	5.50	1.96	
가구 원수	1인	(4,259)	1.0	1.9	5.4	8.5	12.0	20.1	17.8	17.4	12.0	3.1	0.8	28.8	20.1	51.1	5.48	1.98	-4.411 (0.000) ***
	2인 이상	(12,786)	0.6	1.8	3.4	6.3	12.5	22.5	18.8	18.1	11.4	3.6	0.9	24.6	22.5	52.9	5.63	1.86	
주거 형태	자기집	(13,199)	0.6	1.8	3.6	6.4	11.6	21.6	18.8	18.5	12.3	3.9	1.0	23.9	21.6	54.5	5.68	1.89	65.838 (0.000) ***
	전세	(2,619)	0.9	1.6	4.5	8.2	15.8	24.1	18.1	16.4	8.3	1.7	0.5	30.9	24.1	45.0	5.29	1.80	
	월세/시골세/무상	(1,227)	1.4	1.7	6.4	9.7	13.8	20.6	17.8	14.6	10.7	2.8	0.7	33.0	20.6	46.5	5.27	2.00	
주택 유형	단독주택	(5,524)	0.5	1.8	4.4	7.9	13.4	22.0	18.5	16.1	11.3	3.5	0.7	28.0	22.0	50.0	5.49	1.89	32.519 (0.000) ***
	아파트	(8,563)	0.7	2.0	3.8	6.0	10.8	21.3	18.3	19.1	13.1	3.7	1.1	23.4	21.3	55.3	5.70	1.92	
	연립/다세대/기타	(2,958)	1.0	1.1	3.2	7.4	15.1	23.5	19.8	17.9	7.5	2.9	0.5	27.8	23.5	48.6	5.44	1.78	
기초생활 수급	해당	(396)	2.6	2.8	4.7	9.5	13.2	24.5	17.4	16.2	7.3	0.9	1.0	32.9	24.5	42.7	5.09	1.97	-5.301 (0.000) ***
	비해당	(16,649)	0.6	1.8	3.9	6.8	12.4	21.9	18.6	18.0	11.6	3.6	0.9	25.5	21.9	52.7	5.60	1.89	
다문화 가정	해당	(73)	1.3	3.0	3.3	7.7	22.7	12.7	22.2	14.4	11.0	1.7	0.0	38.0	12.7	49.2	5.24	1.92	-1.574 (0.115)
	비해당	(16,972)	0.7	1.8	3.9	6.9	12.4	22.0	18.6	17.9	11.5	3.5	0.9	25.6	22.0	52.4	5.59	1.89	
가구 소득	소득 없음	(101)	1.7	4.8	5.2	7.4	18.7	18.3	14.6	7.1	16.6	3.4	2.1	37.8	18.3	43.8	5.26	2.26	15.928 (0.000) ***
	200만원 미만	(2,229)	1.6	2.2	5.0	8.8	11.0	21.2	15.2	17.2	12.8	4.1	0.8	28.6	21.2	50.2	5.49	2.07	
	200-300만원 미만	(2,374)	0.7	2.3	5.0	8.7	13.5	19.8	20.6	16.7	9.5	2.7	0.5	30.1	19.8	50.0	5.38	1.90	
	300-400만원 미만	(2,895)	0.6	2.0	4.4	6.9	14.1	21.2	19.6	16.1	11.3	3.0	1.0	27.9	21.2	50.9	5.51	1.89	
	400-500만원 미만	(2,440)	0.5	1.6	3.9	6.5	12.5	23.0	18.2	19.9	10.8	2.6	0.5	24.9	23.0	52.1	5.58	1.81	
	500-600만원 미만	(2,689)	0.6	1.3	3.4	6.5	13.0	21.1	18.7	18.6	12.6	3.6	0.6	24.8	21.1	54.1	5.67	1.85	
	600만원 이상	(4,318)	0.5	1.5	2.7	5.3	10.8	23.9	18.8	18.9	11.9	4.4	1.3	20.9	23.9	55.3	5.78	1.83	

* p<0.05, ** p<0.01, *** p<0.001

7 즐거움

가. 전체 분석

어제 중요한 일(2순위)을 하면서 즐거움을 얼마나 느꼈는지 묻은 결과, 응답자의 49.3%는 10점 만점 기준 6점 이상으로 경험했다고 응답(상위: 6~10점)하였고, 4점 이하 경험하지 않았다는 응답은 27.2%(하위: 0~4점)로 나타났다.

경험 정도를 평균으로 환산하면 10점 만점 기준 5.47점이다.

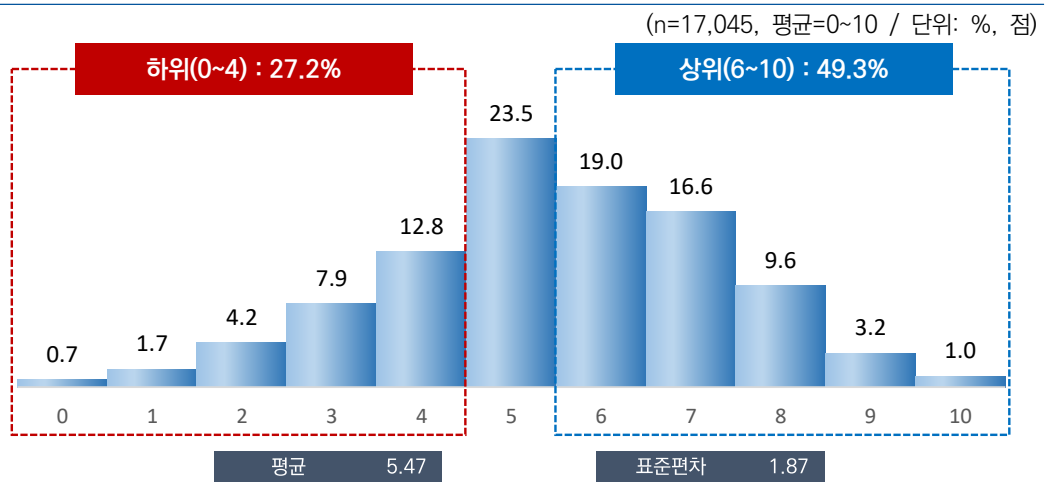

[그림 6-19] 어제 중요한 일(2순위)을 하면서 느낀 감정 - 즐거움

나. 특성별 분석

어제 중요한 일(2순위)을 하면서 즐거움을 얼마나 많이 느꼈는지에 대해, 성별로는 큰 차이가 없었다. 연령별로는 20대(5.73점)가 가장 높고, 60대 이상(5.33점)이 가장 낮았다.

지역별로는 경남(6.03점), 학력별로는 대재 이상(5.71점), 직업 유무별로는 없음(5.58점), 고용 형태별로는 상용근로자(5.56점), 건강 상태별로는 좋음(5.71점), 개인 소득별로는 400만원 이상(5.76점), 혼인 상태별로는 미혼(5.59점), 주택 유형별로는 아파트(5.58점), 가구 소득별로는 600만원 이상(5.78점) 계층에서 상대적으로 높게 나타났다.

조사참여 요일별로는 '토~월'(5.60점)이 '화~금'(5.37점)보다 0.23점 높았다.

[표 6-20] 어제 중요한 일(2순위)을 하면서 느낀 감정 - 즐거움

(단위: %, 점)

구분	n	0	1	2	3	4	5	6	7	8	9	10	하위 (0-4) (%)	중간 (5) (%)	상위 (6-10) (%)	평균 (0-10)	표준 편차	유의성 감정 (t/F)
전 체	(17,045)	0.7	1.7	4.2	7.9	12.8	23.5	19.0	16.6	9.6	3.2	1.0	27.2	23.5	49.3	5.47	1.87	-
조사참여 요일	화~금 (9,183)	0.5	1.6	4.6	8.6	13.8	24.7	18.7	15.3	8.5	2.8	0.8	29.1	24.7	46.2	5.37	1.84	-8.101 (0.000) ***
	토~월 (7,862)	0.8	1.8	3.7	7.0	11.6	22.0	19.2	18.0	10.9	3.6	1.2	25.0	22.0	52.9	5.60	1.91	
성별	남자 (8,471)	0.8	1.8	4.1	8.3	11.8	24.4	19.2	15.5	10.0	3.2	1.0	26.7	24.4	48.9	5.46	1.89	-0.655 (0.513)
	여자 (8,574)	0.5	1.6	4.3	7.5	13.8	22.6	18.8	17.6	9.1	3.2	1.0	27.7	22.6	49.7	5.48	1.86	
연령별	15~19 (934)	0.8	1.9	3.3	8.6	13.1	19.9	17.9	16.2	11.7	5.0	1.6	27.7	19.9	52.4	5.62	1.99	18.870 (0.000) ***
	20대 (2,456)	0.8	1.2	2.7	7.5	11.2	22.1	18.6	17.5	12.3	4.4	1.7	23.4	22.1	54.5	5.73	1.91	
	30대 (2,415)	0.5	1.6	3.4	7.2	13.0	22.8	18.8	18.3	10.7	2.6	1.1	25.7	22.8	51.5	5.57	1.83	
	40대 (3,021)	0.5	1.4	3.7	8.1	13.5	24.4	18.8	18.2	8.3	2.6	0.6	27.2	24.4	48.4	5.44	1.78	
	50대 (3,258)	0.7	2.0	4.8	7.8	11.8	24.4	20.4	16.0	8.3	3.0	0.9	27.0	24.4	48.6	5.41	1.87	
	60대 이상 (4,961)	0.7	2.0	5.4	8.2	13.6	24.0	18.6	14.7	8.9	3.1	0.8	30.0	24.0	46.0	5.33	1.90	
지역별	서울 (2,854)	0.1	1.3	2.9	9.8	9.8	23.7	23.1	18.3	8.8	2.0	0.2	24.0	23.7	52.4	5.51	1.69	32.432 (0.000) ***
	부산 (1,194)	0.6	1.4	6.1	7.9	8.5	19.0	17.5	15.7	17.0	5.2	1.3	24.4	19.0	56.6	5.76	2.05	
	대구 (853)	1.2	0.9	4.2	9.0	9.4	22.5	18.6	19.4	10.7	3.4	0.6	24.7	22.5	52.9	5.57	1.90	
	인천 (1,052)	0.2	1.0	3.4	7.2	21.1	24.0	17.6	14.5	7.2	2.8	1.1	32.9	24.0	43.1	5.34	1.74	
	광주 (522)	0.1	2.7	6.6	11.8	11.1	23.5	14.3	16.2	11.3	2.2	0.3	32.1	23.5	44.4	5.26	1.95	
	대전 (526)	3.0	3.5	5.1	8.3	9.9	20.6	16.4	11.4	12.6	6.8	2.5	29.7	20.6	49.7	5.46	2.34	
	울산 (407)	2.3	4.8	7.5	9.3	16.5	26.9	17.0	8.6	5.9	1.0	0.0	40.5	26.9	32.6	4.67	1.92	
	세종 (141)	0.4	2.1	10.8	20.4	13.2	11.4	14.6	16.6	7.4	3.2	0.0	46.8	11.4	41.8	4.87	2.08	
	경기 (3,923)	0.0	0.4	1.9	4.8	14.4	29.0	20.7	17.5	7.5	2.5	1.2	21.6	29.0	49.4	5.62	1.57	
	강원 (568)	2.6	5.8	9.9	8.3	13.9	18.2	11.0	10.3	9.4	8.6	1.9	40.6	18.2	41.3	5.07	2.48	
	충북 (575)	2.8	3.0	6.9	12.6	16.9	25.9	13.9	11.2	4.0	1.9	0.9	42.1	25.9	32.0	4.72	1.97	
	충남 (759)	1.2	2.6	8.2	12.6	17.0	23.0	20.8	8.6	3.8	1.1	1.2	41.6	23.0	35.5	4.77	1.86	
	전북 (651)	0.2	1.6	4.8	10.3	14.2	29.9	14.2	12.0	6.2	3.7	2.9	31.0	29.9	39.0	5.30	1.92	
	전남 (671)	0.3	1.6	4.2	6.3	11.9	19.2	22.4	20.8	10.5	1.4	1.4	24.3	19.2	56.4	5.63	1.81	
	경북 (937)	0.8	3.3	4.1	6.4	13.3	20.0	17.8	17.8	12.1	4.0	0.3	27.9	20.0	52.1	5.52	1.98	
경남 (1,159)	0.2	1.5	3.3	5.4	9.9	14.7	17.8	25.3	16.3	4.8	0.8	20.3	14.7	65.0	6.03	1.86		
제주 (253)	3.2	3.4	3.1	5.7	7.9	20.2	16.3	15.5	15.1	7.4	2.3	23.2	20.2	56.6	5.76	2.29		

2022년 한국인의 행복조사(2차조사) - 기초분석 보고서 - ...

구분		n	0	1	2	3	4	5	6	7	8	9	10	하위 (0-4) (%)	중간 (5) (%)	상위 (6-10) (%)	평균 (0-10)	표준 편차	유익성 감정 (t/F)
학력	중졸이하	(2,967)	1.0	2.6	5.9	9.2	14.5	24.7	16.7	13.2	8.0	3.1	0.9	33.4	24.7	41.9	5.18	1.96	88.008 (0.000) ***
	고졸	(5,577)	0.6	1.7	5.1	8.5	14.4	23.0	19.5	16.3	7.8	2.3	0.7	30.4	23.0	46.5	5.31	1.84	
	대졸이상	(8,248)	0.5	1.3	2.8	7.0	11.1	23.3	19.5	18.1	11.4	3.9	1.2	22.6	23.3	54.1	5.71	1.83	
	모름/무응답	(254)	2.7	4.8	7.2	7.9	12.5	24.9	15.6	12.9	7.6	2.7	1.2	35.0	24.9	40.1	4.99	2.15	
직업 유무	있다	(12,054)	0.5	1.5	4.1	8.5	13.3	24.3	19.6	15.7	8.8	2.9	1.0	27.8	24.3	47.9	5.43	1.82	-4.666 (0.000) ***
	없다	(4,991)	1.1	2.2	4.5	6.5	11.6	21.5	17.5	18.6	11.5	4.0	1.0	25.9	21.5	52.7	5.58	1.98	
종사상 자유	임금근로자	(8,145)	0.5	1.3	3.9	8.2	13.2	24.0	19.5	16.3	9.1	3.0	1.1	27.1	24.0	49.0	5.48	1.82	13.913 (0.000) ***
	자영업자	(3,396)	0.4	1.7	4.6	9.0	12.7	25.1	20.3	14.3	8.4	2.6	0.8	28.5	25.1	46.4	5.35	1.82	
	무급가족종사자	(513)	0.7	3.3	3.5	9.5	18.2	24.3	16.4	15.1	6.1	2.2	0.5	35.3	24.3	40.4	5.12	1.84	
고용 형태	상용근로자	(6,715)	0.5	1.2	3.4	7.7	12.5	24.1	19.8	16.9	9.7	3.1	1.1	25.3	24.1	50.6	5.56	1.81	8.031 (0.000) ***
	임시/일용근로자	(1,429)	0.3	1.9	6.0	10.6	16.8	23.3	17.9	13.6	6.4	2.6	0.7	35.5	23.3	41.2	5.13	1.84	
건강 상태	좋음	(10,715)	0.5	1.2	3.2	7.1	11.7	21.0	19.4	19.3	11.5	3.8	1.3	23.7	21.0	55.3	5.71	1.85	324.761 (0.000) ***
	보통	(5,103)	0.7	1.9	4.0	9.1	14.6	28.6	19.1	12.4	7.0	2.2	0.5	30.2	28.6	41.2	5.20	1.76	
	나쁨	(1,226)	2.1	5.5	13.1	10.4	14.8	23.6	14.2	10.3	3.4	2.0	0.5	46.0	23.6	30.4	4.48	2.05	
개인 소득	소득 없음	(3,413)	1.0	2.1	3.1	6.4	12.2	22.0	18.3	19.2	11.2	3.7	0.9	24.8	22.0	53.2	5.62	1.91	37.845 (0.000) ***
	200만원 미만	(3,985)	1.0	2.5	6.2	8.7	14.1	23.1	17.2	14.6	8.8	3.2	0.7	32.4	23.1	44.4	5.24	1.96	
	200-300만원 미만	(4,510)	0.4	1.4	4.3	9.4	13.9	24.2	18.6	16.1	8.5	2.2	1.0	29.4	24.2	46.5	5.37	1.82	
	300-400만원 미만	(3,208)	0.2	1.2	3.2	7.0	12.4	24.3	22.2	16.5	8.9	2.7	1.4	24.0	24.3	51.7	5.58	1.75	
	400만원 이상	(1,930)	0.8	1.0	3.2	7.0	9.2	23.8	19.3	17.1	12.2	5.5	1.0	21.2	23.8	55.0	5.76	1.88	
혼인 상태	미혼	(5,541)	0.8	1.6	3.2	8.3	12.1	21.8	19.2	17.5	10.5	3.6	1.5	25.9	21.8	52.3	5.59	1.90	58.605 (0.000) ***
	기혼	(8,562)	0.5	1.6	3.9	6.9	13.0	24.0	20.0	16.9	9.7	2.8	0.8	25.8	24.0	50.2	5.51	1.81	
	사별/이혼/별거	(2,942)	1.0	2.2	7.0	10.2	13.5	25.0	15.6	13.6	7.7	3.4	0.7	33.9	25.0	41.1	5.14	1.97	
가구 원수	1인	(4,259)	1.1	2.1	6.0	10.0	13.1	23.1	16.8	14.8	8.7	3.2	1.3	32.2	23.1	44.7	5.27	1.99	-7.828 (0.000) ***
	2인 이상	(12,786)	0.5	1.6	3.6	7.2	12.7	23.6	19.7	17.1	9.9	3.2	0.9	25.6	23.6	50.8	5.54	1.83	
주거 형태	자기집	(13,199)	0.5	1.8	4.0	7.5	12.0	23.1	19.3	17.2	10.2	3.4	0.9	25.8	23.1	51.0	5.54	1.86	35.304 (0.000) ***
	전세	(2,619)	1.1	1.1	4.4	9.2	16.3	24.2	18.5	14.6	7.5	2.1	1.1	32.0	24.2	43.8	5.27	1.83	
	월세/시골세/무상	(1,227)	2.0	1.7	5.8	9.0	13.7	25.4	16.0	13.7	7.5	3.7	1.4	32.3	25.4	42.3	5.22	2.02	
주택 유형	단독주택	(5,524)	0.7	2.0	4.7	8.0	13.3	24.7	18.3	14.8	9.4	3.2	0.8	28.7	24.7	46.6	5.38	1.89	26.732 (0.000) ***
	아파트	(8,563)	0.6	1.7	4.2	7.9	11.7	21.6	18.6	18.4	10.7	3.5	1.2	26.1	21.6	52.3	5.58	1.91	
	연립/다세대/기타	(2,958)	0.8	1.1	3.2	7.8	15.0	26.5	21.4	14.5	6.8	2.3	0.6	27.9	26.5	45.6	5.34	1.71	
기초생활 수급	해당	(396)	2.0	3.0	7.6	9.1	15.0	22.0	17.7	14.1	5.9	3.1	0.4	36.7	22.0	41.2	5.00	2.01	-5.094 (0.000) ***
	비해당	(16,649)	0.6	1.7	4.1	7.9	12.7	23.5	19.0	16.6	9.7	3.2	1.0	27.0	23.5	49.5	5.48	1.87	
다문화 가정	해당	(73)	1.3	2.5	9.1	12.4	9.3	22.3	24.5	8.7	8.4	0.9	0.6	34.6	22.3	43.1	4.96	1.96	-2.359 (0.018) *
	비해당	(16,972)	0.7	1.7	4.2	7.9	12.8	23.5	18.9	16.6	9.6	3.2	1.0	27.2	23.5	49.3	5.48	1.87	
가구 소득	소득 없음	(101)	3.7	1.9	4.5	8.3	22.6	22.8	11.2	9.5	8.1	7.3	0.0	41.1	22.8	36.1	5.05	2.15	45.446 (0.000) ***
	200만원 미만	(2,229)	1.7	3.2	7.6	9.6	12.9	23.6	14.5	14.0	8.7	3.4	0.9	35.0	23.6	41.4	5.10	2.09	
	200-300만원 미만	(2,374)	0.5	2.1	5.4	10.7	14.6	23.7	17.7	14.6	7.5	1.9	1.2	33.4	23.7	42.9	5.20	1.88	
	300-400만원 미만	(2,895)	0.4	1.9	3.9	8.3	15.3	20.9	20.3	16.2	9.4	2.4	1.0	29.8	20.9	49.2	5.42	1.84	
	400-500만원 미만	(2,440)	0.8	1.1	4.1	7.9	10.3	26.5	18.4	17.9	9.3	3.1	0.5	24.2	26.5	49.2	5.50	1.82	
	500-600만원 미만	(2,689)	0.5	1.1	3.2	7.0	12.3	24.2	20.1	17.6	10.4	2.8	0.8	24.1	24.2	51.7	5.59	1.77	
	600만원 이상	(4,318)	0.3	1.2	2.6	5.8	11.5	22.8	20.8	17.9	11.1	4.6	1.3	21.4	22.8	55.7	5.78	1.80	

* p<0.05, ** p<0.01, *** p<0.001

제7장

코로나19

- 제1절 코로나19 확진으로 인한 격리 경험
- 제2절 코로나19 확진 이후 이상 증상
- 제3절 자가격리 생활지원비의 충분성
- 제4절 자가격리 조치의 코로나19 방역 효과
- 제5절 코로나19로 인한 자원 손실

제 1 절

코로나19 확진으로 인한 격리 경험

NATIONAL ASSEMBLY FUTURES INSTITUTE

1 코로나19 확진으로 인한 격리 경험

가. 전체 분석

전체 응답자를 대상으로 본인의 코로나19 확진으로 인해 현재 격리 중이거나 격리한 경험이 있는지 묻은 결과, 응답자의 19.4%는 '격리 경험이 있다'고 응답했고, 80.6%는 '격리 경험이 없다'고 응답했다.

(n=17,045, 단위: %)

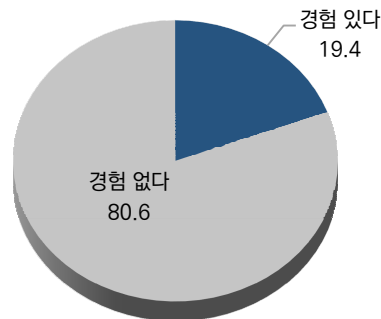

[그림 7-1] 코로나19 확진으로 인한 격리 경험

나. 특성별 분석

본인의 코로나19 확진으로 인한 격리 경험은 연령별로는 30대(23.0%)가 가장 많았고, 60대 이상(15.4%)이 가장 적었다.

지역별로는 제주(27.0%), 고용 형태별로는 상용근로자(22.4%), 개인 소득별로는 400만원 이상(22.8%), 주거 형태별로는 전세(22.1%), 주택 유형별로는 연립/다세대/기타(22.7%), 가구 소득별로는 600만원 이상(23.0%) 계층에서 격리 경험이 상대적으로 많았다.

[표 7-1] 코로나19 확진으로 인한 격리 경험

(단위: %)

구분		n	경험 있음(%)	경험 없음(%)	유의성 검정(t/F)
전 체		(17,045)	19.4	80.6	-
성별	남자	(8,471)	19.0	81.0	1.133(0.257)
	여자	(8,574)	19.7	80.3	
연령별	15~19	(934)	20.5	79.5	18.873(0.000)***
	20대	(2,456)	22.7	77.3	
	30대	(2,415)	23.0	77.0	
	40대	(3,021)	20.7	79.3	
	50대	(3,258)	18.5	81.5	
	60대 이상	(4,961)	15.4	84.6	
지역별	서울	(2,854)	26.8	73.2	11.860(0.000)***
	부산	(1,194)	17.0	83.0	
	대구	(853)	15.1	84.9	
	인천	(1,052)	22.8	77.2	
	광주	(522)	15.4	84.6	
	대전	(526)	15.4	84.6	
	울산	(407)	14.0	86.0	
	세종	(141)	20.3	79.7	
	경기	(3,923)	19.5	80.5	
	강원	(568)	17.7	82.3	
	충북	(575)	16.4	83.6	
	충남	(759)	14.9	85.1	
	전북	(651)	20.0	80.0	
	전남	(671)	18.6	81.4	
	경북	(937)	14.2	85.8	
경남	(1,159)	16.3	83.7		
제주	(253)	27.0	73.0		

구분		n	경험 있음(%)	경험 없음(%)	유의성 검정(t/F)
학력	중졸이하	(2,967)	16.5	83.5	23.606(0.000)***
	고졸	(5,577)	18.1	81.9	
	대재이상	(8,248)	21.6	78.4	
	모름/무응답	(254)	7.6	92.4	
직업 유무	있다	(12,054)	20.2	79.8	-4.405(0.000)***
	없다	(4,991)	17.3	82.7	
종사상 지위	임금근로자	(8,145)	21.6	78.4	18.594(0.000)*
	자영업자	(3,396)	17.8	82.2	
	무급가족종사자	(513)	13.5	86.5	
고용 형태	상용근로자	(6,715)	22.4	77.6	-4.002(0.000)***
	임시/일용근로자	(1,429)	17.9	82.1	
건강 상태	좋음	(10,715)	20.0	80.0	7.986(0.000)***
	보통	(5,103)	18.9	81.1	
	나쁨	(1,226)	15.4	84.6	
개인 소득	소득 없음	(3,413)	17.7	82.3	11.501(0.000)***
	200만원 미만	(3,985)	16.7	83.3	
	200~300만원 미만	(4,510)	20.8	79.2	
	300~400만원 미만	(3,208)	20.2	79.8	
	400만원 이상	(1,930)	22.8	77.2	
혼인 상태	미혼	(5,541)	20.4	79.6	11.802(0.000)***
	기혼	(8,562)	19.7	80.3	
	사별/이혼/별거	(2,942)	16.2	83.8	
가구 원수	1인	(4,259)	18.9	81.1	-0.951(0.342)
	2인 이상	(12,786)	19.5	80.5	
주거 형태	자기집	(13,199)	18.9	81.1	7.453(0.001)***
	전세	(2,619)	22.1	77.9	
	월세/사글세/무상	(1,227)	18.8	81.2	
주택 유형	단독주택	(5,524)	16.4	83.6	27.833(0.000)***
	아파트	(8,563)	20.1	79.9	
	연립/다세대/기타	(2,958)	22.7	77.3	
기초생활 수급	해당	(396)	14.5	85.5	-2.753(0.006)**
	비해당	(16,649)	19.5	80.5	
다문화 가정	해당	(73)	19.5	80.5	0.032(0.975)
	비해당	(16,972)	19.3	80.7	
가구 소득	소득 없음	(101)	16.5	83.5	17.965(0.000)***
	200만원 미만	(2,229)	13.4	86.6	
	200~300만원 미만	(2,374)	20.2	79.8	
	300~400만원 미만	(2,895)	16.9	83.1	
	400~500만원 미만	(2,440)	21.4	78.6	
	500~600만원 미만	(2,689)	18.6	81.4	
	600만원 이상	(4,318)	23.0	77.0	

* 유의성 검정은 '경험 있음'에 대한 결과임. p<0.05, ** p<0.01, *** p<0.001

2 격리 방식

가. 전체 분석

본인의 코로나19 확진으로 인한 격리 경험(n=3,327) 중 격리 방식에 대해 물은 결과, '주택에서 독립적인 공간에서 격리'(60.2%)가 가장 많았고, 그 다음으로 '가족 또는 동거인과 함께 주택 격리'(34.0%), '시설에서 혼자 격리'(4.3%), '병원에서 혼자 격리'(1.5%) 순으로 많았다.

(n=3,327, 단위: %)

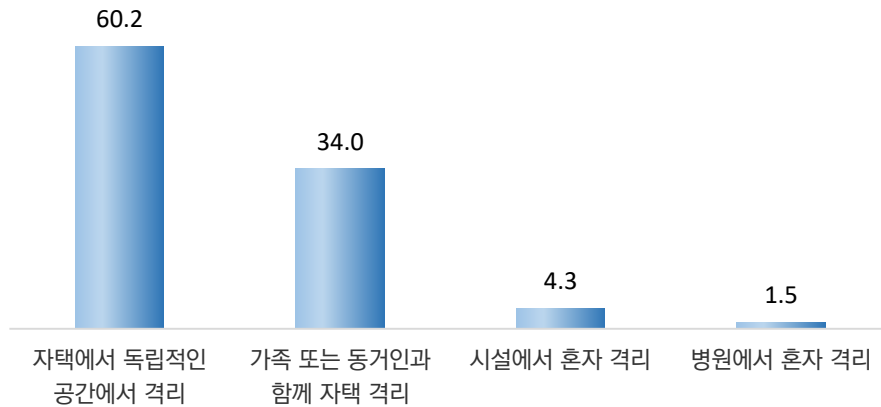

[그림 7-2] 격리 방식

나. 특성별 분석

본인의 코로나19 확진으로 인한 격리 방식 중 ‘자택에서 독립적인 공간에서 격리’는 모든 계층에서 가장 많았고, ‘가족 또는 동거인과 함께 자택 격리’가 두 번째로 많았다.

[표 7-2] 격리 방식

(단위: %)

구분	n	자택에서 독립적인 공간에서 격리	가족 또는 동거인과 함께 자택 격리	시설에서 혼자 격리	병원에서 혼자 격리	유의성 검정 (X ² (df))	
전 체	(3,327)	60.2	34.0	4.3	1.5	-	
성별	남자	(1,625)	60.0	33.7	5.1	1.3	5.222(3)/ 0.156
	여자	(1,702)	60.3	34.4	3.6	1.7	
연령별	15~19	(196)	66.4	32.6	0.6	0.4	81.347(15)/ 0.000***
	20대	(563)	64.9	28.6	5.8	0.7	
	30대	(563)	56.6	37.8	5.2	0.5	
	40대	(632)	55.5	40.2	3.7	0.6	
	50대	(606)	57.4	34.5	6.3	1.8	
	60대 이상	(766)	63.8	30.2	2.5	3.5	
지역별	서울	(774)	56.0	36.0	7.8	0.2	219.660(48)/ 0.000***
	부산	(203)	63.5	34.4	2.1	0.0	
	대구	(130)	55.8	37.6	0.8	5.9	
	인천	(242)	69.1	24.3	5.0	1.6	
	광주	(82)	68.6	30.8	0.6	0.0	
	대전	(82)	78.6	20.8	0.0	0.6	
	울산	(57)	81.0	16.1	0.0	2.9	
	세종	(29)	88.5	11.5	0.0	0.0	
	경기	(771)	52.9	40.8	5.2	1.1	
	강원	(101)	71.8	25.9	1.3	1.1	
	충북	(97)	54.5	36.4	4.8	4.2	
	충남	(113)	55.1	29.9	10.6	4.4	
	전북	(131)	50.0	45.9	2.7	1.4	
	전남	(125)	63.6	33.5	1.5	1.4	
	경북	(133)	55.7	36.5	1.8	6.0	
경남	(189)	73.4	24.8	0.5	1.4		
제주	(69)	79.4	20.0	0.0	0.6		
학력	중졸이하	(495)	67.5	27.4	1.0	4.1	82.223(9)/ 0.000***
	고졸	(1,012)	64.0	29.9	4.7	1.5	
	대재이상	(1,800)	55.9	38.2	5.1	0.7	
	모름/무응답	(19)	68.4	31.6	0.0	0.0	
직업 유무	있다	(2,454)	60.8	33.4	4.8	1.0	18.750(3)/ 0.000***
	없다	(873)	58.5	35.6	3.1	2.7	

구분		n	주택에서 독립적인 공간에서 격리	가족 또는 동거인과 함께 자택 격리	시설에서 혼자 격리	병원에서 혼자 격리	유의성 검정 (X ² (df))
총사상 자위	임금근로자	(1,780)	62.2	32.6	4.7	0.6	32.372(6)/ 0.000***
	자영업자	(605)	59.2	33.6	4.8	2.4	
	무급가족종사자	(69)	38.4	54.4	7.3	0.0	
고용 형태	상용근로자	(1,519)	62.4	32.8	4.1	0.6	6.442(3)/ 0.092
	임시/일용근로자	(261)	60.5	31.2	7.8	0.5	
건강 상태	좋음	(2,163)	59.3	36.2	3.8	0.7	73.876(6)/ 0.000***
	보통	(974)	60.6	31.2	6.1	2.1	
	나쁨	(190)	67.8	24.1	1.4	6.7	
개인 소득	소득 없음	(611)	52.6	41.4	4.4	1.7	63.259(12)/ 0.000***
	200만원 미만	(673)	66.6	28.3	2.3	2.7	
	200-300만원 미만	(945)	64.3	31.5	3.7	0.6	
	300-400만원 미만	(652)	57.8	34.2	6.5	1.5	
	400만원 이상	(445)	55.5	37.7	5.6	1.2	
혼인 상태	미혼	(1,145)	70.4	23.5	5.4	0.7	396.317(6)/ 0.000***
	기혼	(1,702)	46.1	48.5	4.1	1.3	
	사별/이혼/별거	(479)	85.6	7.8	2.8	3.8	
가구 원수	1인	(804)	90.8	4.5	3.1	1.7	441.334(3)/ 0.000***
	2인 이상	(2,522)	50.4	43.5	4.7	1.4	
주거 형태	자기집	(2,511)	56.7	37.1	4.6	1.7	81.604(6)/ 0.000***
	전세	(584)	65.2	29.8	4.0	1.0	
	월세/사글세/무상	(232)	85.2	11.3	3.0	0.5	
주택 유형	단독주택	(906)	65.5	28.7	3.1	2.7	42.084(6)/ 0.000***
	아파트	(1,743)	57.0	36.9	4.7	1.3	
	연립/다세대/기타	(677)	61.1	33.6	5.1	0.2	
기초생활 수급	해당	(58)	81.9	12.9	2.9	2.2	12.967(3)/ 0.005**
	비해당	(3,269)	59.8	34.4	4.4	1.5	
다문화 가정	해당	(14)	50.5	46.0	3.5	0.0	2.110(3)/ 0.550
	비해당	(3,312)	60.2	34.0	4.3	1.5	
가구 소득	소득 없음	(17)	62.7	26.5	0.0	10.7	280.614(18)/ 0.000***
	200만원 미만	(301)	80.6	14.9	0.6	4.0	
	200-300만원 미만	(481)	77.0	20.1	1.9	0.9	
	300-400만원 미만	(491)	67.5	23.6	7.5	1.4	
	400-500만원 미만	(531)	56.4	35.9	7.2	0.5	
	500-600만원 미만	(504)	50.1	44.9	2.9	2.2	
	600만원 이상	(1,002)	49.4	45.2	4.4	1.0	

* p<0.05, ** p<0.01, *** p<0.001

3 공간적 어려움

가. 전체 분석

본인의 코로나19 확진으로 인한 격리 경험(n=3,327) 중 격리 과정에서 겪은 공간적 어려움에 대해 물은 결과, 응답자의 48.1%는 5점 만점 기준 4점 이상으로 ‘어려움이 있었다’고 응답(상위: 4~5점)하였으며, 2점 이하 ‘어려움이 없었다’는 응답은 30.7%(하위: 1~2점)로 나타났다.¹²⁾

어려움을 겪은 정도를 평균으로 환산하면 5점 만점 기준 3.21점이다.

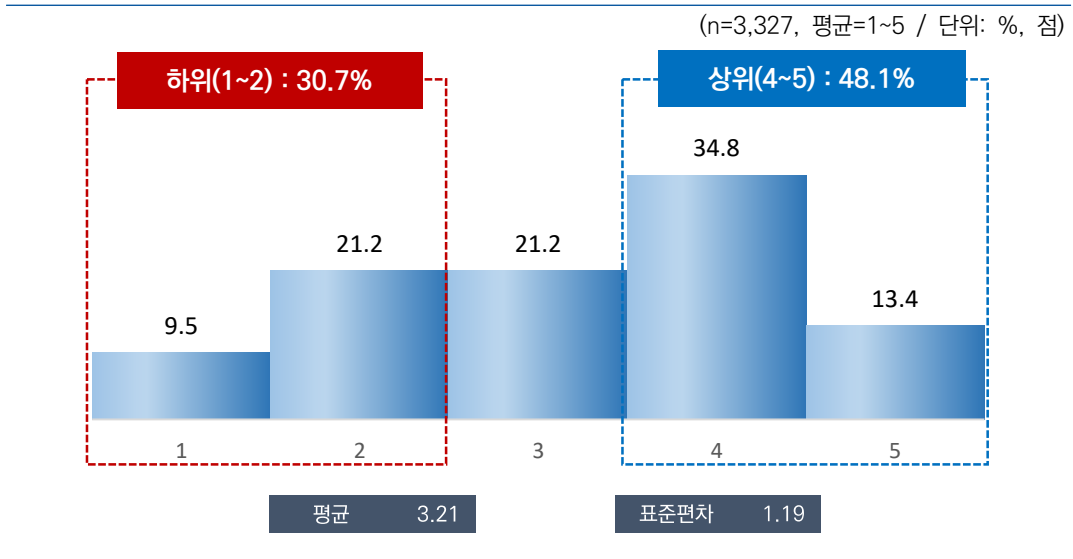

[그림 7-3] 공간적 어려움

12) 격리 과정에서 겪은 공간적 어려움(CO1-3) 문항부터 자가격리 조치의 코로나19 방역 효과성(CO4) 문항까지는 본 조사표의 일반적 척도 서술 방향에 맞추어, 5점에 가까울수록 동의 정도가 높도록 보기 순서를 재구성 후 분석하였음

나. 특성별 분석

격리 과정에서 겪은 공간적 어려움에 대한 경험 정도는 성별로는 큰 차이가 없었으나, 연령별로는 15~19세(3.60점)가 가장 높고 60대 이상(3.08점)이 가장 낮았다.

지역별로는 강원(3.79점), 직업 유무별로는 무직(3.39점), 종사상 지위별로는 무급가족종사자(3.28점), 개인 소득별로는 소득 없음(3.43점), 혼인 상태별로는 기혼(3.37점), 가구원 수별로는 2인 이상 가구(3.43점), 가구 소득별로는 600만원 이상(3.45점) 계층에서 공간적 어려움에 대한 경험 정도가 상대적으로 높았다.

[표 7-3] 공간적 어려움

(단위: %, 점)

구분	n	1	2	3	4	5	하위 (1~2) (%)	중간 (3) (%)	상위 (4~5) (%)	평균 (1~5)	표준 편차	유의성 검정 (t/F)	
전 체	(3,327)	9.5	21.2	21.2	34.8	13.4	30.7	21.2	48.1	3.21	1.19	-	
성별	남자	(1,625)	10.5	21.0	20.2	35.4	12.9	31.5	20.2	48.3	3.19	1.21	-1.019 (0.308)
	여자	(1,702)	8.5	21.4	22.2	34.2	13.8	29.9	22.2	48.0	3.23	1.18	
연령별	15-19	(196)	2.2	16.1	17.1	48.5	16.0	18.3	17.1	64.6	3.60	1.01	6.889 (0.000) ***
	20대	(563)	9.2	26.4	17.0	33.1	14.3	35.7	17.0	47.3	3.17	1.23	
	30대	(563)	10.2	20.2	22.3	32.1	15.3	30.3	22.3	47.4	3.22	1.22	
	40대	(632)	8.5	19.3	21.0	37.6	13.6	27.8	21.0	51.2	3.29	1.17	
	50대	(606)	8.1	19.9	24.8	36.2	11.0	28.0	24.8	47.2	3.22	1.13	
	60대 이상	(766)	12.9	22.0	21.8	31.0	12.2	34.9	21.8	43.2	3.08	1.24	
지역별	서울	(774)	9.6	26.0	20.9	36.3	7.2	35.7	20.9	43.5	3.05	1.14	11.712 (0.000) ***
	부산	(203)	7.7	34.7	15.8	34.1	7.7	42.4	15.8	41.8	2.99	1.15	
	대구	(130)	9.5	25.0	24.2	27.9	13.4	34.5	24.2	41.3	3.11	1.20	
	인천	(242)	5.1	12.4	21.4	43.5	17.5	17.5	21.4	61.0	3.56	1.08	
	광주	(82)	16.7	24.3	20.2	25.6	13.2	41.0	20.2	38.8	2.94	1.31	
	대전	(82)	6.0	16.1	35.8	29.2	12.9	22.1	35.8	42.2	3.27	1.07	
	울산	(57)	0.0	24.1	14.3	54.0	7.6	24.1	14.3	61.6	3.45	0.95	
	세종	(29)	4.6	45.8	23.9	25.7	0.0	50.4	23.9	25.7	2.71	0.92	
	경기	(771)	7.0	14.3	19.5	37.5	21.7	21.3	19.5	59.2	3.52	1.18	
	강원	(101)	5.9	11.4	11.6	39.7	31.5	17.3	11.6	71.2	3.79	1.18	
	충북	(97)	4.5	26.6	26.6	26.4	15.9	31.1	26.6	42.3	3.23	1.14	
	충남	(113)	7.4	22.3	14.2	41.2	14.9	29.6	14.2	56.1	3.34	1.19	
	전북	(131)	20.2	22.4	24.1	23.0	10.4	42.6	24.1	33.3	2.81	1.29	
	전남	(125)	23.3	22.5	16.1	21.1	17.0	45.9	16.1	38.1	2.86	1.43	
	경북	(133)	21.0	15.2	33.3	22.8	7.8	36.2	33.3	30.6	2.81	1.23	
	경남	(189)	7.3	23.6	30.7	36.3	2.1	31.0	30.7	38.4	3.02	0.99	
제주	(69)	14.5	23.7	14.0	37.4	10.3	38.2	14.0	47.7	3.05	1.27		

구분		n	1	2	3	4	5	하위 (1-2) (%)	중간 (3) (%)	상위 (4-5) (%)	평균 (1-5)	표준 편차	유의성 검정 (t/F)
학력	중졸이하	(495)	11.6	23.1	16.7	36.3	12.3	34.7	16.7	48.6	3.15	1.24	1.711 (0.163)
	고졸	(1,012)	9.2	18.7	26.1	34.3	11.6	27.9	26.1	45.9	3.20	1.15	
	대재이상	(1,800)	8.8	22.1	19.8	34.6	14.7	30.9	19.8	49.3	3.24	1.20	
	모름/무응답	(19)	29.3	16.0	9.6	37.1	7.9	45.4	9.6	45.0	2.78	1.44	
직업 유무	있다	(2,454)	13.2	32.5	21.4	21.9	11.0	45.7	21.4	32.9	3.15	1.22	-5.334 (0.000) ***
	없다	(873)	13.6	41.2	20.7	19.3	5.2	54.9	20.7	24.5	3.39	1.10	
총사업 자위	임금근로자	(1,780)	13.4	33.6	21.0	21.4	10.6	47.0	21.0	32.0	3.18	1.22	2.618 (0.073)
	자영업자	(605)	13.1	28.7	21.7	24.0	12.6	41.8	21.7	36.6	3.06	1.25	
	무급가족종사자	(69)	10.4	37.7	28.9	15.1	7.9	48.2	28.9	23.0	3.28	1.10	
고용 형태	상용근로자	(1,519)	14.0	32.8	20.7	21.4	11.1	46.8	20.7	32.4	3.17	1.23	-0.431 (0.667)
	임시/일용근로자	(261)	10.0	37.9	22.4	21.8	7.8	48.0	22.4	29.6	3.21	1.13	
건강 상태	좋음	(2,163)	9.8	22.0	20.9	38.1	9.3	31.8	20.9	47.4	3.15	1.16	11.521 (0.000) ***
	보통	(974)	8.0	19.1	22.2	29.5	21.2	27.1	22.2	50.7	3.37	1.23	
	나쁨	(190)	13.6	23.0	19.6	24.3	19.5	36.6	19.6	43.8	3.13	1.34	
개인 소득	소득 없음	(611)	4.2	18.1	22.9	39.8	15.1	22.3	22.9	54.8	3.43	1.08	10.845 (0.000) ***
	200만원 미만	(673)	8.7	24.6	19.9	35.8	11.0	33.3	19.9	46.8	3.16	1.17	
	200-300만원 미만	(945)	13.3	21.2	22.4	33.0	10.3	34.4	22.4	43.2	3.06	1.22	
	300-400만원 미만	(652)	8.6	22.1	23.0	32.6	13.7	30.7	23.0	46.3	3.21	1.18	
	400만원 이상	(445)	11.2	19.1	15.7	33.5	20.6	30.2	15.7	54.1	3.33	1.30	
혼인 상태	미혼	(1,145)	9.4	21.8	19.5	35.1	14.2	31.2	19.5	49.3	3.23	1.21	74.017 (0.000) ***
	기혼	(1,702)	4.8	19.6	24.9	35.4	15.3	24.5	24.9	50.7	3.37	1.11	
	사별/이혼/별거	(479)	26.0	25.5	12.3	31.8	4.5	51.5	12.3	36.2	2.63	1.29	
가구 원수	1인	(804)	25.9	28.5	17.1	22.6	6.0	54.4	17.1	28.6	2.54	1.26	-17.911 (0.000) ***
	2인 이상	(2,522)	4.2	18.9	22.5	38.7	15.7	23.1	22.5	54.4	3.43	1.09	
주거 형태	자기집	(2,511)	7.2	19.1	21.5	38.6	13.5	26.3	21.5	52.2	3.32	1.14	51.708 (0.000) ***
	전세	(584)	15.2	26.3	18.9	23.5	16.0	41.6	18.9	39.5	2.99	1.32	
	월세/사글세/무상	(232)	19.1	31.0	24.3	21.1	4.6	50.0	24.3	25.7	2.61	1.15	
주택 유형	단독주택	(906)	10.2	25.0	22.4	30.6	11.8	35.2	22.4	42.4	3.09	1.20	7.353 (0.001) ***
	아파트	(1,743)	7.6	21.4	21.2	35.6	14.2	29.0	21.2	49.8	3.27	1.17	
	연립/다세대/기타	(677)	13.2	15.6	19.5	38.3	13.3	28.9	19.5	51.6	3.23	1.25	
기초생활 수급	해당	(58)	14.8	10.6	20.5	46.4	7.8	25.4	20.5	54.2	3.22	1.20	0.029 (0.977)
	비해당	(3,269)	9.4	21.4	21.2	34.6	13.5	30.8	21.2	48.0	3.21	1.19	
다문화 가정	해당	(14)	12.9	19.4	10.1	54.8	2.8	32.3	10.1	57.6	3.15	1.20	-0.192 (0.848)
	비해당	(3,312)	9.5	21.2	21.2	34.7	13.4	30.7	21.2	48.1	3.21	1.19	
가구 소득	소득 없음	(17)	18.6	9.5	11.9	36.6	23.4	28.1	11.9	60.0	3.37	1.46	31.681 (0.000) ***
	200만원 미만	(301)	14.7	30.0	16.7	30.2	8.3	44.7	16.7	38.6	2.87	1.23	
	200-300만원 미만	(481)	22.5	22.8	24.5	23.1	7.1	45.3	24.5	30.2	2.69	1.25	
	300-400만원 미만	(491)	10.3	20.0	27.3	35.2	7.3	30.3	27.3	42.4	3.09	1.12	
	400-500만원 미만	(531)	8.7	19.3	16.6	39.3	16.0	28.0	16.6	55.4	3.35	1.21	
	500-600만원 미만	(504)	5.2	15.8	24.9	40.9	13.1	21.0	24.9	54.1	3.41	1.06	
	600만원 이상	(1,002)	3.6	22.3	18.7	36.0	19.3	26.0	18.7	55.4	3.45	1.14	

* p<0.05, ** p<0.01, *** p<0.001

4 물자 공급

가. 전체 분석

본인의 코로나19 확진으로 인한 격리 경험(n=3,327) 중 격리 과정에서 물자(생필품 및 구호품) 공급이 원활하였는지에 대해 물은 결과, 응답자의 43.7%는 5점 만점 기준 4점 이상으로 '원활하였다'고 응답(상위: 4~5점)하였으며, 2점 이하 '원활하지 않았다'는 응답은 18.2%(하위: 1~2점)로 나타났다.

동의 정도를 평균으로 환산하면 5점 만점 기준 3.29점이다.

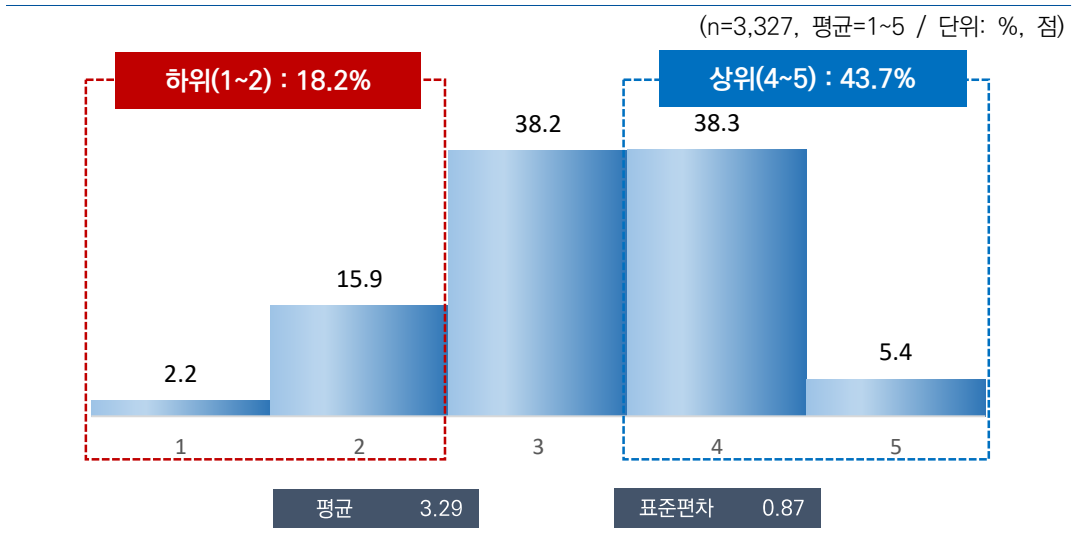

[그림 7-4] 물자 공급

나. 특성별 분석

격리 과정에서 물자 공급의 원활함에 대한 동의 정도는 성별로는 큰 차이가 없었으나, 연령별로는 15~19세(3.37점) 및 20대(3.37점)가 가장 높고 50대(3.22점)가 가장 낮았다.

지역별로는 경남(3.64점), 고용 형태별로는 상용근로자(3.34점), 개인 소득별로는 소득 없음(3.35점), 가구 소득별로는 600만원 이상(3.36점) 계층에서 물자 공급의 원활함에 대한 동의 정도가 상대적으로 높았다.

[표 7-4] 물자 공급

(단위: %, 점)

구분	n	1	2	3	4	5	하위 (1~2) (%)	중간 (3) (%)	상위 (4~5) (%)	평균 (1~5)	표준 편차	유의성 검정 (t/F)	
전 체	(3,327)	2.2	15.9	38.2	38.3	5.4	18.2	38.2	43.7	3.29	0.87	-	
성별	남자	(1,625)	2.0	15.9	36.8	39.9	5.4	17.9	36.8	45.3	3.31	0.87	1.332 (0.183)
	여자	(1,702)	2.5	15.9	39.5	36.8	5.4	18.4	39.5	42.1	3.27	0.88	
연령별	15-19	(196)	2.0	9.6	43.5	39.3	5.6	11.6	43.5	44.9	3.37	0.81	2.253 (0.047) *
	20대	(563)	1.7	13.8	37.1	40.3	7.1	15.5	37.1	47.4	3.37	0.87	
	30대	(563)	2.2	14.3	40.5	38.7	4.3	16.5	40.5	43.1	3.29	0.84	
	40대	(632)	2.4	17.6	35.6	38.6	5.8	20.0	35.6	44.5	3.28	0.90	
	50대	(606)	2.3	16.7	41.5	35.4	4.2	19.0	41.5	39.5	3.22	0.85	
	60대 이상	(766)	2.6	18.2	35.5	38.4	5.3	20.8	35.5	43.7	3.26	0.90	
지역별	서울	(774)	0.2	15.4	46.0	35.1	3.3	15.6	46.0	38.4	3.26	0.76	8.044 (0.000) ***
	부산	(203)	3.0	10.1	19.0	63.2	4.7	13.1	19.0	67.9	3.56	0.85	
	대구	(130)	0.4	14.6	32.6	48.0	4.4	15.0	32.6	52.4	3.41	0.81	
	인천	(242)	0.8	17.5	50.1	27.1	4.6	18.3	50.1	31.6	3.17	0.80	
	광주	(82)	5.7	8.5	35.9	43.8	6.0	14.2	35.9	49.8	3.36	0.93	
	대전	(82)	3.2	9.9	45.0	28.5	13.5	13.1	45.0	42.0	3.39	0.95	
	울산	(57)	2.7	16.7	23.4	47.6	9.6	19.3	23.4	57.2	3.45	0.97	
	세종	(29)	7.5	66.6	17.2	8.6	0.0	74.2	17.2	8.6	2.27	0.73	
	경기	(771)	0.6	19.5	37.5	36.4	6.0	20.1	37.5	42.4	3.28	0.86	
	강원	(101)	4.5	12.7	37.6	35.3	9.9	17.2	37.6	45.2	3.33	0.98	
	충북	(97)	14.3	7.2	36.4	32.7	9.3	21.5	36.4	42.1	3.16	1.15	
	충남	(113)	0.9	15.8	45.8	32.1	5.4	16.7	45.8	37.5	3.25	0.82	
	전북	(131)	4.8	12.8	41.3	36.1	5.0	17.6	41.3	41.1	3.24	0.91	
	전남	(125)	7.4	16.0	28.5	40.5	7.6	23.4	28.5	48.1	3.25	1.05	
	경북	(133)	4.4	25.8	40.5	24.1	5.3	30.1	40.5	29.3	3.00	0.94	
경남	(189)	0.0	8.3	23.2	64.6	3.8	8.3	23.2	68.4	3.64	0.69		
제주	(69)	11.7	15.1	36.3	32.1	4.8	26.7	36.3	36.9	3.03	1.07		
학력	중졸이하	(495)	3.1	14.3	36.8	40.5	5.3	17.3	36.8	45.8	3.31	0.89	7.758 (0.000) ***
	고졸	(1,012)	2.8	18.8	40.3	33.4	4.7	21.6	40.3	38.1	3.18	0.89	
	대재이상	(1,800)	1.7	14.6	37.3	40.6	5.8	16.3	37.3	46.4	3.34	0.86	
	모름/무응답	(19)	0.0	29.9	38.5	29.7	1.9	29.9	38.5	31.7	3.04	0.84	

구분	n	1	2	3	4	5	하위 (1-2) (%)	중간 (3) (%)	상위 (4-5) (%)	평균 (1-5)	표준 편차	유의성 검정 (t/F)
직업 유무	있다 (2,454) 없다 (873)	2.2	16.3	38.6	37.6	5.3	18.5	38.6	42.9	3.27	0.87	-1.391 (0.164)
중상상 지위	임금근로자 (1,780) 자영업자 (605) 무급가족종사자 (69)	2.0	14.9	37.7	39.7	5.7	16.9	37.7	45.4	3.32	0.87	10.279 (0.000) ***
고용 형태	상용근로자 (1,519) 임시/일용근로자 (261)	1.8	14.7	37.0	40.6	5.9	16.5	37.0	46.5	3.34	0.86	2.311 (0.021)*
건강 상태	좋음 (2,163) 보통 (974) 나쁨 (190)	1.8	16.5	35.1	40.3	6.4	18.3	35.1	46.6	3.33	0.89	11.831 (0.000) ***
개인 소득	소득 없음 (611) 200만원 미만 (673) 200-300만원 미만 (945) 300-400만원 미만 (652) 400만원 이상 (445)	2.3	12.5	39.5	39.2	6.5	14.8	39.5	45.7	3.35	0.86	1.637 (0.162)
혼인 상태	미혼 (1,145) 기혼 (1,702) 사별/이혼/별거 (479)	1.8	15.6	41.0	35.8	5.8	17.4	41.0	41.6	3.28	0.86	1.534 (0.216)
가구 원수	1인 (804) 2인 이상 (2,522)	1.9	21.2	40.7	32.3	4.0	23.1	40.7	36.3	3.15	0.86	-5.026 (0.000) ***
주거 형태	자기집 (2,511) 전세 (584) 월세/사글세/무상 (232)	2.4	14.6	36.3	40.6	6.1	17.0	36.3	46.6	3.33	0.88	15.681 (0.000) ***
주택 유형	단독주택 (906) 아파트 (1,743) 연립/다세대/기타 (677)	2.1	14.5	40.8	37.2	5.5	16.5	40.8	42.7	3.30	0.86	5.599 (0.004) **
기초생활 수급	해당 (58) 비해당 (3,269)	5.7	29.9	29.5	31.8	3.1	35.6	29.5	34.9	2.97	0.99	-2.809 (0.005) **
다문화 가정	해당 (14) 비해당 (3,312)	0.0	33.3	23.2	22.7	20.8	33.3	23.2	43.5	3.31	1.18	0.074 (0.942)
가구 소득	소득 없음 (17) 200만원 미만 (301) 200-300만원 미만 (481) 300-400만원 미만 (491) 400-500만원 미만 (531) 500-600만원 미만 (504) 600만원 이상 (1,002)	21.1	4.1	41.5	29.1	4.3	25.1	41.5	33.4	2.91	1.19	4.093 (0.000) ***

* p<0.05, ** p<0.01, *** p<0.001

5 격리 관련 정보 제공

가. 전체 분석

본인의 코로나19 확진으로 인한 격리 경험(n=3,327) 중 격리 과정에서 격리와 관련한 정보(치료, 격리 지침 등)가 충분히 제공되었다고 느끼는지에 대해 물은 결과, 응답자의 44.1%는 5점 만점 기준 4점 이상으로 '충분히 제공되었다'고 응답(상위: 4~5점)하였으며, 2점 이하 '충분히 제공되지 않았다'는 응답은 15.3%(하위: 1~2점)로 나타났다.

동의 정도를 평균으로 환산하면 5점 만점 기준 3.32점이다.

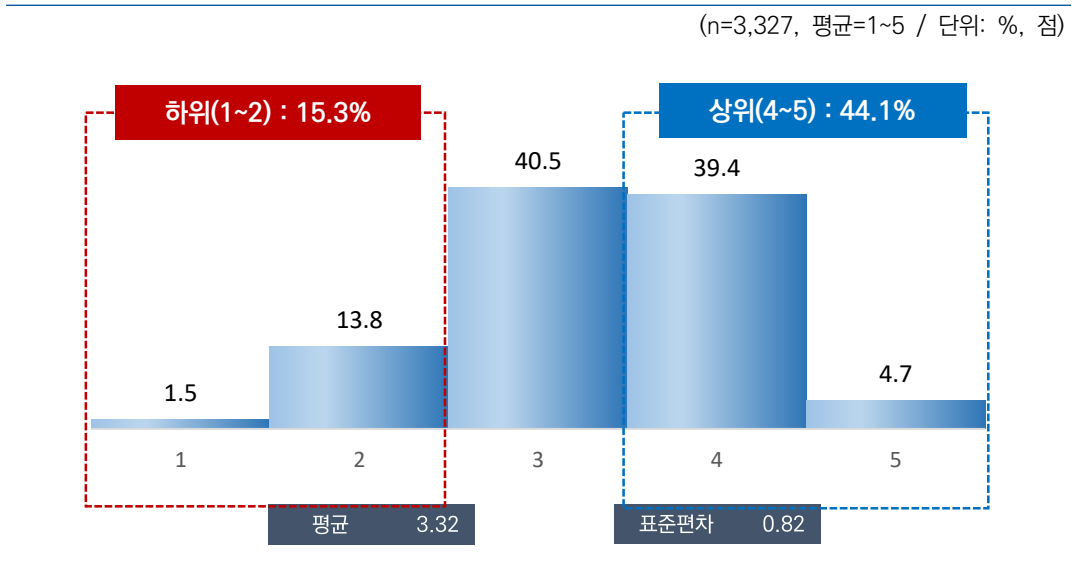

[그림 7-5] 격리 관련 정보 제공

나. 특성별 분석

격리 과정에서 격리와 관련한 정보 제공의 충분함에 대한 동의 정도는 성별로는 남자(3.35점)가 여자(3.29점)보다 높았다. 연령별로는 15~19세(3.48점)가 가장 높고 50대(3.27점)가 가장 낮았다.

지역별로는 부산(3.73점) 및 경남(3.73점), 가구 소득별로는 600만원 이상(3.37점) 계층에서 동의 정도가 상대적으로 높았다.

[표 7-5] 격리 관련 정보 제공

(단위: %, 점)

구분	n	1	2	3	4	5	하위 (1~2) (%)	중간 (3) (%)	상위 (4~5) (%)	평균 (1~5)	표준 편차	유의성 검정 (t/F)	
전 체	(3,327)	1.5	13.8	40.5	39.4	4.7	15.3	40.5	44.1	3.32	0.82	-	
성별	남자	(1,625)	1.5	12.5	39.7	41.5	4.7	14.0	39.7	46.2	3.35	0.82	2.391 (0.017)*
	여자	(1,702)	1.6	15.0	41.3	37.4	4.7	16.6	41.3	42.1	3.29	0.83	
연령별	15-19	(196)	1.2	7.6	39.1	45.7	6.3	8.8	39.1	52.1	3.48	0.78	2.349 (0.039)*
	20대	(563)	0.8	13.9	39.6	40.6	5.2	14.7	39.6	45.7	3.35	0.81	
	30대	(563)	1.9	13.3	42.8	36.2	5.8	15.2	42.8	42.0	3.31	0.84	
	40대	(632)	2.5	13.8	40.1	39.1	4.5	16.3	40.1	43.7	3.29	0.85	
	50대	(606)	0.9	14.9	44.7	35.3	4.2	15.8	44.7	39.5	3.27	0.80	
	60대 이상	(766)	1.6	14.9	37.0	42.8	3.7	16.5	37.0	46.5	3.32	0.83	
지역별	서울	(774)	0.2	12.1	48.6	37.7	1.4	12.3	48.6	39.1	3.28	0.70	14.558 (0.000)***
	부산	(203)	0.4	4.6	21.9	67.5	5.6	4.9	21.9	73.1	3.73	0.65	
	대구	(130)	0.0	14.9	33.4	51.3	0.4	14.9	33.4	51.7	3.37	0.74	
	인천	(242)	0.7	15.1	56.1	24.6	3.5	15.8	56.1	28.1	3.15	0.74	
	광주	(82)	1.5	5.3	23.5	60.8	9.0	6.8	23.5	69.7	3.70	0.77	
	대전	(82)	3.1	11.3	40.1	29.4	16.1	14.5	40.1	45.4	3.44	1.00	
	울산	(57)	0.0	15.2	30.1	45.0	9.6	15.2	30.1	54.6	3.49	0.87	
	세종	(29)	10.2	61.5	17.5	10.8	0.0	71.7	17.5	10.8	2.29	0.80	
	경기	(771)	0.4	15.3	42.9	37.3	4.2	15.6	42.9	41.5	3.30	0.79	
	강원	(101)	4.1	15.3	37.3	32.9	10.4	19.4	37.3	43.3	3.30	0.99	
	충북	(97)	10.9	12.1	33.3	32.6	11.1	23.0	33.3	43.7	3.21	1.14	
	충남	(113)	1.0	26.2	40.5	27.8	4.5	27.2	40.5	32.3	3.09	0.87	
	전북	(131)	1.9	20.3	43.2	28.6	6.1	22.2	43.2	34.6	3.17	0.89	
	전남	(125)	5.3	15.4	24.2	43.9	11.2	20.6	24.2	55.1	3.40	1.05	
경북	(133)	6.3	21.5	46.9	19.5	5.8	27.8	46.9	25.3	2.97	0.95		
경남	(189)	0.0	2.7	26.0	67.1	4.2	2.7	26.0	71.3	3.73	0.58		
제주	(69)	6.3	9.9	43.6	35.5	4.7	16.1	43.6	40.2	3.23	0.93		
학력	중졸이하	(495)	2.1	13.9	36.7	42.5	4.9	16.0	36.7	47.4	3.34	0.85	5.864 (0.001)***
	고졸	(1,012)	1.8	16.6	41.7	36.5	3.5	18.4	41.7	40.0	3.23	0.83	
	대재이상	(1,800)	1.3	12.1	41.0	40.2	5.4	13.4	41.0	45.6	3.36	0.81	
	모름/무응답	(19)	0.0	25.5	36.4	38.1	0.0	25.5	36.4	38.1	3.13	0.81	

구분		n	1	2	3	4	5	하위 (1-2) (%)	중간 (3) (%)	상위 (4-5) (%)	평균 (1-5)	표준 편차	유의성 검정 (t/F)
직업 유무	있다	(2,454)	1.6	14.1	40.9	38.6	4.8	15.7	40.9	43.4	3.31	0.83	-1.140 (0.254)
	없다	(873)	1.4	12.9	39.6	41.7	4.4	14.3	39.6	46.1	3.35	0.81	
중사상 자유	임금근로자	(1,780)	1.4	13.2	40.6	39.2	5.6	14.6	40.6	44.8	3.34	0.83	5.767 (0.003)**
	자영업자	(605)	2.0	17.0	41.5	36.7	2.7	19.0	41.5	39.5	3.21	0.83	
	무급가족종사자	(69)	3.8	11.3	41.8	38.8	4.3	15.1	41.8	43.0	3.28	0.87	
고용 형태	상용근로자	(1,519)	1.1	12.2	41.2	39.5	6.0	13.3	41.2	45.5	3.37	0.82	3.352 (0.001)***
	임시/일용근로자	(261)	2.8	19.3	37.2	37.7	2.9	22.1	37.2	40.6	3.19	0.88	
건강 상태	좋음	(2,163)	1.4	13.0	39.1	41.2	5.3	14.4	39.1	46.6	3.36	0.82	9.708 (0.000)***
	보통	(974)	1.6	14.7	43.2	36.9	3.6	16.3	43.2	40.4	3.26	0.81	
	나쁨	(190)	2.9	18.6	43.2	31.8	3.5	21.5	43.2	35.3	3.14	0.86	
개인 소득	소득 없음	(611)	1.9	11.1	40.5	41.1	5.4	13.0	40.5	46.5	3.37	0.82	2.099 (0.078)
	200만원 미만	(673)	1.5	15.8	41.4	37.2	4.1	17.3	41.4	41.3	3.27	0.83	
	200-300만원 미만	(945)	1.5	14.5	39.1	39.7	5.2	16.0	39.1	44.8	3.32	0.84	
	300-400만원 미만	(652)	1.5	15.0	41.8	36.9	4.7	16.5	41.8	41.6	3.28	0.83	
	400만원 이상	(445)	1.1	11.3	40.4	43.5	3.7	12.4	40.4	47.2	3.37	0.78	
혼인 상태	미혼	(1,145)	1.0	12.8	42.4	39.0	4.8	13.8	42.4	43.8	3.34	0.80	0.596 (0.551)
	기혼	(1,702)	2.0	13.5	40.5	39.2	4.9	15.4	40.5	44.1	3.32	0.84	
	사별/이혼/별거	(479)	1.4	17.4	36.2	41.2	3.9	18.7	36.2	45.1	3.29	0.84	
가구 원수	1인	(804)	1.2	17.5	42.0	36.3	3.0	18.7	42.0	39.3	3.22	0.81	-3.774 (0.000)***
	2인 이상	(2,522)	1.7	12.6	40.1	40.4	5.3	14.3	40.1	45.7	3.35	0.83	
주거 형태	자기집	(2,511)	1.5	12.5	39.3	41.4	5.3	14.1	39.3	46.7	3.36	0.82	17.432 (0.000)***
	전세	(584)	1.5	16.3	44.1	34.8	3.4	17.8	44.1	38.1	3.22	0.81	
	월세/사글세/무상	(232)	2.1	21.1	45.1	29.8	1.9	23.2	45.1	31.7	3.08	0.82	
주택 유형	단독주택	(906)	2.0	15.4	40.5	36.5	5.6	17.4	40.5	42.1	3.28	0.86	10.605 (0.000)***
	아파트	(1,743)	1.6	12.2	38.2	42.7	5.3	13.8	38.2	48.0	3.38	0.83	
	연립/다세대/기타	(677)	0.7	15.8	46.6	34.8	2.1	16.5	46.6	36.9	3.22	0.76	
기초생활 수급	해당	(58)	0.0	25.6	25.0	34.6	14.8	25.6	25.0	49.4	3.39	1.03	0.499 (0.619)
	비해당	(3,269)	1.6	13.6	40.8	39.5	4.5	15.2	40.8	44.0	3.32	0.82	
다문화 가정	해당	(14)	2.8	23.9	17.9	37.8	17.5	26.7	17.9	55.3	3.43	1.16	0.372 (0.716)
	비해당	(3,312)	1.5	13.8	40.6	39.4	4.7	15.3	40.6	44.1	3.32	0.82	
가구 소득	소득 없음	(17)	18.6	18.5	30.8	27.8	4.3	37.0	30.8	32.2	2.81	1.20	2.421 (0.025)*
	200만원 미만	(301)	1.8	16.4	37.5	38.8	5.5	18.2	37.5	44.3	3.30	0.87	
	200-300만원 미만	(481)	1.4	16.9	38.8	40.3	2.6	18.3	38.8	42.9	3.26	0.82	
	300-400만원 미만	(491)	1.4	14.3	40.9	41.0	2.3	15.7	40.9	43.4	3.29	0.79	
	400-500만원 미만	(531)	0.7	13.7	41.2	39.8	4.6	14.4	41.2	44.4	3.34	0.79	
	500-600만원 미만	(504)	1.7	12.0	45.4	35.0	5.9	13.7	45.4	40.9	3.31	0.82	
	600만원 이상	(1,002)	1.7	12.1	39.5	40.6	6.1	13.8	39.5	46.7	3.37	0.84	

* p<0.05, ** p<0.01, *** p<0.001

6 격리 중 불편, 염려 정도: 가족 및 동거인에게 코로나19 전염 우려

가. 전체 분석

본인의 코로나19 확진으로 인한 격리 경험(n=3,327) 중 격리 과정에서 ‘가족 및 동거인에게 코로나19를 옮기는 것’에 대한 우려에 대해 물은 결과, 응답자의 64.2%는 5점 만점 기준 4점 이상으로 ‘우려되었다’고 응답(상위: 4~5점)하였으며, 2점 이하 ‘우려되지 않았다’는 응답은 19.1%(하위: 1~2점)로 나타났다.

우려 정도를 평균으로 환산하면 5점 만점 기준 3.62점이다.

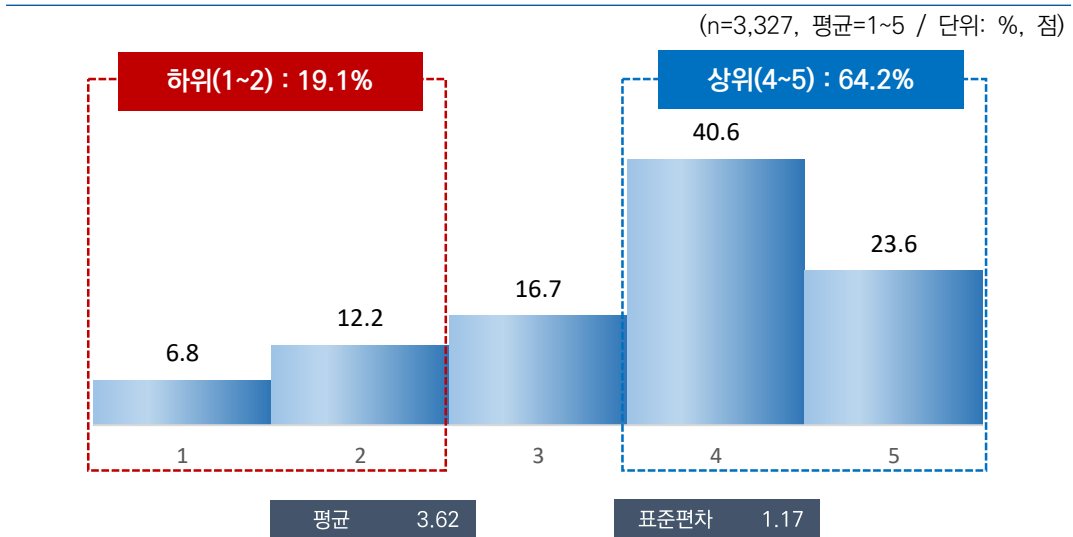

[그림 7-6] 격리 중 불편, 염려 정도: 가족 및 동거인에게 코로나19 전염 우려

나. 특성별 분석

‘가족 및 동거인에 대한 코로나19 전염’ 우려 정도는 성별로는 큰 차이가 없었으나, 연령별로는 15~19세(3.92점)가 가장 높고, 60대 이상(3.46점)이 가장 낮았다.

지역별로는 강원(4.13점), 직업 유무별로는 무직(3.79점), 종사상 지위별로는 무급가족종사자(3.80점), 개인 소득별로는 소득 없음(3.91점), 혼인 상태별로는 기혼(3.83점), 가구원 수별로는 2인 이상 가구(3.86점), 가구 소득별로는 소득 없음(4.23점) 계층에서 우려 정도가 상대적으로 높았다.

[표 7-6] 격리 중 불편, 염려 정도: 가족 및 동거인에게 코로나19 전염 우려

(단위: %, 점)

구분	n	1	2	3	4	5	하위 (1~2) (%)	중간 (3) (%)	상위 (4~5) (%)	평균 (1~5)	표준 편차	유의성 검정 (t/F)	
전 체	(3,327)	6.8	12.2	16.7	40.6	23.6	19.1	16.7	64.2	3.62	1.17	-	
성별	남자	(1,625)	6.2	11.8	17.2	42.3	22.5	18.1	17.2	64.8	3.63	1.14	0.536 (0.592)
	여자	(1,702)	7.4	12.6	16.3	39.1	24.6	20.0	16.3	63.7	3.61	1.19	
연령별	15~19	(196)	1.2	7.6	17.0	46.1	28.1	8.8	17.0	74.2	3.92	0.93	6.110 (0.000)***
	20대	(563)	9.7	9.6	15.4	41.7	23.5	19.4	15.4	65.2	3.60	1.22	
	30대	(563)	6.2	12.9	18.1	34.2	28.6	19.1	18.1	62.8	3.66	1.20	
	40대	(632)	6.3	11.8	15.9	39.4	26.6	18.1	15.9	66.0	3.68	1.17	
	50대	(606)	5.2	14.1	14.2	44.6	21.8	19.4	14.2	66.5	3.64	1.13	
	60대 이상	(766)	8.3	13.7	19.2	41.1	17.7	22.0	19.2	58.8	3.46	1.17	
지역별	서울	(774)	10.1	10.1	11.9	47.9	20.1	20.2	11.9	67.9	3.58	1.21	4.051 (0.000)***
	부산	(203)	2.8	21.5	11.8	46.6	17.3	24.2	11.8	63.9	3.54	1.09	
	대구	(130)	7.7	17.3	19.7	36.5	18.9	24.9	19.7	55.3	3.42	1.20	
	인천	(242)	10.5	7.1	9.1	57.6	15.8	17.5	9.1	73.4	3.61	1.15	
	광주	(82)	9.5	20.8	11.9	31.6	26.1	30.3	11.9	57.7	3.44	1.33	
	대전	(82)	0.0	17.0	27.8	22.0	33.1	17.0	27.8	55.2	3.71	1.11	
	울산	(57)	4.8	24.2	30.8	27.1	13.0	29.0	30.8	40.2	3.19	1.10	
	세종	(29)	0.0	15.7	3.6	35.3	45.5	15.7	3.6	80.7	4.10	1.07	
	경기	(771)	5.1	7.5	21.0	38.9	27.4	12.6	21.0	66.4	3.76	1.09	
	강원	(101)	7.1	6.6	8.8	21.7	55.8	13.7	8.8	77.5	4.13	1.24	
	충북	(97)	6.2	10.1	23.0	30.8	29.9	16.4	23.0	60.7	3.68	1.19	
	충남	(113)	0.0	19.2	12.4	42.8	25.5	19.2	12.4	68.3	3.75	1.05	
	전북	(131)	11.2	14.4	22.4	32.4	19.5	25.7	22.4	51.9	3.35	1.26	
	전남	(125)	7.7	19.4	10.9	32.7	29.4	27.0	10.9	62.1	3.57	1.30	
	경북	(133)	10.6	12.9	17.0	31.8	27.7	23.5	17.0	59.5	3.53	1.31	
	경남	(189)	2.0	14.7	28.6	41.8	12.9	16.7	28.6	54.7	3.49	0.96	
제주	(69)	4.3	17.0	21.2	37.5	20.0	21.3	21.2	57.5	3.52	1.12		

구분		n	1	2	3	4	5	하위 (1-2) (%)	중간 (3) (%)	상위 (4-5) (%)	평균 (1-5)	표준 편차	유의성 검정 (t/F)
학력	중졸이하	(495)	8.2	11.0	21.2	37.4	22.2	19.2	21.2	59.6	3.54	1.19	1.427 (0.233)
	고졸	(1,012)	5.9	13.7	14.8	43.2	22.3	19.7	14.8	65.6	3.62	1.15	
	대재이상	(1,800)	6.9	11.7	16.6	40.1	24.8	18.6	16.6	64.9	3.64	1.17	
	모름/무응답	(19)	12.5	16.7	14.9	40.3	15.6	29.2	14.9	55.9	3.30	1.30	
직업 유무	있다	(2,454)	8.1	12.9	16.5	39.9	22.6	21.0	16.5	62.5	3.56	1.20	-5.285 (0.000)***
	없다	(873)	3.2	10.4	17.4	42.7	26.4	13.6	17.4	69.1	3.79	1.05	
총사상 자위	임금근로자	(1,780)	7.8	12.9	15.9	40.3	23.2	20.6	15.9	63.5	3.58	1.20	3.488 (0.031)
	자영업자	(605)	9.9	13.3	17.7	38.5	20.7	23.2	17.7	59.1	3.47	1.23	
	무급가족종사자	(69)	1.7	9.8	21.0	42.2	25.4	11.4	21.0	67.6	3.80	0.99	
고용 형태	상용근로자	(1,519)	7.9	12.9	16.3	38.6	24.3	20.8	16.3	62.9	3.59	1.21	0.301 (0.763)
	임시/일용근로자	(261)	7.1	12.6	13.5	50.5	16.3	19.7	13.5	66.8	3.56	1.12	
건강 상태	좋음	(2,163)	6.5	13.4	14.1	41.8	24.3	19.9	14.1	66.0	3.64	1.17	2.813 (0.060)
	보통	(974)	5.8	10.3	22.6	39.7	21.7	16.1	22.6	61.3	3.61	1.11	
	나쁨	(190)	16.3	8.9	16.0	32.9	25.8	25.2	16.0	58.8	3.43	1.39	
개인 소득	소득 없음	(611)	2.7	7.3	16.7	43.2	30.1	10.0	16.7	73.3	3.91	1.00	11.828 (0.000)***
	200만원 미만	(673)	5.8	15.1	18.7	39.4	21.0	20.9	18.7	60.4	3.55	1.15	
	200-300만원 미만	(945)	7.2	13.4	18.4	40.1	20.9	20.6	18.4	61.0	3.54	1.17	
	300-400만원 미만	(652)	7.4	12.7	16.6	39.1	24.1	20.2	16.6	63.2	3.60	1.19	
	400만원 이상	(445)	12.4	11.4	10.3	42.3	23.6	23.8	10.3	65.9	3.53	1.30	
혼인 상태	미혼	(1,145)	8.3	11.3	19.1	38.8	22.5	19.6	19.1	61.4	3.56	1.19	95.191 (0.000)***
	기혼	(1,702)	3.6	9.7	14.6	44.7	27.4	13.3	14.6	72.1	3.83	1.05	
	사별/이혼/별거	(479)	14.7	23.6	18.5	30.6	12.5	38.3	18.5	43.2	3.03	1.28	
가구 원수	1인	(804)	19.4	22.5	21.3	26.8	10.1	41.9	21.3	36.8	2.86	1.29	-20.309 (0.000)***
	2인 이상	(2,522)	2.8	9.0	15.3	45.1	27.9	11.8	15.3	73.0	3.86	1.01	
주거 형태	자기집	(2,511)	4.6	11.6	15.5	43.4	25.0	16.2	15.5	68.3	3.72	1.10	42.842 (0.000)***
	전세	(584)	14.8	13.5	21.4	29.6	20.8	28.2	21.4	50.4	3.28	1.33	
	월세/사글세/무상	(232)	11.2	15.4	18.5	39.0	15.8	26.6	18.5	54.9	3.33	1.23	
주택 유형	단독주택	(906)	6.4	14.1	18.6	35.6	25.4	20.5	18.6	61.0	3.59	1.19	2.719 (0.066)
	아파트	(1,743)	5.7	12.4	16.2	41.6	24.1	18.1	16.2	65.7	3.66	1.14	
	연립/다세대/기타	(677)	10.4	9.3	15.5	45.0	19.8	19.7	15.5	64.8	3.54	1.21	
기초생활 수급	해당	(58)	8.9	15.0	21.5	43.3	11.3	23.9	21.5	54.6	3.33	1.14	-1.897 (0.058)
	비해당	(3,269)	6.8	12.2	16.6	40.6	23.8	19.0	16.6	64.4	3.62	1.17	
다문화 가정	해당	(14)	0.0	17.5	18.9	41.5	22.1	17.5	18.9	63.6	3.68	1.04	0.201 (0.841)
	비해당	(3,312)	6.9	12.2	16.7	40.6	23.6	19.1	16.7	64.2	3.62	1.17	
가구 소득	소득 없음	(17)	2.5	5.1	8.7	34.4	49.3	7.6	8.7	83.7	4.23	1.01	26.348 (0.000)***
	200만원 미만	(301)	10.0	18.5	22.6	31.4	17.5	28.5	22.6	48.9	3.28	1.24	
	200-300만원 미만	(481)	12.4	18.0	22.0	32.1	15.6	30.3	22.0	47.7	3.21	1.26	
	300-400만원 미만	(491)	7.7	13.6	20.2	41.4	17.0	21.3	20.2	58.4	3.46	1.15	
	400-500만원 미만	(531)	8.0	9.8	11.1	44.1	27.1	17.7	11.1	71.2	3.73	1.19	
	500-600만원 미만	(504)	2.5	11.5	14.2	43.2	28.5	14.0	14.2	71.7	3.84	1.04	
	600만원 이상	(1,002)	4.4	8.7	15.0	44.1	27.8	13.1	15.0	71.9	3.82	1.07	

* p<0.05, ** p<0.01, *** p<0.001

7 격리 중 불편, 염려 정도: 지루함

가. 전체 분석

본인의 코로나19 확진으로 인한 격리 경험(n=3,327) 중 ‘격리로 인한 지루함’에 대해 물은 결과, 응답자의 66.5%는 5점 만점 기준 4점 이상으로 ‘지루함을 느꼈다’고 응답(상위: 4~5점)하였으며, 2점 이하 ‘지루함을 느끼지 않았다’는 응답은 12.9%(하위: 1~2점)로 나타났다.

경험 정도를 평균으로 환산하면 5점 만점 기준 3.74점이다.

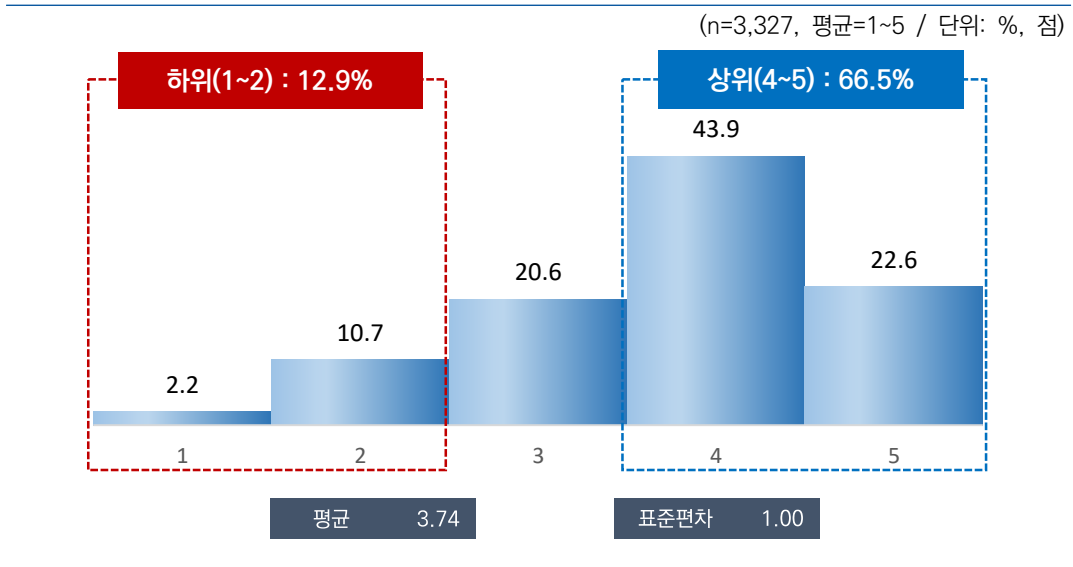

[그림 7-7] 격리 중 불편, 염려 정도: 지루함

나. 특성별 분석

‘격리로 인한 지루함’ 경험 정도는 남자(3.78점)가 여자(3.71점)에 비해 높았다. 연령별로는 15~19세(3.79점) 및 60대 이상(3.79점)에서 가장 높고, 30대(3.70점)가 가장 낮았다.

지역별로는 강원(4.15점), 건강 상태별로는 나쁨(3.95점), 가구 소득별로는 소득 없음(4.02점) 계층에서 경험 정도가 상대적으로 높게 나타났다.

[표 7-기] 격리 중 불편, 염려 정도: 지루함

(단위: %, 점)

구분	n	1	2	3	4	5	하위 (1-2) (%)	중간 (3) (%)	상위 (4-5) (%)	평균 (1-5)	표준 편차	유의성 검정 (t/F)	
전 체	(3,327)	2.2	10.7	20.6	43.9	22.6	12.9	20.6	66.5	3.74	1.00	-	
성별	남자	(1,625)	1.9	10.7	19.1	44.2	24.1	12.7	19.1	68.2	3.78	0.99	2.058 (0.040)*
	여자	(1,702)	2.4	10.6	22.0	43.7	21.2	13.1	22.0	64.9	3.71	1.00	
연령별	15-19	(196)	1.2	11.9	21.0	38.5	27.5	13.1	21.0	65.9	3.79	1.01	0.896 (0.483)
	20대	(563)	3.6	9.3	22.2	40.8	24.1	12.9	22.2	64.9	3.72	1.04	
	30대	(563)	2.8	11.0	21.6	42.0	22.5	13.9	21.6	64.5	3.70	1.03	
	40대	(632)	2.7	12.6	19.5	41.9	23.3	15.3	19.5	65.3	3.71	1.04	
	50대	(606)	1.1	9.4	22.1	49.1	18.3	10.5	22.1	67.4	3.74	0.90	
	60대 이상	(766)	1.4	10.6	18.2	46.6	23.2	12.1	18.2	69.8	3.79	0.96	
지역별	서울	(774)	2.8	8.4	25.0	49.6	14.2	11.2	25.0	63.8	3.64	0.92	20.446 (0.000)***
	부산	(203)	6.0	26.8	28.9	27.2	11.0	32.9	28.9	38.2	3.10	1.10	
	대구	(130)	3.0	13.4	20.0	46.4	17.2	16.4	20.0	63.6	3.61	1.02	
	인천	(242)	2.1	8.1	12.9	51.1	25.8	10.2	12.9	76.9	3.90	0.95	
	광주	(82)	7.7	11.2	14.4	37.4	29.3	18.9	14.4	66.7	3.69	1.23	
	대전	(82)	2.5	6.9	41.9	22.2	26.6	9.4	41.9	48.8	3.64	1.03	
	울산	(57)	0.0	34.2	12.0	39.5	14.3	34.2	12.0	53.8	3.34	1.10	
	세종	(29)	0.0	9.3	8.4	42.3	40.0	9.3	8.4	82.3	4.13	0.93	
	경기	(771)	0.3	4.7	18.0	47.5	29.5	5.0	18.0	77.0	4.01	0.83	
	강원	(101)	4.3	3.7	9.7	37.4	44.9	8.0	9.7	82.3	4.15	1.04	
	충북	(97)	2.9	8.1	24.0	43.3	21.7	11.0	24.0	65.0	3.73	0.99	
	충남	(113)	1.1	9.9	12.8	50.0	26.2	11.0	12.8	76.2	3.90	0.94	
	전북	(131)	3.4	12.8	27.6	37.3	18.9	16.2	27.6	56.2	3.56	1.05	
	전남	(125)	2.6	5.9	13.5	42.5	35.5	8.5	13.5	78.1	4.02	0.98	
경북	(133)	1.1	7.7	10.6	47.6	33.0	8.8	10.6	80.6	4.04	0.92		
경남	(189)	0.4	33.6	29.6	28.7	7.7	33.9	29.6	36.5	3.10	0.97		
제주	(69)	2.1	8.2	14.3	47.5	27.9	10.3	14.3	75.4	3.91	0.97		
학력	중졸이하	(495)	0.9	11.6	17.6	46.0	24.0	12.5	17.6	69.9	3.80	0.96	2.444 (0.062)
	고졸	(1,012)	1.7	9.1	21.4	44.8	23.1	10.8	21.4	67.9	3.78	0.96	
	대재이상	(1,800)	2.8	11.4	20.7	43.0	22.0	14.3	20.7	65.0	3.70	1.03	
	모름/무응답	(19)	2.8	0.0	46.6	31.7	18.9	2.8	46.6	50.6	3.64	0.90	
직업 유무	있다	(2,454)	2.2	10.8	21.3	43.1	22.5	13.0	21.3	65.6	3.73	1.00	-1.160 (0.246)
	없다	(873)	2.2	10.3	18.4	46.1	23.0	12.5	18.4	69.1	3.77	0.99	

구분		n	1	2	3	4	5	하위 (1-2) (%)	중간 (3) (%)	상위 (4-5) (%)	평균 (1-5)	표준 편차	유의성 검정 (t/F)
중사상 자위	임금근로자	(1,780)	2.5	10.9	21.8	42.5	22.3	13.4	21.8	64.8	3.71	1.01	1.131 (0.323)
	자영업자	(605)	1.5	11.0	18.8	45.0	23.6	12.5	18.8	68.6	3.78	0.98	
	무급가족종사자	(69)	1.2	6.2	31.2	43.4	17.9	7.5	31.2	61.3	3.71	0.88	
고용 형태	상용근로자	(1,519)	2.7	11.3	22.0	41.2	22.7	14.0	22.0	63.9	3.70	1.03	-1.406 (0.160)
	임시/일용근로자	(261)	1.1	8.7	20.5	50.0	19.7	9.8	20.5	69.7	3.79	0.90	
건강 상태	좋음	(2,163)	2.6	11.8	20.1	41.7	23.8	14.3	20.1	65.5	3.72	1.03	4.577 (0.010)*
	보통	(974)	1.5	8.9	22.5	48.6	18.5	10.4	22.5	67.1	3.74	0.91	
	나쁨	(190)	1.4	7.6	15.8	44.7	30.4	9.0	15.8	75.2	3.95	0.95	
개인 소득	소득 없음	(611)	1.9	10.1	21.1	41.6	25.4	12.0	21.1	66.9	3.78	1.00	0.799 (0.526)
	200만원 미만	(673)	2.2	10.6	19.5	48.5	19.1	12.8	19.5	67.6	3.72	0.97	
	200-300만원 미만	(945)	2.0	9.9	24.5	40.5	23.0	11.9	24.5	63.5	3.73	0.99	
	300-400만원 미만	(652)	1.5	12.2	16.8	46.5	23.0	13.7	16.8	69.5	3.77	0.99	
	400만원 이상	(445)	3.9	11.1	18.6	43.7	22.6	15.0	18.6	66.3	3.70	1.06	
혼인 상태	미혼	(1,145)	2.9	10.7	22.8	39.3	24.3	13.6	22.8	63.6	3.72	1.04	0.700 (0.497)
	기혼	(1,702)	2.1	10.3	20.1	44.6	23.0	12.4	20.1	67.5	3.76	0.99	
	사별/이혼/별거	(479)	0.8	12.3	17.0	52.7	17.2	13.1	17.0	69.9	3.73	0.91	
가구 원수	1인	(804)	2.9	12.3	20.5	43.3	21.0	15.2	20.5	64.3	3.67	1.03	-2.225 (0.026)*
	2인 이상	(2,522)	2.0	10.2	20.6	44.1	23.1	12.1	20.6	67.3	3.76	0.98	
주거 형태	자기집	(2,511)	1.8	11.3	19.9	44.1	22.8	13.2	19.9	66.9	3.75	0.99	0.948 (0.388)
	전세	(584)	2.8	6.9	24.4	44.8	21.2	9.7	24.4	65.9	3.75	0.96	
	월세/사글세/무상	(232)	4.7	13.1	18.5	39.8	24.0	17.7	18.5	63.8	3.65	1.12	
주택 유형	단독주택	(906)	1.5	10.5	21.8	43.3	22.8	12.0	21.8	66.2	3.75	0.97	0.238 (0.788)
	아파트	(1,743)	2.1	10.6	20.3	44.9	22.0	12.7	20.3	66.9	3.74	0.99	
	연립/다세대/기타	(677)	3.4	11.1	19.5	42.2	23.8	14.5	19.5	66.0	3.72	1.05	
기초생활 수급	해당	(58)	2.0	10.4	24.3	45.0	18.4	12.3	24.3	63.4	3.68	0.96	-0.505 (0.614)
	비해당	(3,269)	2.2	10.7	20.5	43.9	22.7	12.9	20.5	66.6	3.74	1.00	
다문화 가정	해당	(14)	0.0	14.0	4.6	30.1	51.2	14.0	4.6	81.4	4.19	1.08	1.688 (0.091)
	비해당	(3,312)	2.2	10.7	20.6	44.0	22.5	12.9	20.6	66.5	3.74	0.99	
가구 소득	소득 없음	(17)	2.5	16.1	11.0	17.9	52.5	18.6	11.0	70.4	4.02	1.26	0.811 (0.561)
	200만원 미만	(301)	3.4	12.1	16.3	49.5	18.8	15.4	16.3	68.3	3.68	1.02	
	200-300만원 미만	(481)	2.6	7.3	25.9	42.6	21.6	9.9	25.9	64.2	3.73	0.96	
	300-400만원 미만	(491)	2.0	14.9	17.6	43.1	22.3	16.9	17.6	65.5	3.69	1.04	
	400-500만원 미만	(531)	1.4	12.3	18.4	42.8	25.1	13.7	18.4	67.9	3.78	1.00	
	500-600만원 미만	(504)	2.1	10.4	19.9	43.8	23.8	12.5	19.9	67.5	3.77	1.00	
	600만원 이상	(1,002)	2.2	9.1	22.4	44.4	22.0	11.3	22.4	66.3	3.75	0.97	

* p<0.05, ** p<0.01, *** p<0.001

8 격리 중 불편, 염려 정도: 고립감

가. 전체 분석

본인의 코로나19 확진으로 인한 격리 경험(n=3,327) 중 ‘격리로 인한 고립감’에 대해 물은 결과, 응답자의 59.8%는 5점 만점 기준 4점 이상으로 ‘고립감을 느꼈다’고 응답(상위: 4~5점)하였으며, 2점 이하 ‘고립감을 느끼지 않았다’는 응답은 15.1%(하위: 1~2점)로 나타났다.

경험 정도를 평균으로 환산하면 5점 만점 기준 3.61점이다.

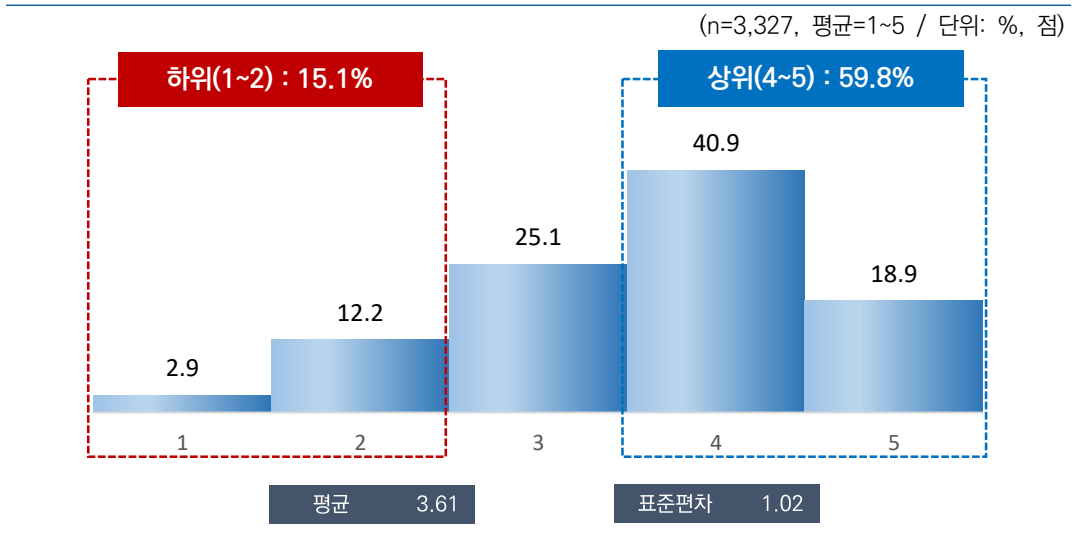

[그림 7-8] 격리 중 불편, 염려 정도: 고립감

나. 특성별 분석

‘격리로 인한 고립감’ 경험 정도는 남자(3.63점)가 여자(3.59점)에 비해 높았다. 연령별로는 60대 이상(3.69점)이 가장 높고, 30대(3.56점)가 가장 낮았다.

지역별로는 세종(4.23점), 고용 형태별로는 임시/일용근로자(3.73점), 개인 소득별로는 300만원~400만원 미만(3.64점), 가구 소득별로는 소득 없음(3.97점) 계층에서 경험 정도가 상대적으로 높게 나타났다.

[표 7-8] 격리 중 불편, 염려 정도: 고립감

(단위: %, 점)

구분	n	1	2	3	4	5	하위 (1~2) (%)	중간 (3) (%)	상위 (4~5) (%)	평균 (1~5)	표준 편차	유의성 검정 (t/F)	
전 체	(3,327)	2.9	12.2	25.1	40.9	18.9	15.1	25.1	59.8	3.61	1.02	-	
성별	남자	(1,625)	2.8	12.8	23.2	41.4	19.9	15.6	23.2	61.2	3.63	1.03	1.137 (0.255)
	여자	(1,702)	2.9	11.7	26.9	40.5	17.9	14.7	26.9	58.4	3.59	1.01	
연령별	15-19	(196)	1.9	15.0	26.7	34.5	21.9	16.9	26.7	56.4	3.60	1.05	1.642 (0.145)
	20대	(563)	3.9	12.4	24.7	35.5	23.4	16.4	24.7	58.9	3.62	1.09	
	30대	(563)	3.9	12.2	26.6	38.4	18.9	16.1	26.6	57.3	3.56	1.05	
	40대	(632)	3.5	12.1	26.0	40.2	18.2	15.6	26.0	58.4	3.57	1.03	
	50대	(606)	2.0	13.5	23.2	48.4	12.9	15.6	23.2	61.2	3.57	0.95	
	60대 이상	(766)	1.7	10.6	24.5	43.2	20.0	12.3	24.5	63.2	3.69	0.96	
지역별	서울	(774)	3.7	10.7	29.7	44.5	11.3	14.4	29.7	55.9	3.49	0.96	15.857 (0.000)***
	부산	(203)	11.9	23.2	26.4	28.6	9.9	35.1	26.4	38.5	3.01	1.18	
	대구	(130)	1.6	16.8	26.6	35.3	19.7	18.4	26.6	55.0	3.55	1.04	
	인천	(242)	2.0	10.0	11.1	56.0	20.9	12.0	11.1	76.8	3.84	0.94	
	광주	(82)	10.0	20.3	26.3	23.5	19.9	30.3	26.3	43.4	3.23	1.26	
	대전	(82)	3.1	8.6	45.6	15.9	26.8	11.7	45.6	42.7	3.55	1.07	
	울산	(57)	1.9	22.1	29.6	36.4	9.9	24.0	29.6	46.4	3.30	0.99	
	세종	(29)	0.0	5.2	12.5	36.4	45.8	5.2	12.5	82.2	4.23	0.88	
	경기	(771)	0.3	5.3	22.1	48.5	23.7	5.6	22.1	72.3	3.90	0.83	
	강원	(101)	5.0	8.8	13.8	31.8	40.6	13.8	13.8	72.4	3.94	1.16	
	충북	(97)	3.4	14.1	25.7	38.6	18.2	17.5	25.7	56.8	3.54	1.05	
	충남	(113)	0.5	16.2	20.2	40.6	22.5	16.7	20.2	63.1	3.68	1.02	
	전북	(131)	4.1	21.2	29.9	26.8	18.0	25.3	29.9	44.8	3.33	1.12	
	전남	(125)	1.5	15.5	28.3	32.2	22.4	17.0	28.3	54.6	3.58	1.05	
	경북	(133)	0.7	10.6	18.8	41.9	28.1	11.3	18.8	69.9	3.86	0.97	
경남	(189)	1.3	23.0	34.0	32.8	9.0	24.3	34.0	41.7	3.25	0.95		
제주	(69)	3.8	9.5	21.5	45.4	19.9	13.2	21.5	65.3	3.68	1.02		
학력	중졸이하	(495)	1.1	12.7	25.2	39.1	21.8	13.8	25.2	60.9	3.68	0.99	8.227 (0.000)***
	고졸	(1,012)	1.9	9.9	22.0	47.2	18.9	11.9	22.0	66.1	3.71	0.95	
	대재이상	(1,800)	3.9	13.5	26.5	38.1	18.0	17.4	26.5	56.1	3.53	1.06	
	모름/무응답	(19)	0.0	4.7	51.5	21.4	22.4	4.7	51.5	43.8	3.61	0.91	

구분	n	1	2	3	4	5	하위 (1-2) (%)	중간 (3) (%)	상위 (4-5) (%)	평균 (1-5)	표준 편차	유의성 검정 (t/F)
직업 유무	있다 (2,454) 없다 (873)	3.1 2.4	12.1 12.8	25.0 25.4	41.6 39.1	18.4 20.3	15.1 15.2	25.0 25.4	59.9 59.4	3.60 3.62	1.02 1.02	-0.498 (0.619)
중사업 지위	임금근로자 (1,780) 자영업자 (605) 무급가족종사자 (69)	3.4 2.1 2.1	11.5 13.4 14.3	25.5 22.4 33.3	40.9 44.0 36.9	18.7 18.1 13.5	14.9 15.5 16.4	25.5 22.4 33.3	59.6 62.0 50.3	3.60 3.62 3.45	1.02 1.00 0.97	0.900 (0.407)
고용 형태	상용근로자 (1,519) 임시/일용근로자 (261)	3.7 1.8	12.0 8.9	25.8 23.4	40.0 46.4	18.5 19.4	15.7 10.7	25.8 23.4	58.5 65.9	3.58 3.73	1.04 0.94	-2.388 (0.017)*
건강 상태	좋음 (2,163) 보통 (974) 나쁨 (190)	3.6 1.5 1.4	14.0 9.1 8.6	24.1 27.9 22.2	39.2 45.5 37.1	19.1 16.0 30.7	17.6 10.6 10.0	24.1 27.9 22.2	58.3 61.5 67.8	3.56 3.65 3.87	1.06 0.91 0.99	9.564 (0.000)***
개인 소득	소득 없음 (611) 200만원 미만 (673) 200-300만원 미만 (945) 300-400만원 미만 (652) 400만원 이상 (445)	2.7 1.7 3.1 2.8 4.6	12.8 12.5 10.7 13.5 12.6	25.4 26.7 27.3 21.2 23.1	38.1 41.5 41.1 41.9 42.3	21.0 17.5 17.9 20.7 17.3	15.4 14.3 13.8 16.3 17.2	25.4 26.7 27.3 21.2 23.1	59.1 59.0 59.0 62.5 59.6	3.62 3.61 3.60 3.64 3.55	1.04 0.97 1.00 1.04 1.06	0.554 (0.696)
혼인 상태	미혼 (1,145) 기혼 (1,702) 사별/이혼/별거 (479)	3.2 3.2 1.0	12.0 12.7 11.3	25.9 24.6 24.8	37.4 41.4 47.8	21.5 18.2 15.1	15.2 15.9 12.2	25.9 24.6 24.8	58.9 59.5 62.9	3.62 3.59 3.65	1.05 1.03 0.90	0.873 (0.418)
가구 원수	1인 (804) 2인 이상 (2,522)	1.8 3.2	11.0 12.7	24.2 25.4	44.9 39.7	18.1 19.1	12.8 15.9	24.2 25.4	63.0 58.8	3.66 3.59	0.96 1.04	1.945 (0.052)
주거 형태	자기집 (2,511) 전세 (584) 월세/사글세/무상 (232)	2.8 3.0 3.3	12.9 7.1 18.3	24.8 29.1 18.5	40.3 40.4 48.8	19.2 20.5 11.1	15.7 10.1 21.6	24.8 29.1 18.5	59.5 60.8 59.9	3.60 3.68 3.46	1.03 0.97 1.02	3.970 (0.019)*
주택 유형	단독주택 (906) 아파트 (1,743) 연립/다세대/기타 (677)	2.6 2.6 4.0	11.8 13.2 10.3	29.4 23.5 23.5	37.8 42.2 41.9	18.4 18.6 20.3	14.4 15.8 14.3	29.4 23.5 23.5	56.2 60.7 62.2	3.58 3.61 3.64	1.00 1.01 1.04	0.857 (0.424)
기초생활 수급	해당 (58) 비해당 (3,269)	0.7 2.9	17.1 12.2	33.2 24.9	37.0 41.0	11.9 19.0	17.8 15.1	33.2 24.9	49.0 60.0	3.42 3.61	0.94 1.02	-1.380 (0.168)
다문화 가정	해당 (14) 비해당 (3,312)	3.8 2.9	18.7 12.2	16.0 25.1	47.6 40.9	14.0 18.9	22.4 15.1	16.0 25.1	61.6 59.8	3.49 3.61	1.10 1.02	-0.418 (0.676)
가구 소득	소득 없음 (17) 200만원 미만 (301) 200-300만원 미만 (481) 300-400만원 미만 (491) 400-500만원 미만 (531) 500-600만원 미만 (504) 600만원 이상 (1,002)	2.5 1.9 1.9 3.2 3.2 2.7 3.4	19.3 11.2 9.0 14.5 12.1 15.2 11.5	9.9 21.4 28.4 23.9 21.9 24.5 27.5	15.8 50.1 41.6 37.0 40.1 41.7 40.3	52.5 15.5 19.1 21.4 22.9 15.9 17.4	21.8 13.1 10.9 17.7 15.2 17.9 14.9	9.9 21.4 28.4 23.9 21.9 24.5 27.5	68.4 65.5 60.7 58.4 62.9 57.6 57.6	3.97 3.66 3.67 3.59 3.67 3.53 3.57	1.31 0.93 0.95 1.07 1.05 1.02 1.01	1.966 (0.067)

* p<0.05, ** p<0.01, *** p<0.001

9 격리 중 불편, 염려 정도: 사회적 편견, 낙인

가. 전체 분석

본인의 코로나19 확진으로 인한 격리 경험(n=3,327) 중 ‘격리로 인한 사회적 편견, 낙인’ 우려 정도에 대해 물은 결과, 응답자의 35.1%는 5점 만점 기준 4점 이상으로 ‘우려되었다’고 응답(상위: 4~5점)하였으며, 2점 이하 ‘우려되지 않았다’는 응답은 29.3%(하위: 1~2점)로 나타났다.

우려 정도를 평균으로 환산하면 5점 만점 기준 3.07점이다.

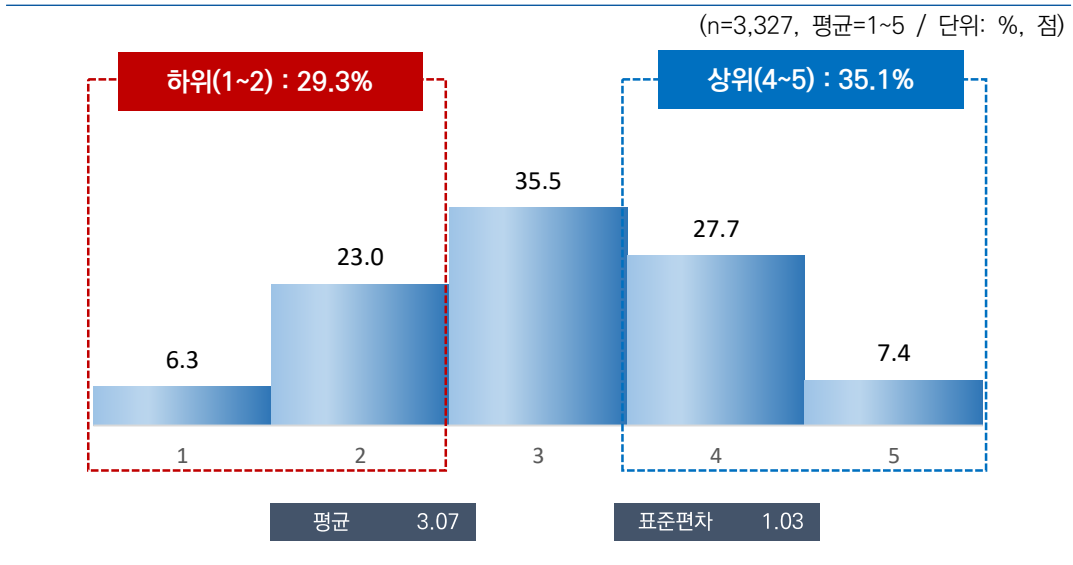

[그림 7-9] 격리 중 불편, 염려 정도: 사회적 편견, 낙인

나. 특성별 분석

‘사회적 편견, 낙인’에 대한 우려 정도는 성별로는 차이가 없었으나, 연령별로는 60대 이상(3.14점)이 가장 높고, 20대(2.97점)가 가장 낮았다.

지역별로는 세종(4.16점), 종사상 지위별로는 무급가족종사자(3.28점), 건강 상태별로는 보통(3.23점), 개인 소득별로는 400만원 이상(3.14점), 가구 소득별로는 200~300만원 미만(3.24점) 계층에서 우려 정도가 상대적으로 높았다.

[표 7-9] 격리 중 불편, 염려 정도: 사회적 편견, 낙인

(단위: %, 점)

구분	n	1	2	3	4	5	하위 (1~2) (%)	중간 (3) (%)	상위 (4~5) (%)	평균 (1~5)	표준 편차	유의성 검정 (t/F)	
전 체	(3,327)	6.3	23.0	35.5	27.7	7.4	29.3	35.5	35.1	3.07	1.03	-	
성별	남자	(1,625)	6.2	23.4	34.5	28.7	7.2	29.6	34.5	35.9	3.07	1.02	0.194 (0.846)
	여자	(1,702)	6.4	22.7	36.5	26.8	7.7	29.1	36.5	34.4	3.07	1.03	
연령별	15-19	(196)	6.2	24.3	36.7	26.9	5.9	30.5	36.7	32.8	3.02	1.00	2.868 (0.014)*
	20대	(563)	7.6	26.0	34.5	25.0	6.9	33.7	34.5	31.9	2.97	1.05	
	30대	(563)	10.6	23.1	32.6	23.7	9.9	33.7	32.6	33.7	2.99	1.14	
	40대	(632)	6.0	21.5	36.0	29.1	7.4	27.5	36.0	36.5	3.10	1.02	
	50대	(606)	4.5	22.5	36.1	29.9	6.9	27.1	36.1	36.8	3.12	0.98	
	60대 이상	(766)	3.8	22.1	37.3	30.0	6.8	25.9	37.3	36.8	3.14	0.96	
지역별	서울	(774)	4.3	25.5	40.0	26.7	3.4	29.9	40.0	30.2	2.99	0.91	13.515 (0.000)***
	부산	(203)	11.6	25.9	26.3	30.7	5.5	37.6	26.3	36.2	2.92	1.12	
	대구	(130)	1.6	19.2	49.2	24.1	5.9	20.9	49.2	29.9	3.13	0.85	
	인천	(242)	3.4	11.9	32.1	42.5	10.1	15.2	32.1	52.6	3.44	0.94	
	광주	(82)	25.9	35.6	18.9	14.4	5.3	61.5	18.9	19.6	2.38	1.17	
	대전	(82)	4.6	25.5	43.1	12.5	14.3	30.2	43.1	26.7	3.06	1.07	
	울산	(57)	2.7	37.3	28.8	25.9	5.3	40.0	28.8	31.2	2.94	0.98	
	세종	(29)	0.0	8.1	14.0	32.0	45.8	8.1	14.0	77.8	4.16	0.97	
	경기	(771)	3.5	16.5	39.5	35.5	5.0	20.0	39.5	40.5	3.22	0.90	
	강원	(101)	19.3	26.5	21.1	16.5	16.6	45.9	21.1	33.1	2.84	1.36	
	충북	(97)	15.5	29.5	31.9	17.5	5.5	45.0	31.9	23.1	2.68	1.11	
	충남	(113)	1.7	22.9	19.5	31.5	24.4	24.6	19.5	55.9	3.54	1.14	
	전북	(131)	11.8	31.8	34.7	12.3	9.4	43.6	34.7	21.6	2.76	1.11	
	전남	(125)	13.0	34.3	25.7	21.3	5.8	47.3	25.7	27.1	2.73	1.12	
	경북	(133)	1.9	23.1	38.3	20.5	16.1	25.1	38.3	36.6	3.26	1.05	
경남	(189)	4.9	24.5	43.2	21.6	5.9	29.4	43.2	27.4	2.99	0.95		
제주	(69)	12.9	25.8	26.0	28.2	7.1	38.7	26.0	35.3	2.91	1.16		
학력	중졸이하	(495)	5.1	22.1	38.0	27.5	7.2	27.3	38.0	34.7	3.10	0.99	1.876 (0.131)
	고졸	(1,012)	4.5	23.3	35.9	28.3	8.0	27.9	35.9	36.3	3.12	1.00	
	대재이상	(1,800)	7.5	23.3	34.6	27.6	7.0	30.8	34.6	34.6	3.03	1.04	
	모름/무응답	(19)	12.5	8.4	44.1	10.8	24.2	20.9	44.1	35.0	3.26	1.30	

구분	n	1	2	3	4	5	하위 (1-2) (%)	중간 (3) (%)	상위 (4-5) (%)	평균 (1-5)	표준 편차	유의성 검정 (t/F)	
직업 유무	있다	(2,454)	6.6	23.3	35.6	27.4	7.1	29.9	35.6	34.5	3.05	1.03	-1.829 (0.067)
	없다	(873)	5.4	22.2	35.4	28.8	8.3	27.6	35.4	37.1	3.12	1.02	
중사상 자유	임금근로자	(1,780)	7.1	23.1	35.6	27.0	7.1	30.3	35.6	34.1	3.04	1.03	0.859 (0.424)
	자영업자	(605)	5.0	23.9	34.8	29.4	6.9	28.9	34.8	36.3	3.09	1.00	
	무급가족종사자	(69)	8.5	22.4	41.7	18.4	9.0	30.9	41.7	27.4	2.97	1.06	
고용 형태	상용근로자	(1,519)	7.3	23.4	34.5	27.4	7.4	30.7	34.5	34.8	3.04	1.05	0.401 (0.689)
	임시/일용근로자	(261)	6.2	21.6	42.0	24.7	5.4	27.8	42.0	30.2	3.02	0.97	
건강 상태	좋음	(2,163)	6.9	27.1	33.6	25.6	6.9	33.9	33.6	32.4	2.98	1.04	21.311 (0.000)***
	보통	(974)	4.7	15.7	39.3	32.6	7.7	20.4	39.3	40.3	3.23	0.96	
	나쁨	(190)	8.3	14.2	37.9	27.6	12.0	22.5	37.9	39.7	3.21	1.09	
개인 소득	소득 없음	(611)	7.7	20.1	34.5	27.3	10.5	27.7	34.5	37.8	3.13	1.09	1.553 (0.184)
	200만원 미만	(673)	4.4	24.4	39.1	26.9	5.1	28.8	39.1	32.1	3.04	0.95	
	200-300만원 미만	(945)	5.6	24.3	37.7	25.6	6.8	29.9	37.7	32.4	3.04	1.00	
	300-400만원 미만	(652)	8.1	21.7	35.0	28.3	6.9	29.8	35.0	35.2	3.04	1.05	
혼인 상태	400만원 이상	(445)	6.1	24.1	27.9	33.3	8.6	30.2	27.9	41.9	3.14	1.07	1.219 (0.296)
	미혼	(1,145)	7.8	21.8	37.7	24.6	8.0	29.6	37.7	32.6	3.03	1.05	
	기혼	(1,702)	5.9	24.0	32.7	29.7	7.7	29.9	32.7	37.4	3.09	1.04	
가구 원수	사별/이혼/별거	(479)	4.2	22.4	40.4	28.0	5.1	26.6	40.4	33.1	3.07	0.93	0.515 (0.606)
	1인	(804)	5.9	20.2	41.2	24.8	7.9	26.1	41.2	32.7	3.09	1.00	
주거 형태	2인 이상	(2,522)	6.4	23.9	33.7	28.7	7.3	30.3	33.7	35.9	3.06	1.03	3.129 (0.044)*
	자기집	(2,511)	5.5	23.9	34.9	28.2	7.5	29.4	34.9	35.7	3.08	1.02	
	전세	(584)	9.1	18.9	36.2	27.2	8.6	28.0	36.2	35.8	3.07	1.08	
주택 유형	월세/사글세/무상	(232)	8.2	23.3	41.0	24.5	3.0	31.5	41.0	27.5	2.91	0.96	1.856 (0.156)
	단독주택	(906)	6.5	23.3	39.8	22.6	7.7	29.8	39.8	30.3	3.02	1.02	
	아파트	(1,743)	6.2	23.8	33.2	29.3	7.5	30.0	33.2	36.8	3.08	1.04	
기초생활 수급	연립/다세대/기타	(677)	6.3	20.6	35.8	30.5	6.9	26.9	35.8	37.4	3.11	1.01	-0.812 (0.417)
	해당	(58)	10.1	13.9	48.9	23.9	3.2	24.0	48.9	27.1	2.96	0.96	
다문화 가정	비해당	(3,269)	6.2	23.2	35.3	27.8	7.5	29.4	35.3	35.3	3.07	1.03	-0.633 (0.527)
	해당	(14)	0.0	53.9	8.1	32.5	5.6	53.9	8.1	38.0	2.90	1.08	
가구 소득	비해당	(3,312)	6.3	22.9	35.6	27.7	7.4	29.2	35.6	35.1	3.07	1.03	5.071 (0.000)***
	소득 없음	(17)	21.6	16.7	15.7	24.5	21.4	38.4	15.7	45.9	3.07	1.51	
	200만원 미만	(301)	4.6	20.3	47.4	21.9	5.9	24.8	47.4	27.8	3.04	0.92	
	200-300만원 미만	(481)	5.0	18.1	36.9	28.1	12.0	23.0	36.9	40.1	3.24	1.04	
	300-400만원 미만	(491)	9.1	19.7	35.1	31.3	4.8	28.9	35.1	36.0	3.03	1.03	
	400-500만원 미만	(531)	4.5	27.0	26.6	33.1	8.8	31.5	26.6	41.9	3.15	1.06	
	500-600만원 미만	(504)	4.7	25.2	33.1	29.0	7.9	29.9	33.1	36.9	3.10	1.02	
600만원 이상	(1,002)	7.6	24.7	37.8	24.1	5.7	32.3	37.8	29.9	2.96	1.01		

* p<0.05, ** p<0.01, *** p<0.001

제 2 절

코로나19 확진 이후 이상 증상

NATIONAL ASSEMBLY FUTURES INSTITUTE

1 코로나19 확진 이후 이상 증상

가. 전체 분석

본인의 코로나19 확진으로 인한 격리 경험이 있는 응답자(n=3,298)를 대상으로 코로나19 확진 이후 수 주 동안 일상 지장과 건강에 영향이 있는 이상 증상이 얼마나 있는지에 대해 물은 결과, 응답자의 26.9%는 5점 만점 기준 4점 이상으로 '있다'고 응답(상위: 4~5점)하였으며, 2점 이하 '없다'는 응답은 73.1%(하위: 1~2점)로 나타났다.

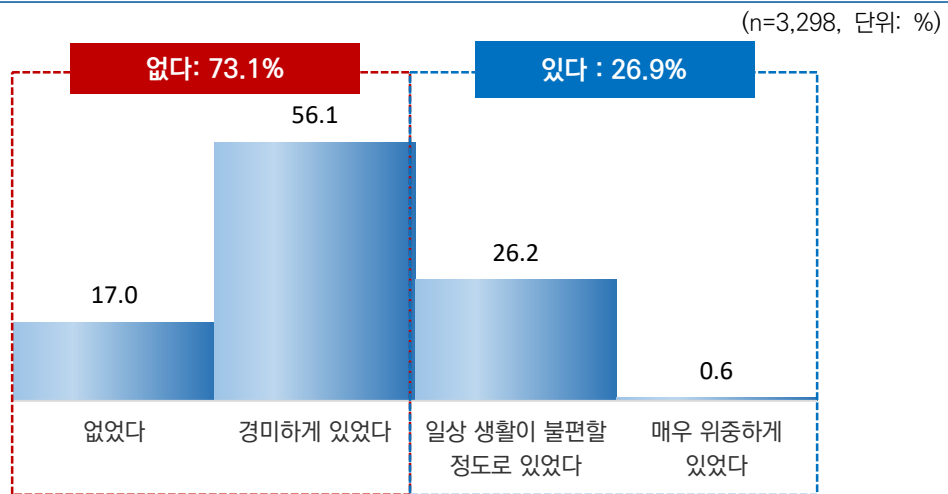

[그림 7-10] 코로나19 확진 이후 이상 증상

나. 특성별 분석

코로나19 확진 이후 이상 증상 경험은 성별로는 여자(27.8%)가 남자(25.9%)보다 많았다. 연령별로는 50대(31.1%)에서 가장 많았으며, 15~19세(19.4%)가 가장 적었다.

지역별로는 울산(48.9%), 종사상 지위별로는 자영업자(32.2%), 건강 상태별로는 나쁨(32.9%), 개인 소득별로는 400만원 이상(31.1%), 혼인 상태별로는 사별/이혼/별거(32.1%), 가구 소득별로는 소득 없음(34.2%) 계층에서 경험 정도가 상대적으로 높았다.

[표 7-10] 코로나19 확진 이후 이상 증상

(단위: %)

구분		n	없었다	경미하게 있었다	일상 생활이 불편할 정도로 있었다	매우 위중하게 있었다	없다 (%)	있다 (%)	유의성 검정 (X ² (df))
전 체		(3,298)	17.0	56.1	26.2	0.6	73.1	26.9	-
성별	남자	(1,610)	18.4	55.7	25.3	0.6	74.1	25.9	4.921(3)/ 0.178
	여자	(1,688)	15.7	56.5	27.2	0.6	72.2	27.8	
연령별	15-19	(191)	25.6	55.0	19.2	0.3	80.6	19.4	58.967(15)/ 0.000***
	20대	(558)	20.1	58.6	20.2	1.0	78.8	21.2	
	30대	(556)	19.0	56.2	24.4	0.5	75.2	24.8	
	40대	(626)	19.8	51.6	28.4	0.3	71.3	28.7	
	50대	(603)	12.3	56.6	30.3	0.7	68.9	31.1	
	60대 이상	(764)	12.6	57.8	28.8	0.7	70.5	29.5	
지역별	서울	(765)	18.4	52.4	29.1	0.1	70.8	29.2	207.775(48)/ 0.000***
	부산	(203)	27.7	59.6	12.3	0.4	87.3	12.7	
	대구	(129)	21.3	38.3	39.5	0.8	59.6	40.4	
	인천	(240)	4.3	65.1	28.5	2.1	69.4	30.6	
	광주	(81)	17.5	66.0	13.0	3.5	83.4	16.6	
	대전	(81)	17.7	61.8	18.8	1.7	79.5	20.5	
	울산	(57)	10.7	40.4	48.9	0.0	51.1	48.9	
	세종	(29)	0.0	55.1	44.9	0.0	55.1	44.9	
	경기	(763)	20.3	58.7	21.0	0.1	79.0	21.0	
	강원	(101)	13.2	48.5	37.3	1.0	61.8	38.2	
	충북	(94)	16.6	59.5	23.2	0.7	76.1	23.9	
	충남	(113)	13.9	51.4	34.7	0.0	65.3	34.7	
	전북	(130)	3.3	57.8	37.6	1.2	61.1	38.9	
	전남	(125)	21.7	59.3	17.4	1.6	81.0	19.0	
경북	(133)	11.2	60.7	26.9	1.3	71.9	28.1		
경남	(189)	20.8	55.3	23.9	0.0	76.1	23.9		
제주	(68)	11.7	53.7	33.0	1.6	65.4	34.6		
학력	중졸이하	(490)	14.8	58.4	26.4	0.3	73.2	26.8	8.840(9)/ 0.452
	고졸	(1,007)	15.3	57.2	26.9	0.6	72.5	27.5	
	대제이상	(1,782)	18.5	54.9	25.8	0.7	73.5	26.5	
	모름/무응답	(19)	26.1	48.6	25.3	0.0	74.7	25.3	

구분		n	없었다	경미하게 있었다	일상 생활이 불편할 정도로 있었다	매우 위중하게 있었다	없다 (%)	있다 (%)	유의성 검정 (χ^2 (df))
직업 유무	있다	(2,433)	17.1	55.8	26.4	0.7	72.9	27.1	0.238 (0.812)
	없다	(865)	16.7	57.0	25.8	0.4	73.7	26.3	
총사상 자위	임금근로자	(1,761)	19.5	55.3	24.4	0.7	74.8	25.2	33.094(6)/ 0.000***
	자영업자	(603)	10.3	57.5	31.6	0.6	67.8	32.2	
	무급가족종사자	(69)	15.2	54.5	30.3	0.0	69.7	30.3	
고용 형태	상용근로자	(1,505)	19.4	54.8	25.0	0.8	74.2	25.8	1.323 (0.187)
	임시/일용근로자	(255)	20.3	58.4	21.1	0.2	78.6	21.4	
건강 상태	좋음	(2,146)	19.9	55.1	24.6	0.4	75.0	25.0	45.295(6)/ 0.000***
	보통	(964)	12.6	57.6	28.8	1.1	70.2	29.8	
	나쁨	(189)	7.1	60.0	32.3	0.6	67.1	32.9	
개인 소득	소득 없음	(605)	20.2	53.1	26.2	0.5	73.3	26.7	31.531(12)/ 0.002**
	200만원 미만	(666)	11.6	61.9	25.8	0.7	73.5	26.5	
	200~300만원 미만	(939)	19.9	54.7	24.6	0.7	74.7	25.3	
	300~400만원 미만	(648)	16.1	57.1	26.2	0.6	73.2	26.8	
	400만원 이상	(440)	16.1	52.8	30.5	0.5	68.9	31.1	
혼인 상태	미혼	(1,133)	20.2	57.7	21.4	0.6	77.9	22.1	33.095(6)/ 0.000***
	기혼	(1,689)	15.4	56.0	27.8	0.8	71.4	28.6	
	사별/이혼/별거	(477)	15.2	52.7	32.1	0.0	67.9	32.1	
가구 원수	1인	(803)	18.9	52.0	28.4	0.7	70.9	29.1	7.604(3)/ 0.055
	2인 이상	(2,495)	16.4	57.4	25.5	0.6	73.9	26.1	
주거 형태	자기집	(2,489)	15.1	57.6	26.9	0.4	72.7	27.3	43.975(6)/ 0.000***
	전세	(578)	23.6	51.9	23.8	0.7	75.5	24.5	
	월세/사글세/무상	(231)	21.1	50.9	25.7	2.4	71.9	28.1	
주택 유형	단독주택	(904)	13.2	58.6	27.3	0.9	71.8	28.2	29.842(6)/ 0.000***
	아파트	(1,724)	18.0	57.3	24.0	0.7	75.3	24.7	
	연립/다세대/기타	(670)	19.6	49.7	30.5	0.1	69.4	30.6	
기초생활 수급	해당	(58)	12.2	61.9	25.9	0.0	74.1	25.9	1.590(3)/ 0.662
	비해당	(3,241)	17.1	56.0	26.3	0.6	73.1	26.9	
다문화 가정	해당	(14)	14.3	52.4	30.5	2.8	66.7	33.3	0.214(3)/ 0.975
	비해당	(3,284)	17.0	56.1	26.2	0.6	73.2	26.8	
가구 소득	소득 없음	(17)	34.8	31.0	30.7	3.4	65.8	34.2	57.528(18)/ 0.000***
	200만원 미만	(298)	12.1	59.5	27.3	1.1	71.6	28.4	
	200~300만원 미만	(480)	21.8	48.7	28.4	1.1	70.5	29.5	
	300~400만원 미만	(489)	17.8	55.6	26.5	0.1	73.4	26.6	
	400~500만원 미만	(521)	15.2	53.3	31.4	0.2	68.4	31.6	
	500~600만원 미만	(501)	14.1	59.2	26.0	0.7	73.3	26.7	
	600만원 이상	(992)	18.0	59.3	22.1	0.6	77.3	22.7	

* p<0.05, ** p<0.01, *** p<0.001

제 3 절

자가격리 생활지원비의 충분성

NATIONAL ASSEMBLY FUTURES INSTITUTE

1 자가격리 생활지원비의 충분성

가. 전체 분석

전체 응답자(n=17,045)를 대상으로 코로나19 당시 정부가 지원한 자가격리 생활지원비의 금액이 충분하다고 생각하는지에 대해 물은 결과, 응답자의 27.1%는 5점 만점 기준 4점 이상으로 '충분하다'고 응답(상위: 4~5점)하였으며, 2점 이하 '충분하지 않다'는 응답은 29.7%(하위: 1~2점)로 나타났다.

동의 정도를 평균으로 환산하면 5점 만점 기준 2.90점이다.

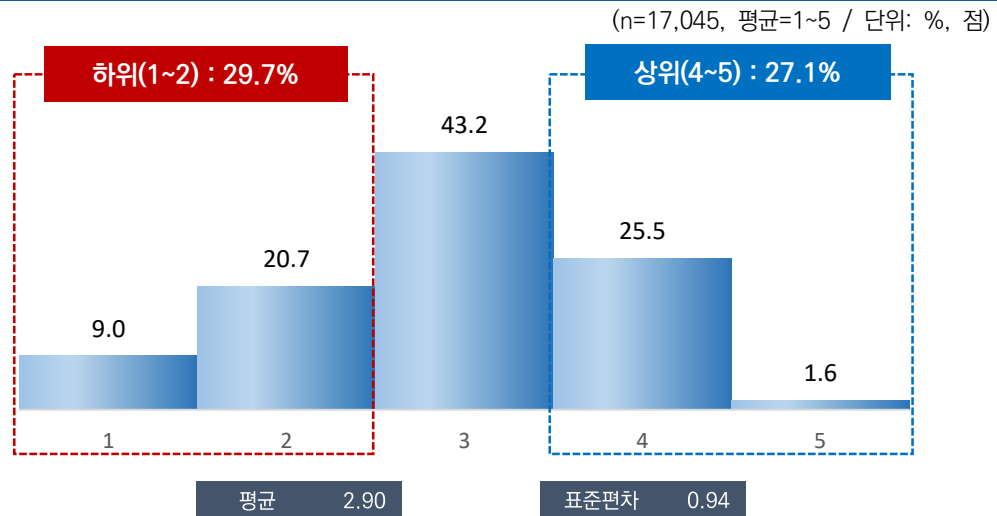

[그림 7-11] 자가격리 생활지원비의 충분성

나. 특성별 분석

자가격리 생활지원비 금액이 충분한지에 대해서, 성별로는 차이가 없었으나, 연령별로는 60대 이상(2.94점)이 가장 높고 20대(2.85점)가 가장 낮았다.

지역별로는 경남(3.28점), 건강 상태별로는 좋음(2.99점), 기초생활 수급 여부별로는 해당(3.11점), 가구 소득별로는 200만원 미만(2.97점) 계층에서 동의 정도가 상대적으로 높은 경향을 보였다.

[표 7-11] 자가격리 생활지원비의 충분성

(단위: %, 점)

구분	n	1	2	3	4	5	하위 (1~2) (%)	중간 (3) (%)	상위 (4~5) (%)	평균 (1~5)	표준 편차	유의성 검정 (t/F)
전 체	(17,045)	9.0	20.7	43.2	25.5	1.6	29.7	43.2	27.1	2.90	0.94	-
성별	남자 (8,471)	9.3	20.3	43.0	25.8	1.7	29.5	43.0	27.5	2.90	0.94	0.528 (0.597)
	여자 (8,574)	8.8	21.1	43.5	25.2	1.5	29.9	43.5	26.7	2.90	0.93	
연령별	15~19 (934)	9.1	16.1	49.9	23.6	1.3	25.1	49.9	24.9	2.92	0.90	4.015 (0.001)**
	20대 (2,456)	9.9	22.2	42.6	23.6	1.6	32.1	42.6	25.2	2.85	0.95	
	30대 (2,415)	9.1	22.8	41.5	25.2	1.4	31.8	41.5	26.6	2.87	0.94	
	40대 (3,021)	10.0	21.2	40.3	26.8	1.7	31.2	40.3	28.5	2.89	0.97	
	50대 (3,258)	9.0	21.0	42.7	25.5	1.9	29.9	42.7	27.3	2.90	0.94	
	60대 이상 (4,961)	7.9	19.3	45.2	26.1	1.5	27.2	45.2	27.6	2.94	0.91	
지역별	서울 (2,854)	6.3	20.4	47.6	24.7	0.9	26.8	47.6	25.6	2.93	0.86	49.309 (0.000)***
	부산 (1,194)	7.7	11.2	36.9	43.5	0.7	18.9	36.9	44.2	3.18	0.92	
	대구 (853)	11.8	31.8	42.8	13.2	0.4	43.6	42.8	13.6	2.59	0.88	
	인천 (1,052)	11.2	22.4	46.3	18.2	1.8	33.7	46.3	20.0	2.77	0.94	
	광주 (522)	9.7	18.2	34.1	34.8	3.2	27.9	34.1	38.0	3.04	1.02	
	대전 (526)	9.5	28.3	47.4	13.8	1.0	37.8	47.4	14.8	2.68	0.86	
	울산 (407)	17.6	15.4	27.3	38.5	1.3	33.0	27.3	39.8	2.90	1.13	
	세종 (141)	18.0	47.2	18.5	16.3	0.0	65.2	18.5	16.3	2.33	0.96	
	경기 (3,923)	7.3	22.5	46.2	22.2	1.8	29.8	46.2	24.0	2.89	0.89	
	강원 (568)	6.5	22.9	45.8	22.0	2.9	29.3	45.8	24.8	2.92	0.90	
	충북 (575)	11.3	20.1	49.2	16.8	2.7	31.4	49.2	19.4	2.79	0.94	
	충남 (759)	21.2	25.0	28.3	24.2	1.3	46.2	28.3	25.5	2.59	1.11	
	전북 (651)	10.2	15.8	39.2	31.5	3.3	26.0	39.2	34.8	3.02	1.01	
	전남 (671)	5.7	14.4	39.2	37.8	2.9	20.0	39.2	40.8	3.18	0.91	
	경북 (937)	14.3	27.0	42.8	14.1	1.9	41.3	42.8	16.0	2.62	0.96	
경남 (1,159)	4.0	7.3	46.8	40.7	1.3	11.3	46.8	41.9	3.28	0.78		
제주 (253)	5.9	29.2	47.1	16.3	1.6	35.0	47.1	17.9	2.79	0.84		
학력	중졸이하 (2,967)	8.5	19.9	43.8	26.5	1.2	28.5	43.8	27.7	2.92	0.92	4.011 (0.007)**
	고졸 (5,577)	7.8	20.3	44.7	25.8	1.4	28.2	44.7	27.1	2.93	0.91	
	대재이상 (8,248)	10.0	21.3	41.8	25.0	1.9	31.3	41.8	26.9	2.87	0.96	
	모름/무응답 (254)	9.4	15.8	48.5	23.5	2.9	25.2	48.5	26.4	2.95	0.94	

구분		n	1	2	3	4	5	하위 (1-2) (%)	중간 (3) (%)	상위 (4-5) (%)	평균 (1-5)	표준 편차	유의성 검정 (t/F)
직업 유무	있다	(12,054)	8.7	20.9	42.8	26.0	1.6	29.7	42.8	27.5	2.91	0.93	1.633
	없다	(4,991)	9.7	20.1	44.2	24.3	1.7	29.8	44.2	26.0	2.88	0.94	(0.103)
중사상 자위	임금근로자	(8,145)	8.5	20.7	42.7	26.5	1.7	29.2	42.7	28.2	2.92	0.94	3.758 (0.023)*
	자영업자	(3,396)	9.4	21.7	42.9	24.6	1.4	31.1	42.9	26.0	2.87	0.94	
	무급가족종사자	(513)	7.5	20.3	44.9	27.0	0.4	27.8	44.9	27.3	2.92	0.89	
고용 형태	상용근로자	(6,715)	8.8	20.6	42.4	26.4	1.8	29.4	42.4	28.2	2.92	0.94	-0.681 (0.496)
	임시/일용근로자	(1,429)	7.1	21.0	44.1	26.7	1.1	28.1	44.1	27.8	2.94	0.90	
건강 상태	좋음	(10,715)	7.8	19.3	41.4	29.8	1.8	27.0	41.4	31.6	2.99	0.93	122.269 (0.000)***
	보통	(5,103)	10.4	23.3	47.6	17.5	1.2	33.8	47.6	18.7	2.76	0.90	
	나쁨	(1,226)	14.0	22.0	41.4	20.8	1.8	36.0	41.4	22.6	2.74	1.00	
개인 소득	소득 없음	(3,413)	9.7	20.1	44.7	23.9	1.5	29.9	44.7	25.4	2.87	0.93	8.604 (0.000)***
	200만원 미만	(3,985)	7.9	21.0	43.8	25.7	1.5	29.0	43.8	27.2	2.92	0.92	
	200-300만원 미만	(4,510)	8.6	20.3	43.4	26.3	1.4	28.9	43.4	27.7	2.92	0.93	
	300-400만원 미만	(3,208)	7.9	20.3	43.0	27.5	1.4	28.2	43.0	28.8	2.94	0.92	
	400만원 이상	(1,930)	12.9	22.4	39.4	22.4	2.9	35.3	39.4	25.3	2.80	1.02	
혼인 상태	미혼	(5,541)	9.4	20.1	43.9	25.1	1.4	29.6	43.9	26.5	2.89	0.93	3.023 (0.049)*
	기혼	(8,562)	9.1	21.5	42.2	25.4	1.9	30.6	42.2	27.2	2.89	0.95	
	사별/이혼/별거	(2,942)	8.0	19.3	45.0	26.4	1.3	27.3	45.0	27.8	2.94	0.91	
가구 원수	1인	(4,259)	9.0	19.0	43.6	26.7	1.6	28.1	43.6	28.3	2.93	0.94	2.306 (0.021)*
	2인 이상	(12,786)	9.0	21.2	43.1	25.1	1.6	30.2	43.1	26.7	2.89	0.94	
주거 형태	자기집	(13,199)	8.8	20.0	43.6	25.9	1.7	28.8	43.6	27.6	2.92	0.93	11.570 (0.000)***
	전세	(2,619)	9.8	24.1	41.8	23.0	1.3	33.9	41.8	24.4	2.82	0.94	
	월세/사글세/무상	(1,227)	9.4	20.6	42.7	26.2	1.2	29.9	42.7	27.3	2.89	0.94	
주택 유형	단독주택	(5,524)	7.4	19.2	45.2	26.4	1.8	26.6	45.2	28.2	2.96	0.91	23.152 (0.000)***
	아파트	(8,563)	10.3	20.3	41.4	26.1	1.9	30.6	41.4	28.0	2.89	0.97	
	연립/다세대/기타	(2,958)	8.4	24.4	44.8	21.8	0.6	32.8	44.8	22.4	2.82	0.89	
기초생활 수급	해당	(396)	5.7	16.2	41.7	34.2	2.2	21.9	41.7	36.4	3.11	0.90	4.503 (0.000)***
	비해당	(16,649)	9.1	20.8	43.3	25.3	1.6	29.9	43.3	26.9	2.89	0.94	
다문화 가정	해당	(73)	8.8	25.5	34.5	27.3	3.9	34.2	34.5	31.2	2.92	1.02	0.194 (0.846)
	비해당	(16,972)	9.0	20.7	43.3	25.5	1.6	29.7	43.3	27.1	2.90	0.94	
가구 소득	소득 없음	(101)	5.1	27.8	45.8	19.5	1.8	32.9	45.8	21.3	2.85	0.86	10.329 (0.000)***
	200만원 미만	(2,229)	7.2	19.5	43.9	27.7	1.7	26.7	43.9	29.4	2.97	0.91	
	200-300만원 미만	(2,374)	9.1	20.3	46.1	23.6	0.9	29.4	46.1	24.5	2.87	0.91	
	300-400만원 미만	(2,895)	7.5	19.9	43.8	27.7	1.1	27.4	43.8	28.8	2.95	0.90	
	400-500만원 미만	(2,440)	10.6	21.0	44.0	22.4	2.1	31.6	44.0	24.5	2.84	0.96	
	500-600만원 미만	(2,689)	8.2	18.4	44.1	27.6	1.6	26.6	44.1	29.2	2.96	0.92	
	600만원 이상	(4,318)	10.7	23.0	39.9	24.5	2.0	33.7	39.9	26.4	2.84	0.98	

* p<0.05, ** p<0.01, *** p<0.001

제 4 절

자가격리 조치의 코로나19 방역 효과

NATIONAL ASSEMBLY FUTURES INSTITUTE

1 자가격리 조치의 코로나19 방역 효과

가. 전체 분석

전체 응답자(n=17,045)를 대상으로 자가격리 조치가 코로나19 방역에 효과적인 방식이라고 생각하는지에 대해 물은 결과, 응답자의 45.9%는 5점 만점 기준 4점 이상으로 '그렇다'고 응답(상위: 4~5점)하였으며, 2점 이하 '그렇지 않다'는 응답은 15.2%(하위: 1~2 점)로 나타났다.

동의 정도를 평균으로 환산하면 5점 만점 기준 3.34점이다.

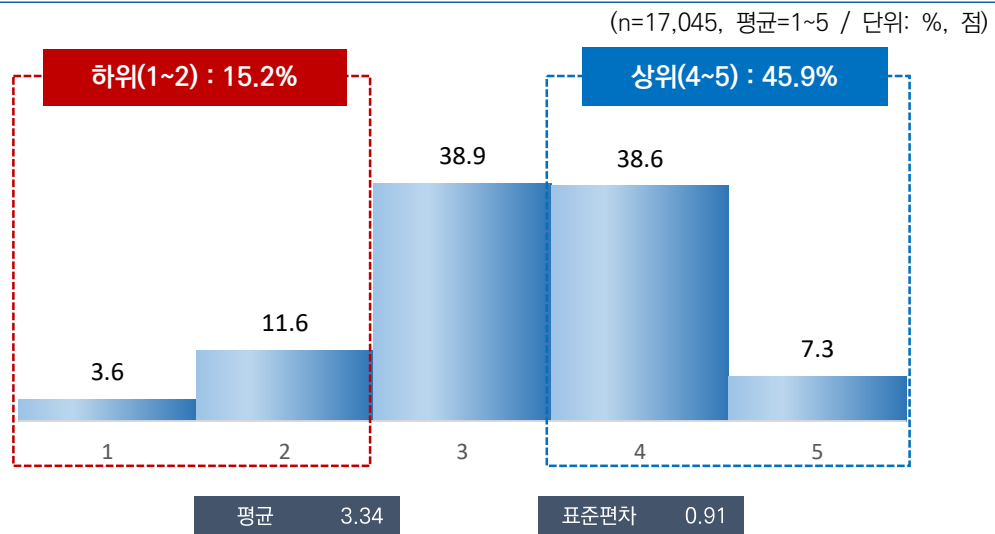

[그림 7-12] 자가격리 조치의 코로나19 방역 효과

나. 특성별 분석

자가격리 조치가 코로나19 방역에 효과적이라고 생각하는지에 대해서, 성별로는 큰 차이가 없었으나, 연령별로는 60대 이상(3.41점)이 가장 높고 15~19세(3.23점)가 가장 낮았다.

지역별로는 전남(3.83점), 고용 형태별로는 임시/일용근로자(3.45점), 개인 소득별로는 200만원 미만(3.45점), 혼인 상태별로는 사별/이혼/별거(3.43점), 주거 형태별로는 월세/사글세/무상(3.44점), 기초생활 수급 여부별로는 해당(3.51점), 가구 소득별로는 200만원 미만(3.51점) 계층에서 동의 정도가 상대적으로 높았다.

[표 7-12] 자가격리 조치의 코로나19 방역 효과

(단위: %, 점)

구분	n	1	2	3	4	5	하위 (1~2) (%)	중간 (3) (%)	상위 (4~5) (%)	평균 (1~5)	표준 편차	유의성 검정 (t/F)	
전 체	(17,045)	3.6	11.6	38.9	38.6	7.3	15.2	38.9	45.9	3.34	0.91	-	
성별	남자	(8,471)	4.0	11.6	38.7	38.6	7.1	15.7	38.7	45.7	3.33	0.91	-1.929 (0.054)
	여자	(8,574)	3.2	11.6	39.1	38.6	7.6	14.7	39.1	46.1	3.36	0.90	
연령별	15~19	(934)	4.0	13.4	43.9	33.0	5.6	17.4	43.9	38.7	3.23	0.89	9.500 (0.000)***
	20대	(2,456)	4.3	11.5	39.4	38.2	6.6	15.8	39.4	44.8	3.31	0.91	
	30대	(2,415)	3.6	11.3	40.8	37.2	7.0	15.0	40.8	44.2	3.33	0.90	
	40대	(3,021)	4.2	12.6	36.5	40.3	6.4	16.8	36.5	46.7	3.32	0.92	
	50대	(3,258)	3.2	12.2	39.5	37.7	7.4	15.4	39.5	45.1	3.34	0.90	
	60대 이상	(4,961)	3.0	10.4	37.9	39.9	8.8	13.4	37.9	48.6	3.41	0.90	
지역별	서울	(2,854)	2.5	9.9	40.3	43.2	4.1	12.4	40.3	47.3	3.37	0.81	83.919 (0.000)***
	부산	(1,194)	0.2	2.7	34.9	55.1	7.1	2.9	34.9	62.2	3.66	0.66	
	대구	(853)	0.8	8.3	48.9	32.7	9.3	9.1	48.9	42.0	3.41	0.80	
	인천	(1,052)	1.9	15.2	46.4	31.0	5.5	17.1	46.4	36.5	3.23	0.84	
	광주	(522)	2.8	3.5	15.7	65.6	12.3	6.3	15.7	77.9	3.81	0.80	
	대전	(526)	4.7	14.7	46.0	18.0	16.6	19.4	46.0	34.6	3.27	1.05	
	울산	(407)	5.1	12.0	20.9	52.9	9.2	17.0	20.9	62.1	3.49	0.99	
	세종	(141)	11.1	29.7	12.3	39.9	7.0	40.7	12.3	47.0	3.02	1.20	
	경기	(3,923)	5.5	15.8	42.6	30.7	5.4	21.3	42.6	36.1	3.15	0.94	
	강원	(568)	11.1	11.7	36.1	33.4	7.7	22.8	36.1	41.1	3.15	1.09	
	충북	(575)	3.0	14.4	38.7	31.0	12.9	17.4	38.7	43.9	3.36	0.98	
	충남	(759)	11.5	24.1	34.8	23.8	5.8	35.6	34.8	29.5	2.88	1.08	
	전북	(651)	0.4	5.2	26.8	48.2	19.4	5.6	26.8	67.5	3.81	0.82	
	전남	(671)	0.4	3.5	26.4	52.3	17.4	4.0	26.4	69.7	3.83	0.77	
	경북	(937)	4.6	19.2	41.7	28.4	6.1	23.8	41.7	34.5	3.12	0.94	
경남	(1,159)	0.0	2.3	41.8	52.9	2.9	2.3	41.8	55.9	3.56	0.59		
제주	(253)	1.8	11.3	56.1	27.4	3.4	13.0	56.1	30.8	3.19	0.75		

구분		n	1	2	3	4	5	하위 (1-2) (%)	중간 (3) (%)	상위 (4-5) (%)	평균 (1-5)	표준 편차	유의성 검정 (t/F)
학력	중졸이하	(2,967)	3.0	11.9	37.1	38.8	9.2	14.9	37.1	48.0	3.39	0.92	8.048 (0.000)***
	고졸	(5,577)	2.7	11.5	39.1	40.4	6.3	14.2	39.1	46.7	3.36	0.87	
	대재이상	(8,248)	4.4	11.7	39.4	37.3	7.2	16.1	39.4	44.5	3.31	0.92	
	모름/무응답	(254)	5.0	6.3	40.1	36.4	12.2	11.3	40.1	48.6	3.45	0.96	
직업 유무	있다	(12,054)	3.5	11.9	39.4	38.1	7.1	15.4	39.4	45.2	3.33	0.90	-2.306 (0.021)*
	없다	(4,991)	3.8	10.9	37.7	39.8	7.9	14.7	37.7	47.6	3.37	0.91	
종사상 지위	임금근로자	(8,145)	3.8	12.1	39.3	38.0	6.8	15.9	39.3	44.8	3.32	0.91	3.512 (0.030)*
	자영업자	(3,396)	2.8	11.7	39.5	38.3	7.7	14.5	39.5	46.0	3.36	0.89	
	무급가족종사자	(513)	3.1	9.8	41.5	37.4	8.2	13.0	41.5	45.6	3.38	0.89	
고용 형태	상용근로자	(6,715)	4.3	12.3	39.8	37.1	6.5	16.6	39.8	43.6	3.29	0.92	-5.995 (0.000)***
	임시/일용근로자	(1,429)	1.4	11.1	36.9	42.4	8.2	12.5	36.9	50.6	3.45	0.85	
건강 상태	좋음	(10,715)	2.6	9.8	37.4	43.1	7.2	12.3	37.4	50.2	3.42	0.86	156.770 (0.000)***
	보통	(5,103)	5.2	15.6	43.3	29.7	6.1	20.9	43.3	35.9	3.16	0.94	
	나쁨	(1,226)	5.5	10.9	33.7	35.9	14.0	16.4	33.7	49.9	3.42	1.03	
개인 소득	소득 없음	(3,413)	4.1	12.2	41.1	36.5	6.2	16.3	41.1	42.6	3.28	0.90	19.968 (0.000)***
	200만원 미만	(3,985)	2.3	10.1	36.9	41.6	9.1	12.4	36.9	50.7	3.45	0.88	
	200-300만원 미만	(4,510)	3.6	11.8	39.9	38.3	6.4	15.4	39.9	44.8	3.32	0.89	
	300-400만원 미만	(3,208)	3.0	11.8	39.9	38.5	6.8	14.8	39.9	45.3	3.34	0.88	
	400만원 이상	(1,930)	6.2	13.1	35.3	36.6	8.8	19.3	35.3	45.5	3.29	1.01	
혼인 상태	미혼	(5,541)	4.2	11.6	40.6	37.6	6.0	15.8	40.6	43.6	3.29	0.90	20.308 (0.000)***
	기혼	(8,562)	3.6	12.3	37.5	38.7	7.8	15.9	37.5	46.6	3.35	0.92	
	사별/이혼/별거	(2,942)	2.3	9.6	39.8	39.9	8.5	11.9	39.8	48.3	3.43	0.86	
가구 원수	1인	(4,259)	3.0	9.5	38.9	40.8	7.9	12.4	38.9	48.7	3.41	0.88	5.769 (0.000)***
	2인 이상	(12,786)	3.8	12.3	38.9	37.8	7.1	16.1	38.9	45.0	3.32	0.91	
주거 형태	자기집	(13,199)	3.5	11.4	38.5	39.1	7.5	14.9	38.5	46.6	3.36	0.90	28.363 (0.000)***
	전세	(2,619)	4.2	14.1	42.1	33.2	6.3	18.3	42.1	39.6	3.23	0.92	
	월세/사글세/무상	(1,227)	3.2	8.6	36.6	43.7	7.8	11.8	36.6	51.5	3.44	0.88	
주택 유형	단독주택	(5,524)	2.7	10.8	40.9	37.0	8.5	13.6	40.9	45.5	3.38	0.89	7.734 (0.000)***
	아파트	(8,563)	4.5	11.6	36.8	39.8	7.3	16.1	36.8	47.1	3.34	0.93	
	연립/다세대/기타	(2,958)	2.6	13.1	41.4	37.8	5.2	15.7	41.4	42.9	3.30	0.86	
기초생활 수급	해당	(396)	4.2	6.2	32.7	47.9	8.9	10.4	32.7	56.9	3.51	0.90	3.714 (0.000)***
	비해당	(16,649)	3.6	11.7	39.1	38.3	7.3	15.3	39.1	45.6	3.34	0.91	
다문화 가정	해당	(73)	0.7	17.2	34.0	38.6	9.5	17.8	34.0	48.1	3.39	0.91	0.436 (0.663)
	비해당	(16,972)	3.6	11.6	38.9	38.6	7.3	15.2	38.9	45.9	3.34	0.91	
가구 소득	소득 없음	(101)	3.7	21.4	38.5	29.0	7.4	25.1	38.5	36.4	3.15	0.97	16.473 (0.000)***
	200만원 미만	(2,229)	2.1	8.3	36.0	43.5	10.1	10.4	36.0	53.6	3.51	0.86	
	200-300만원 미만	(2,374)	3.8	11.0	40.6	38.1	6.5	14.8	40.6	44.6	3.33	0.89	
	300-400만원 미만	(2,895)	2.7	11.9	41.8	37.5	6.1	14.6	41.8	43.6	3.32	0.86	
	400-500만원 미만	(2,440)	3.5	11.5	38.5	39.1	7.4	15.0	38.5	46.5	3.35	0.90	
	500-600만원 미만	(2,689)	2.7	11.4	41.8	38.8	5.3	14.1	41.8	44.1	3.33	0.85	
	600만원 이상	(4,318)	5.4	13.4	36.0	36.7	8.4	18.8	36.0	45.2	3.29	0.98	

* p<0.05, ** p<0.01, *** p<0.001

제5절

코로나19로 인한 자원 손실

NATIONAL ASSEMBLY FUTURES INSTITUTE

0 종합 분석

전체 응답자(n=17,045)를 대상으로 코로나19로 인한 자원 손실 관련 13개 문항에 대한 동의 정도를 물은 결과, ‘긴급하게 도움이 필요할 때 가족 외에 의논할 사람들이 있었다’(2.68점), ‘일상생활에 대한 흥미를 잃게 만들었다’(2.57점), ‘자기계발을 위한 기회가 줄었다’(2.53점), ‘저축한 돈 또는 비상금이 감소했다’(2.40점) 및 ‘나의 업무적인 흥미를 잃게 만들었다’(2.40점) 등의 순으로 높고, ‘가족 간의 관계가 나빠졌다’(1.93점)가 가장 낮았다.

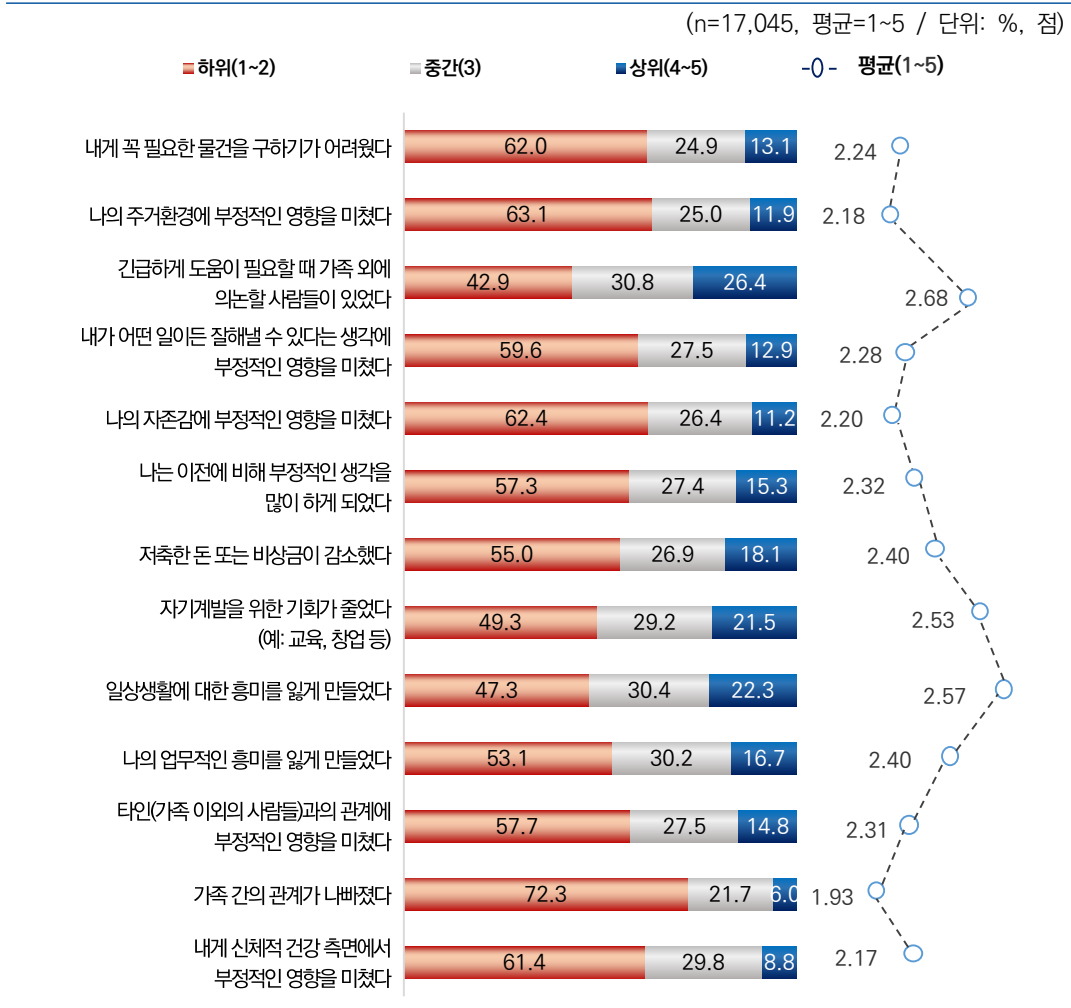

[그림 7-13] 코로나19로 인한 자원 손실

1 내게 꼭 필요한 물건을 구하기가 어려웠다

가. 전체 분석

‘코로나19로 인해 내게 꼭 필요한 물건을 구하기가 어려웠다’에 대한 동의 정도를 물은 결과, 응답자의 13.1%는 5점 만점 기준 4점 이상으로 ‘그렇다’고 응답(상위: 4~5점)했고, 2점 이하 ‘그렇지 않다’는 응답은 62.0%(하위: 1~2점)로 나타났다.

동의 정도를 평균으로 환산하면 5점 만점 기준 2.24점이다.

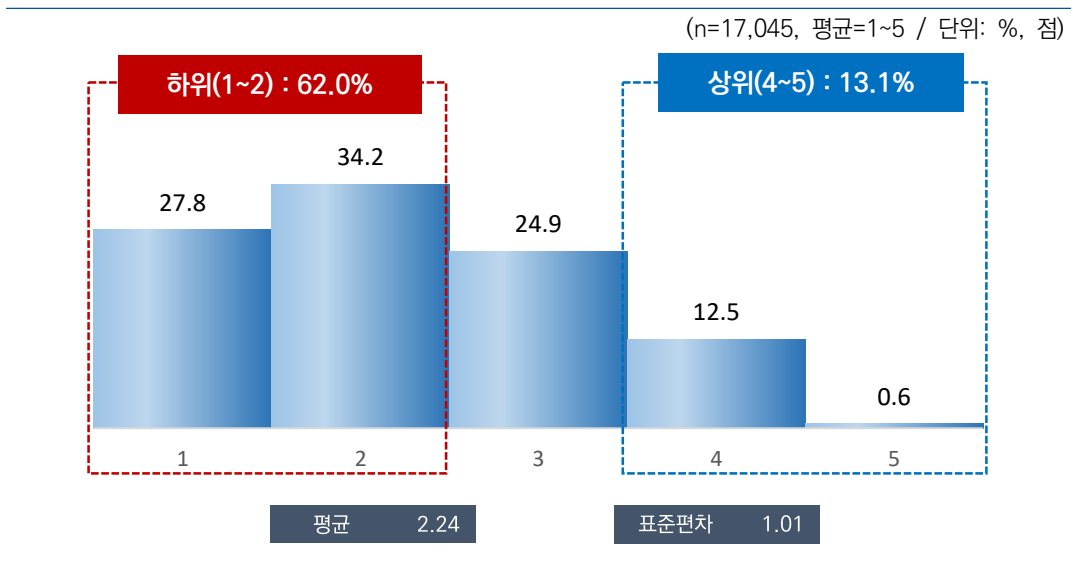

[그림 7-14] 내게 꼭 필요한 물건을 구하기가 어려웠다

나. 특성별 분석

‘코로나19로 인해 내게 꼭 필요한 물건을 구하기가 어려웠다’에 대한 동의 정도는 성별 및 연령별로는 큰 차이가 없었다. 지역별로는 인천(2.67점), 건강 상태별로는 보통(2.34점), 가구 소득별로는 500~600만원 이상(2.30점) 계층에서 동의 정도가 상대적으로 높게 나타났다.

[표 7-13] 내게 꼭 필요한 물건을 구하기가 어려웠다

(단위: %, 점)

구분	n	1	2	3	4	5	하위 (1-2) (%)	중간 (3) (%)	상위 (4-5) (%)	평균 (1-5)	표준 편차	유의성 검정 (t/F)	
전 체	(17,045)	27.8	34.2	24.9	12.5	0.6	62.0	24.9	13.1	2.24	1.01	-	
성별	남자	(8,471)	27.7	34.9	25.1	11.7	0.7	62.6	25.1	12.4	2.23	1.00	-1.399
	여자	(8,574)	27.9	33.6	24.7	13.2	0.6	61.5	24.7	13.8	2.25	1.02	(0.162)
연령별	15~19	(934)	28.9	31.8	25.8	11.9	1.6	60.7	25.8	13.5	2.26	1.05	1.211 (0.301)
	20대	(2,456)	29.6	33.1	24.5	12.1	0.7	62.7	24.5	12.7	2.21	1.02	
	30대	(2,415)	28.3	34.6	25.6	11.1	0.4	62.9	25.6	11.5	2.21	0.99	
	40대	(3,021)	27.2	35.0	24.9	12.3	0.7	62.1	24.9	13.0	2.24	1.01	
	50대	(3,258)	27.2	34.6	24.2	13.3	0.7	61.8	24.2	14.0	2.26	1.02	
	60대 이상	(4,961)	27.3	34.4	24.9	13.0	0.5	61.6	24.9	13.5	2.25	1.01	
지역별	서울	(2,854)	19.4	42.3	30.1	7.8	0.4	61.7	30.1	8.2	2.27	0.88	55.736 (0.000)***
	부산	(1,194)	33.2	40.1	17.4	9.3	0.0	73.3	17.4	9.3	2.03	0.94	
	대구	(853)	23.8	30.0	28.6	17.0	0.7	53.8	28.6	17.6	2.41	1.05	
	인천	(1,052)	12.4	35.9	25.1	25.1	1.5	48.3	25.1	26.6	2.67	1.03	
	광주	(522)	34.7	44.2	16.5	4.3	0.3	79.0	16.5	4.5	1.91	0.84	
	대전	(526)	18.8	36.4	37.3	7.1	0.4	55.2	37.3	7.5	2.34	0.88	
	울산	(407)	55.8	28.4	9.6	6.2	0.0	84.2	9.6	6.2	1.66	0.89	
	세종	(141)	26.4	35.6	23.8	14.2	0.0	62.0	23.8	14.2	2.26	1.01	
	경기	(3,923)	27.9	30.4	27.0	13.8	1.0	58.3	27.0	14.8	2.30	1.05	
	강원	(568)	41.1	29.2	16.1	13.1	0.7	70.2	16.1	13.7	2.03	1.07	
	충북	(575)	23.4	47.9	23.3	5.3	0.1	71.3	23.3	5.4	2.11	0.82	
	충남	(759)	23.6	27.2	36.7	12.1	0.3	50.8	36.7	12.5	2.38	0.99	
	전북	(651)	44.6	35.1	14.3	5.9	0.2	79.6	14.3	6.1	1.82	0.90	
	전남	(671)	40.2	38.7	13.4	7.0	0.7	78.9	13.4	7.7	1.89	0.93	
경북	(937)	25.0	19.7	27.8	25.3	2.2	44.7	27.8	27.5	2.60	1.17		
경남	(1,159)	34.9	24.7	23.2	17.2	0.1	59.5	23.2	17.2	2.23	1.11		
제주	(253)	28.3	51.0	14.3	5.8	0.6	79.3	14.3	6.4	1.99	0.85		
학력	중졸이하	(2,967)	30.5	33.8	23.2	11.8	0.7	64.3	23.2	12.4	2.18	1.02	5.913 (0.000)***
	고졸	(5,577)	26.7	35.1	24.7	13.0	0.6	61.8	24.7	13.6	2.26	1.01	
	대재이상	(8,248)	27.3	33.9	25.7	12.4	0.7	61.2	25.7	13.1	2.25	1.01	
	모름/무응답	(254)	35.9	30.8	22.2	10.5	0.5	66.7	22.2	11.1	2.09	1.02	
직업 유무	있다	(12,054)	27.3	35.1	25.1	12.0	0.5	62.4	25.1	12.5	2.23	1.00	-1.490
	없다	(4,991)	28.9	32.1	24.3	13.6	1.1	61.0	24.3	14.6	2.26	1.05	(0.136)
종사상 지위	임금근로자	(8,145)	28.0	34.9	25.9	10.8	0.5	62.9	25.9	11.3	2.21	0.98	6.462 (0.002)**
	자영업자	(3,396)	26.4	34.8	23.9	14.5	0.5	61.2	23.9	14.9	2.28	1.02	
	무급가족종사자	(513)	23.6	40.6	21.0	14.4	0.4	64.2	21.0	14.8	2.27	0.99	
고용 형태	상용근로자	(6,715)	28.7	34.1	26.3	10.5	0.4	62.8	26.3	10.9	2.20	0.98	-2.258
	임시/일용근로자	(1,429)	24.6	38.6	23.7	12.4	0.8	63.2	23.7	13.2	2.26	0.99	(0.024)*

구분		n	1	2	3	4	5	하위 (1-2) (%)	중간 (3) (%)	상위 (4-5) (%)	평균 (1~5)	표준 편차	유의성 검정 (t/F)
건강 상태	좋음	(10,715)	29.9	35.3	22.1	12.1	0.5	65.2	22.1	12.7	2.18	1.01	48.809 (0.000)***
	보통	(5,103)	23.1	33.0	31.2	12.1	0.7	56.0	31.2	12.8	2.34	0.99	
	나쁨	(1,226)	29.1	29.8	23.0	16.9	1.2	58.9	23.0	18.1	2.31	1.10	
개인 소득	소득 없음	(3,413)	30.2	32.3	24.2	12.2	1.1	62.5	24.2	13.3	2.22	1.04	0.560 (0.692)
	200만원 미만	(3,985)	27.2	34.8	24.9	12.6	0.6	62.0	24.9	13.2	2.25	1.01	
	200-300만원 미만	(4,510)	27.6	33.8	25.8	12.3	0.6	61.3	25.8	12.9	2.25	1.01	
	300-400만원 미만	(3,208)	26.0	36.3	25.3	12.1	0.4	62.2	25.3	12.5	2.25	0.98	
	400만원 이상	(1,930)	28.5	34.1	23.4	13.8	0.3	62.6	23.4	14.1	2.23	1.02	
혼인 상태	미혼	(5,541)	28.5	32.9	26.0	12.0	0.6	61.4	26.0	12.6	2.23	1.01	9.437 (0.000)***
	기혼	(8,562)	28.0	35.7	23.4	12.1	0.7	63.7	23.4	12.8	2.22	1.01	
	사별/이혼/별거	(2,942)	25.8	32.5	27.1	14.2	0.5	58.3	27.1	14.7	2.31	1.02	
가구 원수	1인	(4,259)	26.9	32.8	25.9	14.1	0.4	59.6	25.9	14.5	2.28	1.02	3.289 (0.001)**
	2인 이상	(12,786)	28.1	34.7	24.5	11.9	0.7	62.8	24.5	12.6	2.22	1.01	
주거 형태	자기집	(13,199)	28.0	34.8	24.1	12.4	0.7	62.8	24.1	13.1	2.23	1.01	4.034 (0.018)*
	전세	(2,619)	29.0	29.4	29.5	11.4	0.7	58.4	29.5	12.2	2.26	1.02	
	월세/사글세/무상	(1,227)	22.9	38.5	23.2	15.2	0.1	61.4	23.2	15.3	2.31	0.99	
주택 유형	단독주택	(5,524)	26.6	35.8	25.6	11.7	0.4	62.4	25.6	12.1	2.23	0.98	0.303 (0.739)
	아파트	(8,563)	28.8	32.7	24.4	13.4	0.7	61.5	24.4	14.1	2.24	1.03	
	연립/다세대/기타	(2,958)	27.2	35.6	25.0	11.2	1.0	62.9	25.0	12.1	2.23	1.00	
기초생활 수급	해당	(396)	27.9	37.6	21.2	12.5	0.9	65.4	21.2	13.4	2.21	1.01	-0.579 (0.563)
	비해당	(16,649)	27.8	34.1	25.0	12.5	0.6	62.0	25.0	13.1	2.24	1.01	
대문화 가정	해당	(73)	35.4	27.7	18.8	16.0	2.1	63.1	18.8	18.1	2.22	1.16	-0.155 (0.877)
	비해당	(16,972)	27.8	34.3	24.9	12.4	0.6	62.0	24.9	13.1	2.24	1.01	
가구 소득	소득 없음	(101)	33.6	31.4	23.5	10.9	0.6	65.0	23.5	11.5	2.14	1.03	5.401 (0.000)***
	200만원 미만	(2,229)	27.9	34.3	24.3	12.9	0.6	62.1	24.3	13.6	2.24	1.02	
	200-300만원 미만	(2,374)	27.6	31.1	27.2	13.5	0.6	58.7	27.2	14.0	2.28	1.03	
	300-400만원 미만	(2,895)	27.1	35.1	25.5	11.8	0.5	62.2	25.5	12.3	2.23	0.99	
	400-500만원 미만	(2,440)	26.5	36.3	23.8	12.3	1.1	62.8	23.8	13.4	2.25	1.02	
	500-600만원 미만	(2,689)	24.7	36.0	24.5	14.5	0.3	60.7	24.5	14.8	2.30	1.01	
	600만원 이상	(4,318)	30.9	33.1	24.3	11.0	0.7	64.0	24.3	11.7	2.17	1.01	

* p<0.05, ** p<0.01, *** p<0.001

2 나의 주거환경에 부정적인 영향을 미쳤다

가. 전체 분석

‘코로나19는 나의 주거환경에 부정적인 영향을 미쳤다’에 대한 동의 정도를 묻은 결과, 응답자의 11.9%는 5점 만점 기준 4점 이상으로 ‘그렇다’고 응답(상위: 4~5점)했고, 2점 이하 ‘그렇지 않다’는 응답은 63.1%(하위: 1~2점)로 나타났다.

동의 정도를 평균으로 환산하면 5점 만점 기준 2.18점이다.

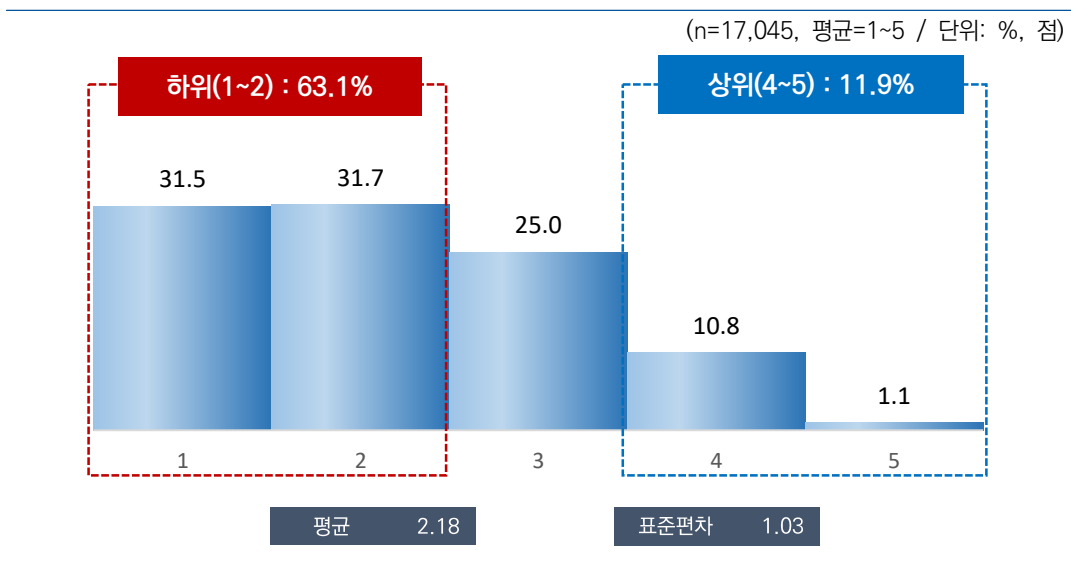

[그림 7-15] 나의 주거환경에 부정적인 영향을 미쳤다

나. 특성별 분석

‘코로나19는 나의 주거환경에 부정적인 영향을 미쳤다’에 대한 동의 정도는 성별로는 큰 차이가 없었으나, 연령별로는 15~19세(2.22점)가 가장 높고 20대(2.13점)가 가장 낮았다.

지역별로는 인천(2.56점), 종사상 지위별로는 무급가족종사자(2.29점), 건강 상태별로는 보통(2.29점), 주거 형태별로는 월세/사글세/무상(2.26점), 기초생활 수급 여부별로는 해당(2.29점) 계층에서 동의 정도가 상대적으로 높게 나타났다.

[표 7-14] 나의 주거환경에 부정적인 영향을 미쳤다

(단위: %, 점)

구분		n	1	2	3	4	5	하위 (1~2) (%)	중간 (3) (%)	상위 (4~5) (%)	평균 (1~5)	표준 편차	유의성 검정 (t/F)
전 체		(17,045)	31.5	31.7	25.0	10.8	1.1	63.1	25.0	11.9	2.18	1.03	-
성별	남자	(8,471)	30.8	32.3	24.7	11.0	1.2	63.1	24.7	12.2	2.19	1.03	1.287 (0.198)
	여자	(8,574)	32.1	31.1	25.3	10.7	0.9	63.1	25.3	11.6	2.17	1.03	
연령별	15~19	(934)	30.4	31.3	25.9	11.2	1.2	61.7	25.9	12.4	2.22	1.04	2.514 (0.028)*
	20대	(2,456)	32.5	33.2	24.2	9.0	1.1	65.7	24.2	10.1	2.13	1.00	
	30대	(2,415)	31.7	31.1	26.8	9.4	1.0	62.8	26.8	10.4	2.17	1.01	
	40대	(3,021)	30.7	30.7	26.1	11.6	1.0	61.4	26.1	12.6	2.21	1.04	
	50대	(3,258)	30.3	32.4	24.8	11.2	1.2	62.7	24.8	12.4	2.21	1.03	
	60대 이상	(4,961)	32.2	31.4	23.8	11.6	1.0	63.6	23.8	12.6	2.18	1.04	
지역별	서울	(2,854)	26.5	39.1	26.2	7.9	0.3	65.6	26.2	8.2	2.16	0.92	34.614 (0.000)***
	부산	(1,194)	39.3	32.0	21.4	6.9	0.3	71.3	21.4	7.3	1.97	0.96	
	대구	(853)	30.0	27.1	26.3	16.3	0.2	57.1	26.3	16.5	2.30	1.07	
	인천	(1,052)	15.9	34.4	28.8	19.5	1.4	50.3	28.8	20.9	2.56	1.02	
	광주	(522)	35.8	32.6	16.7	14.7	0.2	68.3	16.7	15.0	2.11	1.06	
	대전	(526)	21.6	34.9	37.2	5.8	0.5	56.5	37.2	6.3	2.29	0.89	
	울산	(407)	50.4	31.2	14.0	4.3	0.1	81.6	14.0	4.5	1.73	0.87	
	세종	(141)	17.8	34.5	36.4	10.4	0.8	52.4	36.4	11.2	2.42	0.93	
	경기	(3,923)	30.7	24.7	31.1	11.9	1.6	55.4	31.1	13.5	2.29	1.08	
	강원	(568)	34.5	31.3	20.7	12.5	0.9	65.9	20.7	13.4	2.14	1.06	
	충북	(575)	24.7	50.0	18.7	5.3	1.2	74.7	18.7	6.6	2.08	0.87	
	충남	(759)	28.5	33.8	25.2	12.0	0.6	62.3	25.2	12.6	2.22	1.01	
	전북	(651)	45.1	33.4	13.9	6.9	0.8	78.5	13.9	7.7	1.85	0.96	
	전남	(671)	49.1	26.9	14.3	8.6	1.0	76.0	14.3	9.7	1.86	1.03	
경북	(937)	30.7	26.6	22.8	14.5	5.3	57.3	22.8	19.9	2.37	1.21		
경남	(1,159)	37.8	27.9	22.1	12.1	0.0	65.7	22.1	12.1	2.09	1.04		
제주	(253)	30.6	45.6	17.0	6.1	0.7	76.2	17.0	6.8	2.01	0.89		
학력	중졸이하	(2,967)	34.7	31.5	22.5	10.1	1.3	66.1	22.5	11.4	2.12	1.04	10.685 (0.000)***
	고졸	(5,577)	29.9	31.5	25.8	12.0	0.9	61.3	25.8	12.9	2.23	1.03	
	대제이상	(8,248)	31.1	31.9	25.6	10.3	1.1	63.0	25.6	11.4	2.18	1.02	
	모름/무응답	(254)	42.8	28.7	17.6	10.6	0.4	71.5	17.6	11.0	1.97	1.03	
직업 유무	있다	(12,054)	30.7	32.1	25.7	10.6	1.0	62.7	25.7	11.6	2.19	1.02	1.491 (0.136)
	없다	(4,991)	33.4	30.7	23.3	11.4	1.3	64.0	23.3	12.6	2.16	1.05	

구분		n	1	2	3	4	5	하위 (1-2) (%)	중간 (3) (%)	상위 (4-5) (%)	평균 (1~5)	표준 편차	유의성 검정 (t/F)
총사상 지위	임금근로자	(8,145)	31.2	32.6	25.4	9.8	1.0	63.8	25.4	10.8	2.17	1.01	7.635 (0.000)***
	자영업자	(3,396)	29.8	31.0	26.2	12.2	0.9	60.7	26.2	13.1	2.23	1.04	
	무급가족종사자	(513)	28.2	30.9	26.2	13.5	1.2	59.1	26.2	14.7	2.29	1.06	
고용 형태	상용근로자	(6,715)	31.4	32.9	25.7	9.1	0.9	64.4	25.7	10.0	2.15	1.00	-2.967 (0.003)**
	임시/일용근로자	(1,429)	30.2	31.1	24.4	13.1	1.3	61.3	24.4	14.3	2.24	1.06	
건강 상태	좋음	(10,715)	33.7	32.2	22.9	10.5	0.7	65.9	22.9	11.3	2.13	1.02	47.478 (0.000)***
	보통	(5,103)	26.3	31.5	30.3	10.4	1.5	57.8	30.3	11.9	2.29	1.01	
	나쁨	(1,226)	33.6	27.6	21.6	15.1	2.0	61.2	21.6	17.1	2.24	1.13	
개인 소득	소득 없음	(3,413)	33.5	31.0	23.4	11.2	0.8	64.6	23.4	12.0	2.15	1.03	2.379 (0.049)*
	200만원 미만	(3,985)	32.3	31.8	23.7	10.6	1.7	64.1	23.7	12.2	2.18	1.05	
	200-300만원 미만	(4,510)	30.2	31.6	26.6	10.7	0.9	61.8	26.6	11.6	2.21	1.02	
	300-400만원 미만	(3,208)	29.6	32.6	26.0	11.0	0.9	62.1	26.0	11.9	2.21	1.02	
	400만원 이상	(1,930)	32.3	31.0	25.2	10.8	0.7	63.3	25.2	11.5	2.16	1.02	
혼인 상태	미혼	(5,541)	31.7	31.8	25.8	9.7	1.0	63.5	25.8	10.7	2.17	1.01	1.640 (0.194)
	기혼	(8,562)	31.3	31.9	24.6	11.1	1.1	63.2	24.6	12.2	2.19	1.03	
	사별/이혼/별거	(2,942)	31.4	30.8	24.6	12.2	1.0	62.2	24.6	13.2	2.21	1.05	
가구 원수	1인	(4,259)	31.6	31.8	24.8	10.8	0.9	63.4	24.8	11.8	2.18	1.03	-0.402 (0.688)
	2인 이상	(12,786)	31.4	31.6	25.0	10.8	1.1	63.0	25.0	11.9	2.19	1.03	
주거 형태	자기집	(13,199)	32.3	31.6	24.5	10.6	1.1	63.8	24.5	11.7	2.17	1.03	7.490 (0.001)***
	전세	(2,619)	29.5	31.8	26.1	11.6	1.0	61.3	26.1	12.6	2.23	1.03	
	월세/사글세/무상	(1,227)	27.1	32.3	28.4	11.8	0.4	59.4	28.4	12.2	2.26	1.00	
주택 유형	단독주택	(5,524)	29.5	31.6	27.7	10.2	1.0	61.1	27.7	11.2	2.22	1.01	4.304 (0.014)*
	아파트	(8,563)	32.8	30.8	23.9	11.2	1.2	63.7	23.9	12.4	2.17	1.05	
	연립/다세대/기타	(2,958)	31.1	34.2	23.1	10.8	0.8	65.3	23.1	11.6	2.16	1.01	
기초생활 수급	해당	(396)	33.0	25.7	21.6	18.5	1.1	58.8	21.6	19.6	2.29	1.14	1.865 (0.063)
	비해당	(16,649)	31.4	31.8	25.1	10.6	1.1	63.2	25.1	11.7	2.18	1.03	
다문화 가정	해당	(73)	38.0	25.8	26.4	9.2	0.6	63.8	26.4	9.8	2.09	1.04	-0.814 (0.416)
	비해당	(16,972)	31.4	31.7	25.0	10.8	1.1	63.1	25.0	11.9	2.18	1.03	
가구 소득	소득 없음	(101)	31.3	35.6	26.0	6.5	0.7	66.8	26.0	7.2	2.10	0.95	8.751 (0.000)***
	200만원 미만	(2,229)	34.9	30.5	21.7	11.4	1.4	65.5	21.7	12.8	2.14	1.06	
	200-300만원 미만	(2,374)	30.2	30.4	27.9	10.7	0.8	60.6	27.9	11.5	2.22	1.02	
	300-400만원 미만	(2,895)	29.2	31.6	26.8	11.5	0.9	60.8	26.8	12.4	2.23	1.02	
	400-500만원 미만	(2,440)	29.1	34.5	23.3	12.0	1.1	63.6	23.3	13.1	2.21	1.03	
	500-600만원 미만	(2,689)	29.5	31.7	25.2	12.2	1.4	61.2	25.2	13.7	2.24	1.05	
	600만원 이상	(4,318)	34.5	31.2	24.7	8.8	0.8	65.7	24.7	9.6	2.10	1.00	

* p<0.05, ** p<0.01, *** p<0.001

3 긴급하게 도움이 필요할 때 가족 외에 의논할 사람들이 있었다

가. 전체 분석

‘코로나19로 인해 긴급하게 도움이 필요할 때 가족 외에 의논할 사람들이 있었다’에 대한 동의 정도를 묻은 결과, 응답자의 26.4%는 5점 만점 기준 4점 이상으로 ‘그렇다’고 응답(상위: 4~5점)했고, 2점 이하 ‘그렇지 않다’는 응답은 42.9%(하위: 1~2점)로 나타났다.

동의 정도를 평균으로 환산하면 5점 만점 기준 2.68점이다.

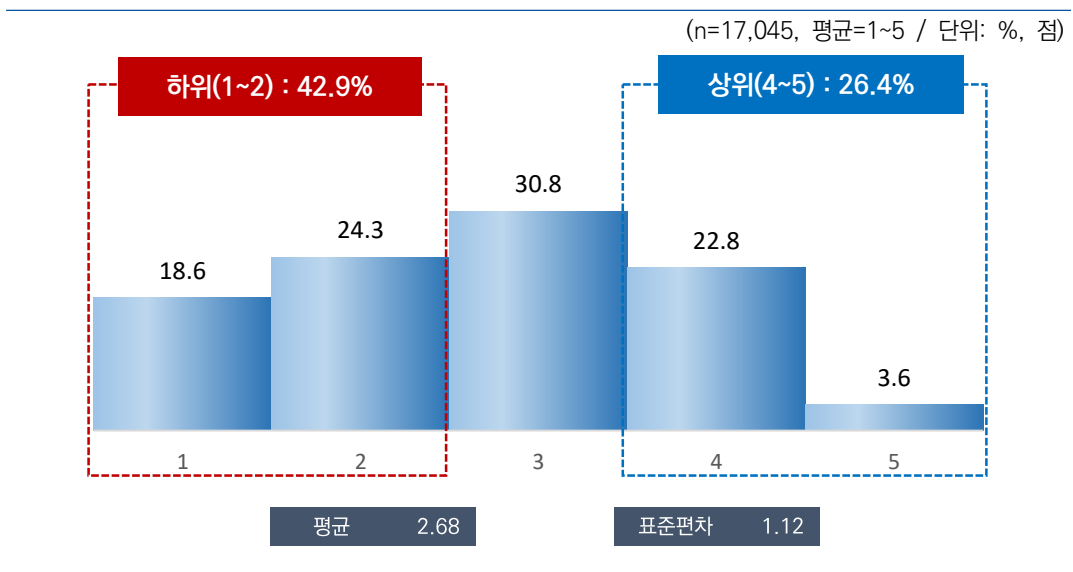

[그림 7-16] 긴급하게 도움이 필요할 때 가족 외에 의논할 사람들이 있었다

나. 특성별 분석

‘코로나19로 인해 긴급하게 도움이 필요할 때 가족 외에 의논할 사람들이 있었다’에 대한 동의 정도는 성별로는 큰 차이가 없었으나, 연령별로는 30대(2.74점)가 가장 높고, 60대 이상(2.63점)이 가장 낮았다.

지역별로는 인천(3.01점), 종사상 지위별로는 자영업자(2.74점), 혼인 상태별로는 기혼(2.73점), 주거 형태별로는 전세(2.72점), 가구 소득별로는 400~500만원 미만(2.81점) 계층에서 동의 정도가 상대적으로 높게 나타났다.

[표 7-15] 긴급하게 도움이 필요할 때 가족 외에 의논할 사람들이 있었다

(단위: %, 점)

구분	n	1	2	3	4	5	하위 (1~2) (%)	중간 (3) (%)	상위 (4~5) (%)	평균 (1~5)	표준 편차	유의성 검정 (t/F)	
전 체	(17,045)	18.6	24.3	30.8	22.8	3.6	42.9	30.8	26.4	2.68	1.12	-	
성별	남자	(8,471)	18.5	24.9	31.0	22.4	3.2	43.4	31.0	25.6	2.67	1.11	-1.888
	여자	(8,574)	18.6	23.7	30.6	23.2	3.9	42.3	30.6	27.1	2.70	1.13	(0.059)
연령별	15~19	(934)	20.4	22.1	30.8	21.8	5.0	42.5	30.8	26.7	2.69	1.17	4.107 (0.001)***
	20대	(2,456)	18.7	24.5	29.3	23.8	3.7	43.2	29.3	27.5	2.69	1.13	
	30대	(2,415)	17.3	24.8	29.1	24.3	4.5	42.2	29.1	28.8	2.74	1.14	
	40대	(3,021)	18.3	21.8	32.4	24.4	3.1	40.1	32.4	27.5	2.72	1.11	
	50대	(3,258)	18.6	23.5	31.9	22.3	3.6	42.2	31.9	25.9	2.69	1.12	
60대 이상	(4,961)	18.9	26.4	30.5	21.2	3.0	45.3	30.5	24.2	2.63	1.10		
지역별	서울	(2,854)	13.2	27.5	33.4	24.3	1.7	40.6	33.4	26.0	2.74	1.02	38.519 (0.000)***
	부산	(1,194)	24.0	32.4	24.2	17.2	2.2	56.5	24.2	19.4	2.41	1.10	
	대구	(853)	23.6	22.3	23.1	27.4	3.6	45.8	23.1	31.0	2.65	1.21	
	인천	(1,052)	11.8	17.3	32.9	34.4	3.6	29.1	32.9	37.9	3.01	1.06	
	광주	(522)	24.5	19.7	24.1	23.0	8.7	44.2	24.1	31.7	2.72	1.30	
	대전	(526)	15.0	16.3	38.0	22.7	8.0	31.3	38.0	30.7	2.92	1.14	
	울산	(407)	35.9	21.2	22.4	19.8	0.7	57.1	22.4	20.5	2.28	1.17	
	세종	(141)	12.3	27.4	32.3	26.2	1.7	39.7	32.3	28.0	2.78	1.03	
	경기	(3,923)	12.0	22.8	38.0	23.4	3.9	34.7	38.0	27.3	2.84	1.03	
	강원	(568)	27.6	23.2	22.5	20.9	5.8	50.8	22.5	26.7	2.54	1.25	
	충북	(575)	13.5	30.9	32.3	19.0	4.3	44.4	32.3	23.3	2.70	1.06	
	충남	(759)	6.8	25.8	37.1	25.7	4.6	32.6	37.1	30.3	2.95	0.98	
	전북	(651)	38.6	21.9	21.0	13.3	5.2	60.5	21.0	18.5	2.25	1.24	
	전남	(671)	28.4	16.7	22.3	30.3	2.3	45.1	22.3	32.6	2.61	1.25	
경북	(937)	26.9	24.1	23.9	20.2	5.0	51.0	23.9	25.2	2.52	1.22		
경남	(1,159)	24.7	26.4	30.6	16.1	2.1	51.1	30.6	18.3	2.45	1.09		
제주	(253)	28.4	39.3	18.3	11.1	2.8	67.7	18.3	13.9	2.21	1.06		
학력	중졸이하	(2,967)	21.9	25.3	28.3	20.3	4.2	47.2	28.3	24.5	2.60	1.16	7.753 (0.000)***
	고졸	(5,577)	17.6	23.6	34.0	21.7	3.1	41.1	34.0	24.9	2.69	1.09	
	대제이상	(8,248)	18.0	24.5	29.5	24.4	3.6	42.5	29.5	28.1	2.71	1.13	
	모름/무응답	(254)	19.6	24.0	30.2	21.8	4.4	43.6	30.2	26.2	2.67	1.15	

구분		n	1	2	3	4	5	하위 (1-2) (%)	중간 (3) (%)	상위 (4-5) (%)	평균 (1-5)	표준 편차	유의성 검정 (t/F)
직업 유무	있다	(12,054)	17.9	24.3	30.9	23.6	3.3	42.2	30.9	26.9	2.70	1.11	2.697
	없다	(4,991)	20.2	24.3	30.4	20.9	4.3	44.4	30.4	25.2	2.65	1.14	(0.007)**
총사상 지위	임금근로자	(8,145)	18.2	24.6	30.5	23.5	3.1	42.8	30.5	26.6	2.69	1.11	3.759 (0.023)*
	자영업자	(3,396)	16.8	23.6	31.9	24.1	3.6	40.4	31.9	27.7	2.74	1.11	
	무급가족종사자	(513)	20.7	23.8	30.4	21.1	4.0	44.6	30.4	25.0	2.64	1.14	
고용 형태	상용근로자	(6,715)	18.4	24.8	30.2	23.5	3.2	43.2	30.2	26.6	2.68	1.12	-0.897 (0.370)
	임시/일용근로자	(1,429)	17.2	23.8	32.4	24.0	2.7	41.0	32.4	26.6	2.71	1.09	
건강 상태	좋음	(10,715)	19.7	24.3	27.9	24.3	3.8	44.0	27.9	28.1	2.68	1.15	5.233 (0.005)**
	보통	(5,103)	15.9	23.5	37.1	20.4	3.1	39.4	37.1	23.5	2.71	1.06	
	나쁨	(1,226)	19.9	27.6	29.2	19.3	4.0	47.5	29.2	23.3	2.60	1.12	
개인 소득	소득 없음	(3,413)	22.2	23.5	29.9	20.3	4.1	45.7	29.9	24.4	2.61	1.16	14.009 (0.000)***
	200만원 미만	(3,985)	18.4	25.9	31.4	20.8	3.6	44.3	31.4	24.4	2.65	1.11	
	200-300만원 미만	(4,510)	18.1	24.4	31.5	23.0	3.0	42.5	31.5	26.0	2.68	1.10	
	300-400만원 미만	(3,208)	17.5	23.8	31.1	24.4	3.3	41.3	31.1	27.7	2.72	1.11	
	400만원 이상	(1,930)	15.5	23.0	28.9	28.3	4.3	38.5	28.9	32.6	2.83	1.13	
혼인 상태	미혼	(5,541)	19.4	23.8	30.6	22.3	3.8	43.2	30.6	26.1	2.67	1.13	16.291 (0.000)***
	기혼	(8,562)	18.0	23.2	30.7	24.5	3.6	41.2	30.7	28.1	2.73	1.13	
	사별/이혼/별거	(2,942)	18.5	28.4	31.3	18.8	2.9	47.0	31.3	21.7	2.59	1.08	
가구 원수	1인	(4,259)	19.9	27.6	30.2	19.5	2.7	47.6	30.2	22.2	2.57	1.09	-7.469 (0.000)***
	2인 이상	(12,786)	18.1	23.2	30.9	23.9	3.9	41.3	30.9	27.8	2.72	1.13	
주거 형태	자기집	(13,199)	18.9	24.2	30.0	23.2	3.7	43.1	30.0	26.9	2.69	1.13	4.317 (0.013)*
	전세	(2,619)	17.0	22.6	34.8	22.6	3.0	39.6	34.8	25.6	2.72	1.08	
	월세/사글세/무상	(1,227)	18.3	28.6	30.6	19.3	3.2	46.9	30.6	22.5	2.61	1.09	
주택 유형	단독주택	(5,524)	18.9	25.1	31.8	19.4	4.8	44.0	31.8	24.2	2.66	1.13	2.171 (0.114)
	아파트	(8,563)	18.4	24.0	30.1	24.3	3.2	42.3	30.1	27.6	2.70	1.12	
	연립/다세대/기타	(2,958)	18.5	23.8	30.7	24.6	2.3	42.3	30.7	27.0	2.68	1.10	
기초생활 수급	해당	(396)	24.2	29.3	29.4	15.7	1.4	53.5	29.4	17.0	2.41	1.06	-4.991 (0.000)***
	비해당	(16,649)	18.4	24.2	30.8	23.0	3.6	42.6	30.8	26.6	2.69	1.12	
대문화 가정	해당	(73)	22.9	18.8	29.6	23.5	5.1	41.7	29.6	28.7	2.69	1.21	0.048 (0.962)
	비해당	(16,972)	18.6	24.3	30.8	22.8	3.6	42.9	30.8	26.4	2.68	1.12	
가구 소득	소득 없음	(101)	27.0	27.9	30.9	13.6	0.6	54.9	30.9	14.2	2.33	1.04	26.629 (0.000)***
	200만원 미만	(2,229)	21.7	28.6	29.6	17.3	2.9	50.3	29.6	20.1	2.51	1.10	
	200-300만원 미만	(2,374)	21.0	25.1	32.3	18.6	3.0	46.1	32.3	21.6	2.57	1.10	
	300-400만원 미만	(2,895)	19.7	24.5	32.1	20.2	3.5	44.3	32.1	23.6	2.63	1.11	
	400-500만원 미만	(2,440)	17.4	20.7	30.0	27.4	4.5	38.1	30.0	31.8	2.81	1.15	
	500-600만원 미만	(2,689)	16.6	22.3	30.9	26.5	3.7	38.9	30.9	30.2	2.78	1.12	
	600만원 이상	(4,318)	16.5	24.7	30.0	25.0	3.8	41.2	30.0	28.8	2.75	1.12	

* p<0.05, ** p<0.01, *** p<0.001

4 내가 어떤 일이든 잘해낼 수 있다는 생각에 부정적인 영향을 미쳤다

가. 전체 분석

‘코로나19는 내가 어떤 일이든 잘해낼 수 있다는 생각에 부정적인 영향을 미쳤다’에 대한 동의 정도를 묻은 결과, 응답자의 12.9%는 5점 만점 기준 4점 이상으로 ‘그렇다’고 응답(상위: 4~5점)했고, 2점 이하 ‘그렇지 않다’는 응답은 59.6%(하위: 1~2점)로 나타났다.

동의 정도를 평균으로 환산하면 5점 만점 기준 2.28점이다.

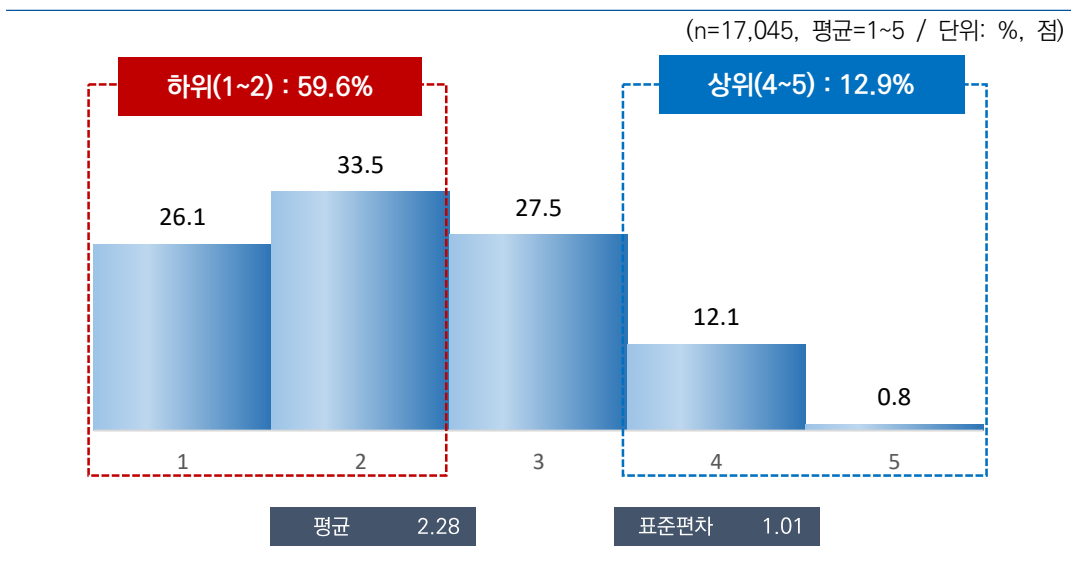

[그림 7-17] 내가 어떤 일이든 잘해낼 수 있다는 생각에 부정적인 영향을 미쳤다

나. 특성별 분석

‘코로나19는 내가 어떤 일이든 잘해낼 수 있다는 생각에 부정적인 영향을 미쳤다’에 대한 동의 정도는 성별 및 연령별로는 큰 차이가 없었다. 지역별로는 대구(2.49점), 건강 상태별로는 보통(2.40점) 계층에서 동의 정도가 상대적으로 높게 나타났다.

[표 7-16] 내가 어떤 일이든 잘해낼 수 있다는 생각에 부정적인 영향을 미쳤다

(단위: %, 점)

구분	n	1	2	3	4	5	하위 (1-2) (%)	중간 (3) (%)	상위 (4-5) (%)	평균 (1-5)	표준 편차	유의성 검정 (t/F)	
전 체	(17,045)	26.1	33.5	27.5	12.1	0.8	59.6	27.5	12.9	2.28	1.01	-	
성별	남자	(8,471)	25.4	33.8	27.4	12.4	0.9	59.2	27.4	13.3	2.30	1.01	1.963
	여자	(8,574)	26.8	33.1	27.5	11.8	0.8	60.0	27.5	12.5	2.27	1.01	(0.050)*
연령별	15~19	(934)	28.1	30.8	30.0	9.9	1.1	59.0	30.0	11.0	2.25	1.01	0.465 (0.803)
	20대	(2,456)	23.5	36.6	28.6	10.3	1.1	60.0	28.6	11.4	2.29	0.97	
	30대	(2,415)	25.2	34.1	28.0	12.0	0.8	59.3	28.0	12.8	2.29	1.00	
	40대	(3,021)	25.6	33.7	27.8	12.1	0.8	59.3	27.8	12.9	2.29	1.00	
	50대	(3,258)	26.7	33.3	25.6	13.7	0.7	60.0	25.6	14.5	2.29	1.03	
	60대 이상	(4,961)	27.4	32.1	27.3	12.4	0.7	59.6	27.3	13.2	2.27	1.02	
지역별	서울	(2,854)	18.8	38.8	33.1	9.1	0.2	57.6	33.1	9.3	2.33	0.89	60.151 (0.000)***
	부산	(1,194)	38.0	36.2	17.2	8.3	0.3	74.2	17.2	8.6	1.97	0.95	
	대구	(853)	27.9	22.4	25.2	21.7	2.8	50.3	25.2	24.5	2.49	1.19	
	인천	(1,052)	12.7	33.2	34.8	18.9	0.5	45.9	34.8	19.4	2.61	0.95	
	광주	(522)	30.3	35.6	21.6	11.2	1.2	65.9	21.6	12.4	2.17	1.02	
	대전	(526)	21.1	33.5	36.9	8.4	0.1	54.6	36.9	8.5	2.33	0.91	
	울산	(407)	55.2	27.0	13.3	4.5	0.0	82.2	13.3	4.5	1.67	0.87	
	세종	(141)	19.3	31.3	35.5	14.0	0.0	50.5	35.5	14.0	2.44	0.96	
	경기	(3,923)	17.6	34.9	32.1	14.5	0.8	52.5	32.1	15.4	2.46	0.97	
	강원	(568)	33.3	29.7	24.9	11.8	0.3	63.0	24.9	12.1	2.16	1.03	
	충북	(575)	19.8	47.0	24.1	8.4	0.7	66.8	24.1	9.1	2.23	0.89	
	충남	(759)	27.0	25.2	36.4	11.2	0.1	52.2	36.4	11.4	2.32	1.00	
	전북	(651)	45.2	32.2	18.0	4.4	0.2	77.4	18.0	4.6	1.82	0.89	
	전남	(671)	45.3	31.0	15.5	8.0	0.1	76.4	15.5	8.1	1.87	0.96	
경북	(937)	31.0	20.5	25.4	18.1	5.0	51.5	25.4	23.1	2.46	1.24		
경남	(1,159)	34.4	33.6	18.9	12.6	0.4	68.1	18.9	13.0	2.11	1.03		
제주	(253)	32.9	44.5	18.0	4.3	0.2	77.5	18.0	4.5	1.94	0.83		
학력	중졸이하	(2,967)	30.8	31.3	26.7	10.2	1.0	62.1	26.7	11.2	2.19	1.02	13.536 (0.000)***
	고졸	(5,577)	25.5	33.5	26.6	13.8	0.6	59.0	26.6	14.4	2.31	1.02	
	대재이상	(8,248)	24.5	34.3	28.5	11.7	0.9	58.9	28.5	12.6	2.30	1.00	
	모름/무응답	(254)	36.1	30.6	23.4	9.9	0.0	66.7	23.4	9.9	2.07	0.99	
직업 유무	있다	(12,054)	24.9	34.7	27.3	12.3	0.8	59.6	27.3	13.1	2.29	1.00	2.444
	없다	(4,991)	28.9	30.6	27.8	11.7	1.0	59.5	27.8	12.6	2.25	1.03	(0.015)*
총사상 지위	임금근로자	(8,145)	25.3	35.5	26.9	11.5	0.7	60.9	26.9	12.2	2.27	0.99	12.002 (0.000)***
	자영업자	(3,396)	23.5	32.7	28.5	14.3	0.9	56.3	28.5	15.2	2.36	1.02	
	무급가족종사자	(513)	28.2	33.7	25.7	11.0	1.4	61.9	25.7	12.4	2.24	1.03	
고용 형태	상용근로자	(6,715)	25.5	35.4	27.4	11.0	0.7	60.9	27.4	11.7	2.26	0.98	-1.379 (0.168)
	임시/일용근로자	(1,429)	24.4	36.2	25.0	13.9	0.5	60.6	25.0	14.4	2.30	1.00	

2022년 한국인의 행복조사(2차조사) - 기초분석 보고서 - ...

구분		n	1	2	3	4	5	하위 (1~2) (%)	중간 (3) (%)	상위 (4~5) (%)	평균 (1~5)	표준 편차	유의성 검정 (t/F)
건강 상태	좋음	(10,715)	27.7	35.3	25.2	11.2	0.7	62.9	25.2	11.9	2.22	1.00	56.069 (0.000)***
	보통	(5,103)	22.0	31.0	32.8	13.4	0.9	53.0	32.8	14.2	2.40	1.00	
	나쁨	(1,226)	29.7	28.3	25.6	14.8	1.7	58.0	25.6	16.5	2.31	1.10	
개인 소득	소득 없음	(3,413)	29.2	31.0	28.6	10.5	0.7	60.2	28.6	11.1	2.22	1.00	4.493 (0.001)**
	200만원 미만	(3,985)	28.2	31.3	26.6	12.5	1.3	59.5	26.6	13.8	2.27	1.05	
	200~300만원 미만	(4,510)	24.4	35.4	27.1	12.4	0.6	59.9	27.1	13.0	2.29	0.99	
	300~400만원 미만	(3,208)	23.5	35.2	27.6	13.1	0.7	58.6	27.6	13.8	2.32	1.00	
	400만원 이상	(1,930)	24.6	34.8	27.7	11.9	0.9	59.5	27.7	12.8	2.30	1.00	
혼인 상태	미혼	(5,541)	25.4	33.9	29.3	10.6	0.9	59.3	29.3	11.4	2.28	0.99	0.087 (0.917)
	기혼	(8,562)	26.0	33.9	26.6	12.7	0.8	59.9	26.6	13.5	2.28	1.01	
	사별/이혼/별거	(2,942)	27.6	31.5	26.5	13.4	0.8	59.2	26.5	14.3	2.28	1.04	
가구 원수	1인	(4,259)	27.2	33.3	27.0	11.8	0.7	60.4	27.0	12.6	2.26	1.01	-1.763 (0.078)
	2인 이상	(12,786)	25.8	33.6	27.6	12.2	0.9	59.3	27.6	13.1	2.29	1.01	
주거 형태	자기집	(13,199)	27.3	33.0	27.1	11.8	0.9	60.3	27.1	12.7	2.26	1.01	12.651 (0.000)***
	전세	(2,619)	22.2	34.2	30.0	12.8	0.9	56.4	30.0	13.7	2.36	0.99	
	월세/사글세/무상	(1,227)	21.9	37.3	26.6	13.7	0.4	59.2	26.6	14.1	2.33	0.98	
주택 유형	단독주택	(5,524)	26.7	33.4	27.2	11.8	0.9	60.1	27.2	12.8	2.27	1.01	4.916 (0.007)**
	아파트	(8,563)	27.3	32.4	27.2	12.4	0.7	59.7	27.2	13.1	2.27	1.02	
	연립/다세대/기타	(2,958)	21.6	36.9	28.8	11.8	0.8	58.5	28.8	12.7	2.33	0.97	
기초생활 수급	해당	(396)	29.0	35.0	20.9	13.9	1.1	64.1	20.9	15.0	2.23	1.05	-1.015 (0.310)
	비해당	(16,649)	26.0	33.4	27.6	12.1	0.8	59.5	27.6	12.9	2.28	1.01	
대문화 가정	해당	(73)	37.0	26.9	20.2	15.3	0.6	63.9	20.2	15.9	2.15	1.11	-1.064 (0.288)
	비해당	(16,972)	26.1	33.5	27.5	12.1	0.8	59.6	27.5	12.9	2.28	1.01	
가구 소득	소득 없음	(101)	22.0	40.3	32.8	4.9	0.0	62.3	32.8	4.9	2.21	0.84	4.207 (0.000)***
	200만원 미만	(2,229)	31.2	30.3	26.3	11.3	1.0	61.4	26.3	12.3	2.21	1.03	
	200~300만원 미만	(2,374)	26.2	33.3	26.6	13.3	0.6	59.5	26.6	13.9	2.29	1.02	
	300~400만원 미만	(2,895)	26.0	32.9	27.4	13.1	0.7	58.8	27.4	13.8	2.30	1.02	
	400~500만원 미만	(2,440)	25.6	33.5	27.1	12.7	1.1	59.1	27.1	13.8	2.30	1.02	
	500~600만원 미만	(2,689)	23.1	35.0	27.8	13.0	1.0	58.1	27.8	14.0	2.34	1.00	
	600만원 이상	(4,318)	25.8	34.5	28.5	10.5	0.7	60.3	28.5	11.2	2.26	0.98	

* p<0.05, ** p<0.01, *** p<0.001

5 나의 자존감에 부정적인 영향을 미쳤다

가. 전체 분석

‘코로나19는 나의 자존감에 부정적인 영향을 미쳤다’에 대한 동의 정도를 묻은 결과, 응답자의 11.2%는 5점 만점 기준 4점 이상으로 ‘그렇다’고 응답(상위: 4~5점)했고, 2점 이하 ‘그렇지 않다’는 응답은 62.4%(하위: 1~2점)로 나타났다.

동의 정도를 평균으로 환산하면 5점 만점 기준 2.20점이다.

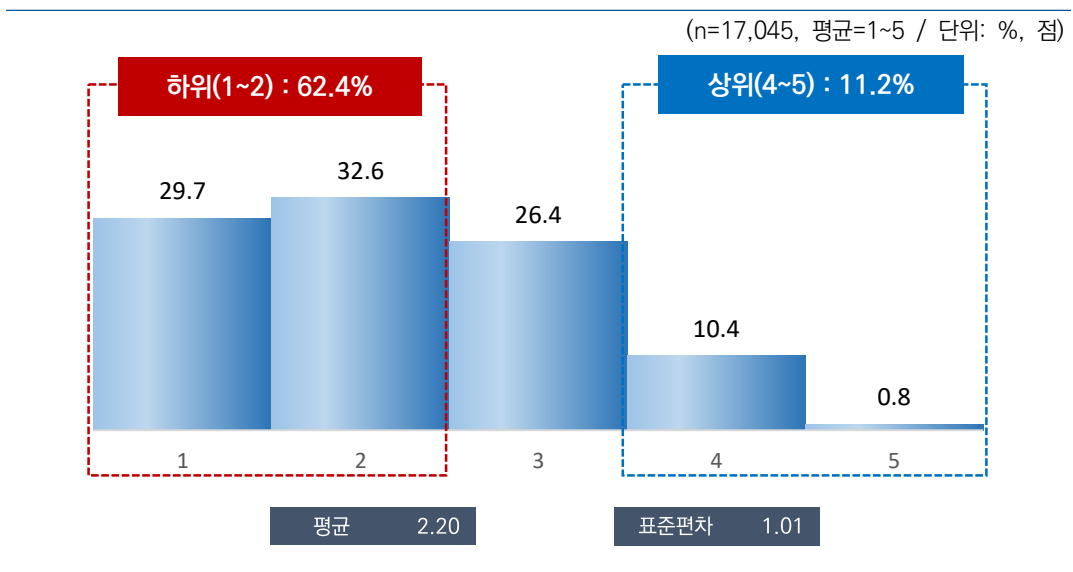

[그림 7-18] 나의 자존감에 부정적인 영향을 미쳤다

나. 특성별 분석

‘코로나19는 나의 자존감에 부정적인 영향을 미쳤다’에 대한 동의 정도는 성별로는 큰 차이가 없었으나, 연령별로는 40대(2.22점)가 가장 높고, 20대(2.18점)가 가장 낮았다. 지역별로는 인천(2.60점), 건강 상태별로는 보통(2.33점) 계층에서 동의 정도가 상대적으로 높게 나타났다.

[표 7-17] 나의 자존감에 부정적인 영향을 미쳤다

(단위: %, 점)

구분	n	1	2	3	4	5	하위 (1~2) (%)	중간 (3) (%)	상위 (4~5) (%)	평균 (1~5)	표준 편차	유의성 검정 (t/F)	
전 체	(17,045)	29.7	32.6	26.4	10.4	0.8	62.4	26.4	11.2	2.20	1.01	-	
성별	남자	(8,471)	28.9	32.6	27.6	10.2	0.7	61.5	27.6	10.9	2.21	0.99	1.498 (0.134)
	여자	(8,574)	30.5	32.7	25.3	10.6	1.0	63.2	25.3	11.5	2.19	1.02	
연령별	15~19	(934)	29.6	30.7	29.3	9.4	0.9	60.3	29.3	10.3	2.21	1.00	0.725 (0.605)
	20대	(2,456)	29.0	34.8	25.7	9.8	0.7	63.8	25.7	10.5	2.18	0.98	
	30대	(2,415)	30.7	32.3	26.5	9.8	0.7	63.0	26.5	10.5	2.17	1.00	
	40대	(3,021)	28.8	33.3	26.0	10.8	1.0	62.2	26.0	11.9	2.22	1.01	
	50대	(3,258)	28.8	33.6	26.2	10.9	0.6	62.4	26.2	11.4	2.21	1.00	
	60대 이상	(4,961)	30.8	31.0	26.6	10.7	0.9	61.8	26.6	11.6	2.20	1.02	
지역별	서울	(2,854)	21.0	42.5	27.5	9.0	0.1	63.4	27.5	9.1	2.25	0.89	58.197 (0.000)***
	부산	(1,194)	39.4	34.2	18.4	7.4	0.6	73.6	18.4	8.0	1.96	0.96	
	대구	(853)	26.9	26.6	23.6	20.6	2.2	53.6	23.6	22.8	2.45	1.15	
	인천	(1,052)	14.2	32.1	34.2	18.3	1.2	46.3	34.2	19.5	2.60	0.98	
	광주	(522)	37.5	31.9	23.1	6.8	0.6	69.4	23.1	7.5	2.01	0.97	
	대전	(526)	27.3	29.4	35.5	7.3	0.4	56.8	35.5	7.7	2.24	0.95	
	울산	(407)	51.0	33.3	11.3	4.4	0.0	84.3	11.3	4.4	1.69	0.84	
	세종	(141)	19.1	28.8	36.7	15.5	0.0	47.9	36.7	15.5	2.49	0.97	
	경기	(3,923)	24.7	29.4	33.5	11.2	1.2	54.1	33.5	12.4	2.35	1.01	
	강원	(568)	39.8	26.1	23.2	10.4	0.4	66.0	23.2	10.8	2.05	1.04	
	충북	(575)	23.1	46.0	25.6	4.8	0.5	69.1	25.6	5.3	2.14	0.84	
	충남	(759)	31.5	25.7	30.1	12.2	0.6	57.2	30.1	12.8	2.25	1.05	
	전북	(651)	50.4	32.7	13.8	3.1	0.0	83.2	13.8	3.1	1.69	0.82	
	전남	(671)	49.8	29.4	16.2	4.5	0.1	79.2	16.2	4.6	1.76	0.89	
경북	(937)	33.4	23.5	23.1	16.4	3.6	57.0	23.1	20.0	2.33	1.20		
경남	(1,159)	36.0	32.0	21.6	10.3	0.1	68.0	21.6	10.4	2.07	1.00		
제주	(253)	34.0	45.1	17.5	3.0	0.4	79.1	17.5	3.4	1.91	0.81		
학력	중졸이하	(2,967)	33.2	31.7	24.4	9.5	1.2	64.9	24.4	10.7	2.14	1.02	10.779 (0.000)***
	고졸	(5,577)	28.6	32.5	26.5	11.5	0.8	61.2	26.5	12.3	2.23	1.02	
	대재이상	(8,248)	28.8	33.2	27.3	10.1	0.7	62.0	27.3	10.8	2.21	0.99	
	모름/무응답	(254)	43.4	27.2	19.9	9.1	0.5	70.6	19.9	9.5	1.96	1.02	
직업 유무	있다	(12,054)	28.7	33.2	26.8	10.5	0.8	61.9	26.8	11.3	2.21	1.00	2.885 (0.004)**
	없다	(4,991)	32.1	31.3	25.5	10.2	0.9	63.4	25.5	11.1	2.17	1.02	
중상장 지위	임금근로자	(8,145)	29.3	33.7	26.8	9.6	0.7	63.0	26.8	10.2	2.19	0.98	12.159 (0.000)***
	자영업자	(3,396)	27.1	31.9	27.3	12.7	1.0	59.0	27.3	13.7	2.29	1.03	
	무급가족종사자	(513)	29.7	34.3	24.0	11.2	0.7	64.1	24.0	11.9	2.19	1.01	

구분		n	1	2	3	4	5	하위 (1-2) (%)	중간 (3) (%)	상위 (4-5) (%)	평균 (1-5)	표준 편차	유의성 검정 (t/F)
고용 형태	상용근로자	(6,715)	29.6	34.0	26.5	9.3	0.6	63.6	26.5	9.9	2.17	0.98	-2.338 (0.020)*
	임시/일용근로자	(1,429)	28.3	32.0	27.9	10.7	1.1	60.3	27.9	11.8	2.24	1.01	
건강 상태	좋음	(10,715)	31.7	34.2	23.8	9.7	0.6	65.9	23.8	10.3	2.13	0.99	66.108 (0.000)***
	보통	(5,103)	24.4	31.1	32.5	11.1	0.8	55.6	32.5	12.0	2.33	0.99	
	나쁨	(1,226)	34.8	25.1	23.7	13.9	2.5	59.9	23.7	16.4	2.24	1.14	
개인 소득	소득 없음	(3,413)	31.5	31.2	26.8	9.9	0.6	62.7	26.8	10.6	2.17	1.00	2.884 (0.021)*
	200만원 미만	(3,985)	32.3	31.2	24.9	10.4	1.3	63.4	24.9	11.7	2.17	1.04	
	200-300만원 미만	(4,510)	27.5	34.2	26.5	10.9	0.7	61.8	26.5	11.7	2.23	1.00	
	300-400만원 미만	(3,208)	28.5	32.8	27.6	10.5	0.6	61.2	27.6	11.2	2.22	0.99	
	400만원 이상	(1,930)	28.6	34.2	26.7	9.9	0.6	62.8	26.7	10.6	2.20	0.98	
혼인 상태	미혼	(5,541)	29.5	32.9	27.5	9.3	0.8	62.4	27.5	10.1	2.19	0.99	4.738 (0.009)**
	기혼	(8,562)	30.1	33.0	25.5	10.7	0.7	63.1	25.5	11.4	2.19	1.01	
	사별/이혼/별거	(2,942)	29.0	31.0	27.1	11.8	1.1	60.0	27.1	13.0	2.25	1.04	
가구 원수	1인	(4,259)	29.8	32.3	26.6	10.3	1.0	62.1	26.6	11.3	2.20	1.01	0.317 (0.752)
	2인 이상	(12,786)	29.7	32.7	26.4	10.4	0.8	62.4	26.4	11.2	2.20	1.00	
주거 형태	자기집	(13,199)	30.5	32.5	25.8	10.5	0.8	62.9	25.8	11.3	2.19	1.01	5.483 (0.004)**
	전세	(2,619)	27.4	32.2	28.7	10.7	0.9	59.6	28.7	11.7	2.26	1.01	
	월세/사글세/무상	(1,227)	26.6	35.4	28.1	9.3	0.7	61.9	28.1	9.9	2.22	0.96	
주택 유형	단독주택	(5,524)	29.5	33.0	26.3	10.3	0.9	62.6	26.3	11.2	2.20	1.00	4.802 (0.008)**
	아파트	(8,563)	31.1	31.6	25.9	10.6	0.8	62.7	25.9	11.3	2.18	1.01	
	연립/다세대/기타	(2,958)	26.1	34.8	28.1	10.2	0.8	60.9	28.1	11.0	2.25	0.98	
기초생활 수급	해당	(396)	34.2	30.6	24.2	11.1	0.0	64.7	24.2	11.1	2.12	1.01	-1.560 (0.119)
	비해당	(16,649)	29.6	32.7	26.5	10.4	0.8	62.3	26.5	11.2	2.20	1.01	
다문화 가정	해당	(73)	41.6	23.7	25.4	8.7	0.6	65.3	25.4	9.3	2.03	1.04	-1.447 (0.148)
	비해당	(16,972)	29.7	32.7	26.4	10.4	0.8	62.3	26.4	11.2	2.20	1.01	
가구 소득	소득 없음	(101)	27.4	36.2	30.5	5.9	0.0	63.6	30.5	5.9	2.15	0.90	6.966 (0.000)***
	200만원 미만	(2,229)	34.7	30.7	23.5	9.9	1.2	65.4	23.5	11.1	2.12	1.03	
	200-300만원 미만	(2,374)	27.3	33.1	27.3	11.6	0.7	60.4	27.3	12.3	2.25	1.00	
	300-400만원 미만	(2,895)	29.8	31.5	26.4	11.6	0.7	61.2	26.4	12.4	2.22	1.02	
	400-500만원 미만	(2,440)	29.8	32.1	25.5	11.3	1.3	61.9	25.5	12.6	2.22	1.03	
	500-600만원 미만	(2,689)	26.5	34.1	27.5	11.0	0.9	60.6	27.5	11.9	2.26	1.00	
	600만원 이상	(4,318)	30.5	33.5	27.1	8.5	0.4	63.9	27.1	8.9	2.15	0.97	

* p<0.05, ** p<0.01, *** p<0.001

6 나는 이전에 비해 부정적인 생각을 많이 하게 되었다

가. 전체 분석

‘코로나19로 인해 나는 이전에 비해 부정적인 생각을 많이 하게 되었다’에 대한 동의 정도를 묻은 결과, 응답자의 15.3%는 5점 만점 기준 4점 이상으로 ‘그렇다’고 응답(상위: 4~5점)했고, 2점 이하 ‘그렇지 않다’는 응답은 57.3%(하위: 1~2점)로 나타났다.

동의 정도를 평균으로 환산하면 5점 만점 기준 2.32점이다.

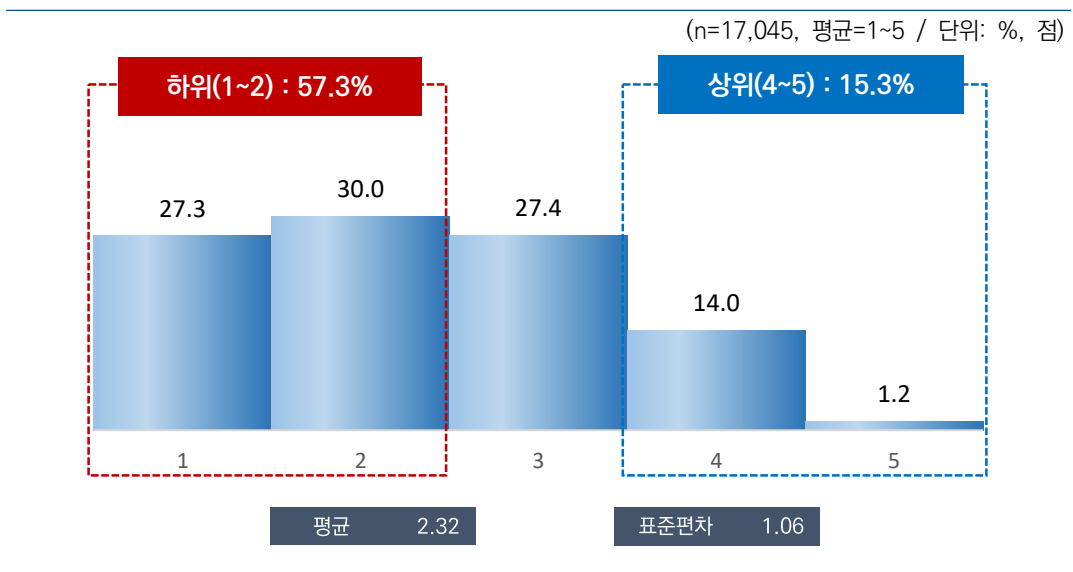

[그림 7-19] 나는 이전에 비해 부정적인 생각을 많이 하게 되었다

나. 특성별 분석

‘코로나19로 인해 나는 이전에 비해 부정적인 생각을 많이 하게 되었다’에 대한 동의 정도는 성별 및 연령별로는 큰 차이가 없었다. 지역별로는 인천(2.65점), 종사상 지위별로는 자영업자(2.43점), 고용 형태별로는 임시/일용근로자(2.40점), 건강 상태별로는 나쁨(2.43점) 계층에서 동의 정도가 상대적으로 높게 나타났다.

[표 7-18] 나는 이전에 비해 부정적인 생각을 많이 하게 되었다

(단위: %, 점)

구분	n	1	2	3	4	5	하위 (1~2) (%)	중간 (3) (%)	상위 (4~5) (%)	평균 (1~5)	표준 편차	유의성 검정 (t/F)	
전 체	(17,045)	27.3	30.0	27.4	14.0	1.2	57.3	27.4	15.3	2.32	1.06	-	
성별	남자	(8,471)	26.3	31.1	28.0	13.2	1.4	57.4	28.0	14.6	2.32	1.05	0.541 (0.588)
	여자	(8,574)	28.3	29.0	26.8	14.9	1.1	57.3	26.8	15.9	2.31	1.07	
연령별	15~19	(934)	31.0	26.6	28.5	12.5	1.4	57.6	28.5	13.8	2.27	1.07	1.098 (0.359)
	20대	(2,456)	26.9	30.7	27.4	13.6	1.3	57.7	27.4	14.9	2.32	1.05	
	30대	(2,415)	27.0	32.0	27.3	12.4	1.4	59.0	27.3	13.7	2.29	1.04	
	40대	(3,021)	27.1	29.4	27.6	14.7	1.2	56.5	27.6	16.0	2.34	1.06	
	50대	(3,258)	27.4	28.7	28.3	14.7	0.9	56.0	28.3	15.6	2.33	1.06	
	60대 이상	(4,961)	27.0	30.6	26.6	14.4	1.4	57.7	26.6	15.8	2.32	1.06	
지역별	서울	(2,854)	20.0	37.5	31.2	10.8	0.4	57.5	31.2	11.3	2.34	0.93	64.989 (0.000)***
	부산	(1,194)	40.3	33.7	18.2	7.5	0.3	74.0	18.2	7.7	1.94	0.95	
	대구	(853)	25.9	21.5	23.2	24.9	4.6	47.4	23.2	29.4	2.61	1.24	
	인천	(1,052)	13.9	31.1	32.1	21.5	1.4	45.0	32.1	22.9	2.65	1.01	
	광주	(522)	33.7	24.8	17.3	23.4	0.7	58.6	17.3	24.1	2.33	1.19	
	대전	(526)	19.2	35.3	35.3	9.7	0.5	54.5	35.3	10.2	2.37	0.92	
	울산	(407)	54.9	28.1	11.2	5.7	0.1	82.9	11.2	5.9	1.68	0.90	
	세종	(141)	19.8	25.2	39.4	15.2	0.4	45.0	39.4	15.6	2.51	0.99	
	경기	(3,923)	21.0	26.1	36.0	15.5	1.4	47.1	36.0	16.9	2.50	1.03	
	강원	(568)	31.7	30.0	22.3	15.7	0.4	61.6	22.3	16.0	2.23	1.07	
	충북	(575)	18.7	45.8	23.9	11.2	0.5	64.5	23.9	11.6	2.29	0.91	
	충남	(759)	23.1	26.3	35.5	14.7	0.4	49.3	35.5	15.1	2.43	1.01	
	전북	(651)	50.6	28.8	13.7	6.8	0.1	79.4	13.7	6.9	1.77	0.93	
	전남	(671)	50.1	21.5	14.3	14.0	0.1	71.6	14.3	14.1	1.93	1.10	
경북	(937)	28.4	21.6	25.5	18.5	6.1	50.0	25.5	24.5	2.52	1.25		
경남	(1,159)	34.7	31.5	20.5	12.2	1.1	66.2	20.5	13.3	2.14	1.06		
제주	(253)	33.7	44.7	16.6	4.7	0.3	78.4	16.6	5.0	1.93	0.85		
학력	중졸이하	(2,967)	30.7	28.9	25.5	13.2	1.6	59.6	25.5	14.8	2.26	1.08	7.784 (0.000)***
	고졸	(5,577)	26.2	30.0	27.3	15.4	1.1	56.1	27.3	16.5	2.35	1.06	
	대재이상	(8,248)	26.6	30.5	28.3	13.4	1.2	57.1	28.3	14.7	2.32	1.05	
	모름/무응답	(254)	34.8	29.9	23.2	12.0	0.2	64.7	23.2	12.2	2.13	1.03	
직업 유무	있다	(12,054)	26.3	30.6	28.0	13.9	1.2	56.8	28.0	15.2	2.33	1.05	2.792 (0.005)**
	없다	(4,991)	29.9	28.7	25.9	14.3	1.3	58.6	25.9	15.5	2.28	1.08	
종사상 지위	임금근로자	(8,145)	27.6	31.0	27.3	13.1	1.1	58.5	27.3	14.2	2.29	1.04	21.764 (0.000)***
	자영업자	(3,396)	23.2	29.6	29.6	16.0	1.6	52.8	29.6	17.6	2.43	1.06	
	무급가족종사자	(513)	25.9	30.0	29.0	13.7	1.4	55.9	29.0	15.0	2.35	1.05	

2022년 한국인의 행복조사(2차조사) - 기초분석 보고서 - ...

구분		n	1	2	3	4	5	하위 (1~2) (%)	중간 (3) (%)	상위 (4~5) (%)	평균 (1~5)	표준 편차	유의성 검정 (t/F)
고용 형태	상용근로자	(6,715)	28.1	31.0	27.6	12.4	0.9	59.2	27.6	13.2	2.27	1.03	-4.162 (0.000)***
	임시/일용근로자	(1,429)	24.9	30.7	25.8	16.6	1.9	55.6	25.8	18.6	2.40	1.09	
건강 상태	좋음	(10,715)	29.3	31.1	25.4	13.1	1.1	60.4	25.4	14.2	2.26	1.05	51.468 (0.000)***
	보통	(5,103)	22.6	29.3	32.5	14.2	1.4	51.9	32.5	15.6	2.42	1.03	
	나쁨	(1,226)	29.5	23.6	23.8	21.1	2.0	53.1	23.8	23.2	2.43	1.17	
개인 소득	소득 없음	(3,413)	30.4	28.0	27.3	13.2	1.1	58.4	27.3	14.2	2.26	1.06	3.718 (0.005)**
	200만원 미만	(3,985)	27.3	31.1	24.8	14.7	2.1	58.4	24.8	16.8	2.33	1.09	
	200~300만원 미만	(4,510)	26.3	29.7	27.7	15.2	1.2	56.0	27.7	16.4	2.35	1.06	
	300~400만원 미만	(3,208)	26.3	31.1	29.1	12.9	0.7	57.4	29.1	13.6	2.31	1.02	
	400만원 이상	(1,930)	25.9	30.4	29.5	13.4	0.8	56.3	29.5	14.2	2.33	1.03	
혼인 상태	미혼	(5,541)	27.5	29.7	28.6	12.9	1.3	57.2	28.6	14.2	2.31	1.05	1.044 (0.352)
	기혼	(8,562)	27.1	30.6	27.0	14.1	1.2	57.7	27.0	15.3	2.32	1.05	
	사별/이혼/별거	(2,942)	27.6	28.9	26.4	15.8	1.3	56.6	26.4	17.1	2.34	1.08	
가구 원수	1인	(4,259)	28.8	29.7	25.5	14.8	1.2	58.6	25.5	16.0	2.30	1.07	-1.534 (0.125)
	2인 이상	(12,786)	26.8	30.1	28.0	13.8	1.3	56.9	28.0	15.0	2.33	1.05	
주거 형태	자기집	(13,199)	27.4	30.2	27.4	13.8	1.3	57.6	27.4	15.0	2.31	1.06	1.137 (0.321)
	전세	(2,619)	27.8	27.4	30.2	13.2	1.4	55.2	30.2	14.6	2.33	1.06	
	월세/사글세/무상	(1,227)	25.5	33.4	21.7	18.7	0.6	58.9	21.7	19.4	2.36	1.07	
주택 유형	단독주택	(5,524)	25.8	30.6	28.2	14.1	1.3	56.4	28.2	15.3	2.34	1.05	2.780 (0.062)
	아파트	(8,563)	29.1	28.6	26.7	14.3	1.3	57.7	26.7	15.6	2.30	1.08	
	연립/다세대/기타	(2,958)	25.1	32.9	28.0	13.2	0.9	57.9	28.0	14.1	2.32	1.02	
기초생활 수급	해당	(396)	33.2	28.4	20.3	17.9	0.1	61.6	20.3	18.0	2.23	1.10	-1.628 (0.103)
	비해당	(16,649)	27.2	30.1	27.6	13.9	1.3	57.2	27.6	15.2	2.32	1.06	
다문화 가정	해당	(73)	42.9	22.0	14.8	14.0	6.2	64.9	14.8	20.3	2.19	1.30	-0.862 (0.391)
	비해당	(16,972)	27.2	30.1	27.5	14.0	1.2	57.3	27.5	15.2	2.32	1.06	
가구 소득	소득 없음	(101)	27.2	38.2	22.9	11.7	0.0	65.4	22.9	11.7	2.19	0.97	3.294 (0.003)**
	200만원 미만	(2,229)	30.7	31.2	21.8	14.4	1.9	61.9	21.8	16.3	2.26	1.10	
	200~300만원 미만	(2,374)	27.2	28.6	26.8	16.4	1.0	55.8	26.8	17.4	2.35	1.08	
	300~400만원 미만	(2,895)	26.4	28.4	30.1	14.2	0.9	54.9	30.1	15.1	2.35	1.05	
	400~500만원 미만	(2,440)	26.8	30.9	26.7	13.9	1.7	57.7	26.7	15.6	2.33	1.07	
	500~600만원 미만	(2,689)	25.4	30.8	28.8	13.8	1.3	56.1	28.8	15.1	2.35	1.04	
	600만원 이상	(4,318)	27.7	30.1	28.5	12.7	1.0	57.8	28.5	13.7	2.29	1.04	

* p<0.05, ** p<0.01, *** p<0.001

7 저축한 돈 또는 비상금이 감소했다

가. 전체 분석

‘코로나19로 인해 저축한 돈 또는 비상금이 감소했다’에 대한 동의 정도를 묻은 결과, 응답자의 18.1%는 5점 만점 기준 4점 이상으로 ‘그렇다’고 응답(상위: 4~5점)했고, 2점 이하 ‘그렇지 않다’는 응답은 55.0%(하위: 1~2점)로 나타났다.

동의 정도를 평균으로 환산하면 5점 만점 기준 2.40점이다.

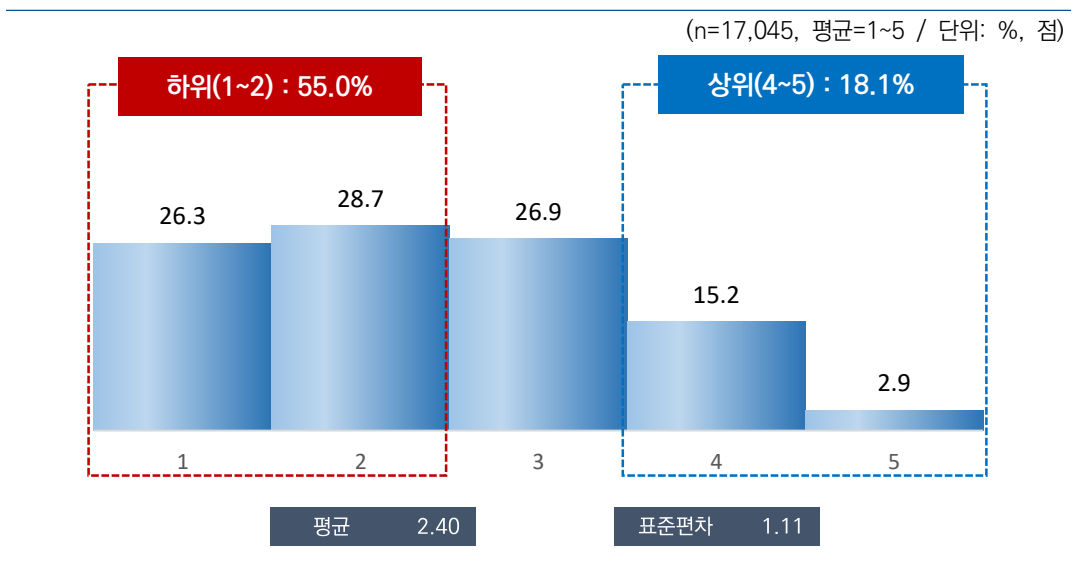

[그림 7-20] 저축한 돈 또는 비상금이 감소했다

나. 특성별 분석

‘코로나19로 인해 저축한 돈 또는 비상금이 감소했다’에 대한 동의 정도는 성별로는 큰 차이가 없었으나, 연령별로는 50대(2.49점)가 가장 높고 15~19세(2.20점)가 가장 낮았다.

지역별로는 인천(2.76점), 학력별로는 고졸(2.51점), 종사상 지위별로는 자영업자(2.72점), 고용 형태별로는 임시/일용근로자(2.48점), 건강 상태별로는 보통(2.51점), 주거 형태별로는 전세(2.51점), 주택 유형별로는 연립/다세대/기타(2.51점), 가구 소득별로는 400~500만원(2.49점) 계층에서 동의 정도가 상대적으로 높게 나타났다.

[표 7-19] 저축한 돈 또는 비상금이 감소했다

(단위: %, 점)

구분	n	1	2	3	4	5	하위 (1~2) (%)	중간 (3) (%)	상위 (4~5) (%)	평균 (1~5)	표준 편차	유의성 검정 (t/F)	
전 체	(17,045)	26.3	28.7	26.9	15.2	2.9	55.0	26.9	18.1	2.40	1.11	-	
성별	남자	(8,471)	25.7	29.1	26.8	15.6	2.8	54.8	26.8	18.4	2.41	1.11	1.289 (0.197)
	여자	(8,574)	26.8	28.4	27.0	14.8	2.9	55.2	27.0	17.8	2.39	1.12	
연령별	15~19	(934)	31.2	31.2	25.7	9.9	2.0	62.4	25.7	11.9	2.20	1.05	15.648 (0.000)***
	20대	(2,456)	26.4	31.4	26.6	13.3	2.3	57.8	26.6	15.7	2.34	1.08	
	30대	(2,415)	27.8	29.4	25.9	14.3	2.5	57.2	25.9	16.9	2.34	1.10	
	40대	(3,021)	24.8	26.2	29.6	16.3	3.2	51.0	29.6	19.4	2.47	1.12	
	50대	(3,258)	23.9	28.0	26.1	19.0	3.0	51.9	26.1	22.0	2.49	1.14	
	60대 이상	(4,961)	27.0	28.6	26.6	14.6	3.1	55.7	26.6	17.7	2.38	1.12	
지역별	서울	(2,854)	16.8	32.9	31.4	16.6	2.3	49.6	31.4	18.9	2.55	1.03	50.201 (0.000)***
	부산	(1,194)	29.7	35.5	22.6	9.8	2.4	65.2	22.6	12.2	2.20	1.05	
	대구	(853)	24.5	21.4	27.8	21.0	5.3	45.9	27.8	26.4	2.61	1.21	
	인천	(1,052)	12.4	30.9	30.0	21.6	5.1	43.3	30.0	26.7	2.76	1.08	
	광주	(522)	35.3	35.7	15.2	10.0	3.9	71.0	15.2	13.8	2.11	1.11	
	대전	(526)	29.9	25.3	34.1	9.3	1.5	55.1	34.1	10.8	2.27	1.04	
	울산	(407)	47.2	28.3	13.5	8.3	2.7	75.5	13.5	11.0	1.91	1.09	
	세종	(141)	20.9	24.3	39.9	15.0	0.0	45.2	39.9	15.0	2.49	0.99	
	경기	(3,923)	24.7	22.4	30.6	19.2	3.2	47.0	30.6	22.4	2.54	1.15	
	강원	(568)	31.2	25.2	27.2	14.9	1.5	56.4	27.2	16.3	2.30	1.11	
	충북	(575)	16.9	42.9	27.5	10.2	2.6	59.7	27.5	12.8	2.39	0.97	
	충남	(759)	29.8	28.7	26.5	13.7	1.4	58.5	26.5	15.0	2.28	1.07	
	전북	(651)	42.0	27.9	22.6	6.3	1.2	70.0	22.6	7.5	1.97	1.00	
	전남	(671)	47.1	25.9	14.8	9.2	2.9	73.1	14.8	12.1	1.95	1.12	
	경북	(937)	24.5	22.5	25.2	21.6	6.1	47.0	25.2	27.7	2.62	1.24	
경남	(1,159)	32.2	35.6	21.6	10.0	0.6	67.8	21.6	10.6	2.11	0.99		
제주	(253)	33.1	37.0	18.5	9.3	2.0	70.2	18.5	11.3	2.10	1.03		
학력	중졸이하	(2,967)	31.6	29.2	25.0	12.0	2.2	60.8	25.0	14.2	2.24	1.09	52.104 (0.000)***
	고졸	(5,577)	23.6	27.5	27.2	17.9	3.8	51.1	27.2	21.6	2.51	1.14	
	대제이상	(8,248)	25.5	29.5	27.7	14.8	2.5	55.0	27.7	17.3	2.39	1.09	
	모름/무응답	(254)	48.2	24.3	15.1	9.5	2.9	72.5	15.1	12.4	1.94	1.13	

구분		n	1	2	3	4	5	하위 (1-2) (%)	중간 (3) (%)	상위 (4-5) (%)	평균 (1-5)	표준 편차	유의성 검정 (t/F)
직업 유무	있다	(12,054)	24.9	28.4	27.0	16.6	3.1	53.3	27.0	19.7	2.45	1.12	9.096
	없다	(4,991)	29.7	29.4	26.5	12.0	2.4	59.1	26.5	14.3	2.28	1.08	(0.000)***
총사상 지위	임금근로자	(8,145)	27.2	30.4	26.7	13.6	2.1	57.7	26.7	15.7	2.33	1.08	150.984
	자영업자	(3,396)	19.2	23.8	27.9	23.9	5.3	43.0	27.9	29.1	2.72	1.17	(0.000)***
	무급가족종사자	(513)	24.9	27.6	27.0	17.0	3.6	52.5	27.0	20.5	2.47	1.14	
고용 형태	상용근로자	(6,715)	28.0	30.6	27.0	12.4	1.9	58.6	27.0	14.4	2.30	1.06	-5.494
	임시/일용근로자	(1,429)	23.8	29.4	25.0	18.8	3.0	53.2	25.0	21.8	2.48	1.13	(0.000)***
건강 상태	좋음	(10,715)	27.6	30.0	25.0	15.2	2.2	57.6	25.0	17.4	2.34	1.10	38.657
	보통	(5,103)	22.4	26.8	31.7	15.6	3.5	49.2	31.7	19.1	2.51	1.10	(0.000)***
	나쁨	(1,226)	31.1	25.3	23.6	14.3	5.7	56.4	23.6	20.0	2.38	1.22	
개인 소득	소득 없음	(3,413)	29.6	29.0	26.7	12.7	2.0	58.6	26.7	14.6	2.28	1.08	13.175
	200만원 미만	(3,985)	27.7	27.5	25.9	15.2	3.6	55.2	25.9	18.9	2.40	1.15	(0.000)***
	200-300만원 미만	(4,510)	24.7	30.4	26.7	15.2	3.0	55.2	26.7	18.2	2.41	1.10	
	300-400만원 미만	(3,208)	24.8	28.1	27.2	17.6	2.4	52.9	27.2	19.9	2.45	1.11	
	400만원 이상	(1,930)	23.7	27.7	29.2	16.0	3.4	51.3	29.2	19.5	2.48	1.12	
혼인 상태	미혼	(5,541)	27.5	29.6	27.8	12.7	2.3	57.2	27.8	15.0	2.33	1.08	16.195
	기혼	(8,562)	25.4	28.2	26.9	16.4	3.0	53.7	26.9	19.4	2.43	1.12	(0.000)***
	사별/이혼/별거	(2,942)	26.5	28.4	25.0	16.6	3.5	54.9	25.0	20.1	2.42	1.15	
가구 원수	1인	(4,259)	27.1	28.2	25.7	15.7	3.2	55.4	25.7	19.0	2.40	1.14	0.031
	2인 이상	(12,786)	26.0	28.9	27.3	15.1	2.7	54.9	27.3	17.8	2.40	1.11	(0.976)
주거 형태	자기집	(13,199)	27.0	28.7	27.0	14.7	2.6	55.7	27.0	17.3	2.37	1.11	17.181
	전세	(2,619)	23.6	27.2	27.1	18.6	3.5	50.8	27.1	22.1	2.51	1.14	(0.000)***
	월세/사글세/무상	(1,227)	24.3	32.2	25.3	14.4	3.8	56.4	25.3	18.2	2.41	1.12	
주택 유형	단독주택	(5,524)	26.3	28.9	27.9	14.2	2.7	55.2	27.9	16.9	2.38	1.10	17.827
	아파트	(8,563)	27.3	28.6	26.5	15.2	2.4	55.9	26.5	17.6	2.37	1.11	(0.000)***
	연립/다세대/기타	(2,958)	23.5	28.6	26.2	17.2	4.5	52.1	26.2	21.7	2.51	1.16	
기초생활 수급	해당	(396)	32.4	32.8	22.2	12.1	0.5	65.2	22.2	12.6	2.15	1.03	-4.738
	비해당	(16,649)	26.1	28.6	27.0	15.3	2.9	54.8	27.0	18.2	2.40	1.12	(0.000)***
대문화 가정	해당	(73)	38.6	24.7	13.6	15.9	7.3	63.3	13.6	23.2	2.29	1.32	-0.714
	비해당	(16,972)	26.2	28.7	26.9	15.2	2.8	55.0	26.9	18.1	2.40	1.11	(0.478)
가구 소득	소득 없음	(101)	28.7	28.0	37.4	4.5	1.4	56.7	37.4	5.9	2.22	0.96	8.427
	200만원 미만	(2,229)	30.8	27.6	24.7	13.8	3.1	58.4	24.7	16.9	2.31	1.14	(0.000)***
	200-300만원 미만	(2,374)	26.6	28.5	25.4	15.4	4.2	55.1	25.4	19.5	2.42	1.15	
	300-400만원 미만	(2,895)	25.6	26.5	28.3	17.6	1.9	52.2	28.3	19.5	2.44	1.11	
	400-500만원 미만	(2,440)	23.6	28.5	26.4	18.3	3.3	52.1	26.4	21.6	2.49	1.13	
	500-600만원 미만	(2,689)	23.2	31.0	29.1	14.6	2.1	54.2	29.1	16.7	2.41	1.06	
	600만원 이상	(4,318)	27.6	29.6	26.6	13.3	2.9	57.2	26.6	16.2	2.34	1.10	

* p<0.05, ** p<0.01, *** p<0.001

8 자기계발을 위한 기회가 줄었다

가. 전체 분석

‘코로나19로 인해 자기계발을 위한 기회가 줄었다(교육, 창업 등)’에 대한 동의 정도를 묻은 결과, 응답자의 21.5%는 5점 만점 기준 4점 이상으로 ‘그렇다’고 응답(상위: 4~5점)했고, 2점 이하 ‘그렇지 않다’는 응답은 49.3%(하위: 1~2점)로 나타났다.

동의 정도를 평균으로 환산하면 5점 만점 기준 2.53점이다.

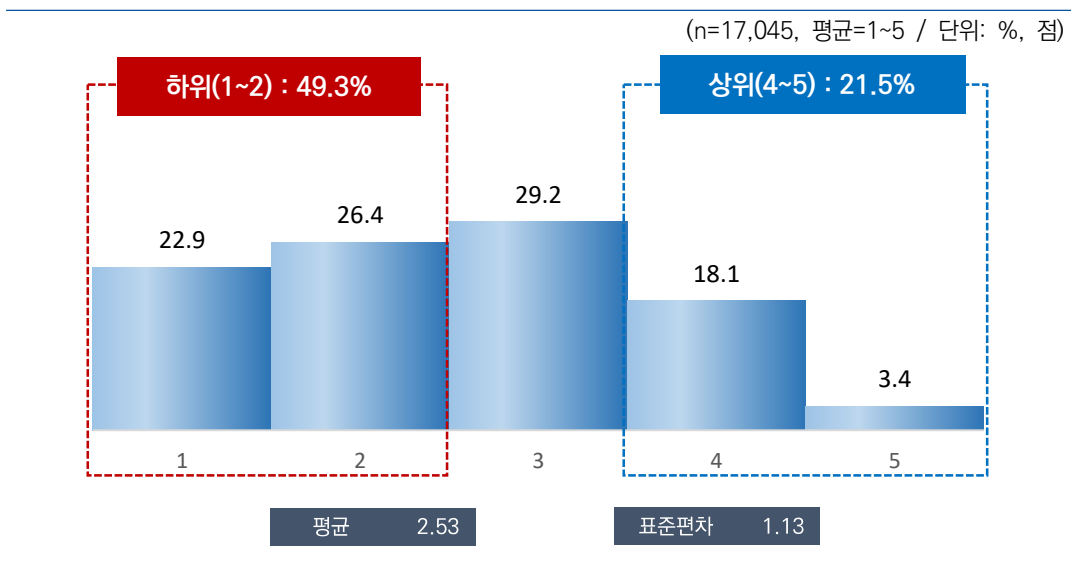

[그림 7-21] 자기계발을 위한 기회가 줄었다

나. 특성별 분석

‘코로나19로 인해 자기계발을 위한 기회가 줄었다’에 대한 동의 정도는 성별로는 큰 차이가 없었으나, 연령별로는 20대(2.68점)가 가장 높고, 60대 이상(2.35점)이 가장 낮았다.

지역별로는 인천(2.92점), 학력별로는 대재 이상(2.63점), 개인 소득별로는 400만원 이상(2.63점), 혼인 상태별로는 미혼(2.64점), 주거 형태별로는 전세(2.68점), 주택 유형별로는 연립/다세대/기타(2.66점) 계층에서 동의 정도가 상대적으로 높게 나타났다.

[표 7-20] 자기계발을 위한 기회가 줄었다

(단위: %, 점)

구분		n	1	2	3	4	5	하위 (1~2) (%)	중간 (3) (%)	상위 (4~5) (%)	평균 (1~5)	표준 편차	유의성 검정 (t/F)
전 체		(17,045)	22.9	26.4	29.2	18.1	3.4	49.3	29.2	21.5	2.53	1.13	-
성별	남자	(8,471)	22.1	26.1	29.8	18.7	3.2	48.3	29.8	22.0	2.55	1.12	2.334 (0.020)*
	여자	(8,574)	23.6	26.6	28.7	17.5	3.5	50.3	28.7	21.1	2.51	1.13	
연령별	15-19	(934)	22.3	22.3	27.7	22.0	5.7	44.6	27.7	27.8	2.67	1.21	43.465 (0.000)***
	20대	(2,456)	19.7	24.0	29.1	22.9	4.3	43.7	29.1	27.2	2.68	1.15	
	30대	(2,415)	20.5	24.1	30.6	19.5	5.2	44.7	30.6	24.7	2.65	1.16	
	40대	(3,021)	21.6	25.9	29.7	19.8	3.0	47.5	29.7	22.7	2.57	1.12	
	50대	(3,258)	21.1	28.8	29.6	17.8	2.6	50.0	29.6	20.4	2.52	1.09	
	60대 이상	(4,961)	27.6	28.1	28.3	13.6	2.3	55.7	28.3	15.9	2.35	1.09	
지역별	서울	(2,854)	13.5	28.8	33.8	20.6	3.2	42.4	33.8	23.8	2.71	1.04	72.548 (0.000)***
	부산	(1,194)	34.9	34.5	17.8	11.9	0.9	69.5	17.8	12.8	2.09	1.04	
	대구	(853)	21.4	20.2	29.8	22.9	5.7	41.7	29.8	28.6	2.71	1.20	
	인천	(1,052)	9.6	26.3	31.5	27.6	4.9	36.0	31.5	32.5	2.92	1.06	
	광주	(522)	32.4	26.8	22.6	12.6	5.6	59.2	22.6	18.2	2.32	1.21	
	대전	(526)	16.3	25.1	46.9	9.1	2.7	41.4	46.9	11.8	2.57	0.96	
	울산	(407)	48.8	29.3	17.0	4.9	0.0	78.1	17.0	4.9	1.78	0.90	
	세종	(141)	19.1	24.0	41.6	15.0	0.4	43.1	41.6	15.4	2.54	0.98	
	경기	(3,923)	16.1	23.8	35.7	21.3	3.2	39.9	35.7	24.4	2.72	1.07	
	강원	(568)	31.1	24.1	18.6	20.0	6.2	55.2	18.6	26.2	2.46	1.28	
	충북	(575)	15.0	35.3	32.0	16.2	1.5	50.3	32.0	17.7	2.54	0.98	
	충남	(759)	23.8	24.2	34.5	16.6	0.9	48.0	34.5	17.5	2.47	1.06	
	전북	(651)	42.7	23.9	15.2	17.5	0.7	66.6	15.2	18.2	2.10	1.16	
	전남	(671)	45.1	23.4	15.4	9.6	6.5	68.5	15.4	16.1	2.09	1.25	
경북	(937)	23.5	18.2	27.2	20.9	10.1	41.7	27.2	31.1	2.76	1.30		
경남	(1,159)	32.8	29.7	23.4	13.7	0.4	62.5	23.4	14.1	2.19	1.05		
제주	(253)	30.7	40.6	18.1	8.7	1.9	71.3	18.1	10.6	2.10	1.00		
학력	중졸이하	(2,967)	30.6	24.6	26.6	15.2	3.1	55.2	26.6	18.2	2.35	1.15	63.450 (0.000)***
	고졸	(5,577)	21.9	28.9	29.9	17.1	2.2	50.8	29.9	19.3	2.49	1.08	
	대재이상	(8,248)	20.2	25.3	30.0	20.1	4.3	45.6	30.0	24.4	2.63	1.14	
	모름/무응답	(254)	41.2	25.8	20.6	11.4	1.1	67.0	20.6	12.5	2.05	1.08	
직업	있다	(12,054)	21.5	26.9	30.2	18.2	3.2	48.4	30.2	21.4	2.55	1.11	3.560 (0.000)***
	없다	(4,991)	26.2	25.1	26.9	18.0	3.7	51.4	26.9	21.7	2.48	1.17	

2022년 한국인의 행복조사(2차조사) - 기초분석 보고서 - ...

구분		n	1	2	3	4	5	하위 (1~2) (%)	중간 (3) (%)	상위 (4~5) (%)	평균 (1~5)	표준 편차	유의성 검정 (t/F)
총사상 지위	임금근로자	(8,145)	21.0	27.2	29.6	18.7	3.5	48.2	29.6	22.2	2.57	1.12	5.206 (0.005)**
	자영업자	(3,396)	22.3	25.8	32.0	17.6	2.4	48.0	32.0	20.0	2.52	1.09	
	무급가족종사자	(513)	24.8	29.8	27.5	13.8	4.1	54.6	27.5	17.9	2.42	1.12	
고용 형태	상용근로자	(6,715)	20.9	27.2	29.1	18.9	3.8	48.2	29.1	22.7	2.57	1.13	1.473 (0.141)
	임시/일용근로자	(1,429)	21.2	27.0	31.9	17.8	2.2	48.2	31.9	19.9	2.53	1.08	
건강 상태	좋음	(10,715)	22.8	26.9	27.5	19.0	3.9	49.6	27.5	22.9	2.54	1.15	39.340 (0.000)***
	보통	(5,103)	20.5	25.3	34.3	17.4	2.5	45.9	34.3	19.8	2.56	1.07	
	나쁨	(1,226)	33.6	26.4	23.4	14.1	2.5	60.0	23.4	16.6	2.25	1.14	
개인 소득	소득 없음	(3,413)	24.7	24.7	28.9	17.5	4.1	49.4	28.9	21.7	2.52	1.16	20.472 (0.000)***
	200만원 미만	(3,985)	27.3	26.4	27.4	16.2	2.7	53.7	27.4	18.9	2.40	1.13	
	200~300만원 미만	(4,510)	21.4	27.5	30.1	17.9	3.1	48.9	30.1	21.1	2.54	1.11	
	300~400만원 미만	(3,208)	19.5	26.1	31.5	19.8	3.1	45.6	31.5	22.9	2.61	1.10	
	400만원 이상	(1,930)	19.6	27.2	27.9	20.8	4.4	46.8	27.9	25.3	2.63	1.14	
혼인 상태	미혼	(5,541)	21.2	23.6	29.9	20.8	4.4	44.8	29.9	25.2	2.64	1.16	67.796 (0.000)***
	기혼	(8,562)	22.5	27.4	28.8	18.2	3.2	49.8	28.8	21.3	2.52	1.12	
	사별/이혼/별거	(2,942)	27.2	28.8	29.0	12.9	2.1	56.0	29.0	15.0	2.34	1.07	
가구 원수	1인	(4,259)	25.6	28.1	28.2	15.6	2.6	53.6	28.2	18.1	2.41	1.10	-7.652 (0.000)***
	2인 이상	(12,786)	22.0	25.8	29.6	19.0	3.6	47.8	29.6	22.6	2.56	1.13	
주거 형태	자기집	(13,199)	23.8	26.5	29.0	17.5	3.3	50.3	29.0	20.8	2.50	1.13	28.545 (0.000)***
	전세	(2,619)	18.4	24.7	32.0	20.3	4.6	43.1	32.0	24.9	2.68	1.13	
	월세/사글세/무상	(1,227)	22.6	29.2	26.4	20.8	1.1	51.7	26.4	21.9	2.49	1.09	
주택 유형	단독주택	(5,524)	23.8	27.1	29.7	17.0	2.4	50.9	29.7	19.4	2.47	1.10	28.313 (0.000)***
	아파트	(8,563)	24.2	25.3	28.8	18.1	3.7	49.5	28.8	21.7	2.52	1.15	
	연립/다세대/기타	(2,958)	17.5	28.1	29.5	20.5	4.4	45.6	29.5	24.9	2.66	1.12	
기초생활 수급	해당	(396)	33.6	28.5	26.0	10.5	1.4	62.1	26.0	11.9	2.18	1.06	-6.693 (0.000)***
	비해당	(16,649)	22.6	26.3	29.3	18.3	3.4	49.0	29.3	21.7	2.54	1.13	
다문화 가정	해당	(73)	39.3	22.4	27.6	10.2	0.6	61.7	27.6	10.7	2.10	1.06	-3.210 (0.001)**
	비해당	(16,972)	22.8	26.4	29.2	18.2	3.4	49.2	29.2	21.6	2.53	1.13	
가구 소득	소득 없음	(101)	24.5	28.3	29.8	17.4	0.0	52.8	29.8	17.4	2.40	1.04	42.853 (0.000)***
	200만원 미만	(2,229)	32.8	28.1	25.5	12.1	1.5	60.9	25.5	13.6	2.21	1.08	
	200~300만원 미만	(2,374)	25.0	27.2	30.2	14.6	3.0	52.3	30.2	17.6	2.43	1.10	
	300~400만원 미만	(2,895)	21.3	26.8	30.1	18.6	3.3	48.1	30.1	21.9	2.56	1.11	
	400~500만원 미만	(2,440)	20.3	27.0	28.6	20.8	3.4	47.2	28.6	24.2	2.60	1.13	
	500~600만원 미만	(2,689)	19.5	25.2	31.9	20.2	3.2	44.7	31.9	23.4	2.62	1.10	
	600만원 이상	(4,318)	21.2	25.1	28.8	20.1	4.8	46.3	28.8	24.9	2.62	1.16	

* p<0.05, ** p<0.01, *** p<0.001

9 일상생활에 대한 흥미를 잃게 만들었다

가. 전체 분석

‘코로나19는 일상생활에 대한 흥미를 잃게 만들었다’에 대한 동의 정도를 묻은 결과, 응답자의 22.3%는 5점 만점 기준 4점 이상으로 ‘그렇다’고 응답(상위: 4~5점)했고, 2점 이하 ‘그렇지 않다’는 응답은 47.3%(하위: 1~2점)로 나타났다.

동의 정도를 평균으로 환산하면 5점 만점 기준 2.57점이다.

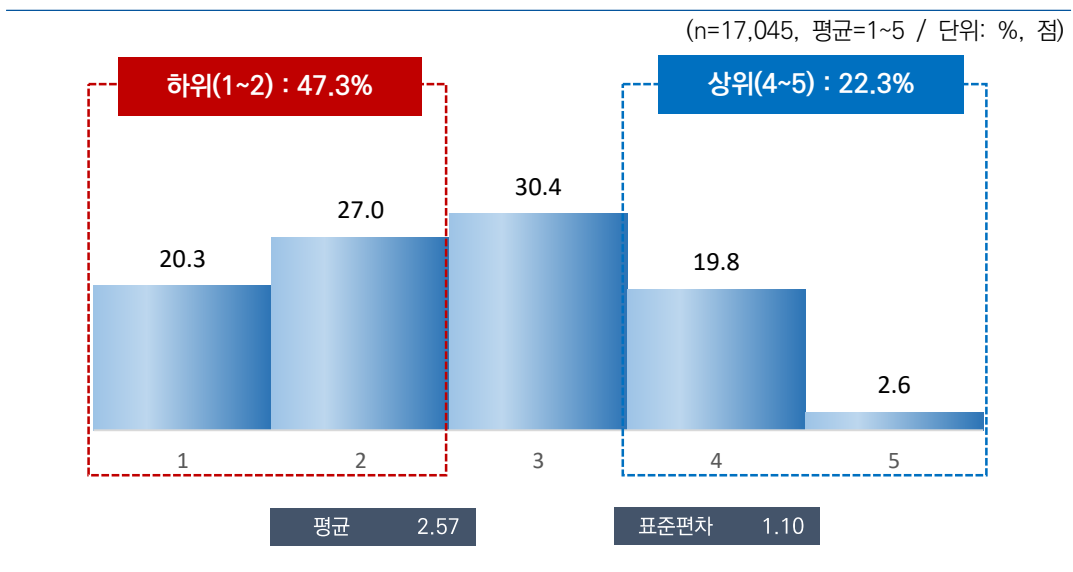

[그림 7-22] 일상생활에 대한 흥미를 잃게 만들었다

나. 특성별 분석

‘코로나19는 일상생활에 대한 흥미를 잃게 만들었다’에 대한 동의 정도는 성별 및 연령별로는 큰 차이가 없었다. 지역별로는 인천(2.97점), 종사상 지위별로는 자영업자(2.66점), 고용 형태별로는 임시/일용근로자(2.67점), 주거 형태별로는 전세(2.73점) 계층에서 동의 정도가 상대적으로 높게 나타났다.

[표 7-21] 일상생활에 대한 흥미를 잃게 만들었다

(단위: %, 점)

구분		n	1	2	3	4	5	하위 (1~2) (%)	중간 (3) (%)	상위 (4~5) (%)	평균 (1~5)	표준 편차	유의성 검정 (t/F)
전 체		(17,045)	20.3	27.0	30.4	19.8	2.6	47.3	30.4	22.3	2.57	1.10	-
성별	남자	(8,471)	19.7	27.0	30.1	20.5	2.7	46.7	30.1	23.2	2.59	1.10	2.604 (0.009)**
	여자	(8,574)	20.8	27.1	30.6	19.1	2.4	47.9	30.6	21.5	2.55	1.09	
연령별	15~19	(934)	22.9	26.5	26.9	20.8	2.9	49.4	26.9	23.7	2.54	1.14	2.825 (0.015)*
	20대	(2,456)	19.3	26.3	31.8	19.8	2.9	45.5	31.8	22.7	2.61	1.09	
	30대	(2,415)	20.5	25.3	31.7	19.5	3.0	45.7	31.7	22.5	2.59	1.11	
	40대	(3,021)	18.1	27.4	32.2	19.5	2.7	45.5	32.2	22.2	2.61	1.07	
	50대	(3,258)	20.1	27.5	30.5	19.9	2.0	47.7	30.5	21.9	2.56	1.08	
	60대 이상	(4,961)	21.6	27.9	28.4	19.8	2.4	49.4	28.4	22.2	2.54	1.10	
지역별	서울	(2,854)	12.4	29.7	31.7	23.9	2.2	42.1	31.7	26.2	2.74	1.03	59.942 (0.000)***
	부산	(1,194)	27.7	34.2	22.5	15.1	0.5	61.9	22.5	15.6	2.26	1.04	
	대구	(853)	20.0	24.1	26.5	23.5	6.0	44.0	26.5	29.5	2.72	1.20	
	인천	(1,052)	9.1	23.0	34.3	29.0	4.6	32.1	34.3	33.6	2.97	1.03	
	광주	(522)	27.0	25.1	20.8	22.3	4.8	52.1	20.8	27.1	2.53	1.23	
	대전	(526)	20.4	27.5	37.7	11.9	2.4	47.9	37.7	14.4	2.48	1.02	
	울산	(407)	38.3	30.9	20.0	10.3	0.4	69.3	20.0	10.7	2.03	1.02	
	세종	(141)	15.0	21.6	42.3	20.8	0.3	36.6	42.3	21.1	2.70	0.98	
	경기	(3,923)	14.5	24.3	37.6	21.4	2.1	38.8	37.6	23.6	2.72	1.02	
	강원	(568)	20.3	24.8	25.2	25.2	4.5	45.1	25.2	29.7	2.69	1.18	
	충북	(575)	13.5	37.6	38.6	9.6	0.6	51.1	38.6	10.3	2.46	0.87	
	충남	(759)	25.3	27.2	33.8	13.6	0.1	52.6	33.8	13.6	2.36	1.01	
	전북	(651)	38.1	28.3	18.2	14.4	0.9	66.4	18.2	15.3	2.12	1.10	
	전남	(671)	40.6	20.5	17.6	18.9	2.4	61.2	17.6	21.3	2.22	1.23	
경북	(937)	18.7	21.4	27.7	23.7	8.5	40.1	27.7	32.1	2.82	1.23		
경남	(1,159)	30.8	28.6	27.2	12.7	0.8	59.4	27.2	13.5	2.24	1.05		
제주	(253)	28.0	40.7	22.1	8.0	1.3	68.7	22.1	9.2	2.14	0.96		
학력	중졸이하	(2,967)	24.5	27.0	26.4	19.5	2.7	51.5	26.4	22.1	2.49	1.14	16.543 (0.000)***
	고졸	(5,577)	19.2	27.4	29.6	21.3	2.6	46.5	29.6	23.9	2.61	1.10	
	대재이상	(8,248)	19.1	26.8	32.6	18.9	2.6	45.9	32.6	21.5	2.59	1.08	
	모름/무응답	(254)	33.0	29.3	19.9	16.9	0.9	62.3	19.9	17.8	2.23	1.11	
직업 유무	있다	(12,054)	18.6	27.4	31.1	20.4	2.6	46.0	31.1	22.9	2.61	1.08	6.473 (0.000)***
	없다	(4,991)	24.2	26.3	28.6	18.3	2.6	50.5	28.6	20.9	2.49	1.12	
종사상 지위	임금근로자	(8,145)	19.1	27.6	31.0	19.7	2.5	46.7	31.0	22.2	2.59	1.08	5.998 (0.002)**
	자영업자	(3,396)	17.3	26.6	31.4	22.1	2.6	43.9	31.4	24.7	2.66	1.08	
	무급가족종사자	(513)	20.0	28.6	29.6	19.9	2.1	48.5	29.6	21.9	2.55	1.08	

구분		n	1	2	3	4	5	하위 (1-2) (%)	중간 (3) (%)	상위 (4-5) (%)	평균 (1-5)	표준 편차	유의성 검정 (t/F)
고용 형태	상용근로자	(6,715)	19.4	27.9	31.5	18.6	2.6	47.3	31.5	21.2	2.57	1.08	-3.258 (0.001)**
	임시/일용근로자	(1,429)	18.0	26.2	28.6	25.0	2.3	44.2	28.6	27.3	2.67	1.10	
건강 상태	좋음	(10,715)	22.1	27.6	28.3	19.4	2.7	49.6	28.3	22.1	2.53	1.11	21.181 (0.000)***
	보통	(5,103)	15.7	27.4	35.4	19.4	2.0	43.1	35.4	21.4	2.65	1.03	
	나쁨	(1,226)	23.7	21.1	27.1	24.3	3.9	44.8	27.1	28.1	2.64	1.19	
개인 소득	소득 없음	(3,413)	23.2	27.4	29.7	17.6	2.1	50.6	29.7	19.7	2.48	1.09	11.757 (0.000)***
	200만원 미만	(3,985)	23.3	25.4	28.4	20.1	2.8	48.7	28.4	22.9	2.54	1.13	
	200-300만원 미만	(4,510)	18.4	27.7	30.4	21.0	2.5	46.1	30.4	23.5	2.62	1.08	
	300-400만원 미만	(3,208)	17.4	28.2	32.5	19.4	2.5	45.6	32.5	21.9	2.61	1.06	
	400만원 이상	(1,930)	18.1	26.3	31.8	20.9	2.8	44.4	31.8	23.7	2.64	1.09	
혼인 상태	미혼	(5,541)	19.8	26.7	31.7	19.5	2.3	46.4	31.7	21.9	2.58	1.08	0.669 (0.512)
	기혼	(8,562)	20.0	27.3	30.4	19.7	2.6	47.3	30.4	22.3	2.58	1.09	
	사별/이혼/별거	(2,942)	22.0	26.9	27.7	20.4	2.9	49.0	27.7	23.3	2.55	1.13	
가구 원수	1인	(4,259)	20.7	27.4	29.7	19.8	2.5	48.0	29.7	22.3	2.56	1.10	-0.873 (0.383)
	2인 이상	(12,786)	20.1	26.9	30.6	19.8	2.6	47.1	30.6	22.3	2.58	1.09	
주거 형태	자기집	(13,199)	20.9	27.6	29.7	19.3	2.4	48.6	29.7	21.7	2.55	1.09	30.085 (0.000)***
	전세	(2,619)	16.6	23.2	35.2	21.1	3.9	39.8	35.2	25.0	2.73	1.09	
	월세/사글세/무상	(1,227)	21.1	28.9	26.9	22.0	1.1	50.0	26.9	23.1	2.53	1.09	
주택 유형	단독주택	(5,524)	20.4	27.4	30.2	19.9	2.1	47.8	30.2	22.0	2.56	1.08	15.985 (0.000)***
	아파트	(8,563)	21.5	26.7	30.2	18.9	2.7	48.2	30.2	21.6	2.55	1.10	
	연립/다세대/기타	(2,958)	16.6	27.2	31.0	22.2	2.9	43.8	31.0	25.1	2.68	1.08	
기초생활 수급	해당	(396)	27.0	27.4	28.2	16.4	1.0	54.4	28.2	17.4	2.37	1.08	-3.739 (0.000)***
	비해당	(16,649)	20.1	27.0	30.4	19.9	2.6	47.1	30.4	22.4	2.58	1.10	
다문화 가정	해당	(73)	39.7	22.8	25.9	11.1	0.6	62.5	25.9	11.6	2.10	1.07	-3.685 (0.000)***
	비해당	(16,972)	20.2	27.1	30.4	19.8	2.6	47.3	30.4	22.4	2.57	1.09	
가구 소득	소득 없음	(101)	25.7	33.9	30.3	9.5	0.7	59.6	30.3	10.2	2.26	0.97	9.877 (0.000)***
	200만원 미만	(2,229)	27.1	26.2	26.2	18.0	2.6	53.3	26.2	20.5	2.43	1.14	
	200-300만원 미만	(2,374)	20.6	26.0	30.8	20.4	2.3	46.6	30.8	22.7	2.58	1.10	
	300-400만원 미만	(2,895)	20.0	25.3	31.8	20.4	2.4	45.3	31.8	22.9	2.60	1.09	
	400-500만원 미만	(2,440)	18.6	28.3	29.0	21.1	3.0	46.9	29.0	24.1	2.62	1.10	
	500-600만원 미만	(2,689)	17.6	28.1	31.6	20.0	2.6	45.7	31.6	22.7	2.62	1.07	
600만원 이상	(4,318)	19.2	27.7	31.3	19.2	2.6	46.9	31.3	21.8	2.58	1.08		

* p<0.05, ** p<0.01, *** p<0.001

10 나의 업무적인 흥미를 잃게 만들었다

가. 전체 분석

‘코로나19는 나의 업무적인 흥미를 잃게 만들었다’에 대한 동의 정도를 묻은 결과, 응답자의 16.7%는 5점 만점 기준 4점 이상으로 ‘그렇다’고 응답(상위: 4~5점)했고, 2점 이하 ‘그렇지 않다’는 응답은 53.1%(하위: 1~2점)로 나타났다.

동의 정도를 평균으로 환산하면 5점 만점 기준 2.40점이다.

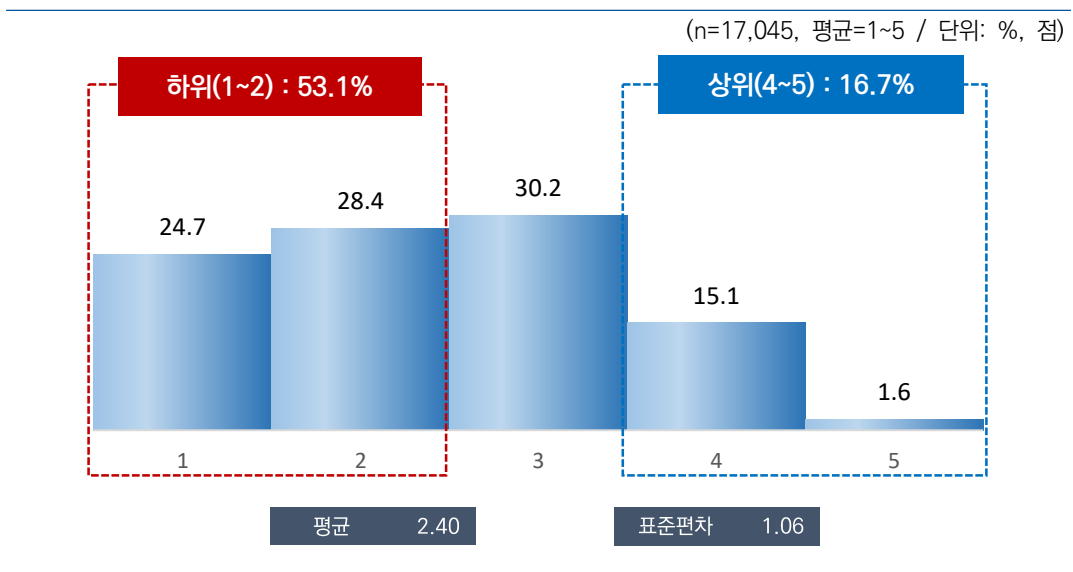

[그림 7-23] 나의 업무적인 흥미를 잃게 만들었다

나. 특성별 분석

‘코로나19는 나의 업무적인 흥미를 잃게 만들었다’에 대한 동의 정도는 성별로는 남자(2.44점)가 여자(2.37점)보다 높았다. 연령별로는 50대(2.47점)가 가장 높고 15~19세(2.29점)가 가장 낮았다.

지역별로는 인천(2.84점), 종사상 지위별로는 자영업자(2.61점), 고용 형태별로는 자영업자(2.61점), 고용 형태별로는 임시/일용근로자(2.53점), 건강 상태별로는 보통(2.52점), 개인 소득별로는 300~400만원 미만(2.52점), 주거 형태별로는 전세(2.52점) 계층에서 동의 정도가 상대적으로 높게 나타났다.

[표 7-22] 나의 업무적인 흥미를 잃게 만들었다

(단위: %, 점)

구분	n	1	2	3	4	5	하위 (1~2) (%)	중간 (3) (%)	상위 (4~5) (%)	평균 (1~5)	표준 편차	유의성 검정 (t/F)	
전 체	(17,045)	24.7	28.4	30.2	15.1	1.6	53.1	30.2	16.7	2.40	1.06	-	
성별	남자	(8,471)	23.0	28.8	31.1	15.5	1.7	51.7	31.1	17.2	2.44	1.06	4.613 (0.000)***
	여자	(8,574)	26.5	28.0	29.4	14.7	1.5	54.5	29.4	16.2	2.37	1.07	
연령별	15~19	(934)	29.8	26.3	31.1	11.3	1.5	56.0	31.1	12.8	2.29	1.06	9.971 (0.000)***
	20대	(2,456)	24.1	30.5	29.4	14.4	1.6	54.6	29.4	15.9	2.39	1.05	
	30대	(2,415)	23.0	28.7	31.8	14.9	1.6	51.7	31.8	16.5	2.43	1.05	
	40대	(3,021)	22.6	28.0	32.4	14.9	2.1	50.6	32.4	17.0	2.46	1.06	
	50대	(3,258)	23.0	27.8	29.7	18.1	1.3	50.8	29.7	19.5	2.47	1.07	
60대 이상	(4,961)	27.3	28.2	28.6	14.5	1.4	55.5	28.6	15.9	2.34	1.07		
지역별	서울	(2,854)	15.0	29.7	34.8	19.7	0.8	44.7	34.8	20.5	2.62	0.99	63.626 (0.000)***
	부산	(1,194)	33.2	34.5	22.1	10.2	0.1	67.7	22.1	10.2	2.09	0.98	
	대구	(853)	24.9	23.7	25.8	22.0	3.7	48.6	25.8	25.6	2.56	1.19	
	인천	(1,052)	9.8	26.5	36.6	24.5	2.6	36.3	36.6	27.1	2.84	0.99	
	광주	(522)	36.4	23.1	18.3	18.6	3.5	59.5	18.3	22.1	2.30	1.23	
	대전	(526)	22.4	26.7	38.9	9.8	2.3	49.1	38.9	12.0	2.43	1.01	
	울산	(407)	40.7	33.1	17.6	8.6	0.0	73.8	17.6	8.6	1.94	0.96	
	세종	(141)	16.5	20.4	43.8	18.2	1.1	36.9	43.8	19.3	2.67	0.99	
	경기	(3,923)	19.0	27.3	38.0	14.0	1.7	46.3	38.0	15.7	2.52	1.01	
	강원	(568)	27.8	24.9	20.7	23.4	3.2	52.7	20.7	26.6	2.49	1.21	
	충북	(575)	19.5	41.4	33.1	5.7	0.4	60.9	33.1	6.1	2.26	0.85	
	충남	(759)	32.0	25.0	29.7	12.7	0.6	57.0	29.7	13.3	2.25	1.06	
	전북	(651)	43.6	29.8	17.1	9.1	0.3	73.4	17.1	9.5	1.93	1.00	
	전남	(671)	45.7	24.1	19.7	9.8	0.7	69.7	19.7	10.5	1.96	1.05	
경북	(937)	26.1	23.9	25.8	18.9	5.3	50.0	25.8	24.2	2.53	1.21		
경남	(1,159)	35.5	30.0	25.1	9.1	0.3	65.5	25.1	9.4	2.09	0.99		
제주	(253)	28.8	41.7	21.2	7.5	0.9	70.5	21.2	8.3	2.10	0.93		
학력	중졸이하	(2,967)	32.3	27.0	26.5	12.9	1.3	59.2	26.5	14.3	2.24	1.08	45.174 (0.000)***
	고졸	(5,577)	23.0	27.8	29.5	17.9	1.8	50.8	29.5	19.7	2.48	1.08	
	대재이상	(8,248)	22.6	29.5	32.3	14.1	1.6	52.1	32.3	15.7	2.43	1.04	
	모름/무응답	(254)	44.8	21.2	22.7	11.0	0.3	66.0	22.7	11.3	2.01	1.07	

구분		n	1	2	3	4	5	하위 (1-2) (%)	중간 (3) (%)	상위 (4-5) (%)	평균 (1-5)	표준 편차	유의성 검정 (t/F)
직업 유무	있다	(12,054)	21.4	28.9	31.5	16.5	1.7	50.3	31.5	18.2	2.48	1.05	15.136 (0.000)***
	없다	(4,991)	32.8	27.1	27.1	11.7	1.2	59.9	27.1	12.9	2.21	1.06	
총사업 자위	임금근로자	(8,145)	22.0	30.4	31.5	14.8	1.4	52.4	31.5	16.2	2.43	1.03	36.226 (0.000)***
	자영업자	(3,396)	19.7	25.3	31.6	20.9	2.5	45.0	31.6	23.4	2.61	1.10	
	무급가족종사자	(513)	22.6	29.8	30.9	15.3	1.4	52.4	30.9	16.7	2.43	1.04	
고용 형태	상용근로자	(6,715)	22.0	31.2	31.7	13.8	1.3	53.2	31.7	15.1	2.41	1.02	-3.771(0.0 00)***
	임시/일용근로자	(1,429)	21.9	26.4	30.6	19.2	2.0	48.3	30.6	21.1	2.53	1.09	
건강 상태	좋음	(10,715)	26.0	29.4	28.8	14.4	1.4	55.4	28.8	15.8	2.36	1.06	44.970 (0.000)***
	보통	(5,103)	20.0	27.4	34.7	16.2	1.6	47.4	34.7	17.9	2.52	1.04	
	나쁨	(1,226)	33.6	23.2	23.7	16.5	3.0	56.8	23.7	19.5	2.32	1.18	
개인 소득	소득 없음	(3,413)	31.5	26.2	29.8	11.4	1.1	57.7	29.8	12.5	2.24	1.05	42.194 (0.000)***
	200만원 미만	(3,985)	28.9	27.2	27.7	14.2	1.9	56.2	27.7	16.2	2.33	1.10	
	200~300만원 미만	(4,510)	21.5	30.6	29.5	16.8	1.6	52.1	29.5	18.4	2.46	1.05	
	300~400만원 미만	(3,208)	19.5	29.2	33.0	16.9	1.4	48.7	33.0	18.3	2.52	1.03	
	400만원 이상	(1,930)	20.4	28.0	33.2	16.6	1.8	48.4	33.2	18.4	2.51	1.05	
혼인 상태	미혼	(5,541)	23.9	28.7	32.0	13.9	1.5	52.5	32.0	15.4	2.40	1.04	2.954 (0.052)
	기혼	(8,562)	24.1	28.7	29.9	15.6	1.6	52.9	29.9	17.2	2.42	1.06	
	사별/이혼/별거	(2,942)	28.0	26.8	27.6	16.0	1.6	54.8	27.6	17.6	2.36	1.10	
가구 원수	1인	(4,259)	25.5	27.2	29.9	16.1	1.3	52.7	29.9	17.4	2.41	1.07	0.115 (0.908)
	2인 이상	(12,786)	24.5	28.8	30.3	14.8	1.7	53.2	30.3	16.4	2.40	1.06	
주거 형태	자기집	(13,199)	25.4	29.0	29.4	14.8	1.4	54.4	29.4	16.2	2.38	1.06	20.203 (0.000)***
	전세	(2,619)	21.4	25.6	34.9	15.8	2.2	47.0	34.9	18.1	2.52	1.06	
	월세/사글세/무상	(1,227)	25.0	27.0	28.7	17.3	1.9	52.0	28.7	19.2	2.44	1.10	
주택 유형	단독주택	(5,524)	24.8	28.5	31.1	14.3	1.4	53.2	31.1	15.7	2.39	1.05	14.297 (0.000)***
	아파트	(8,563)	26.1	28.3	28.9	15.0	1.7	54.4	28.9	16.7	2.38	1.08	
	연립/다세대/기타	(2,958)	20.8	28.3	32.5	16.9	1.4	49.1	32.5	18.3	2.50	1.04	
기초생활 수급	해당	(396)	35.0	26.8	24.6	12.4	1.2	61.9	24.6	13.6	2.18	1.08	-4.275 (0.000)***
	비해당	(16,649)	24.5	28.4	30.4	15.2	1.6	52.9	30.4	16.8	2.41	1.06	
다문화 가정	해당	(73)	42.1	22.0	28.0	7.2	0.6	64.2	28.0	7.8	2.02	1.03	-3.081 (0.002)**
	비해당	(16,972)	24.7	28.4	30.2	15.2	1.6	53.1	30.2	16.7	2.41	1.06	
가구 소득	소득 없음	(101)	25.8	33.3	29.4	11.4	0.0	59.1	29.4	11.4	2.27	0.97	14.005 (0.000)***
	200만원 미만	(2,229)	33.0	26.8	26.1	12.7	1.3	59.9	26.1	14.1	2.22	1.08	
	200~300만원 미만	(2,374)	25.1	27.8	29.7	16.1	1.3	52.9	29.7	17.5	2.41	1.07	
	300~400만원 미만	(2,895)	24.8	26.6	30.8	16.5	1.3	51.4	30.8	17.8	2.43	1.07	
	400~500만원 미만	(2,440)	22.8	28.4	30.6	15.8	2.4	51.2	30.6	18.2	2.46	1.08	
	500~600만원 미만	(2,689)	21.9	28.6	32.3	15.5	1.7	50.5	32.3	17.2	2.47	1.05	
	600만원 이상	(4,318)	23.1	30.4	30.8	14.3	1.5	53.4	30.8	15.8	2.41	1.04	

* p<0.05, ** p<0.01, *** p<0.001

11 타인과의 관계에 부정적인 영향을 미쳤다

가. 전체 분석

‘코로나19는 타인(가족 이외의 사람들)과의 관계에 부정적인 영향을 미쳤다’에 대한 동의 정도를 묻은 결과, 응답자의 14.8%는 5점 만점 기준 4점 이상으로 ‘그렇다’고 응답(상위: 4~5점)했고, 2점 이하 ‘그렇지 않다’는 응답은 57.7%(하위: 1~2점)로 나타났다.

동의 정도를 평균으로 환산하면 5점 만점 기준 2.31점이다.

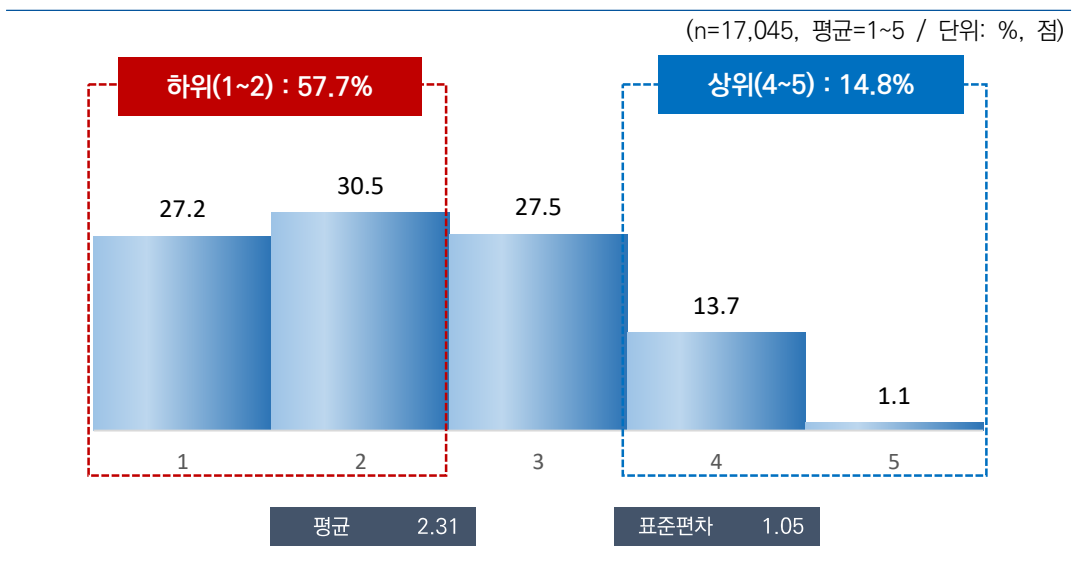

[그림 7-24] 타인과의 관계에 부정적인 영향을 미쳤다

나. 특성별 분석

‘코로나19는 타인(가족 이외의 사람들)과의 관계에 부정적인 영향을 미쳤다’에 대한 동의 정도는 성별 및 연령별로는 큰 차이가 없었다. 지역별로는 인천(2.64점), 건강상태별로는 보통(2.40점), 주거 형태별로는 월세/사글세/무상(2.40점) 계층에서 동의 정도가 상대적으로 높게 나타났다.

[표 7-23] 타인과의 관계에 부정적인 영향을 미쳤다

(단위: %, 점)

구분	n	1	2	3	4	5	하위 (1~2) (%)	중간 (3) (%)	상위 (4~5) (%)	평균 (1~5)	표준 편차	유의성 검정 (t/F)	
전 체	(17,045)	27.2	30.5	27.5	13.7	1.1	57.7	27.5	14.8	2.31	1.05	-	
성별	남자	(8,471)	26.5	31.2	27.2	13.9	1.1	57.8	27.2	15.0	2.32	1.04	1.017 (0.309)
	여자	(8,574)	27.9	29.7	27.8	13.5	1.1	57.6	27.8	14.6	2.30	1.05	
연령별	15~19	(934)	29.3	30.3	29.1	9.9	1.5	59.6	29.1	11.4	2.24	1.03	1.769 (0.115)
	20대	(2,456)	26.5	32.5	27.8	12.1	1.1	59.0	27.8	13.2	2.29	1.02	
	30대	(2,415)	26.9	30.0	28.7	13.2	1.2	56.9	28.7	14.4	2.32	1.05	
	40대	(3,021)	25.9	31.0	27.9	14.3	1.0	56.9	27.9	15.3	2.33	1.04	
	50대	(3,258)	27.3	28.7	28.6	14.6	0.9	56.0	28.6	15.5	2.33	1.05	
	60대 이상	(4,961)	28.1	30.6	25.6	14.4	1.2	58.8	25.6	15.6	2.30	1.06	
지역별	서울	(2,854)	18.7	36.8	30.3	14.1	0.0	55.6	30.3	14.2	2.40	0.95	55.264 (0.000)***
	부산	(1,194)	38.5	34.5	15.8	10.9	0.3	73.0	15.8	11.2	2.00	1.00	
	대구	(853)	26.2	22.2	26.1	21.3	4.1	48.5	26.1	25.5	2.55	1.20	
	인천	(1,052)	13.4	29.2	37.9	18.7	0.7	42.7	37.9	19.4	2.64	0.96	
	광주	(522)	34.2	24.6	18.2	22.6	0.4	58.7	18.2	23.1	2.31	1.17	
	대전	(526)	23.2	34.6	33.3	7.9	1.0	57.8	33.3	8.9	2.29	0.94	
	울산	(407)	47.4	37.2	11.6	3.8	0.0	84.6	11.6	3.8	1.72	0.81	
	세종	(141)	19.3	23.8	44.2	11.7	0.9	43.1	44.2	12.6	2.51	0.97	
	경기	(3,923)	21.4	28.1	36.1	13.0	1.3	49.6	36.1	14.3	2.45	1.01	
	강원	(568)	38.8	24.5	20.6	14.2	2.0	63.2	20.6	16.2	2.16	1.15	
	충북	(575)	23.6	40.5	28.2	6.7	1.0	64.1	28.2	7.7	2.21	0.91	
	충남	(759)	25.7	28.0	32.2	13.0	1.1	53.8	32.2	14.1	2.36	1.03	
	전북	(651)	48.3	33.5	11.9	6.1	0.2	81.7	11.9	6.3	1.77	0.90	
	전남	(671)	47.6	21.3	17.3	13.2	0.5	68.9	17.3	13.8	1.98	1.11	
경북	(937)	25.9	24.1	23.9	21.8	4.3	50.0	23.9	26.1	2.54	1.21		
경남	(1,159)	35.6	31.0	19.6	13.2	0.5	66.6	19.6	13.8	2.12	1.06		
제주	(253)	31.7	42.7	18.8	5.7	1.1	74.3	18.8	6.8	2.02	0.92		
학력	중졸이하	(2,967)	31.2	30.4	23.7	13.2	1.4	61.7	23.7	14.6	2.23	1.07	18.106 (0.000)***
	고졸	(5,577)	25.6	30.6	27.9	15.0	0.9	56.2	27.9	15.9	2.35	1.05	
	대재이상	(8,248)	26.4	30.4	28.9	13.2	1.1	56.8	28.9	14.3	2.32	1.04	
	모름/무응답	(254)	42.2	30.9	17.5	7.7	1.7	73.1	17.5	9.4	1.96	1.03	
직업 유무	있다	(12,054)	26.3	30.8	28.1	13.7	1.0	57.2	28.1	14.7	2.32	1.04	2.493 (0.013)*
	없다	(4,991)	29.4	29.6	26.1	13.6	1.3	59.0	26.1	14.9	2.28	1.07	
중상상 지위	임금근로자	(8,145)	26.9	31.7	27.6	12.9	0.9	58.7	27.6	13.8	2.29	1.03	12.507 (0.000)***
	자영업자	(3,396)	25.1	28.5	29.3	15.8	1.3	53.6	29.3	17.1	2.40	1.07	
	무급가족종사자	(513)	24.8	32.5	28.5	12.9	1.3	57.3	28.5	14.2	2.33	1.03	

구분		n	1	2	3	4	5	하위 (1-2) (%)	중간 (3) (%)	상위 (4-5) (%)	평균 (1-5)	표준 편차	유의성 검정 (t/F)
고용 형태	상용근로자	(6,715)	27.7	31.4	27.9	12.2	0.8	59.1	27.9	13.0	2.27	1.02	-3.713 (0.000)***
	임시/일용근로자	(1,429)	23.2	33.6	25.9	16.4	0.9	56.8	25.9	17.3	2.38	1.04	
건강 상태	좋음	(10,715)	28.6	31.6	25.6	13.5	0.8	60.1	25.6	14.3	2.26	1.04	28.963 (0.000)***
	보통	(5,103)	23.5	29.0	33.1	12.9	1.5	52.5	33.1	14.4	2.40	1.03	
	나쁨	(1,226)	31.0	27.1	21.1	19.2	1.6	58.1	21.1	20.8	2.33	1.15	
개인 소득	소득 없음	(3,413)	29.7	29.4	28.2	11.8	0.9	59.1	28.2	12.7	2.25	1.04	4.007 (0.003)**
	200만원 미만	(3,985)	28.2	30.2	25.0	15.0	1.6	58.4	25.0	16.5	2.31	1.08	
	200-300만원 미만	(4,510)	26.1	30.7	27.5	14.6	1.1	56.8	27.5	15.7	2.34	1.05	
	300-400만원 미만	(3,208)	25.0	32.9	28.7	12.7	0.6	57.9	28.7	13.4	2.31	1.00	
	400만원 이상	(1,930)	27.2	28.5	29.5	13.9	1.0	55.6	29.5	14.9	2.33	1.05	
혼인 상태	미혼	(5,541)	26.9	30.3	28.7	12.9	1.2	57.2	28.7	14.1	2.31	1.04	1.334 (0.264)
	기혼	(8,562)	27.2	31.4	26.9	13.5	1.0	58.6	26.9	14.6	2.30	1.04	
	사별/이혼/별거	(2,942)	28.1	28.1	27.2	15.5	1.1	56.2	27.2	16.6	2.33	1.08	
가구 원수	1인	(4,259)	27.7	29.6	26.0	15.7	1.0	57.2	26.0	16.8	2.33	1.07	1.406 (0.160)
	2인 이상	(12,786)	27.1	30.8	28.0	13.0	1.1	57.9	28.0	14.1	2.30	1.04	
주거 형태	자기집	(13,199)	27.9	30.5	27.2	13.2	1.2	58.5	27.2	14.3	2.29	1.05	10.074 (0.000)***
	전세	(2,619)	25.6	28.8	30.4	14.2	1.0	54.4	30.4	15.1	2.36	1.04	
	월세/사글세/무상	(1,227)	23.0	33.5	24.7	18.1	0.7	56.5	24.7	18.8	2.40	1.05	
주택 유형	단독주택	(5,524)	25.6	31.2	26.9	15.1	1.2	56.9	26.9	16.3	2.35	1.05	6.719 (0.001)**
	아파트	(8,563)	28.9	29.7	27.1	13.2	1.2	58.5	27.1	14.4	2.28	1.06	
	연립/다세대/기타	(2,958)	25.5	31.5	30.0	12.4	0.6	56.9	30.0	13.0	2.31	1.00	
기초생활 수급	해당	(396)	33.4	33.0	17.5	15.7	0.4	66.4	17.5	16.2	2.17	1.07	-2.712 (0.007)**
	비해당	(16,649)	27.1	30.4	27.7	13.6	1.1	57.5	27.7	14.7	2.31	1.05	
다문화 가정	해당	(73)	37.9	29.3	20.7	11.5	0.6	67.2	20.7	12.1	2.08	1.05	-1.907 (0.057)
	비해당	(16,972)	27.2	30.5	27.5	13.7	1.1	57.7	27.5	14.8	2.31	1.05	
가구 소득	소득 없음	(101)	32.2	32.2	25.4	9.5	0.7	64.5	25.4	10.1	2.14	1.00	5.530 (0.000)***
	200만원 미만	(2,229)	31.5	29.0	22.4	15.6	1.4	60.5	22.4	17.1	2.26	1.11	
	200-300만원 미만	(2,374)	26.0	28.6	27.9	16.6	0.9	54.6	27.9	17.5	2.38	1.07	
	300-400만원 미만	(2,895)	26.1	31.7	28.7	12.7	0.8	57.8	28.7	13.5	2.31	1.02	
	400-500만원 미만	(2,440)	25.5	32.3	27.4	13.5	1.4	57.8	27.4	14.8	2.33	1.04	
	500-600만원 미만	(2,689)	25.0	30.3	29.6	14.0	1.1	55.3	29.6	15.0	2.36	1.04	
600만원 이상	(4,318)	28.7	30.6	27.9	11.8	1.1	59.3	27.9	12.9	2.26	1.03		

* p<0.05, ** p<0.01, *** p<0.001

12 가족 간의 관계가 나빠졌다

가. 전체 분석

‘코로나19로 인해 가족 간의 관계가 나빠졌다’에 대한 동의 정도를 묻은 결과, 응답자의 6.0%는 5점 만점 기준 4점 이상으로 ‘그렇다’고 응답(상위: 4~5점)했고, 2점 이하 ‘그렇지 않다’는 응답은 72.3%(하위: 1~2점)로 나타났다.

동의 정도를 평균으로 환산하면 5점 만점 기준 1.93점이다.

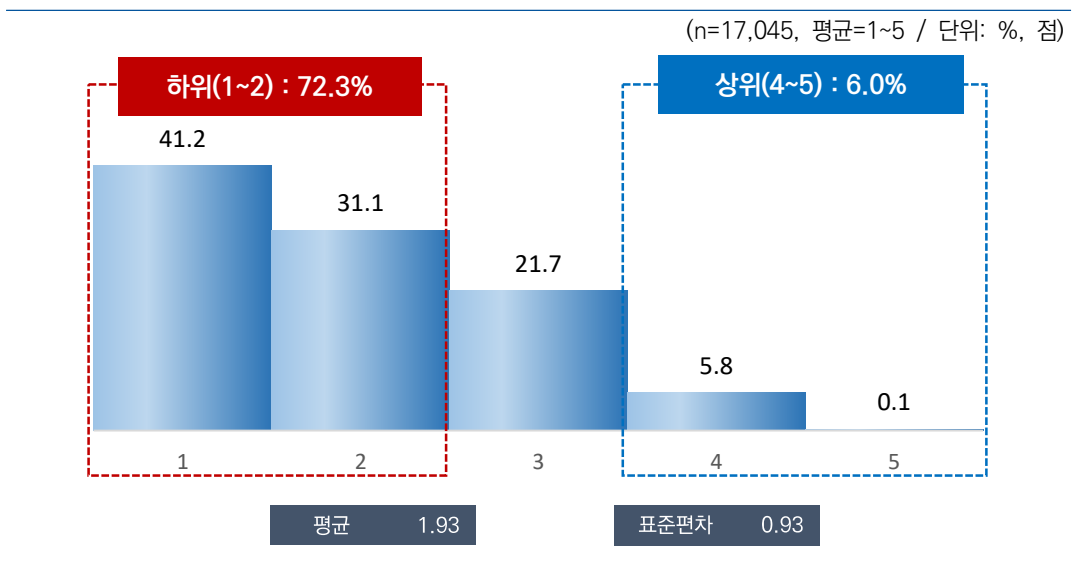

[그림 7-25] 가족 간의 관계가 나빠졌다

나. 특성별 분석

‘코로나19로 인해 가족 간의 관계가 나빠졌다’에 대한 동의 정도는 성별로는 큰 차이가 없었다. 연령별로는 40대(1.96점)에서 가장 높고, 15~19세(1.89점)가 가장 낮았다.

지역별로는 세종(2.32점), 건강 상태별로는 보통(2.07점), 주거 형태별로는 월세/사글세/무상(2.03점) 계층에서 동의 정도가 상대적으로 높게 나타났다.

[표 7-24] 가족 간의 관계가 나빠졌다

(단위: %, 점)

구분	n	1	2	3	4	5	하위 (1~2) (%)	중간 (3) (%)	상위 (4~5) (%)	평균 (1~5)	표준 편차	유의성 검정 (t/F)	
전 체	(17,045)	41.2	31.1	21.7	5.8	0.1	72.3	21.7	6.0	1.93	0.93	-	
성별	남자	(8,471)	40.5	31.2	22.3	5.9	0.2	71.6	22.3	6.1	1.94	0.94	2.086 (0.037)*
	여자	(8,574)	41.9	31.1	21.1	5.8	0.1	73.0	21.1	5.9	1.91	0.93	
연령별	15~19	(934)	41.6	32.1	21.9	4.2	0.1	73.7	21.9	4.4	1.89	0.90	2.731 (0.018)*
	20대	(2,456)	41.9	32.3	20.2	5.6	0.1	74.2	20.2	5.6	1.90	0.92	
	30대	(2,415)	42.4	30.6	21.3	5.6	0.1	73.0	21.3	5.7	1.90	0.93	
	40대	(3,021)	39.4	31.0	23.4	6.1	0.1	70.4	23.4	6.2	1.96	0.94	
	50대	(3,258)	39.7	32.4	20.9	7.0	0.1	72.1	20.9	7.1	1.95	0.94	
	60대 이상	(4,961)	42.2	29.9	22.1	5.5	0.2	72.1	22.1	5.8	1.92	0.94	
지역별	서울	(2,854)	36.5	38.7	19.2	5.6	0.1	75.2	19.2	5.7	1.94	0.89	58.409 (0.000)***
	부산	(1,194)	43.7	35.0	16.1	5.1	0.1	78.7	16.1	5.2	1.83	0.89	
	대구	(853)	37.1	29.4	23.3	10.0	0.3	66.5	23.3	10.2	2.07	1.01	
	인천	(1,052)	25.2	42.4	22.1	10.2	0.1	67.6	22.1	10.3	2.18	0.93	
	광주	(522)	55.4	33.4	9.7	1.3	0.3	88.7	9.7	1.6	1.58	0.74	
	대전	(526)	39.7	23.0	30.6	6.5	0.2	62.8	30.6	6.7	2.04	0.99	
	울산	(407)	56.3	31.0	10.4	2.3	0.0	87.4	10.4	2.3	1.59	0.77	
	세종	(141)	22.9	30.7	38.1	8.4	0.0	53.6	38.1	8.4	2.32	0.92	
	경기	(3,923)	35.8	26.7	30.7	6.8	0.0	62.5	30.7	6.8	2.09	0.97	
	강원	(568)	57.7	22.6	16.4	3.3	0.0	80.3	16.4	3.3	1.65	0.87	
	충북	(575)	33.1	44.6	19.7	2.5	0.1	77.7	19.7	2.6	1.92	0.79	
	충남	(759)	34.9	24.6	30.4	9.9	0.1	59.6	30.4	10.0	2.16	1.02	
	전북	(651)	68.4	23.0	7.9	0.7	0.0	91.4	7.9	0.7	1.41	0.66	
	전남	(671)	70.8	18.8	9.1	1.3	0.0	89.6	9.1	1.3	1.41	0.71	
경북	(937)	45.9	24.5	22.2	6.5	0.9	70.5	22.2	7.3	1.92	1.01		
경남	(1,159)	41.5	33.6	19.1	5.7	0.1	75.1	19.1	5.8	1.89	0.91		
제주	(253)	39.1	41.8	15.0	3.3	0.8	80.9	15.0	4.1	1.85	0.85		
학력	중졸이하	(2,967)	47.1	28.8	19.2	4.8	0.2	75.9	19.2	4.9	1.82	0.92	28.694 (0.000)***
	고졸	(5,577)	38.1	31.9	23.3	6.5	0.2	70.1	23.3	6.7	1.99	0.94	
	대제이상	(8,248)	40.6	31.7	21.8	5.8	0.1	72.3	21.8	5.9	1.93	0.93	
	모름/무응답	(254)	59.5	22.7	13.2	4.4	0.3	82.2	13.2	4.7	1.63	0.89	
직업 유무	있다	(12,054)	40.6	31.3	22.0	5.9	0.1	72.0	22.0	6.1	1.94	0.93	2.101 (0.036)*
	없다	(4,991)	42.6	30.6	21.0	5.6	0.2	73.2	21.0	5.8	1.90	0.93	
종사상 지위	임금근로자	(8,145)	41.0	32.2	21.0	5.7	0.1	73.2	21.0	5.8	1.92	0.92	5.549 (0.004)**
	자영업자	(3,396)	39.4	29.7	24.6	6.2	0.2	69.1	24.6	6.3	1.98	0.95	
	무급가족종사자	(513)	42.4	29.0	20.3	8.1	0.2	71.5	20.3	8.2	1.95	0.98	

2022년 한국인의 행복조사(2차조사) - 기초분석 보고서 - ...

구분		n	1	2	3	4	5	하위 (1~2) (%)	중간 (3) (%)	상위 (4~5) (%)	평균 (1~5)	표준 편차	유의성 검정 (t/F)
고용 형태	상용근로자	(6,715)	41.1	32.0	21.0	5.8	0.1	73.1	21.0	5.9	1.92	0.93	0.429 (0.668)
	임시/일용근로자	(1,429)	41.0	32.8	20.8	5.3	0.1	73.8	20.8	5.4	1.91	0.91	
건강 상태	좋음	(10,715)	43.5	32.2	18.9	5.2	0.1	75.7	18.9	5.4	1.86	0.91	86.598 (0.000)***
	보통	(5,103)	34.8	30.1	28.7	6.3	0.1	64.9	28.7	6.4	2.07	0.95	
	나쁨	(1,226)	47.6	26.0	16.8	9.2	0.4	73.6	16.8	9.6	1.89	1.02	
개인 소득	소득 없음	(3,413)	41.9	30.9	21.6	5.5	0.1	72.8	21.6	5.6	1.91	0.93	3.386 (0.009)**
	200만원 미만	(3,985)	42.7	31.5	19.8	5.7	0.2	74.2	19.8	6.0	1.89	0.93	
	200~300만원 미만	(4,510)	39.2	32.0	22.5	6.3	0.1	71.2	22.5	6.4	1.96	0.93	
	300~400만원 미만	(3,208)	40.1	31.4	22.7	5.7	0.0	71.5	22.7	5.8	1.94	0.93	
	400만원 이상	(1,930)	43.4	28.2	22.1	6.0	0.2	71.6	22.1	6.3	1.92	0.95	
혼인 상태	미혼	(5,541)	41.5	30.8	22.2	5.5	0.1	72.2	22.2	5.6	1.92	0.93	1.901 (0.150)
	기혼	(8,562)	41.1	31.7	21.3	5.7	0.2	72.9	21.3	5.8	1.92	0.93	
	사별/이혼/별거	(2,942)	40.9	30.0	21.9	7.1	0.1	70.8	21.9	7.2	1.96	0.96	
가구 원수	1인	(4,259)	42.3	28.7	22.6	6.3	0.1	71.0	22.6	6.4	1.93	0.95	0.397 (0.692)
	2인 이상	(12,786)	40.8	31.9	21.4	5.7	0.2	72.7	21.4	5.9	1.92	0.93	
주거 형태	자기집	(13,199)	42.2	30.8	21.2	5.7	0.2	73.0	21.2	5.9	1.91	0.93	11.733 (0.000)***
	전세	(2,619)	38.7	31.3	24.6	5.3	0.1	70.0	24.6	5.4	1.97	0.92	
	월세/사글세/무상	(1,227)	35.9	34.4	21.0	8.7	0.0	70.3	21.0	8.7	2.03	0.96	
주택 유형	단독주택	(5,524)	39.5	31.3	23.5	5.6	0.2	70.7	23.5	5.8	1.96	0.93	4.512 (0.011)*
	아파트	(8,563)	42.3	30.5	21.2	5.9	0.2	72.7	21.2	6.0	1.91	0.94	
	연립/다세대/기타	(2,958)	41.4	32.7	19.6	6.3	0.0	74.0	19.6	6.3	1.91	0.93	
기초생활 수급	해당	(396)	44.1	26.0	22.4	6.9	0.6	70.1	22.4	7.5	1.94	1.00	0.234 (0.815)
	비해당	(16,649)	41.1	31.2	21.7	5.8	0.1	72.4	21.7	6.0	1.93	0.93	
다문화 가정	해당	(73)	55.8	15.7	24.8	3.1	0.6	71.6	24.8	3.7	1.77	0.97	-1.444 (0.149)
	비해당	(16,972)	41.1	31.2	21.7	5.9	0.1	72.3	21.7	6.0	1.93	0.93	
가구 소득	소득 없음	(101)	39.7	38.6	19.9	1.1	0.7	78.3	19.9	1.8	1.84	0.83	11.750 (0.000)***
	200만원 미만	(2,229)	45.0	29.7	20.3	4.8	0.2	74.7	20.3	5.0	1.85	0.92	
	200~300만원 미만	(2,374)	40.6	29.5	22.6	7.2	0.1	70.1	22.6	7.3	1.97	0.96	
	300~400만원 미만	(2,895)	38.7	30.7	24.9	5.5	0.2	69.4	24.9	5.7	1.98	0.93	
	400~500만원 미만	(2,440)	38.5	33.6	21.0	6.9	0.1	72.1	21.0	6.9	1.96	0.93	
	500~600만원 미만	(2,689)	37.7	33.0	22.7	6.4	0.2	70.7	22.7	6.6	1.98	0.94	
	600만원 이상	(4,318)	44.9	30.3	19.6	5.1	0.1	75.3	19.6	5.2	1.85	0.91	

* p<0.05, ** p<0.01, *** p<0.001

13 내게 신체적 건강 측면에서 부정적인 영향을 미쳤다

가. 전체 분석

‘코로나19는 내게 신체적 건강 측면에서 부정적인 영향을 미쳤다’에 대한 동의 정도를 묻은 결과, 응답자의 8.8%는 5점 만점 기준 4점 이상으로 ‘그렇다’고 응답(상위: 4~5점)했고, 2점 이하 ‘그렇지 않다’는 응답은 61.4%(하위: 1~2점)로 나타났다.

동의 정도를 평균으로 환산하면 5점 만점 기준 2.17점이다.

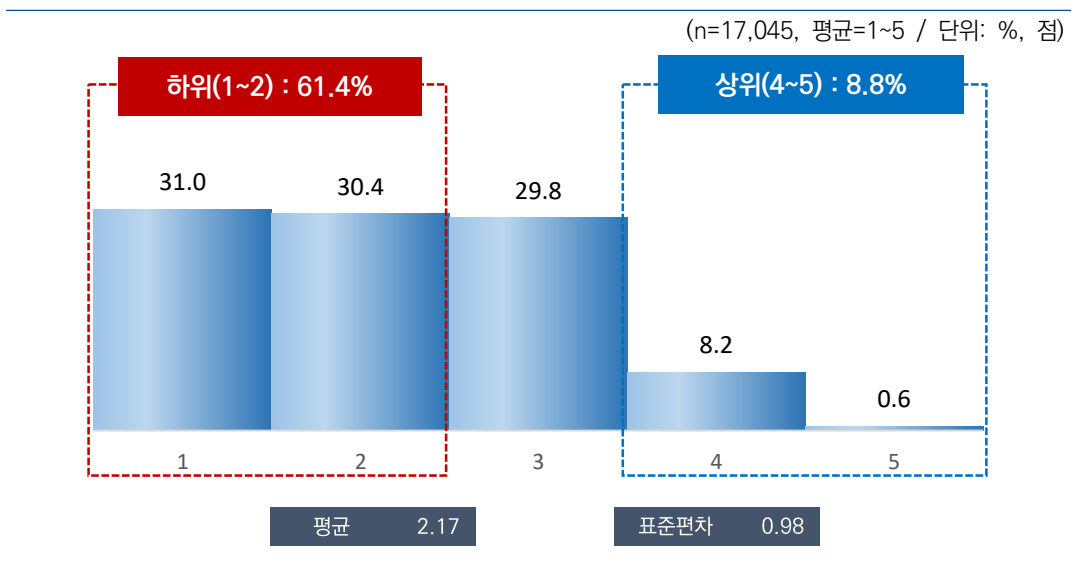

[그림 7-26] 내게 신체적 건강 측면에서 부정적인 영향을 미쳤다

나. 특성별 분석

‘코로나19는 내게 신체적 건강 측면에서 부정적인 영향을 미쳤다’에 대한 동의 정도는 성별로는 차이가 없었다. 연령별로는 40대(2.20점)가 가장 높고, 15~19세(2.09점)가 가장 낮았다.

지역별로는 인천(2.44점), 건강 상태별로는 보통(2.31점), 주거 형태별로는 월세/사글세/무상(2.28점) 계층에서 동의 정도가 상대적으로 높게 나타났다.

[표 7-25] 내게 신체적 건강 측면에서 부정적인 영향을 미쳤다

(단위: %, 점)

구분	n	1	2	3	4	5	하위 (1-2) (%)	중간 (3) (%)	상위 (4-5) (%)	평균 (1-5)	표준 편차	유의성 검정 (t/F)	
전 체	(17,045)	31.0	30.4	29.8	8.2	0.6	61.4	29.8	8.8	2.17	0.98	-	
성별	남자	(8,471)	31.0	30.5	29.9	8.0	0.6	61.6	29.9	8.6	2.17	0.98	-0.569 (0.570)
	여자	(8,574)	31.0	30.2	29.8	8.4	0.6	61.2	29.8	9.0	2.17	0.98	
연령별	15~19	(934)	33.1	32.7	26.8	7.1	0.3	65.8	26.8	7.5	2.09	0.95	2.809 (0.015)*
	20대	(2,456)	31.2	31.5	29.7	7.2	0.4	62.7	29.7	7.6	2.14	0.96	
	30대	(2,415)	30.9	32.2	28.9	7.3	0.7	63.1	28.9	8.0	2.15	0.97	
	40대	(3,021)	30.5	29.6	30.4	8.5	1.0	60.1	30.4	9.5	2.20	1.00	
	50대	(3,258)	30.9	29.2	30.5	8.9	0.5	60.2	30.5	9.4	2.19	0.99	
	60대 이상	(4,961)	30.9	29.8	30.1	8.7	0.5	60.6	30.1	9.2	2.18	0.99	
지역별	서울	(2,854)	23.6	41.6	28.3	6.3	0.3	65.2	28.3	6.5	2.18	0.87	60.543 (0.000)***
	부산	(1,194)	39.0	34.3	19.6	6.9	0.2	73.3	19.6	7.1	1.95	0.94	
	대구	(853)	33.3	17.4	31.4	16.7	1.1	50.7	31.4	17.9	2.35	1.14	
	인천	(1,052)	17.6	34.4	34.7	13.2	0.1	52.0	34.7	13.3	2.44	0.93	
	광주	(522)	36.1	24.8	23.3	14.4	1.4	60.9	23.3	15.8	2.20	1.12	
	대전	(526)	22.8	30.3	39.6	6.2	1.1	53.1	39.6	7.3	2.33	0.93	
	울산	(407)	52.7	33.0	12.4	1.9	0.0	85.7	12.4	1.9	1.64	0.77	
	세종	(141)	23.8	28.0	40.8	7.5	0.0	51.7	40.8	7.5	2.32	0.92	
	경기	(3,923)	22.2	26.7	42.6	7.6	0.9	48.9	42.6	8.5	2.38	0.94	
	강원	(568)	49.9	25.6	19.4	4.7	0.4	75.5	19.4	5.1	1.80	0.94	
	충북	(575)	23.5	42.1	26.6	7.2	0.7	65.6	26.6	7.9	2.19	0.90	
	충남	(759)	31.7	24.2	35.9	8.2	0.1	55.8	35.9	8.2	2.21	0.98	
	전북	(651)	52.9	25.0	14.6	6.5	1.0	77.9	14.6	7.5	1.78	0.99	
	전남	(671)	59.5	22.5	13.7	4.1	0.2	82.0	13.7	4.3	1.63	0.88	
경북	(937)	32.8	25.5	28.5	11.7	1.4	58.4	28.5	13.1	2.23	1.08		
경남	(1,159)	39.1	28.5	22.7	9.6	0.0	67.6	22.7	9.6	2.03	1.00		
제주	(253)	33.0	42.6	18.2	4.4	1.9	75.6	18.2	6.2	1.99	0.93		
학력	중졸이하	(2,967)	34.9	29.4	27.2	7.9	0.6	64.3	27.2	8.5	2.10	0.99	7.438 (0.000)***
	고졸	(5,577)	30.9	30.1	29.7	8.9	0.3	61.0	29.7	9.2	2.18	0.98	
	대재이상	(8,248)	29.4	31.0	31.0	7.8	0.8	60.4	31.0	8.5	2.19	0.97	
	모름/무응답	(254)	38.4	26.4	24.1	10.5	0.5	64.8	24.1	11.0	2.08	1.04	
직업 유무	있다	(12,054)	30.2	30.9	30.1	8.1	0.7	61.1	30.1	8.8	2.18	0.98	2.294 (0.022)*
	없다	(4,991)	32.8	29.1	29.3	8.5	0.3	61.9	29.3	8.8	2.14	0.98	
종사상 지위	임금근로자	(8,145)	31.0	31.5	29.1	7.9	0.6	62.4	29.1	8.5	2.16	0.97	9.588 (0.000)***
	자영업자	(3,396)	28.5	29.4	32.3	8.7	1.0	57.9	32.3	9.8	2.24	1.00	
	무급가족종사자	(513)	30.2	32.0	30.3	7.2	0.4	62.1	30.3	7.6	2.16	0.95	

구분		n	1	2	3	4	5	하위 (1-2) (%)	중간 (3) (%)	상위 (4-5) (%)	평균 (1~5)	표준 편차	유의성 검정 (t/F)
고용 형태	상용근로자	(6,715)	31.5	31.1	29.5	7.3	0.6	62.6	29.5	7.9	2.14	0.97	-2.554 (0.011)*
	임시/일용근로자	(1,429)	28.5	33.1	27.3	10.5	0.7	61.6	27.3	11.1	2.22	0.99	
건강 상태	좋음	(10,715)	33.7	32.0	26.6	7.4	0.3	65.7	26.6	7.7	2.09	0.96	105.866 (0.000)***
	보통	(5,103)	24.7	29.0	37.6	7.9	0.8	53.7	37.6	8.7	2.31	0.96	
	나쁨	(1,226)	33.7	21.9	25.4	17.0	2.0	55.6	25.4	19.0	2.32	1.16	
개인 소득	소득 없음	(3,413)	33.5	29.1	30.3	6.8	0.3	62.5	30.3	7.1	2.11	0.96	4.400 (0.001)**
	200만원 미만	(3,985)	30.8	30.6	28.6	9.1	0.9	61.4	28.6	10.0	2.19	1.00	
	200-300만원 미만	(4,510)	30.8	31.3	29.3	8.1	0.5	62.1	29.3	8.6	2.16	0.97	
	300-400만원 미만	(3,208)	29.6	30.7	31.0	7.8	0.9	60.3	31.0	8.7	2.20	0.98	
	400만원 이상	(1,930)	30.0	29.4	30.9	9.7	0.1	59.3	30.9	9.8	2.21	0.98	
혼인 상태	미혼	(5,541)	30.6	31.7	29.8	7.2	0.7	62.3	29.8	7.8	2.16	0.96	2.120 (0.120)
	기혼	(8,562)	31.4	29.7	29.9	8.5	0.5	61.1	29.9	9.0	2.17	0.98	
	사별/이혼/별거	(2,942)	30.6	29.6	29.7	9.3	0.8	60.2	29.7	10.1	2.20	1.00	
가구 원수	1인	(4,259)	30.7	30.9	28.4	8.9	1.1	61.6	28.4	10.0	2.19	1.01	1.348 (0.178)
	2인 이상	(12,786)	31.1	30.2	30.3	8.0	0.4	61.3	30.3	8.4	2.16	0.97	
주거 형태	자기집	(13,199)	31.7	30.1	29.6	8.1	0.6	61.8	29.6	8.7	2.16	0.98	8.830 (0.000)***
	전세	(2,619)	29.9	30.3	32.2	7.0	0.6	60.1	32.2	7.7	2.18	0.96	
	월세/사글세/무상	(1,227)	25.7	33.9	27.7	12.0	0.6	59.7	27.7	12.7	2.28	1.00	
주택 유형	단독주택	(5,524)	29.2	29.5	32.2	8.4	0.7	58.7	32.2	9.0	2.22	0.98	9.457 (0.000)***
	아파트	(8,563)	32.8	29.3	28.9	8.4	0.6	62.1	28.9	9.0	2.15	0.99	
	연립/다세대/기타	(2,958)	29.0	35.2	27.9	7.4	0.4	64.2	27.9	7.8	2.15	0.94	
기초생활 수급	해당	(396)	35.6	28.4	25.4	10.4	0.1	64.0	25.4	10.5	2.11	1.01	-1.237 (0.216)
	비해당	(16,649)	30.9	30.4	29.9	8.2	0.6	61.3	29.9	8.8	2.17	0.98	
다문화 가정	해당	(73)	46.4	25.8	21.9	5.3	0.6	72.2	21.9	5.9	1.88	0.97	-2.542 (0.011)*
	비해당	(16,972)	30.9	30.4	29.9	8.2	0.6	61.3	29.9	8.8	2.17	0.98	
가구 소득	소득 없음	(101)	27.8	35.2	33.3	2.8	0.9	63.0	33.3	3.7	2.14	0.89	4.747 (0.000)***
	200만원 미만	(2,229)	34.6	28.5	27.0	8.9	1.0	63.1	27.0	9.9	2.13	1.02	
	200-300만원 미만	(2,374)	30.7	30.3	29.9	9.0	0.2	60.9	29.9	9.2	2.18	0.98	
	300-400만원 미만	(2,895)	29.7	31.5	31.0	6.8	1.0	61.2	31.0	7.8	2.18	0.97	
	400-500만원 미만	(2,440)	28.4	32.4	29.4	9.0	0.9	60.8	29.4	9.9	2.22	0.99	
	500-600만원 미만	(2,689)	28.9	30.3	30.7	9.6	0.5	59.2	30.7	10.1	2.22	0.99	
	600만원 이상	(4,318)	33.1	29.4	30.1	7.2	0.2	62.5	30.1	7.4	2.12	0.96	

* p<0.05, ** p<0.01, *** p<0.001

제8장

결론

제1절 조사결과 요약

제2절 정책적 시사점 및 향후 연구 방향

제 1 절

조사결과 요약

NATIONAL ASSEMBLY FUTURES INSTITUTE

1 조사결과 요약

한국인의 전반적 행복감은 10점 만점 기준에 평균 6.46점으로 중간보다 높은 수준을 보인다. 현재 자신의 사다리 위치는 평균 6.26점, 어제의 행복감은 평균 6.22점, 어제 미소 및 웃음 정도는 평균 6.03점 등 한국인의 행복감은 긍정적인 수준을 유지하였다.

전반적인 행복감이 높은 집단에서는 삶의 의미, 성취감, 인생을 결정하는 방식의 자유 등에 대한 평가가 긍정적으로 나타났다. 전반적 조사 항목에 걸쳐 긍정적으로 응답하는 경향이 나타났으며, 이러한 경향성은 어제의 행복감, 어제의 미소/웃음 정도, 현재 자신의 사다리 위치, 5년 전/후 삶의 만족도 등에서도 확인되었다.

행복감에서 낮은 점수를 보이는 취약집단은 주로 60대 이상, 사별/이혼/별거, 월세/사글세/무상 거주, 단독주택 거주, 1인 가구, 중졸 이하, 무직, 무급가족종사자, 임시/일용근로자, 저소득 가구 및 개인, 건강 상태가 나쁜 특성을 갖는 집단으로 파악되었다.

사회적 가치관, 집단 신뢰도, 정치 및 사회 활동, 친구 수 등 다양한 사회심리적 변인과 행복감은 유의미한 상관을 가지는 것으로 나타났다. 가족(97.5%), 개인적으로 알고 지내는 사람(81.4%) 순으로 신뢰한다는 응답이 많았으며, 나와 종교적 신념이 다른 사람(15.3%), 처음 만난 낯선 사람(13.3%), 다른 국적의 사람(10.6%) 등을 신뢰한다는 응답 비율은 낮았다. 대체로 행복감 및 삶의 만족도가 높은 집단은 가족 및 타인에 대한 신뢰도가 높은 경향을 보였으며, 정치 및 사회 현안 참여 경험과 더불어 단체 활동 및 참여 경험이 상대적으로 높게 나타났다. 특히 건강과 행복은 다른 항목과 대비하여 높은 상관을 보이는 것으로 나타났다. 행복감과 삶의 만족도는 ‘다른 사람과 함께 보내는 시간의 비율’과 ‘좋아서 자유롭게 만나는 관계의 비율’ 항목과는 양(+)의 상관관계, ‘혼자 있는 시간 비율’과 ‘필요나 의무로 인한 관계 비율’ 항목과는 음(-)의 상관관계를 보였다.

일상 재구성 문항에서는 주로 직업 관련 일, 가정 내 활동, 개인적 친교 활동과 관련된 활동이 많았으며, 즐거움이나 평온함의 감정이 높은 것으로 분석되었다. 어제 했던 활동 중 가장 중요한 활동으로는 직업 관련 일(46.5%), 가정 내 활동(11.6%), 개인적 친교 활동(7.2%), 휴식(4.3%), 음식섭취(4.2%) 등의 순으로 나타났다. 가장 중요한 활동은 직장 동료(32.4%)와 했다는 응답이 가장 높았고, 혼자(29.4%), 친구(17.0%), 배우자(14.2%) 등의 순으로 높게 나타났다.

코로나19 확진으로 인한 격리는 응답자의 19.4%가 경험하였으며, 격리 방식은 ‘자택에서 독립적인 공간에서 격리’(60.2%)가 가장 많았다. 자가격리가 코로나19 방역에 효과적이라고 응답한 비율은 45.9%로 나타난 한편, 코로나19 당시 정부가 지원한 자가격리 생활지원비의 금액이 충분하다고 응답한 비율은 27.1%로 비교적 저조한 편이었다.

제2절

정책적 시사점 및 향후 연구 방향

NATIONAL ASSEMBLY FUTURES INSTITUTE

정부의 궁극적 목표 중 하나는 국민의 삶의 질과 행복 수준을 향상하는 것이다. 이를 위해서는 삶의 질에 밀접한 연관을 가진 행복감에 대한 체계적인 측정이 필요하다. 조사 결과, 노년, 1인 가구, 저소득층 등이 행복에 취약한 계층임을 알 수 있었다. 또한, 다른 사람과 어울리는 시간이 길수록, 자주 어울리는 사람이 많을수록, 사회 참여 경험 이 많을수록 행복감과 삶의 만족도가 높게 나타나는 결과를 통해 네트워크 참여를 통한 행복 향상 가능성을 확인하였다. 1인 가구 비율 및 노년층 비율 증가, 전세계적으로 장기화된 저성장 기조는 향후 한국 사회의 전반적 행복감을 저하시킬 수 있는 환경인 바, 국민의 삶을 안정시키고 개선해야 할 책무가 있는 국가에게 있어 국민의 행복감 측정 및 관리는 점차 중요성이 증대되는 의무적 역할이라고 할 수 있다. 이에 따라 노인, 1인 가구, 저소득층 등 행복 취약계층에 대한 사회 활동 참여와 사회적 관계 형성 및 유지 지원에 대한 정책적 대응이 필요하다.

행복과 관련된 여러 변인들 중 건강 만족도가 행복과 상관성이 가장 높게 나타남에 따라 국민 삶의 질에 대한 정책목표를 제시할 때 객관적이고 물질적인 목표뿐 아니라 주관적 만족도를 증진할 노력이 필요하다. 가령, 기대수명 증가로 노년층의 삶의 질에 대한 관심이 커지는 현 상황에서 건강 수명을 제고하기 위한 방안에 집중하고, 노인들의 신체적 건강뿐 아니라 정신적 건강 요소를 포함하여 노인의 삶에서 질적인 건강 향상을 유도할 수 있는 정책을 제공해야 한다.

2022년 한국인의 행복조사(2차조사)는 주관적 행복감을 다각적인 항목을 통해 수집하며, 동시에 코로나19 등 조사 당시 행복감에 영향을 미칠 수 있는 배경에 대해서도 조사한다는 점에서 기존의 연구와 차별성을 가진다. 본 조사의 결과는 행복 수준과 불평등 수준에 대한 지속적인 모니터링 지표 역할을 수행함으로써 국가 중장기 정책 수립 및 실시의 기초 자료로서의 활용도가 높다고 할 수 있다.

Abstract

Descriptive Analytic Research on 2022 Koreans' Happiness Survey (2nd Wave)

NATIONAL ASSEMBLY FUTURES INSTITUTE

Despite undergoing high economic development, Korea is known for having relatively low levels of happiness. However, research on happiness in Korea is limited due to a lack of data. To address this, we conducted the “Korean Happiness Survey” to ① track happiness levels and inequality among Koreans, ② predict various social phenomena, ③ and clarify various determinants that influence levels of happiness and inequality, and ④ increase overall happiness in the country. In 2022, a second wave survey was conducted targeting approximately 7,500 households, and 17,000 citizens aged 15 or older. The average levels of happiness scored for Koreans in 2022 was 6.53 points out of 10. Considering the rate of single-person households, the score dropped to 6.46. We also found lower happiness scores among vulnerable groups, highlighting the significant issue of inequality in happiness. To address this problem, it is important to implement policies that can improve the quality of life and therefore increase happiness for these disadvantaged groups.

부록

조사표

통계법 제33조(비밀의 보호)

- ① 통계의 작성과정에서 알려진 사항으로서 개인이나 법인 또는 단체 등의 비밀에 속하는 사항은 보호되어야 한다.
- ② 통계의 작성을 위하여 수집된 개인이나 법인 또는 단체 등의 비밀에 속하는 자료는 통계작성 외의 목적으로 사용되어서는 아니 된다.

① 가구대표 조사표

NO.

--	--	--	--	--

2022년 한국인의 행복조사(2차조사)

인 사 말 씀

안녕하십니까?
 국회미래연구원에서는 한국인의 행복 수준을 파악하고, 행복한 사회로 나아가기 위해 「2022년 한국인의 행복조사」를 실시하고 있습니다.
 귀하께서 응답해 주신 내용은 향후 국민의 행복을 증진하기 위한 국가 정책 자료로 활용되오니, 바쁘시더라도 잠시 시간을 내어 조사원의 질문에 답변해 주시기 바랍니다.

2022년 7월
국회미래연구원

♣ 아래 표는 한국갤럽 조사원이 직접 작성합니다

집계구 번호						
가구 번호						
가구 위치	(시·도)		(시·군·구)		(동·읍·면)	
상 세 주 소	① 아파트		(아파트)		(동)	(호)
	② 일반주택					

가구원 번호									
성별	① 남자	② 여자							
주민등록상 생년월	<table border="1" style="display: inline-table; border-collapse: collapse; width: 60px; height: 20px;"><tr><td style="width: 15px; height: 20px;"></td><td style="width: 15px; height: 20px;"></td><td style="width: 15px; height: 20px;"></td><td style="width: 15px; height: 20px;"></td></tr></table> 년 <table border="1" style="display: inline-table; border-collapse: collapse; width: 40px; height: 20px;"><tr><td style="width: 10px; height: 20px;"></td><td style="width: 10px; height: 20px;"></td><td style="width: 10px; height: 20px;"></td><td style="width: 10px; height: 20px;"></td></tr></table> 월								

- ♣ 조사 대상은 만 15세 이상 가구원입니다. 2007년 12월 31일까지 태어난 가구원 모두가 조사 대상에 해당합니다. 단, 조사에 참여하지 않는 가구원도 가구일반사항(SQ)에 있는 가구원 기본정보를 제공해야 합니다.
- ♣ 조사표는 가구대표용과 가구원용으로 나뉘어져 있으며, 조사 대상 가구원 1명당 1부씩 작성합니다.
- ♣ 가구대표 조사표는 성별, 나이 등에 상관없이 가구 상황을 가장 잘 아는 가구원 1인이 작성합니다.
- ♣ 가구대표 1인을 제외한 나머지 가구원은 가구원 조사표를 작성합니다.



SQ. 가구일반사항

- ※ 가구주 : 주민등록상 세대주와는 관계없이 가계의 생계를 책임지고 있는 가구의 실질적인 대표자
(단순히 소득이 제일 많은 사람을 의미하는 것이 아니라, 가계운영에 관한 사항을 계획하고 결정하는 책임자)
- ※ 가구원 : 주민등록이 되어 있지 않아도, 현재 이 가구에서 취사, 취침 등 생계를 같이 하는 사람이면 가구원에 해당
- 가족이라 하더라도 결혼, 군복무, 취업, 교육 때문에 함께 살지 않으면 가구원에서 제외

SQ1 귀택에 거주하는 모든 가구원의 정보를 아래 표 안에 제시된 선택지를 참고하여 번호로 말씀해 주세요.
가구주(①)부터 작성해 주시면 됩니다.

SQ1-1) 번호	SQ1-2) 가구주와의 관계	SQ1-3) 성별	SQ1-4) 태어난 연월		SQ1-5) 혼인상태	SQ1-6) 가구대표	SQ1-7) 조사참여여부	
	① 가구주 ② 배우자 ③ 자녀 ④ 자녀의 배우자 ⑤ 가구주의 부모 ⑥ 배우자의 부모 ⑦ 손자녀 ⑧ 손자녀의 배우자 ⑨ 가구주의 조부모 ⑩ 배우자의 조부모 ⑪ 기타	① 남자 ② 여자	주민등록상 생년/월		① 미혼 (미혼모 포함) ② 기혼 (재혼 포함) ③ 사별 ④ 이혼 ⑤ 별거	① 예 ② 아니오	① 조사 참여 ② 조사 미참여 (장애, 고령) ③ 조사 미참여 (장기 부재) ④ 조사 미참여 (단순 거절) ⑤ 조사 미참여 (만 15세 미만)	
			연도	월				
1								
2								
3								
4								
5								
6								
7								
8								
SQ1-8) 주거형태	SQ1-9) 주택유형	SQ1-10) 기초생활 수급자 (구. 생활보호 대상자 혹은 영세민)		SQ1-11) 다문화가정 여부	SQ1-12) 가구 형태			
① 자기집 ② 전세 (월세없음) ③ 보증금 있는 월세 ④ 보증금 없는 월세 ⑤ 사글세 ⑥ 무상 (관사, 사택 등)	① 일반 단독주택 ② 다가구 단독주택 ③ 영업겸용 단독주택 ④ 아파트 ⑤ 연립주택 ⑥ 다세대주택 ⑦ 오피스텔 ⑧ 비주거용 건물 (상가, 공장 등) ⑨ 기타	① 그렇다 ② 지금은 아니지만, 과거에 수급자였던 적 있다 ③ 지금도 아니고, 과거에도 수급자였던 적 없다		① 예 ② 아니오	① 모자가구 가구주(어머니) + 만 18세 미만 미혼 자녀 ② 부자가구 가구주(아버지) + 만 18세 미만 미혼 자녀 ③ 소년소녀 가장가구 만 18세 미만인 자가 가구주인 가구 ④ 조손가구 만 65세 이상인 자가 가구주인 가구 ⑤ 기타 ① ~ ④를 제외한 모든 가구			



A. 행복

- ▣ 각 항목별로 응답 항목에 ○표 하거나 □안에 번호 또는 숫자를 적어 주세요.
- ▣ 응답 항목 중에서 「기타」에 해당되는 경우(적을 것 : _____)안에 구체적인 내용을 적어 주세요.
- ▣ 별도의 안내가 없으면 문항별로 주된 응답 1개만 선택해 주세요.

A1 전반적으로 귀하는 자신이 얼마나 행복하다고 생각하십니까?

전혀 행복하지 않다 ← 보통 → 매우 행복하다

①	②	③	④	⑤	⑥	⑦	⑧	⑨	⑩
---	---	---	---	---	---	---	---	---	---

A2 귀하는 다음의 각 항목에 대하여 얼마나 동의하십니까?

항목	동의 정도									
	전혀 동의 안 함		보통						매우 동의함	
1) 전반적으로 볼 때, 평소 내가 하는 여러 가지 것들이 삶에서 의미 있다고 느낀다	①	②	③	④	⑤	⑥	⑦	⑧	⑨	⑩
2) 나는 대체로 내가 하는 일로부터 성취감을 느낀다	①	②	③	④	⑤	⑥	⑦	⑧	⑨	⑩
3) 나는 어떻게 살아야 할 것인지 결정하는데 있어 자유롭다	①	②	③	④	⑤	⑥	⑦	⑧	⑨	⑩

A3 귀하는 다음의 각 항목에 대하여 얼마나 동의하십니까?

항목	동의 정도						
	전혀 동의 안 함		보통			매우 동의함	
1) 전반적으로 나의 삶은 내가 생각하는 이상적인 삶에 가깝다	①	②	③	④	⑤	⑥	⑦
2) 나의 삶의 조건들은 훌륭하다	①	②	③	④	⑤	⑥	⑦
3) 나는 나의 삶에 대해 전반적으로 만족한다	①	②	③	④	⑤	⑥	⑦
4) 나는 지금까지 살아오면서 내가 원했던 중요한 것들을 얻었다	①	②	③	④	⑤	⑥	⑦
5) 내가 인생을 다시 산다 해도 거의 아무것도 바꾸지 않을 것이다	①	②	③	④	⑤	⑥	⑦



B. 정서

B1 귀하는 어제 _____ 을(를) 얼마나 느끼셨습니까?

항목	전혀 느끼지 못함 ←					보통 →					온종일 느낌				
1) 즐거움	0	1	2	3	4	5	6	7	8	9	10				
2) 차분함	0	1	2	3	4	5	6	7	8	9	10				
3) 걱정	0	1	2	3	4	5	6	7	8	9	10				
4) 슬픔	0	1	2	3	4	5	6	7	8	9	10				
5) 우울	0	1	2	3	4	5	6	7	8	9	10				
6) 분노	0	1	2	3	4	5	6	7	8	9	10				
7) 스트레스	0	1	2	3	4	5	6	7	8	9	10				
8) 피곤	0	1	2	3	4	5	6	7	8	9	10				
9) 활력	0	1	2	3	4	5	6	7	8	9	10				
10) 외로움	0	1	2	3	4	5	6	7	8	9	10				

B2 귀하는 어제 얼마나 행복하십니까?

전혀 행복하지 않았다 ← 보통 → 매우 행복했다

0 1 2 3 4 5 6 7 8 9 10

B3 귀하는 어제 얼마나 미소 짓거나 웃으셨습니까?

전혀 없었다 ← 보통 → 매우 많았다

0 1 2 3 4 5 6 7 8 9 10



C. 삶의 만족도

C1

맨 아래 0점부터 꼭대기 10점까지 점수가 매겨진 사다리를 상상해보십시오.

사다리의 꼭대기는 당신이 생각할 수 있는 최상의 삶을 뜻하고, 맨 아래는 최악의 삶을 나타냅니다.

귀하는 현재 자신이 사다리의 어느 위치에 있다고 생각하십니까?
해당 숫자에 표시해 주십시오.

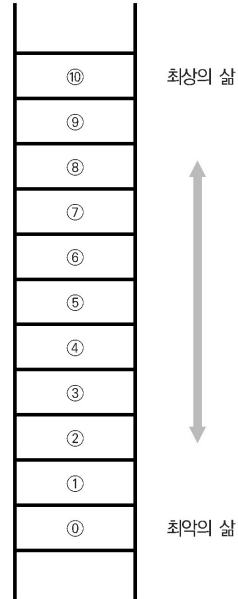

C2

5년 전 귀하는 자신의 삶에 대해서 전반적으로 얼마나 만족하셨습니다가?



C3

5년 후 귀하는 자신의 삶에 대해서 얼마나 만족할 것으로 예상하십니까?



C4

귀하는 자신의 가족생활에 대해 얼마나 만족하십니까?



비해당(직계혈족이 없는 경우)
99

C5 귀하는 자신의 배우자와의 관계에 대해 얼마나 만족하십니까?

전혀 만족하지 않는다 ← 보통 → 매우 만족한다

①	②	③	④	⑤	⑥	⑦
---	---	---	---	---	---	---

비해당(배우자가 없는 경우)
99

C6 귀하는 자신의 자녀와의 관계에 대해 얼마나 만족하십니까?

전혀 만족하지 않는다 ← 보통 → 매우 만족한다

①	②	③	④	⑤	⑥	⑦
---	---	---	---	---	---	---

비해당(자녀가 없는 경우)
99

C7 귀하는 자신의 삶에 있어 다음의 각 항목에 대하여 얼마나 만족하십니까?

항목	만족 정도										
	전혀 만족하지 않는다	← 보통 →									매우 만족한다
1) 생활수준	①	②	③	④	⑤	⑥	⑦	⑧	⑨	⑩	
2) 건강	①	②	③	④	⑤	⑥	⑦	⑧	⑨	⑩	
3) 대인 관계	①	②	③	④	⑤	⑥	⑦	⑧	⑨	⑩	
4) 안전감	①	②	③	④	⑤	⑥	⑦	⑧	⑨	⑩	
5) 공동체 소속감	①	②	③	④	⑤	⑥	⑦	⑧	⑨	⑩	
6) 미래의 안정성	①	②	③	④	⑤	⑥	⑦	⑧	⑨	⑩	
7) 좋아하는 일을 하는 데 사용할 수 있는 시간의 양	①	②	③	④	⑤	⑥	⑦	⑧	⑨	⑩	
8) 동네 환경	①	②	③	④	⑤	⑥	⑦	⑧	⑨	⑩	

C8 귀하는 자신의 일에 대해서 얼마나 만족하십니까?
 (여기서 일이란 최근 1주일 이내에 수입을 목적으로 수행한 경제활동을 의미하며, 돈을 받지 않았더라도 동일 가구 내 가족이 경영하는 사업체나 농장 등에서 18시간 이상 일한 경우도 포함됩니다.)

전혀 만족하지 않는다 ← 보통 → 매우 만족한다

①	②	③	④	⑤	⑥	⑦	⑧	⑨	⑩
---	---	---	---	---	---	---	---	---	---

현재 경제활동 없음
99



D. 인식/가치관 및 사회적 관계

D1 귀하는 다음의 각 항목에 대하여 얼마나 동의하십니까?

항목	동의 정도				
	전혀 동의 안함	← 보통 →			매우 동의함
< 권리와 책임 >					
1) 부자가 되는 것은 중요하다	①	②	③	④	⑤
2) 자기가 번 돈은 자기가 원하는 대로 쓸 수 있도록 해야 한다	①	②	③	④	⑤
3) 기업이나 부자가 세금을 더 많이 내도록 해야 한다	①	②	③	④	⑤
4) 남보다 뒤처진 사람은 제도보다 자기 자신을 탓해야 한다	①	②	③	④	⑤
5) 여가시간이 줄어들더라도 일하는 것이 우선이다	①	②	③	④	⑤
6) 일을 하는 것은 사회에 대한 의무이다	①	②	③	④	⑤
< 평등 >					
7) 행복한 사람이 많아질수록 불행한 사람도 많아진다	①	②	③	④	⑤
8) 보다 나은 처지의 사람들은 힘든 처지에 있는 다른 사람들을 도와주어야 한다	①	②	③	④	⑤
9) 모든 사람은 평등하게 태어났다	①	②	③	④	⑤
10) 사회의 중요한 지위에는 남자가 여자보다 더 적합하다	①	②	③	④	⑤
11) 비정규직 종사자와 정규직 종사자는 능력에 차이가 없다	①	②	③	④	⑤
< 다원주의 >					
12) 사람들은 자기와 비슷한 배경을 가진 사람들과 어울려 살아야 한다	①	②	③	④	⑤
13) 동성애자는 다른 사람들과 어울려 사는 데 문제가 없다	①	②	③	④	⑤
< 환경보호 >					
14) 자연환경을 보존하는 것은 도시 개발보다 중요하다	①	②	③	④	⑤
15) 경제성장이 둔화하고 실업률이 높아지더라도 환경보호를 우선해야 한다	①	②	③	④	⑤
< 과학기술 >					
16) 과학기술은 인간의 생활을 더욱 안락하고 편리하게 할 것이다	①	②	③	④	⑤
17) 과학기술은 우리의 생활을 너무 빨리 변화시킨다	①	②	③	④	⑤
18) 과학기술 혜택에서 소외되는 계층을 정부가 복지 차원에서 지원해야 한다	①	②	③	④	⑤
19) 로봇이 일상적으로 쓰이면 사람들의 일자리가 줄어들 것이다	①	②	③	④	⑤
20) 로봇은 사람이 못하는 어렵고 위험한 일을 하므로 매우 필요하다	①	②	③	④	⑤

D2 귀하는 다음의 각 집단에 대하여 얼마나 신뢰하십니까?

항목	신뢰 정도			
	전혀 신뢰하지 않는다	별로 신뢰하지 않는다	약간 신뢰한다	매우 신뢰한다
1) 가족(친척 포함)	①	②	③	④
2) 이웃	①	②	③	④
3) 개인적으로 알고 지내는 사람	①	②	③	④
4) 처음 만난 낯선 사람	①	②	③	④
5) 나와 종교적 신념이 다른 사람	①	②	③	④
6) 다른 국적의 사람	①	②	③	④

D3 귀하는 다음의 각 단체에 얼마나 자주 참여하십니까?

항목	소속된 적이 없음	소속된 적이 있으나 현재 활동하지 않음	간혹 참여	활발히 참여	매우 활발히 참여
1) 동창회, 향우회 혹은 증친회	①	②	③	④	⑤
2) 동호회, 스포츠 및 취미 단체	①	②	③	④	⑤
3) 사회적 경제조직 (사회적 기업, 협동조합, 마을기업 등)	①	②	③	④	⑤
4) 학부모회 혹은 학교운영회	①	②	③	④	⑤
5) 종교 모임	①	②	③	④	⑤
6) 시민 혹은 지역사회 단체(반상회, 주민조직 등)	①	②	③	④	⑤
7) 자원봉사 혹은 사회복지 혹은 자선 단체	①	②	③	④	⑤
8) 교육 혹은 학술 단체	①	②	③	④	⑤
9) 환경 단체 혹은 여성단체	①	②	③	④	⑤
10) 정당	①	②	③	④	⑤
11) 노동조합, 직장협의회, 사업자단체 또는 직업조합	①	②	③	④	⑤

D4 귀하는 다음의 각 문장에 대하여 얼마나 동의하십니까?

항목	동의 정도				
	전혀 동의하지 않음	←	보통	→	매우 동의함
1) 대부분의 사람들은 믿을 만하다	①	②	③	④	⑤
2) 대부분의 사람들은 기회가 있으면 나를 이용하려고 한다	①	②	③	④	⑤
3) 대부분의 사람들은 필요할 때 서로 도움을 주려고 노력한다	①	②	③	④	⑤

D5 다음과 같은 상황이 발생했을 때, 귀하는 다음 중 누구에게 가장 먼저 도움을 청하시겠습니까? 먼저 연락하고 싶은 순서대로 두 분만 말씀하여 주십시오. 해당하는 < 보기 > 번호를 말씀해 주세요.

항목	첫 번째	두 번째
1) 갑자기 큰 돈이 필요한 경우 돈을 빌릴 수 있는 사람		
2) 몸이 아파서 거동하기가 어려울 때 도와줄 수 있는 사람		
3) 우울하거나 스트레스를 받을 때 이야기를 나눌 수 있는 사람		

< 보기 >

(01) 배우자	(11) 본인의 여자형제	(21) 성직자
(02) 본인의 아버지	(12) 배우자의 남자 형제	(22) 고용주
(03) 본인의 어머니	(13) 배우자의 여자 형제	(23) 정부 또는 공공서비스기관
(04) 배우자의 아버지	(14) 기타 혈연관계의 친척	(24) 은행 또는 여타 금융기관
(05) 배우자의 어머니	(15) 기타 혈연관계가 아닌 친척	(25) 사채업자
(06) 딸	(16) 친한 친구	(26) 동네병원 의사 또는 가정의
(07) 아들	(17) 이웃	(27) 정신과 의사 또는 전문상담원
(08) 며느리	(18) 직장동료	(28) 자조집단 (예: 금연 동아리)
(09) 사위	(19) 파출부 또는 파트타임 인부	(29) 기타 (누구: _____)
(10) 본인의 남자형제	(20) 사회복지단체	(99) 없음

D6 귀하는 **지난 1년간** 자원봉사활동에 참여한 경험이 있습니까?

① 정기적으로 참여했다 ② 비정기적으로 참여했다 ③ 참여한 적이 없다

D7 귀하는 **지난 1년간** 현금이나 물품으로 기부한 경험이 있습니까?

① 정기적으로 기부했다 ② 비정기적으로 기부했다 ③ 기부한 적이 없다

D8 귀하는 다음의 각 문장에 대하여 얼마나 동의하십니까?

항목	동의 정도				
	전혀 동의하지 않음	←	보통	→	매우 동의함
1) 나는 내성적이다	①	②	③	④	⑤
2) 나는 타인을 잘 믿는다	①	②	③	④	⑤
3) 나는 덩벙댄다	①	②	③	④	⑤
4) 나는 차분하다	①	②	③	④	⑤
5) 나는 창의적이지 못하다	①	②	③	④	⑤
6) 나는 외향적이다	①	②	③	④	⑤
7) 나는 비판적이다	①	②	③	④	⑤
8) 나는 일을 철저히 한다	①	②	③	④	⑤
9) 나는 쉽게 긴장한다	①	②	③	④	⑤
10) 나는 상상력이 풍부하다	①	②	③	④	⑤
11) 나는 다른 사람들과 비교하면서 내가 어떻게 하고 있는가에 항상 신경을 쓴다	①	②	③	④	⑤

D9 하루 중 깨어 있는 시간을 100%라고 한다면, (1) 혼자 있는 시간과 (2) 다른 사람과 함께 보내는 시간의 비율은 평균적으로 얼마나 됩니까? 주중과 주말로 나눠 말씀해 주십시오.

항목	주중(월~금)	주말(토~일)
1) 어딘가에 혼자 있는 시간	()	()
2) 다른 사람과 함께 보내는 시간	()	()
총합	100%	100%

D10 다른 사람과 함께 보내는 시간 중 (1) 내가 좋아서 자유롭게 만나는 관계(예: 친구)와 (2) 필요나 의무로 인한 관계(예: 사회생활 관계)에 들이는 시간의 비율은 평균적으로 얼마나 됩니까? 주중과 주말로 나눠 말씀해 주십시오.

항목	주중(월~금)	주말(토~일)
1) 좋아서 자유롭게 만나는 관계	()	()
2) 필요나 의무로 인한 관계	()	()
총합	100%	100%

D11 귀하는 본인이 얼마나 '자유롭게 선택하며 원하는 인생'을 살 수 있다고 생각하십니까?



D12 우리 사회에서 다음의 각 항목이 얼마나 평등하다고, 혹은 불평등하다고 생각하십니까?

항목	매우 불평등	← 보통 →				매우 평등	모름
1) 교육기회	①	②	③	④	⑤	⑨⑩	
2) 취업기회	①	②	③	④	⑤	⑨⑩	
3) 법의 집행	①	②	③	④	⑤	⑨⑩	
4) 소득과 재산	①	②	③	④	⑤	⑨⑩	
5) 권력	①	②	③	④	⑤	⑨⑩	
6) 성(性) 별	①	②	③	④	⑤	⑨⑩	

D13 높은 지위와 경제적 풍요를 누가 얻는 것이 바람직한가와 관련하여, 귀하의 생각은 다음 중 어느 것과 조금이라도 더 가깝습니까?

- ① 성과를 올린 사람일수록 많이 얻는 것이 바람직하다
- ② 노력한 사람일수록 많이 얻는 것이 바람직하다
- ③ 필요로 하는 사람이 필요한 만큼 얻는 것이 바람직하다
- ④ 누구든 동일하게 얻는 것이 바람직하다

D14 그렇다면, 우리 사회의 현실은 다음 중 어느 것과 가장 가깝다고 생각하십니까?

- ① 성과를 올린 사람일수록 많은 것을 얻고 있다
- ② 노력한 사람일수록 많은 것을 얻고 있다
- ③ 필요로 하는 사람이 필요한 만큼 얻고 있다
- ④ 누구든 동일하게 얻고 있다

D15

아래는 지난 1년 동안 심하게 스트레스를 받는 일들이 있었는가를 묻는 질문입니다.
귀하의 생각을 잘 나타내주는 칸에 표시해 주시기 바랍니다.

항목	전혀 없었다	거의 없었다	약간 있었다	많이 있었다	아주 많이 있었다
1) 내 감정에 상처를 주고 상당한 정도의 울분을 느끼게 하는 일	①	②	③	④	⑤
2) 내 정신건강에 눈에 띄게 심하고 지속적으로 안 좋은 영향을 주는 일	①	②	③	④	⑤
3) 내가 보기에 아주 정의에 어긋나고 불공정한 일	①	②	③	④	⑤
4) 자주 반복적으로 생각나게 하는 일	①	②	③	④	⑤
5) 생각할 때마다 아주 많이 화가 나게 하는 일	①	②	③	④	⑤
6) 상대방에게 복수하고 싶은 마음이 들게 하는 일	①	②	③	④	⑤
7) 나 스스로를 탓하고 나 자신에게 화나게 하는 일	①	②	③	④	⑤
8) 결국은 어떤 노력을 해도 다 소용없는 일이라고 느끼게 하는 일	①	②	③	④	⑤
9) 나 스스로를 자주 우울하고 불행하게 하는 일	①	②	③	④	⑤
10) 나의 전반적인 신체적 건강을 해치게 하는 일	①	②	③	④	⑤
11) 그 일에 대해 다시 생각하지 않으려고 어떤 특정 장소나 사람을 회피하게 하는 일	①	②	③	④	⑤
12) 스스로를 무기력하고 아무 힘도 없는 사람이라고 느끼게 하는 일	①	②	③	④	⑤
13) 그 일에 책임져야 할 사람들이 내가 당한 일과 비슷한 일을 똑같이 당하는 것을 상상하고 나면 만족스럽게 느끼도록 하는 일	①	②	③	④	⑤
14) 나의 기력과 원가를 할 의지를 많이 줄어들게 하는 일	①	②	③	④	⑤
15) 이전보다 나를 더 예민하게 하는 일	①	②	③	④	⑤
16) 내 자신이 정상적인 감정을 느끼기 힘들게 하는 일	①	②	③	④	⑤
17) 내가 직업이나 가정에서 이전처럼 활동을 할 수 없도록 하는 일	①	②	③	④	⑤
18) 나를 친구관계나 사회 활동에서 더 위축되게 하는 일	①	②	③	④	⑤
19) 나로 하여금 아픈 기억을 자주 떠올리게 하는 일	①	②	③	④	⑤



E. 일상재구성

E1 지금부터는 귀하가 **어제** 하신 일들에 대해 여쭙보고자 합니다. 자정은 0시 0분으로 입력해 주세요.

1) 귀하가 어제 일어난 시각은 언제입니까?	(24시 기준) _____시 _____분
2) 귀하가 어제 잠든 시각은 언제입니까?	(24시 기준) _____시 _____분

E2-1 귀하가 어제 **낮 12시 이전** 했던 활동 중 중요하다고 생각하는 활동을 아래 < 보기 >에서 선택해 주십시오.

구분	활동
E2-1) 가장 중요한 일(낮 12시 이전)	

E2-2 귀하가 어제 **낮 12시 ~ 오후 6시 사이** 했던 활동 중 중요하다고 생각하는 활동을 아래 < 보기 >에서 선택해 주십시오.

구분	활동
E2-2) 가장 중요한 일(낮 12시 ~ 오후 6시)	

E2-3 귀하가 어제 **오후 6시 이후** 했던 활동 중 중요하다고 생각하는 활동을 아래 < 보기 >에서 선택해 주십시오.

구분	활동
E2-3) 가장 중요한 일(오후 6시 이후)	

< 보기 >

- | | |
|---|------------------------------------|
| (01) 수면 | (13) 가족 돌보기(아이 돌봄) |
| (02) 음식섭취(식사, 음주 등) | (14) 가족원 간호/도움/교육 |
| (03) 건강관리(요양, 병·의원 방문 등) | (15) 자원봉사 |
| (04) 위생/외모 관리 | (16) 개인적 친교 활동 |
| (05) 직업 관련 일(구직/창업 활동 포함) | (17) 사회적 참여 활동(단체활동, 종교활동, 관혼상제 등) |
| (06) 학습(학교 활동) | (18) 문화/관광 활동 |
| (07) 학교 활동 외 학습 활동(학원 수강, 온라인 수강, 지습 등) | (19) 미디어 시청/활용 |
| (08) 가정 내 활동
(요리, 주방일, 세탁, 청소, 차량관리, 공과금 처리 등) | (20) 스포츠/레저 활동 |
| (09) 반려동물/식물 돌보기 | (21) 게임 |
| (10) 쇼핑 및 서비스 구매(매장) | (22) 휴식 |
| (11) 쇼핑 및 서비스 구매(온라인) | (23) 여가 취미활동, 교양학습 |
| (12) 가족과 대화 | (24) 이동 |

E3 귀하가 어제 하루 동안 했던 활동을 중요하다고 생각하는 순위에 따라 3순위까지 선택해주세요.

구분	중요도
E2-1) 가장 중요한 일(낮 12시 이전)	
E2-2) 가장 중요한 일(낮 12시 ~ 오후 6시)	
E2-3) 가장 중요한 일(오후 6시 이후)	

E4 귀하는 [E3] 1순위 응답]의 활동을 하면서 누군가와 이야기를 나누거나 함께 활동했습니까? 직접 만남 이외에 유선·무선상의 대화 또는 활동을 포함해 해당 인물을 모두 말씀해 주세요.

- | | |
|----------------------|--------------------------|
| ① 혼자 | ⑥ 친구 |
| ② 배우자 | ⑦ 직장 동료 |
| ③ 성인이 된 자녀(18세 이상) | ⑧ 직장 동료 외 지인(동호회원, 이웃 등) |
| ④ 어린 자녀 혹은 손주 | ⑨ 그 외 다른 사람 |
| ⑤ 가족(배우자, 자녀, 손주 제외) | |

E5 [E3] 1순위 응답] 활동을 하면서 다음의 각 감정을 얼마나 느끼셨습니까?

항목	만족 정도										
	전혀 느끼지 않았다		약간 느꼈다							많이 느꼈다	
1) 근심	①	②	③	④	⑤	⑥	⑦	⑧	⑨	⑩	
2) 바쁨	①	②	③	④	⑤	⑥	⑦	⑧	⑨	⑩	
3) 짜증 혹은 분노	①	②	③	④	⑤	⑥	⑦	⑧	⑨	⑩	
4) 우울	①	②	③	④	⑤	⑥	⑦	⑧	⑨	⑩	
5) 긴장 혹은 스트레스	①	②	③	④	⑤	⑥	⑦	⑧	⑨	⑩	
6) 평온함 혹은 편안함	①	②	③	④	⑤	⑥	⑦	⑧	⑨	⑩	
7) 즐거움	①	②	③	④	⑤	⑥	⑦	⑧	⑨	⑩	

E6

귀하는 [E3] 2순위 응답]의 활동을 하면서 누군가와 이야기를 나누거나 함께 활동했습니까?
직접 만남 이외에 유선·무선상의 대화 또는 활동을 포함해 해당 인물을 모두 말씀해 주세요.

- ① 혼자
- ② 배우자
- ③ 성인이 된 자녀(18세 이상)
- ④ 어린 자녀 혹은 손주
- ⑤ 가족(배우자, 자녀, 손주 제외)
- ⑥ 친구
- ⑦ 직장 동료
- ⑧ 직장 동료 외 지인(동호회원, 이웃 등)
- ⑨ 그 외 다른 사람

E7

[E3] 2순위 응답] 활동을 하면서 다음의 각 감정을 얼마나 느끼셨습니까?

항목	만족 정도									
	전혀 느끼지 않았다		← 약간 느꼈다 →						많이 느꼈다	
1) 근심	①	②	③	④	⑤	⑥	⑦	⑧	⑨	⑩
2) 바쁨	①	②	③	④	⑤	⑥	⑦	⑧	⑨	⑩
3) 짜증 혹은 분노	①	②	③	④	⑤	⑥	⑦	⑧	⑨	⑩
4) 우울	①	②	③	④	⑤	⑥	⑦	⑧	⑨	⑩
5) 긴장 혹은 스트레스	①	②	③	④	⑤	⑥	⑦	⑧	⑨	⑩
6) 평온함 혹은 편안함	①	②	③	④	⑤	⑥	⑦	⑧	⑨	⑩
7) 즐거움	①	②	③	④	⑤	⑥	⑦	⑧	⑨	⑩

DQ7 [DQ3 = ① 응답자만] 귀하의 직장(일)에서의 지위는 다음 중 무엇입니까?

※ 고용 계약 기간에 따라 구분합니다(상용 : 1년 이상, 임시 : 1개월 이상~1년 미만, 일용 : 1개월 미만).

- ① 임금근로자
- ② 고용원이 있는 자영업자 → **DQ12** 향으로 이동
- ③ 고용원이 없는 자영업자
- ④ 무급가족 종사자

DQ8 [DQ7 = ① 응답자만] 귀하는 다음 중 어떤 종류의 임금근로자입니까?

- ① 상용근로자
- ② 임시근로자
- ③ 일용근로자

※ 상용직이란 근로 계약 기간이 1년 이상인 근로자이거나 정해진 계약 기간 없이 본인이 원하면 계속 일할 수 있는 경우
 ※ 임시직은 근로 계약 기간이 1개월 이상 1년 미만인 근로자이거나 근로 계약 기간이 없더라도 1년 이내에 이 일이 끝날 것으로 생각하는 경우(단, 한 직장에서 오래 일하였거나 앞으로도 계속 일할 것으로 예상된다 하더라도 근로 계약 기간이 1년 미만이면 임시직)
 ※ 일용직은 근로 계약 기간이 1개월 미만인 근로자이거나, 매일매일 고용되어 일당제 급여를 받고 일하거나, 일정한 장소 없이 돌아다니면서 일한 대가를 받는 경우

☞ 응답 후 **DQ10** 향으로 이동

DQ9 [DQ3 = ② 응답자만] 그럼, 지난 일주일 동안 주로 무엇을 했습니까? 주된 활동 한 가지만 말씀해 주십시오.

- | | | |
|-------------|------------------|-------------------|
| ① 구직활동 | ⑥ 입시학원 통학 | ⑪ 심신장애 |
| ② 발령 대기 | ⑦ 취업을 위한 학원기관 통학 | ⑫ 군 입대 대기 |
| ③ 육아 | ⑧ 취업준비 | ⑬ 결혼 준비 |
| ④ 가사 | ⑨ 진학준비 | ⑭ 쉬었음 |
| ⑤ 정규교육기관 통학 | ⑩ 연로 | ⑮ 기타(적을 것: _____) |

DQ10 귀하는 지난 1년간 일터(아르바이트, 부업 포함) 내에서 차별을 받으신 경험이 있습니까?

※ 합리적인 근거 없이 성별·학력(학벌)·장애·연령·지역·외국인 등을 이유로 채용, 임금, 승진, 해고 등에서 부당한 처우가 이루어진다는 것입니다.

- ① 예
- ② 아니오 → **DQ12** 향으로 이동
- ③ 지난 1년 동안 일한 경험이 없음

DQ11 [DQ10 = ① 응답자만] 그렇다면, 어떤 부분에서 차별을 경험했습니까?

- | | |
|----------|-------------------|
| ① 여성/남성 | ④ 장애인 |
| ② 학력(학벌) | ⑤ 출신 지역 |
| ③ 연령 | ⑥ 기타(적을 것: _____) |

DQ12 지난 1년간 세금 납부(공제) 전 기준 월평균 개인소득 및 총 가구소득은 얼마입니까?
아래 보기에서 소득 구간에 해당하는 번호를 말씀해 주세요.

DQ12-1) 개인소득 ※ 개인소득은 개인의 근로소득, 사업소득, 재산소득 및 이전소득(임금, 부동산 소득, 연금, 이자, 정부 보조금, 부모/친척/자녀의 용돈 등) 등의 합계입니다	(월평균 _____)
DQ12-2) 가구소득 ※ 가구소득은 전 가구원의 근로소득, 사업소득, 재산소득 및 이전소득(임금, 부동산 소득, 연금, 이자, 정부 보조금, 부모/친척/자녀의 용돈 등) 등의 합계입니다	(월평균 _____)

[DQ12-1 개인소득은 DQ12-2 가구소득을 초과할 수 없음]

보기	① 소득 없음	⑦ 500만 원 이상 ~ 600만 원 미만
	② 100만 원 미만	⑧ 600만 원 이상 ~ 700만 원 미만
	③ 100만 원 이상 ~ 200만 원 미만	⑨ 700만 원 이상 ~ 800만 원 미만
	④ 200만 원 이상 ~ 300만 원 미만	⑩ 800만 원 이상 ~ 900만 원 미만
	⑤ 300만 원 이상 ~ 400만 원 미만	⑪ 900만 원 이상 ~ 1,000만 원 미만
	⑥ 400만 원 이상 ~ 500만 원 미만	⑫ 1,000만 원 이상

DQ13 귀 가구가 한 달 동안 생활하는데 필요한 적정 생활비는 얼마라고 생각하십니까?

한 달 평균 _____ 만원

DQ14 평소 귀하의 건강이 얼마나 좋다고 생각하십니까?

매우 좋음	좋음	보통	나쁨	매우 나쁨
①	②	③	④	⑤

DQ15 지난 2주 동안 다음과 같은 증상이 얼마나 자주 있었습니까?

항목	전혀 없음	일주일 미만	일주일 이상	거의 매일
1) 초조함과 불안함	①	②	③	④
2) 걱정을 멈추거나 통제할 수 없음	①	②	③	④
3) 우울감 또는 절망감	①	②	③	④
4) 일을 하는 것에 대한 흥미나 재미가 거의 없음	①	②	③	④
5) 외로움	①	②	③	④

DQ16 귀하는 만성질환이 있으십니까?

- | | |
|---------------------|----------------------------|
| ① 없다 | ③ 3개월 이상 6개월 미만 투병 투약하고 있다 |
| ② 진단만 받았다 | ④ 6개월 이상 투병 투약하고 있다 |
| ⑤ 3개월 미만 투병 투약하고 있다 | ⑥ 현재 완치된 상태이다 |

CO. 코로나19

행복		CO1. 귀하께서는 현재 격리 중이거나 격리한 경험이 있으십니까? ※ 귀하 본인의 코로나19 확진으로 인한 격리를 기준으로 응답해 주십시오.		CO1-1. 격리 조치 기간을 입력해 주십시오.		CO1-2. 격리 방식은 다음 중 어떤 것에 해당하였습니까?		CO1-3. 격리 과정에서 겪은 공간적 어려움은 어느 정도입니까? (예: 좁은 공간, 화장실 이용 등)		CO1-4. 격리 과정에서 물자 공급이 원활하였습니까? (생필품 및 구호품)		CO1-5. 격리 과정에서 격리와 관련한 정보가 충분히 제공되었다고 느끼십니까? (예: 치료, 격리 지침 등)		CO1-6. 격리 과정에서 불편하거나 염려된 정도를 표시하여 주십시오.			
격리 순서	격리 조치 기간을 입력해 주십시오.	격리 시작 시기	격리 기간	① 자택에서 독립적인 공간에서 격리	② 가족 또는 동거인과 함께 자택 격리	③ 시설에서 혼자 격리	④ 병원에서 혼자 격리	① 많이 있었다	② 약간 있었다	③ 보통이다	④ 거의 없었다	⑤ 전혀 없었다	① 매우 그렇다	② 그렇다	③ 보통이다	④ 그렇지 않다	⑤ 전혀 그렇지 않다
※ 격리 순서대로 순서대로 기입		년 _____ 월 _____ 일	격리 기간	① 자택에서 독립적인 공간에서 격리	② 가족 또는 동거인과 함께 자택 격리	③ 시설에서 혼자 격리	④ 병원에서 혼자 격리	① 많이 있었다	② 약간 있었다	③ 보통이다	④ 거의 없었다	⑤ 전혀 없었다	① 매우 그렇다	② 그렇다	③ 보통이다	④ 그렇지 않다	⑤ 전혀 그렇지 않다
첫 번째 격리		년 _____ 월 _____ 일															
두 번째 격리		년 _____ 월 _____ 일															
세 번째 격리		년 _____ 월 _____ 일															
네 번째 격리		년 _____ 월 _____ 일															
다섯 번째 격리		년 _____ 월 _____ 일															

※ 격리 기간이 기억나지 않을 경우, 휴대전화의 문자메시지나 카카오톡 등의 검색창에 '양성', '확진', '제택치료' 등을 입력하신 뒤 관련 정보를 확인하실 수 있습니다.

C02 귀하께서는 코로나19 확진 이후 수 주 동안 일상 지장과 건강에 영향이 있는 이상 증상이 얼마나 있었습니까?

※ 코로나19 확진 경험이 있으신 분만 응답해 주십시오.

- ① 매우 위중하게 있었다
- ② 일상 생활이 불편할 정도로 있었다
- ③ 경미하게 있었다
- ④ 없었다

C03 코로나19 당시 정부가 지원한 자가격리 생활지원비의 금액이 충분한 수준이라고 생각하십니까?

※ 자가격리 생활지원비

코로나19로 입원 및 격리 통지를 받은 경우,
1인 가구: 10만원, 2인 가구 이상: 15만원 지원
(격리 일수와 관계없이 정액 지원)

- ① 매우 그렇다
- ② 그렇다
- ③ 보통이다
- ④ 그렇지 않다
- ⑤ 전혀 그렇지 않다

C04 자가격리 조치가 코로나19 방역에 효과적인 방식이라고 생각하십니까?

- ① 매우 그렇다
- ② 그렇다
- ③ 보통이다
- ④ 그렇지 않다
- ⑤ 전혀 그렇지 않다

귀중한 시간을 내어 조사에 협조하여 주셔서 대단히 감사합니다.

2022년 한국인의 행복조사
(2차조사)
- 기초분석 보고서 -

인 쇄 2022년 12월 26일
발 행 2022년 12월 31일
발 행 인 김 현 곤
발 행 처 국회미래연구원
주 소 서울시 영등포구 의사당대로 1
국회의원회관 222호
전 화 02)786-2190
팩 스 02)786-3977
홈페이지 www.nafi.re.kr
인 쇄 처 세일포커스(주) 02)2275-6894

©2022 국회미래연구원

ISBN 979-11-90858-82-3 (95310)

새로운 **희망**을 만드는 국회



국회미래연구원
NATIONAL ASSEMBLY FUTURES INSTITUTE