

한국노동패널 1~21차년도 조사자료

Korean Labor and Income Panel Study



통합설문지

한국노동패널 1~21차년도 조사자료

Korean Labor and Income Panel Study

통합설문지

KLIPS

<목 차>

한국노동패널 통합설문지

I . 가구용 설문지 및 가이드	1
• 면접원 주지사항	1
• 가구원 정보	4
• 가족관계	12
• 주거	20
• 자녀교육	24
• 소득	51
• 소비와 저축	64
• 자산과 부채	70
II . 개인용 예비조사	85
• 예비조사 설문지	85
• 면접원 유의사항	90
• 파견/용역의 경우 일자리 판단	91
1. 유형 1	93
• 일자리 기본정보	93
• 근로계약	99
• 근로시간	101
• 임금	106
• 노동조합	111
2. 유형 2	113
• 일자리 기본정보	113
• 근로계약	119
• 근로시간	121
• 임금	124
• 노동조합	128
• 그만두실 당시의 상황	129

3. 유형 3	133
• 일자리 기본정보	133
• 고용주/자영업자	139
• 농업 일자리	142
4. 유형 4	153
• 일자리 기본정보	153
• 그만두실 당시의 상황	159
5. 유형 5	162
• 일자리 기본정보	162
• 근로계약	171
• 근로시간	173
• 임금	178
• 노동조합	184
6. 유형 6	186
• 일자리 기본정보	186
• 근로계약	194
• 근로시간	196
• 임금	199
• 노동조합	204
• 그만두실 당시의 상황	206
7. 유형 7	210
• 일자리 기본정보	210
• 고용주/자영업자	218
• 일자리(사업체)를 시작 당시	220
• 농업 일자리	223
8. 유형 8	229
• 일자리 기본정보	229
• 고용주/자영업자	237
• 일자리(사업체)를 시작 당시	239
• 그만두실 당시 상황	241

Ⅲ. 취업자 개인 설문지	244
• 현재 하시는 가장 중요한 일자리	248
• 취업자의 구직활동	272
• 직업교육 및 직업훈련	279
• 영어 학습 및 영어 능력	293
• 사회보험 급여수급	299
• 정규교육	303
• 교육력	312
• 학업성취 및 성적	320
• 혼인상태	323
• 1차년도와 2차년도 혼인력	324
• 생활과 건강	327
• 장애 또는 장애	333
• 기타 사항	338
• 고용형태	344
• 차별	371
• 경제위기 이후 변화	374
• 리스크	376
• 1차년도 응답자 및 신규조사자용 설문	378
• 부업	386
Ⅳ. 미취업자 개인 설문지	390
• 현재 상태	390
• 현재 미취업 상태	393
• 1차년도 비경제활동인구의 구직활동	395
• 1차년도 실업자와 비경제활동인구의 구직활동	402
• 직업교육 및 직업훈련	404
• 영어 학습 및 영어 능력	418
• 사회보험 급여수급	423
• 정규교육	427
• 교육력	435
• 학업성취 및 성적	442
• 혼인상태	445
• 1차년도와 2차년도 혼인력	447
• 생활과 건강	450
• 장애 또는 장애	459
• 기타 사항	462
• 차별	468
• 리스크	471

• 1차년도 응답자 및 신규조사자용 설문	473
V. 부가조사 설문지	482
1. 3차년도 청년	482
2. 4차년도 건강과 은퇴	495
3. 6차년도 중고령자	515
4. 7차년도 근로시간과 여가	529
5. 8차년도 노동조합과 노사관계	547
6. 9차년도 청년	562
7. 10차년도 고용형태	586
8. 11차년도 교육	617
9. 17차년도 시간 사용과 삶의 질	645
10. 18차년도 삶의 인식	666
11. 18차년도 장년	672
12. 19차년도 청년	694
13. 20차년도 의사결정	726
14. 21차년도 고용형태	749

한국노동패널 통합설문지

Korean Labor and Income Panel Study

“한국노동패널조사” 참여에 대한 설명문

안녕하십니까?

한국노동패널조사는 우리나라를 대표하는 패널조사로, 1998년에 시작하여 현재까지 실시되고 있는 가장 오래된 조사자료입니다. 한국을 대표하는 가구 및 가구원을 대상으로 가구의 경제상태, 노동시장 활동, 생활 만족도에 대한 자료를 수집하며, 이는 실제 정책에 반영되어 우리나라의 노동환경 개선에 일조하고 있습니다.

본 조사는 자발적으로 참여 의사를 밝히신 분에 한하여 수행되며, 귀하께서는 본 조사의 목적 및 내용에 대하여 이해하는 것이 중요합니다. 조사에 관하여 질문이 있으시면, 아래의 담당 연구원에게 연락주시기 바랍니다.

1. 연구의 목적

본 조사는 1998년에 시작하여 현재까지 실시되고 있는 가장 오래된 조사자료입니다. 한국을 대표하는 가구 및 가구원을 대상으로 가구의 경제상태, 노동시장 활동, 생활 만족도에 대한 자료를 수집하며, 이는 실제 정책에 반영되어 우리나라의 노동환경 개선에 일조하고 있습니다.

2. 참여 대상

전국을 대표할 수 있도록 표집된 가구와 가구에 속한 15세 이상 가구원 전수가 대상입니다.

3. 연구의 참여 절차

본 조사의 완료까지는 약 20분정도가 소요될 예정이며, 본 조사를 위해 훈련된 면접원이 가구를 방문하여 면대면 면접조사로 실시할 예정입니다.

4. 참여 기간

본 조사는 2018년 12월까지 실시되며, 이후 매년 동일 가구를 대상으로 조사가 진행됩니다.

5. 연구 참여에 대한 보상

본 조사의 참여자에게는 감사의 뜻으로 소정의 사례금 40,000원을 드립니다.

6. 개인정보보호에 관한 사항

본 조사의 참여로 귀하에게서 수집되는 개인정보는 성별, 연령, 연락처 등입니다. 이 정보는 사은품 및 사례비 지급을 위해서만 사용하며, 수집된 정보는 개인정보보호법에 따라 관리됩니다. 수집된 자료는 연구 목적으로만 사용될 것이며, 개인의 답변 내용은 기밀로 처리됩니다. 본 조사에서

수집된 자료는 개인식별정보가 포함되지 않은 상태로, 컴퓨터 데이터 파일(sas, spss, stata)의 형태로 만들어져 경제와 노동을 연구하는 연구자들에게 공개됩니다. 귀하께서 본 동의서에 서명하는 것은, 이러한 사항에 대하여 사전에 알고 있었으며 이를 허용한다는 동의로 간주 될 것입니다.

7. 연구 참여 철회 및 중단 보장

귀하께서는 희망 시 조사 참여를 중단할 수 있으며, 이에 따른 불이익은 없습니다. 조사 참여 중단을 희망하시면, 담당 연구원이나 연구책임자에게 즉시 말씀해 주십시오.

8. 문의

본 조사에 대해 질문이 있거나 문제가 생길 시, 아래의 연락처로 연락주시기 바랍니다.

한국노동연구원 노동패널팀 전화: 044-287-6651~4 이메일: klips@kli.re.kr

한국리서치 노동패널조사팀 전화: 02-3014-0708 이메일: hsjang@hrc.co.kr

“한국노동패널조사” 참여 동의서

1. 나는 이 설명서를 읽었으며, 내용을 충분히 이해합니다.
2. 나는 조사의 목적과 절차, 참여에 대한 보상에 대해 들었으며, 질문에 대해서는 만족할 만한 대
답을 얻었습니다.
3. 나는 이 연구에 참여하는 것에 대해 자발적으로 동의합니다.
4. 나는 언제라도 중도에 연구 참여를 거부하거나 중단할 수 있으며, 연구 참여를 거부하더라도
어떠한 불이익이 없다는 것을 알고 있습니다.
5. 나는 동의서에 서명함으로써, 본 조사의 참여에 동의합니다.

조사참여자	성명		날짜		확인	(서명/인)
면접원	성명		날짜		확인	(서명/인)



2018년 21차 한국노동패널조사

가구번호 :

--	--	--	--	--

면접원 주지사항

1. 주소와 전화번호 확인

- (1) 조사가구의 주소와 전화번호를 정확히 확인하고 변동사항이나 수정사항은 정확히 기입하십시오.
- (2) 이사가구의 경우는 변동사항을 정확히 확인하고 기입하십시오.

2. 기존 가구인 경우

- (1) 기존 가구란 지난 조사에 포함되어 응답한 가구를 말합니다.
- (2) 먼저 info-sheet를 참조하여 지난 조사 당시의 가구원 명단을 확인합니다. (가1.)
- (3) 가구원의 동거 여부와 지난 조사 이후 분가 또는 사망한 가구원을 파악합니다. (가2.)

→ 분가란 이 가구로부터 경제적으로 독립했고 따로 떨어져 사는 관계가 지속적인 상태를 말합니다. 결혼이나 이혼 등으로 따로 살게 되거나, 자녀가 장성하여 독립하는 경우 등이 이에 해당됩니다.

→ 그러나 부부간의 일시적 별거, 군복무나 학업으로 인해 일시적으로만 떨어져 사는 경우는 분가가 아닌 비동거에 해당됩니다. 비동거 이유는 가6-1.에서 파악합니다.

- (4) 지난 조사 이후 혼인이나 출산, 입양 등으로 가구에 새로 들어온 가구원이 있는지 확인하고 응답지에 기입합니다. 또한 지난 조사 시 빠진 가구원이 있는지 다시 한 번 확인합니다. 가구원에 포함 여부는 아래의 기준을 따릅니다.

《 가구원 여부를 판단하는 기준 》

아래의 기준으로 가구원을 기입하십시오. 해당이 되지 않는 사람은 이름을 기입하지 마십시오.

1. 가구원 (조사해야 할 사람)
 - 가. 함께 살고 있는 친·인척 전원
(파출부, 운전사 등 고용인과 하숙생 등의 비친·인척 제외)
 - 나. 미혼자녀 중 교육, 군복무, 시설 및 친지위탁 등의 이유로 떨어져 살고 있는 경우
 - 다. 미혼자녀 중 **부모로부터 경제적으로 독립하지 못한 경우**
2. 비가구원 (조사해서는 안 될 사람)
 - 가. 따로 사는 미혼자녀 중 재학이나 군복무 등의 이유가 아니면
경제적으로 독립한 경우
 - 나. 기혼자녀 중 따로 사는 경우

(5) 기존의 가구원에 대해서는 가2 응답 후 가6.부터, 가10.까지 확인 질문을 하여 주십시오. 만약 지난 번 응답과 차이가 날 경우(info-sheet의 내용과 다른 경우) ‘확인란’에 이번 조사에서 받은 응답 내용을 적어 주십시오.

➔ 가구주가 바뀌어서 가구주와의 관계가 모두 바뀌는 경우에도 가구원 각각에 대해 그 바뀐 내용을 모두 적어 주십시오.

➔ 또한 가10.의 학력 변화를 주의하여 질문해 주십시오. (예를 들어, 고등학교에서 대학교로 진학한 경우 그 변화 여부와 내용 등)

(6) 새로 들어온 가구원(추가 가구원)에 대해서는 가2.와 가3.을 응답 후 가6.부터 가10.까지 질문합니다.

(7) 분가한 가구원에 대해서는 가2.와 가4.를 질문합니다.

(8) 사망한 가구원에 대해서는 가2.와 가5.를 질문합니다.

(9) 그 후 가11.로 가십시오.

3. 신규 가구(올해 처음 조사에 참여하는 가구)인 경우

(1) 신규 가구는 원가구원(1998년 1차 조사 대상자, 가구용 인포시트에 “원” 이라고 기재된 사람)의 분가로 형성되며, 올해 처음 조사에 참여하는 가구입니다.

(2) 신규 가구는 새로운 가구로서 조사를 수행하며, 따라서 지난 조사의 info-sheet가 없습니다.

(3) 가구원 판단 기준에 따라 가구원 여부를 결정하고 명단을 작성합니다.
(문 가6.)

(4) 원가구에 한해서, 신규가구의 형성(원가구의 분가) 이후 또다시 분가한

가구원과 사망한 가구원을 파악합니다. (가2)

→ 아래의 “분가 가구원의 추적”을 참조하십시오.

(5) 각각의 가구원에 대해서 가6.부터 가10.까지 응답을 받습니다.

(6) 그 후 곧바로 가11.로 가십시오.

※ 분가 가구원의 추적

〈1〉 지난 조사 이후 분가한 가구원 중 원가구원(1998년 조사 가구원, 가구용 인포시트에 “원”이라고 기재된 사람)은 반드시 추적하여야 합니다.

보기) 1998년에 서울에서 조사한 원가구(1번 가구)에서 2006년 12월에 형과 아우가 대전으로 분가하여 같은 집(2번 가구)에서 살다가, 2006년 3월(조사일 이전)에 형이 또 부산으로 분가(3번 가구)하여 나갔습니다.

이 경우 형과 동생 모두 원가구원이므로 추적해야 합니다. 또한 형은 대전에서 혼자 사는 동생(신규 가구인 2번 가구)의 분가 가구원이 됩니다.

〈2〉 그러나 원가구원(1998년 조사 가구원, 가구용 인포시트에 “원”이라고 기재된 사람)이 아닌 경우는 추적할 필요가 없습니다.

보기) 1998년에 서울에서 조사한 원가구에 2006년 1월 가구주의 아들이 잠시 합가하였고, 2006년 7월에 패널 설문지를 받아 조사를 하였습니다. 그러다가 그 아들이 다시 2006년 3월(조사일 이전)에 분가하였습니다. 이 경우 이 아들은 원가구원(1998년 조사 가구원)이 아니므로 추적할 필요가 없습니다.

가구원에 대하여 질문 드리겠습니다.

- 인포시트가 있는 기존 가구는 지난 조사일 이후의 변화를 답하여 주십시오.
 - 〈 1 〉 새로 들어온 가구원이 있는 경우(가2.에서 “2”로 응답되었을 경우)는 가3.을 질문하십시오.
 - 〈 2 〉 분가한 가구원이 있는 경우(가2.에서 “3”으로 응답되었을 경우)는 가4.를 질문하십시오.
 - 〈 3 〉 사망한 가구원이 있는 경우(가2.에서 “4”로 응답되었을 경우)는 가5.를 질문하십시오.
- 인포시트가 없는 신규 분가 가구는 현재 같이 살고 있는 가구원에 대해 모두 질문 하십시오.
- 가1.부터 가7., 그리고 가9., 가10. 문항의 경우 1차년도에는 10번째 가구원까지만, 2차년도에는 11번째 가구원까지만 조사됨. (~11차)

※ 신규(분가)가구의 경우에만 물어보십시오. (14차부터 ~)

확인1 _____ 님 닥은 올해 새로 생긴 가구입니까?

▶ 혼인, 이혼, 장성하였거나 경제적 독립 등의 이유로 따로 나와서 사는 경우

(1) 예 (2017년 _____ 월)

(2) 아니오

확인2 님의 가구원은 누구누구 입니까?

_____, _____, _____,

◎ 가구원 각각에 대해서 가1.~가7.까지 질문하세요.

가 1 _____ 님의 이름은 ‘○○○’가 맞습니까? (신규일 경우) _____ 님의 이름은 무엇입니까?
(인포시트에 기재되어 있는 이름이 틀릴 경우에는 인포시트를 수정하고, 틀린 이유를 면접원 기입표에 기록하세요)

가 2 _____님은 이 집에 함께 살고 계십니까?

(1) 현재 같이 살고 있다 /경제적으로 독립하지는 않은 채 일시적으로 따로 살고 있다	→ 가6.으로 가십시오.
(2) 지난 조사 이후 새로 추가되었다	→ 가3.으로 가십시오.
(3) 현재 같이 살고 있지 않으며, 경제적으로도 독립한 상태이다	→ 가4.로 가십시오.
(4) 지난 조사 이후 사망했다	→ 가5.로 가십시오.

(지난 조사 이후/분가 이후) 새로 들어온 가구원이 있는 경우

가 3 (가2.에서 “2”로 응답되었을 경우) 새로 들어온 가구원에 대한 질문입니다.

▶ 신규 분가가구와 추가표본 가구의 경우에는 응답하실 필요가 없습니다.

가 3-1 _____님께서는 언제부터 이 택에서 함께 사셨습니까?

■ _____년 _____월

	년										월									
변수명	h**0441 ~ h**0455										h**0461 ~ h**0475									
해당차수	1	2	3	4	5	6	7	8	9	10	11	12	13	14	15	16	17	18	19	20
	21																			

가 3-2 어떻게 이 택의 가구원이 되셨습니까?

h**0481 ~ h**0495

1	2	3	4	5	6	7	8	9	10	11	12	13	14	15	16	17	18	19	20
21																			

- (1) 출생
 - (2) 입양
 - (3) 혼인
 - (4) 합가(따로 살다가 부모님 또는 친지 택으로 살러 들어옴)
 - (5) 기타 (_____)
- 가6.으로 가십시오.

(지난 조사 이후/분가 이후) 같이 살다가 분가한 원가구원이 있는 경우

가 4 (가2.에서 “3”으로 응답되었을 경우) 분가한 가구원에 대한 질문입니다.

가4-1 언제 분가하셨습니까?

■ _____년 _____월

	년										월									
변수명	h**0561 ~ h**0575										h**0581 ~ h**0595									
해당차수	1	2	3	4	5	6	7	8	9	10	11	12	13	14	15	16	17	18	19	20
	21																			

가4-2 분가하게 된 이유는 무엇입니까?

h**0601 ~ h**0615

1	2	3	4	5	6	7	8	9	10	11	12	13	14	15	16	17	18	19	20
21																			

- (1) 혼인하여서 따로 살게 됨
- (2) 이혼하여서 따로 살게 됨
- (3) 장성하였거나 경제적으로 독립할 여건이 되어 분가
- (4) 기타 (_____)

가4-3 이분의 연락처를 알려주시겠습니까?

- (1) 이름 _____
- (2) 가구원 일련번호 _____
- (3) 전화번호 _____
- (4) 핸드폰 _____
- (5) 주소 _____

→ 그 다음 가구원을 질문하거나, 더 이상의
가구원이 없으면 나1.로 가십시오.

(지난 조사 이후/분가 이후) 사망한 가구원이 있는 경우

가 5 사망한 가구원에 대한 질문입니다.

가5-1 언제 사망하셨습니다?

■ _____년 _____월

	년										월									
변수명	h**0501 ~ h**0515										h**0521 ~ h**0535									
해당차수	1	2	3	4	5	6	7	8	9	10	11	12	13	14	15	16	17	18	19	20
	21																			

가5-2 주된 사망 원인은 무엇입니까?

h0541 ~ h**0555**

1	2	3	4	5	6	7	8	9	10	11	12	13	14	15	16	17	18	19	20
21																			

▶ 연세가 많으신 분이 질병(암, 당뇨, 고혈압 등)으로 돌아가신 경우는 주된 사망원인이 '3) 질병'이 됩니다. 그러나 이렇다 할 질병이 없이 돌아가신 경우는 '1) 노환'이 됩니다.

- (1) 노환
- (2) 사고
- (3) 질병
- (4) 기타(_____)

→ 그 다음 가구원을 질문하거나, 더 이상의 가구원이 없으면 나1.로 가십시오.

가 6 _____님은 이 집에 함께 살고 계십니까?

h0381 ~ h**0395**

1	2	3	4	5	6	7	8	9	10	11	12	13	14	15	16	17	18	19	20
21																			

(1) 현재 함께 살고 있다 → **가7.로** 가십시오.

(2) 경제적으로 독립하지 않은 채 일시적으로 따로 살고 있다(비동거) (경제적으로 독립했을 경우에는, 가2.에서 "3"으로 응답되어야 합니다)

가6-1 (비동거 이유) 현재 함께 살고 있지 않은 이유는 무엇입니까?

h0401 ~ h**0415**

1	2	3	4	5	6	7	8	9	10	11	12	13	14	15	16	17	18	19	20
21																			

- (1) 다른 지방에 근무
- (2) 해외 근무 중
- (3) 학업(해외 유학 포함)

- (4) 군복무
 - (5) 장기입원, 요양
 - (6) 별거
 - (7) 가출
 - (8) 양육(미취학자녀의 탁아)
 - (9) 분가
 - (10) 사망
 - (11) 기타 (_____)
- ☞ 4, 7, 8차만 (9)와 (10) 조사됨

가 7 _____님의 성별은 무엇입니까?

h0241** ~ **h**0255**

1	2	3	4	5	6	7	8	9	10	11	12	13	14	15	16	17	18	19	20
21																			

- (1) 남성
- (2) 여성

가 8 이택의 가구주는 누구이십니까? 그리고 다른 가구원 각각은 가구주와 어떤 관계이십니까?

h0261** ~ **h**0275**

1	2	3	4	5	6	7	8	9	10	11	12	13	14	15	16	17	18	19	20
21																			

▶ 가구주란 가구원 중 가구를 실질적으로 대표하는 사람을 말합니다.

《 가구주와의 관계 코드표 》

10. 가구주

- 01. 가구주의 할아버지
- 02. 가구주의 할머니
- 05. 가구주의 아버지
- 06. 가구주의 어머니
- 11. 가구주의 첫째 자녀
- 12. 가구주의 둘째 자녀
- 13. 가구주의 셋째 자녀
(넷째=14, 다섯째=15, ...)
- 31. 가구주의 형제/자매
(첫째 =31, 둘째=32, ...)
- 51. 가구주의 형제/자매의 배우자
(첫째 =51, 둘째=52, ...)
- 111. 가구주의 첫째 자녀의 첫째 자녀
- 112. 가구주의 첫째 자녀의 둘째 자녀
(셋째=113, 넷째는 114, ...)
- 121. 가구주의 둘째 자녀의 첫째 자녀
- 122. 가구주의 둘째 자녀의 둘째 자녀
(셋째=123, 넷째는 124, ...)
- 131. 가구주의 셋째 자녀의 첫째 자녀
- 132. 가구주의 셋째 자녀의 둘째 자녀
(셋째=133, 넷째는 134, ...)
- 997. 기타 친인척
(숫자에 관계없이 동일 번호)
- 1111. 가구주의 첫째자녀의 첫째자녀의 첫째자녀

20. 가구주의 배우자

- 03. 가구주의 배우자의 할아버지
- 04. 가구주의 배우자의 할머니
- 07. 가구주의 배우자의 아버지
- 08. 가구주의 배우자의 어머니
- 21. 가구주의 첫째 자녀의 배우자
- 22. 가구주의 둘째 자녀의 배우자
- 23. 가구주의 셋째 자녀의 배우자
(넷째=24, 다섯째=25, ...)
- 41. 가구주 배우자의 형제/자매
(첫째=41, 둘째=42...)
- 61. 가구주 배우자의 형제/자매의 배우자
(첫째=61, 둘째=62...)
- 211. 가구주 첫째 자녀의 첫째 자녀의 배우자
- 212. 가구주 첫째 자녀의 둘째 자녀의 배우자
(셋째=213, 넷째는 214, ...)
- 221. 가구주 둘째 자녀의 첫째 자녀의 배우자
- 222. 가구주 둘째 자녀의 둘째 자녀의 배우자
(셋째=223, 넷째는 224, ...)
- 231. 가구주 셋째 자녀의 첫째 자녀의 배우자
- 232. 가구주 셋째 자녀의 둘째 자녀의 배우자
(셋째=233, 넷째는 234, ...)
- 998. 인척관계가 아닌 동거인
(숫자에 관계없이 동일 번호)
- 1112. 가구주의 첫째자녀의 첫째자녀의 둘째자녀

가 9 생년월일은 언제입니까?

- (1) ① 양력, ② 음력
(2) _____년 _____월 _____일

	양력/음력	~	년	~	월	~	일																																								
변수명	h**0281	~	h**0301	~	h**0321	~	h**0341																																								
	h**0295		h**0315		h**0335		h**0355																																								
해당차수	<table border="1" style="display: inline-table; border-collapse: collapse; text-align: left;"> <tr> <td>1</td><td>2</td><td>3</td><td>4</td><td>5</td><td>6</td><td>7</td><td>8</td><td>9</td><td>10</td><td>11</td><td>12</td><td>13</td><td>14</td><td>15</td><td>16</td><td>17</td><td>18</td><td>19</td><td>20</td> </tr> <tr> <td>21</td><td colspan="19"></td> </tr> </table>							1	2	3	4	5	6	7	8	9	10	11	12	13	14	15	16	17	18	19	20	21																			
1	2	3	4	5	6	7	8	9	10	11	12	13	14	15	16	17	18	19	20																												
21																																															

가10 다음은 교육수준에 관한 질문입니다.

(가10-1) 학교는 어디까지 다니셨습니까? 혹은 다니고 계십니까?

h**0661	~	h**0675	<table border="1" style="display: inline-table; border-collapse: collapse; text-align: left;"> <tr> <td>1</td><td>2</td><td>3</td><td>4</td><td>5</td><td>6</td><td>7</td><td>8</td><td>9</td><td>10</td><td>11</td><td>12</td><td>13</td><td>14</td><td>15</td><td>16</td><td>17</td><td>18</td><td>19</td><td>20</td> </tr> <tr> <td>21</td><td colspan="19"></td> </tr> </table>	1	2	3	4	5	6	7	8	9	10	11	12	13	14	15	16	17	18	19	20	21																			
1	2	3	4	5	6	7	8	9	10	11	12	13	14	15	16	17	18	19	20																								
21																																											

고등학교:

- (1) 인문계
- (2) 상업계
- (3) 공업계
- (4) 농업계
- (5) 기타 특수 (검정고시 포함)

전문대이상:

- (11) 인문계열
- (12) 사회계열
- (13) 이학계열
- (14) 공학계열
- (15) 의약계열
- (16) 예체능계열
- (17) 사범계열
- (18) 기타

인 2 현재 혼인상태는 어디에 해당됩니까?

(사실혼의 경우에는 기혼인 것으로 간주합니다)

h**0781 ~ h**0795

1	2	3	4	5	6	7	8	9	10
11	12	13	14	15	16	17	18	19	20
21									

- (1) 미혼이다
- (2) 기혼이며 배우자가 있다
- (3) 기혼이지만 배우자가 없다 (이혼, 별거, 사별)

인 3 _____님의 전반적인 건강상태는 어떻습니까?

h**0801 ~ h**0815

1	2	3	4	5	6	7	8	9	10
11	12	13	14	15	16	17	18	19	20
21									

- (1) 매우 건강하다
- (2) 건강한 편이다
- (3) 보통이다
- (4) 건강이 나쁜 편이다
- (5) 매우 건강이 나쁘다

㉠ 인포시트에 출력된 가구원의 경우에는 먼저 이름, 성별, 생년월일, 학력 등을 지난 조사 당시와 비교하여 확인하여 주십시오. 만약, 인포시트가 틀렸을 경우, 점선 아래 바른 내용을 적고, 인포시트가 틀린 이유를 면접원 기입지에 기록하여 주십시오.

㉡ 빠진 가구원이 있는지 다시 한 번 확인해 주십시오.

다음은 귀하의 가족관계에 대하여 질문 드리겠습니다.

※ 다음은 가구주의 부모님에 대한 질문입니다.

나 1 가구주의 부모님 중 작년 한해 동안 한 달 이상 따로 살고 계시는 분이 있으셨습니까?

h1101**

1	2	3	4	5	6	7	8	9	10	11	12	13	14	15	16	17	18	19	20	
21																				

(1) 있었다
(2) 없었다 → 나2.로 가십시오.

나1-1 따로 살고 계셨던 부모님은 누구입니까?

h1102**

1	2	3	4	5	6	7	8	9	10	11	12	13	14	15	16	17	18	19	20	
21																				

(1) 가구주의 아버지와 어머니
(2) 가구주의 아버지
(3) 가구주의 어머니

나1-2 작년 한해 동안 가구주의 부모님과 어느 정도 왕래를 하셨습니까?

h1103**

1	2	3	4	5	6	7	8	9	10	11	12	13	14	15	16	17	18	19	20	
21																				

▶ 하루 2회 방문은 1회로 간주하여 응답해 주십시오.

(1) 자주 찾아 뵈었다 월 _____ 회
(2) 가끔 찾아 뵈었다 년 _____ 회
(3) 거의 찾아 뵈지 않았다

	자주 찾아뵈는 정도 (월 __회)	가끔 찾아뵈는 정도 (년 __회)																																									
변수명	h**1104	h**1105																																									
해당차수	<table border="1" style="display: inline-table;"><tr><td>1</td><td>2</td><td>3</td><td>4</td><td>5</td><td>6</td><td>7</td><td>8</td><td>9</td><td>10</td><td>11</td><td>12</td><td>13</td><td>14</td><td>15</td><td>16</td><td>17</td><td>18</td><td>19</td><td>20</td></tr><tr><td>21</td><td colspan="20"></td></tr></table>	1	2	3	4	5	6	7	8	9	10	11	12	13	14	15	16	17	18	19	20	21																					
1	2	3	4	5	6	7	8	9	10	11	12	13	14	15	16	17	18	19	20																								
21																																											

※ 다음은 가구주의 부모님과의 경제적 교류에 대한 질문입니다. (일반적으로 증여/상속을 제외한 경제적 교류를 의미하며, 예를 들어 가전제품 등을 받으시거나 드린 경우도 이를 당시의 가격으로 환산하여 포함시켜 주십시오.)

나1-3 작년 한해 동안 가구주의 부모님으로부터 경제적 도움을 받은 적이 있습니까?

h1109**

1	2	3	4	5	6	7	8	9	10	11	12	13	14	15	16	17	18	19	20	
21																				

(1) 있었다
(2) 없었다 → 나1-6.으로 가십시오.

나1-4 부모님으로부터 경제적 도움을 받게 된 이유는 무엇이었습니까?
(해당되는 것에 모두 응답)

- (1) 생활비가 부족해서 (2) 사업 자금 (3) 주택 구입
(4) 경조사(혼인, 생일 등) (5) 부채 상환 (6) 의료비
(7) 내구재 구입 (8) 자녀 양육비
(9) 별다른 이유 없음 (10) 기타 _____

	변수명	해당차수																					
1번째 이유	<input type="text" value="h**1112"/>	<table border="1"> <tr><td>1</td><td>2</td><td>3</td><td>4</td><td>5</td><td>6</td><td>7</td></tr> <tr><td>8</td><td>9</td><td>10</td><td>11</td><td>12</td><td>13</td><td>14</td></tr> <tr><td>15</td><td>16</td><td>17</td><td>18</td><td>19</td><td>20</td><td>21</td></tr> </table>	1	2	3	4	5	6	7	8	9	10	11	12	13	14	15	16	17	18	19	20	21
1	2		3	4	5	6	7																
8	9		10	11	12	13	14																
15	16		17	18	19	20	21																
2번째 이유	<input type="text" value="h**1113"/>																						
3번째 이유	<input type="text" value="h**1114"/>																						
4번째 이유	<input type="text" value="h**1115"/>																						
5번째 이유	<input type="text" value="h**1116"/>																						

나1-5 작년 한해 동안 부모님으로부터 받으셨던 경제적 도움은 얼마나 되십니까?

■ 현금 _____ 만원 ■ 현물 _____ 만원

	현금 _____ 만원	현물 _____ 만원																																									
변수명	<input type="text" value="h**1118"/>	<input type="text" value="h**1119"/>																																									
해당차수	<table border="1"> <tr><td>1</td><td>2</td><td>3</td><td>4</td><td>5</td><td>6</td><td>7</td><td>8</td><td>9</td><td>10</td><td>11</td><td>12</td><td>13</td><td>14</td><td>15</td><td>16</td><td>17</td><td>18</td><td>19</td><td>20</td></tr> <tr><td>21</td><td colspan="20"></td></tr> </table>	1	2	3	4	5	6	7	8	9	10	11	12	13	14	15	16	17	18	19	20	21																					
1	2	3	4	5	6	7	8	9	10	11	12	13	14	15	16	17	18	19	20																								
21																																											

나1-6 작년 한해 동안 가구주의 부모님께 경제적 도움을 드린 적이 있습니까?

1	2	3	4	5	6	7	8	9	10	11	12	13	14	15	16	17	18	19	20	
21																				

(1) 있었다
(2) 없었다 → 나2.로 가십시오.

나1-7 부모님께 경제적 도움을 드리게 된 이유는 무엇이었습니까?
(해당되는 것에 모두 응답)

- (1) 생활비가 부족해서 (2) 사업 자금 (3) 주택 구입
(4) 경조사(환갑, 생일 등) (5) 부채 상환 (6) 의료비
(7) 내구재 구입 (8) 자녀를 돌봐주시는 비용으로
(9) 별다른 이유 없음 (10) 기타 _____

	변수명	해당치수																					
1번째 이유	h**1121	<table border="1"> <tr><td>1</td><td>2</td><td>3</td><td>4</td><td>5</td><td>6</td><td>7</td></tr> <tr><td>8</td><td>9</td><td>10</td><td>11</td><td>12</td><td>13</td><td>14</td></tr> <tr><td>15</td><td>16</td><td>17</td><td>18</td><td>19</td><td>20</td><td>21</td></tr> </table>	1	2	3	4	5	6	7	8	9	10	11	12	13	14	15	16	17	18	19	20	21
1	2		3	4	5	6	7																
8	9		10	11	12	13	14																
15	16		17	18	19	20	21																
2번째 이유	h**1122																						
3번째 이유	h**1123																						
4번째 이유	h**1124																						
5번째 이유	h**1125																						

나1-8 작년 한해 동안 부모님께 드렸던 경제적 도움은 얼마나 되십니까?

■ 현금 _____ 만원 ■ 현물 _____ 만원

	현금 _____ 만원	현물 _____ 만원																																									
변수명	h**1127	h**1128																																									
해당치수	<table border="1"> <tr><td>1</td><td>2</td><td>3</td><td>4</td><td>5</td><td>6</td><td>7</td><td>8</td><td>9</td><td>10</td><td>11</td><td>12</td><td>13</td><td>14</td><td>15</td><td>16</td><td>17</td><td>18</td><td>19</td><td>20</td></tr> <tr><td>21</td><td colspan="20"></td></tr> </table>	1	2	3	4	5	6	7	8	9	10	11	12	13	14	15	16	17	18	19	20	21																					
1	2	3	4	5	6	7	8	9	10	11	12	13	14	15	16	17	18	19	20																								
21																																											

※ 다음은 가구주 배우자의 부모님에 대한 질문입니다.

나 2 가구주 배우자의 부모님 중 작년 한해 동안 한 달 이상 따로 살고 계시는 분이 있으셨습니까?

h1201**

1	2	3	4	5	6	7	8	9	10	11	12	13	14	15	16	17	18	19	20	
21																				

(1) 있었다
 (2) 없었다 → 나3.으로 가십시오.

나2-1 따로 살고 계셨던 부모님은 누구입니까?

h1202**

1	2	3	4	5	6	7	8	9	10	11	12	13	14	15	16	17	18	19	20	
21																				

- (1) 가구주 배우자의 아버지와 어머니
- (2) 가구주 배우자의 아버지
- (3) 가구주 배우자의 어머니

나2-2 작년 한해 동안 가구주 배우자의 부모님과 어느 정도 왕래를 하셨습니까?

h1203**

1	2	3	4	5	6	7	8	9	10	11	12	13	14	15	16	17	18	19	20	
21																				

▶ 하루 2회 방문은 1회로 간주하여 응답해 주십시오.

- (1) 자주 찾아 뵈었다 월 _____ 회
- (2) 가끔 찾아 뵈었다 년 _____ 회

(3) 거의 찾아 뵈지 않았다

	자주 찾아뵈는 정도 (월 __회)										가끔 찾아뵈는 정도 (년 __회)									
변수명	h**1204										h**1205									
해당차수	1	2	3	4	5	6	7	8	9	10	11	12	13	14	15	16	17	18	19	20
	21																			

※ 다음은 가구주 배우자의 부모님과의 경제적 교류에 대한 질문입니다.
(일반적으로 증여/상속을 제외한 경제적 교류를 의미하며, 예를 들어 가
전제품 등을 받으시거나 드린 경우도 이를 당시의 가격으로 환산하여 포
함시켜 주십시오.)

나2-3 작년 한해 동안 가구주 배우자의 부모님으로부터 경제적 도움을 받은
적이 있습니까?

h**1209	1	2	3	4	5	6	7	8	9	10	11	12	13	14	15	16	17	18	19	20
	21																			

(1) 있었다

(2) 없었다

→ 나2-6.으로 가십시오.

나2-4 부모님으로부터 경제적 도움을 받게 된 이유는 무엇이었습니까?(해당
되는 것에 모두 응답)

- | | | |
|-------------------|---------------|-----------|
| (1) 생활비가 부족해서 | (2) 사업 자금 | (3) 주택 구입 |
| (4) 경조사(혼인, 생일 등) | (5) 부채 상환 | (6) 의료비 |
| (7) 내구재 구입 | (8) 자녀 양육비 | |
| (9) 별다른 이유 없음 | (10) 기타 _____ | |

	변수명	해당차수																					
1번째 이유	h**1212	<table><tr><td>1</td><td>2</td><td>3</td><td>4</td><td>5</td><td>6</td><td>7</td></tr><tr><td>8</td><td>9</td><td>10</td><td>11</td><td>12</td><td>13</td><td>14</td></tr><tr><td>15</td><td>16</td><td>17</td><td>18</td><td>19</td><td>20</td><td>21</td></tr></table>	1	2	3	4	5	6	7	8	9	10	11	12	13	14	15	16	17	18	19	20	21
1	2		3	4	5	6	7																
8	9		10	11	12	13	14																
15	16		17	18	19	20	21																
2번째 이유	h**1213																						
3번째 이유	h**1214																						
4번째 이유	h**1215																						
5번째 이유	h**1216																						

나2-5 작년 한해 동안 부모님으로부터 받으셨던 경제적 도움은 얼마나 되십니까?

■ 현금 _____ 만원 ■ 현물 _____ 만원

	현금 _____ 만원										현물 _____ 만원																																																	
변수명	h**1218										h**1219																																																	
해당차수	<table border="1"> <tr><td>1</td><td>2</td><td>3</td><td>4</td><td>5</td><td>6</td><td>7</td><td>8</td><td>9</td><td>10</td><td>11</td><td>12</td><td>13</td><td>14</td><td>15</td><td>16</td><td>17</td><td>18</td><td>19</td><td>20</td></tr> <tr><td>21</td><td colspan="19"></td></tr> </table>																				1	2	3	4	5	6	7	8	9	10	11	12	13	14	15	16	17	18	19	20	21																			
1	2	3	4	5	6	7	8	9	10	11	12	13	14	15	16	17	18	19	20																																									
21																																																												

나2-6 작년 한해 동안 가구주 배우자의 부모님께 경제적 도움을 드린 적이 있습니까?

h**1210

1	2	3	4	5	6	7	8	9	10	11	12	13	14	15	16	17	18	19	20
21																			

(1) 있었다
(2) 없었다 → 나3.으로 가십시오.

나2-7 부모님께 경제적 도움을 드리게 된 이유는 무엇이었습니까?
(해당되는 것에 모두 응답)

- (1) 생활비가 부족해서 (2) 사업 자금 (3) 주택 구입
(4) 경조사(환갑, 생일 등) (5) 부채 상환 (6) 의료비
(7) 내구재 구입 (8) 자녀를 돌봐주시는 비용으로
(9) 별다른 이유 없음 (10) 기타 _____

	변수명	해당차수																					
1번째 이유	h**1221	<table border="1"> <tr><td>1</td><td>2</td><td>3</td><td>4</td><td>5</td><td>6</td><td>7</td></tr> <tr><td>8</td><td>9</td><td>10</td><td>11</td><td>12</td><td>13</td><td>14</td></tr> <tr><td>15</td><td>16</td><td>17</td><td>18</td><td>19</td><td>20</td><td>21</td></tr> </table>	1	2	3	4	5	6	7	8	9	10	11	12	13	14	15	16	17	18	19	20	21
1	2		3	4	5	6	7																
8	9		10	11	12	13	14																
15	16		17	18	19	20	21																
2번째 이유	h**1222																						
3번째 이유	h**1223																						
4번째 이유	h**1224																						
5번째 이유	h**1225																						

나2-8 작년 한해 동안 부모님께 드렸던 경제적 도움은 얼마나 되십니까?

■ 현금 _____ 만원 ■ 현물 _____ 만원

	현금 _____ 만원										현물 _____ 만원																																																	
변수명	h**1227										h**1228																																																	
해당차수	<table border="1"> <tr><td>1</td><td>2</td><td>3</td><td>4</td><td>5</td><td>6</td><td>7</td><td>8</td><td>9</td><td>10</td><td>11</td><td>12</td><td>13</td><td>14</td><td>15</td><td>16</td><td>17</td><td>18</td><td>19</td><td>20</td></tr> <tr><td>21</td><td colspan="19"></td></tr> </table>																				1	2	3	4	5	6	7	8	9	10	11	12	13	14	15	16	17	18	19	20	21																			
1	2	3	4	5	6	7	8	9	10	11	12	13	14	15	16	17	18	19	20																																									
21																																																												

※ 다음은 따로 사는 자녀에 대한 질문입니다. 장성하여 경제적으로 독립해 따로 살고 있는 가구주의 자녀가 있는 경우에만 응답해 주십시오.

나 3 가구주의 자녀 중 작년 한해 동안 한 달 이상 따로 살고 있었던 자녀가 있습니까?

h1301**

1	2	3	4	5	6	7	8	9	10	11	12	13	14	15	16	17	18	19	20
21																			

(1) 있었다
(2) 없었다 → 다0.로 가십시오.

나3-1 따로 살고 있었던 자녀는 몇 명이었습니까?

h1302**

1	2	3	4	5	6	7	8	9	10	11	12	13	14	15	16	17	18	19	20
21																			

■ _____ 명

나3-2 작년 그 자녀들과 어느 정도 왕래를 하셨습니까?

h1303** (따로 사는 자녀들 전부와 작년 한해 동안 어느 정도 왕래하셨는지 적어 주십시오.)

▶ 하루 2회 방문은 1회로 간주하여 응답해 주십시오.

- (1) 자주 왕래했다 월 _____ 회
(2) 가끔 왕래했다 년 _____ 회
(3) 거의 왕래하지 않았다

	자주 왕래 정도 (월 ____ 회)	가끔 왕래 정도 (년 ____ 회)																																								
변수명	h**1304	h**1305																																								
해당차수	<table border="1" style="display: inline-table;"><tr><td>1</td><td>2</td><td>3</td><td>4</td><td>5</td><td>6</td><td>7</td><td>8</td><td>9</td><td>10</td><td>11</td><td>12</td><td>13</td><td>14</td><td>15</td><td>16</td><td>17</td><td>18</td><td>19</td><td>20</td></tr><tr><td>21</td><td colspan="19"></td></tr></table>		1	2	3	4	5	6	7	8	9	10	11	12	13	14	15	16	17	18	19	20	21																			
1	2	3	4	5	6	7	8	9	10	11	12	13	14	15	16	17	18	19	20																							
21																																										

※ 다음은 따로 사는 자녀들과의 경제적 교류에 대한 질문입니다. (일반적으로 증여/상속을 제외한 경제적 교류를 의미하며, 예를 들어 가전제품 등을 받으시거나 드린 경우도 이를 당시의 가격으로 환산하여 포함시켜 주십시오.)

나3-3 작년 한해 동안 따로 사는 자녀들로부터 경제적 도움을 받은 적이 있습니까?

h1306**

1	2	3	4	5	6	7	8	9	10	11	12	13	14	15	16	17	18	19	20
21																			

(1) 있었다
(2) 없었다 → 나3-6.으로 가십시오.

나3-4 자녀로부터 경제적 도움을 받게 된 이유는 무엇이었습니까?
(해당되는 것에 모두 응답)

- (1) 생활비가 부족해서 (2) 사업 자금 (3) 주택 구입

- (4) 경조사(환갑, 생일 등) (5) 부채 상환 (6) 의료비
 (7) 내구재 구입 (8) 손자녀 양육비
 (9) 별다른 이유 없음 (10) 기타 _____

	변수명	해당차수																					
1번째 이유	<input type="text" value="h**1309"/>	<table border="1"> <tr><td>1</td><td>2</td><td>3</td><td>4</td><td>5</td><td>6</td><td>7</td></tr> <tr><td>8</td><td>9</td><td>10</td><td>11</td><td>12</td><td>13</td><td>14</td></tr> <tr><td>15</td><td>16</td><td>17</td><td>18</td><td>19</td><td>20</td><td>21</td></tr> </table>	1	2	3	4	5	6	7	8	9	10	11	12	13	14	15	16	17	18	19	20	21
1	2		3	4	5	6	7																
8	9		10	11	12	13	14																
15	16		17	18	19	20	21																
2번째 이유	<input type="text" value="h**1310"/>																						
3번째 이유	<input type="text" value="h**1311"/>																						
4번째 이유	<input type="text" value="h**1312"/>																						
5번째 이유	<input type="text" value="h**1313"/>																						

나3-5 작년 한해 동안 자녀들로부터 받으셨던 경제적 도움은 얼마나 되십니까?

■ 현금 _____ 만원 ■ 현물 _____ 만원

	현금 _____ 만원	현물 _____ 만원																					
변수명	<input type="text" value="h**1314"/>	<input type="text" value="h**1315"/>																					
해당차수	<table border="1"> <tr><td>1</td><td>2</td><td>3</td><td>4</td><td>5</td><td>6</td><td>7</td></tr> <tr><td>8</td><td>9</td><td>10</td><td>11</td><td>12</td><td>13</td><td>14</td></tr> <tr><td>15</td><td>16</td><td>17</td><td>18</td><td>19</td><td>20</td><td>21</td></tr> </table>		1	2	3	4	5	6	7	8	9	10	11	12	13	14	15	16	17	18	19	20	21
1	2	3	4	5	6	7																	
8	9	10	11	12	13	14																	
15	16	17	18	19	20	21																	

나3-6 작년 한해 동안 따로 사는 자녀들에게 경제적 도움을 준 적이 있습니까?

1	2	3	4	5	6	7	8	9	10	11	12	13	14	15	16	17	18	19	20
21																			

↓ (1) 있었다
 (2) 없었다 → 다1.로 가십시오.

나3-7 자녀들에게 경제적 도움을 주게 된 이유는 무엇이었습니까?
 (해당되는 것에 모두 응답)

- (1) 생활비가 부족해서 (2) 사업 자금 (3) 주택 구입
 (4) 경조사(혼인, 생일 등) (5) 부채 상환 (6) 의료비
 (7) 내구재 구입 (8) 손자녀 양육비
 (9) 별다른 이유 없음 (10) 자녀의 학비 (11) 기타 _____

	변수명	해당차수																					
1번째 이유	<input type="text" value="h**1321"/>	<table border="1"> <tr><td>1</td><td>2</td><td>3</td><td>4</td><td>5</td><td>6</td><td>7</td></tr> <tr><td>8</td><td>9</td><td>10</td><td>11</td><td>12</td><td>13</td><td>14</td></tr> <tr><td>15</td><td>16</td><td>17</td><td>18</td><td>19</td><td>20</td><td>21</td></tr> </table>	1	2	3	4	5	6	7	8	9	10	11	12	13	14	15	16	17	18	19	20	21
1	2		3	4	5	6	7																
8	9		10	11	12	13	14																
15	16		17	18	19	20	21																
2번째 이유	<input type="text" value="h**1322"/>																						
3번째 이유	<input type="text" value="h**1323"/>																						
4번째 이유	<input type="text" value="h**1324"/>																						
5번째 이유	<input type="text" value="h**1325"/>																						

나3-8 작년 한해 동안 자녀에게 주신 경제적 도움은 얼마나 되십니까?

■ 현금 _____ 만원 ■ 현물 _____ 만원

	현금 _____ 만원										현물 _____ 만원									
변수명	h**1326										h**1327									
해당차수	1	2	3	4	5	6	7	8	9	10	11	12	13	14	15	16	17	18	19	20
	20																			

다음은 주거에 관한 질문입니다

다 0 현재 살고 계신 곳으로 이사하게 된 동기는 무엇입니까?

h1420**

1	2	3	4	5	6	7	8	9	10	11	12	13	14	15	16	17	18	19	20
21																			

- (1) 취업/ 창업
- (2) 동일직장 내 근무지 이동
- (3) 현재 다니는 직장/학교의 통근 편의를 위해
- (4) 자녀 교육 때문에
- (5) 집값이 오를 것이라 여겨져서
- (6) 평수를 넓히거나 줄이려고
- (7) 집값이나 전세금이 저렴해서
- (8) 보육 혹은 부모봉양 때문에 가족/친지와 가까이 살기 위해
- (9) 환경 및 건강 때문에
- (10) 인근의 편의시설 때문에 (마트, 공원, 복지시설 등)
- (11) 신혼집 마련
- (12) 내 집 마련
- (13) 어려서부터 살아왔다
- (14) 기타
- (15) 계약만료/철거, 재개발
- (16) 독립하고 싶어서
- (17) 별거, 이혼, 가정불화
- (18) 경제적 상황 악화

다 1 지난 조사 이후 이사하신 적이 있으십니까?

h1401**

1	2	3	4	5	6	7	8	9	10	11	12	13	14	15	16	17	18	19	20
21																			

▶ 신규 가구의 경우에는 응답하실 필요가 없습니다. 다3-1.로 가십시오.

(1) 있다 → **다3-1.로 가십시오.**

(2) 없다

다 2 이사하신 적은 없더라도 다음 사항 중 달라진 것이 있으십니까? 모두 답하여 주십시오.

▶ 신규 가구의 경우에는 응답하실 필요가 없습니다. 다3-1.로 가십시오.

- | | |
|---------------------------------------|---------------------|
| (1) 입주형태 | (2) 주택의 종류 |
| (3) 주택의 평수 | (4) 주거지의 시가, 전(월)세금 |
| (5) 달라진 것 없음 (달라진 것이 없어도 다3-1.로 가십시오) | |

	변수명	해당차수																					
1번째 변동사항	<div>h**1402</div>	<table><tr><td>1</td><td>2</td><td>3</td><td>4</td><td>5</td><td>6</td><td>7</td></tr><tr><td>8</td><td>9</td><td>10</td><td>11</td><td>12</td><td>13</td><td>14</td></tr><tr><td>15</td><td>16</td><td>17</td><td>18</td><td>19</td><td>20</td><td>21</td></tr></table>	1	2	3	4	5	6	7	8	9	10	11	12	13	14	15	16	17	18	19	20	21
1	2		3	4	5	6	7																
8	9		10	11	12	13	14																
15	16		17	18	19	20	21																
2번째 변동사항	<div>h**1403</div>																						
3번째 변동사항	<div>h**1404</div>																						
4번째 변동사항	<div>h**1405</div>																						

다 3 다음은 현재 살고 있는 주거지에 관한 질문입니다.
(달라진 사항이 없더라도 모두 응답하여 주십시오)

※ 다음 페이지에 있는 <응답표>에 작성해 주십시오.

다3-1 _____ 님 닥은 자가입니까? 아니면 전·월세입니까?

다3-2 주택의 종류는 무엇입니까?

- ▶ 공동주택의 종류와 범위에 대한 규정은 다음과 같습니다. 아파트는 5층 이상의 주택을 말하며, 연립주택은 동당 건축면적이 200평(660㎡)을 초과하는 4층 이상 주택을 말합니다. 또한 동당 건축면적이 200평(660㎡)이하 4층 이하 주택은 다세대(다가구)주택으로 규정됩니다. 그리고 상가주택은 1·2층은 점포나 사무실이고 3층 이상은 주택으로 사용하는 고층의 병용주택(빌딩)을 말합니다. 오피스텔은 업무 및 주거기능을 동시에 제공하는 복합용도의 건축물로, balcony가 없습니다. 또한 전용면적이 85㎡ 이하인 경우에만 바닥난방이 가능합니다. 도시형 생활주택은 도심 1~2인 가구를 위한 소규모주택으로, 300세대 미만이며 전용면적 85㎡ 이하의 공동주택(아파트, 연립주택, 다세대주택)입니다.
- ▶ 원룸은 다가구주택을 선택해 주십시오.

다3-3 _____ 님 닥은 몇 평입니까?

- ▶ 단독주택에 ‘전세’ 또는 ‘월세’를 살고 있는 경우는 ‘연건평/평수’란에 닥에서 사용하는 주거면적만을 기입하여 주십시오. 이 때 대지면적은 기입하실 필요가 없습니다.
- ▶ 아파트 등의 평수는 분양평수를 기입하여 주십시오.

다3-4 (자가인 경우) 이 집의 시가는 대략 얼마입니까?

(전세인 경우) 전세 보증금은 얼마입니까?

(월세/기타인 경우) 보증금과 월세는 각각 얼마입니까?

- ▶ 주택의 소유형태가 전세일지라도 전세금 이외에 월마다 돈을 내는 경우도 있습니다. 그러나 만약 전세금 이외에 더 내는 돈이 월 10만원 이상이라면 입주형태가 월세인지 다시 확인해 주시고, 아니라면 관리비(수도세, 전기세 등)를 월세로 잘못 알고 포함시킨 것인지 확인해 주십시오. 반전세와 같이 전세이지만 월마다 돈을 내는 경우, 전세로 응답하고 임대보증금과 월세를 응답해 주십시오.

다3-5 언제부터 이 집에서 사셨습니까?(다1에서 ‘(1) 있다’라고 응답한 가구와 신규분가 가구만 응답해 주십시오.)

- ▶ 결혼하여 배우자의 가족과 같이 살게 된 경우와 같이, 원가구원이 분가하여 다른 가구에 들어간 경우는 기존의 가구가 그 집에서 살기 시작한 시점을 답해야 합니다. 예를 들어 원가구원인 여성이 결혼하여 남편의 가족과 같이 살기 시작한 경우, 그 집에서 남편 가족이 살기 시작한 시기를 답하여야 합니다.

〈 응답표 〉

다3-1 입주형태	(1) 자가	(2) 전세	(3) 월세	(4) 기타
	↓	↓	↓	↓
다3-2 주택종류	(1) 단독주택 (2)아파트 (3)연립주택 (4)다세대(다가구)주택 (5)상가주택 (6)기타	(1) 단독주택 (2)아파트 (3)연립주택 (4)다세대(다가구)주택 (5)상가주택 (6)기타	(1) 단독주택 (2)아파트 (3)연립주택 (4)다세대(다가구)주택 (5)상가주택 (6)기타	(1) 단독주택 (2)아파트 (3)연립주택 (4)다세대(다가구)주택 (5)상가주택 (6)기타
	↓	↓	↓	↓
다3-3 평수	대지면적 _____평 연건평 _____평	전체평수 _____평	실제사용평수 _____평	실제사용평수 _____평
	↓	↓	↓	↓
다3-4 시가	시가 _____만원	임대보증금 _____만원 월세금 _____만원	임대보증금 _____만원 월세금 _____만원	임대보증금 _____만원 월세금 _____만원
	↓	↓	↓	↓
다3-5 거주시작 시기	(지난 조사 이후, 이사한 경우와 신규분가가구만 응답)			
	_____년 _____월	_____년 _____월	_____년 _____월	_____년 _____월

	변수명	해당차수																					
입주형태	h**1406	<table><tr><td>1</td><td>2</td><td>3</td><td>4</td><td>5</td><td>6</td><td>7</td></tr><tr><td>8</td><td>9</td><td>10</td><td>11</td><td>12</td><td>13</td><td>14</td></tr><tr><td>15</td><td>16</td><td>17</td><td>18</td><td>19</td><td>20</td><td>21</td></tr></table>	1	2	3	4	5	6	7	8	9	10	11	12	13	14	15	16	17	18	19	20	21
1	2		3	4	5	6	7																
8	9		10	11	12	13	14																
15	16		17	18	19	20	21																
주택종류	h**1407																						
대지면적	h**1408																						
연건평	h**1409																						
전체평수	h**1410																						
실제사용평수	h**1411																						
시가	h**1412																						
임대보증금	h**1413																						
월세금	h**1414																						
거주시작시기(년)	h**1415																						
거주시작시기(월)	h**1416																						

다음은 귀하의 자녀교육에 대하여 질문 드리겠습니다.

※ 자녀교육에 대해 1~15차까지는 재수생 이하 자녀로 설문하고 있지만, 16차부터는 0세~미취학 이하, 취학~재수생 이하 자녀로 나누어 설문하고 있습니다.

※ 16차부터 **라 3** 은 **라7-3**, **라7-6**, **라7-7**, **라8-3**으로 나누어 설문하고 있고, **라3-3**은 **라7-11** 과 **라8-6** 으로 나누어 설문하고 있습니다(기존 문항인 **라 3** 과 **라3-3**은 **라 4** 앞에 있음).

라 1 _____ 님 님에는 0세 이상 고등학생 이하(재수생 포함)의 자녀가 있습니까?

h1501**

1	2	3	4	5	6	7	8	9	10	11	12	13	14	15	16	17	18	19	20	
21																				

(1) 있다
(2) 없다 → 라4.로 가십시오.

라 7 고등학생 이하(재수생 포함) 자녀 중 0세~미취학 이하 자녀가 있습니까?

h1503**

1	2	3	4	5	6	7	8	9	10	11	12	13	14	15	16	17	18	19	20	
21																				

(1) 있다
(2) 없다 → 라8.로 가십시오.

※라7-1.~라7-10.은 <응답표>에 기입해 주십시오.

라7-1 0세~미취학 자녀(들)는 누구입니까? 또 자녀의 엄마는 누구입니까? 자녀와 엄마의 가구원 번호를 적어주십시오.

※ 엄마가 같이 살고 있지 않을 경우, 엄마의 가구원 번호에 '99'로 적어주십시오.

※ 라7-2 부터 라7-12 는 미취학 자녀의 자녀 보육 및 양육에 관한 질문입니다.

라7-2 귀 닥의 0세~미취학 자녀는 어린이집이나 유치원 또는 종일제 아이돌보미 서비스를 이용하고 있습니까?

▶ 영어유치원에 다니는 경우, 학원에 해당하므로 '(2) 이용하지 않는다' 입니다.

- (1) 이용한다 → 라7-3.으로 가십시오.
- (2) 이용하지 않는다 → 라7-7.으로 가십시오.

라7-3 귀 닥의 0세~미취학 자녀가 이용하는 보육 및 양육서비스는 다음 중 어디에 해당합니까? 이용하는 서비스 모두 선택해주시시오.

- (1) 국공립(국립, 시립, 구립) 및 법인 어린이집
- (2) 민간어린이집
- (3) 사설놀이방(개인 가정에서 운영하는 놀이방)
- (4) 직장보육시설(사업주가 설치한)
- (5) 정규유치원(4시간)
- (6) 시간연장제 유치원(6시간)
- (7) 종일제 유치원(8시간)
- (8) 종일제 아이돌보미서비스

라7-4 보육 및 양육서비스 이용비로 지출하는 금액은 각각 얼마입니까?

▶ 정부에서 받고 있는 보육 및 양육서비스 지원금과 본인 부담금을 합해서 응답해 주십시오.

■ 월평균 _____ 만원

라7-5 귀하는 보육 및 양육서비스 지원을 위해 정부에서 발급하고 있는 아이행복카드를 신청하여 사용하고 계십니까?

- (1) 사용하고 있다
- (2) 사용하고 있지 않다

라7-6 어린이집이나 유치원 또는 종일제 아이돌보미 서비스 이용 시간 외에 0세~미취학 자녀를 누가 돌보고 있습니까? 자녀를 돌보는 모든 분을 응답하여 주십시오.

- (1) 자녀의 부모
- (2) 동거하고 있는 가족과 친지
- (3) 비동거하고 있는 가족과 친지
- (4) 동거하고 있는 타인(아이돌보미, 가사도우미 등)

(5) 비동거하고 있는 타인(아이돌보미, 가사도우미 등)

→ 라7-8.으로 가십시오.

라7-7 어린이집, 유치원, 종일제 아이돌보미서비스를 이용하지 않는 0세~미취학 자녀는 누가 돌보고 있습니까? 자녀를 돌보는 모든 분을 응답하여 주십시오.

▶ 영어유치원에 다니는 경우, ‘(5) 비동거하고 있는 타인’입니다.

(1) 자녀의 부모

(2) 동거하고 있는 가족과 친지

(3) 비동거하고 있는 가족과 친지

(4) 동거하고 있는 타인(아이돌보미, 가사도우미 등)

(5) 비동거하고 있는 타인(아이돌보미, 가사도우미 등)

라7-8 자녀를 돌보는 각각의 분께 지불하는 금액은 얼마입니까? (비용이 들지 않는 경우에는 0원으로 기입해주십시오.)

▶ 영어유치원에 다니는 경우, 영어유치원 비용을 적어주세요.

■ 월평균 _____ 만원

라7-9 가정에서 양육하는 0세~미취학 자녀에 대해 자녀양육 수당을 지급받고 있습니까?

▶ 영어유치원에 다니는 경우, 자녀(가정)양육수당을 받을 수 있습니다.

(1) 지급 받고 있다

→ 라7-10.로 가십시오.

(2) 지급 받고 있지 않다

→ 라7-11.로 가십시오.

라7-10 지급 받는 양육수당은 얼마입니까?

■ 월평균 _____ 만원

〈 응답표 〉

라7-1.		라7-2.	라7-3. 라7-6. 라7-7.	라7-4. 라7-8.	라7-5.	라7-9.	라7-10.
0세~미취학 이하 자녀 번호	엄마 번호	어린이집/유치원 /종일제 돌보미서비스 이용 여부	사교육 종류	교육 및 보육비	아이사랑 카드 사용 여부	자녀양육 수당 지급 여부	월평균 지급 받는 양육수당 금액
		(1)이용함 (2)이용안함		_____만원	(1)사용함 (2)사용안함	(1)지급받음 (2)지급받지 않음	_____만원
		(1)이용함 (2)이용안함		_____만원	(1)사용함 (2)사용안함	(1)지급받음 (2)지급받지 않음	_____만원
		(1)이용함 (2)이용안함		_____만원	(1)사용함 (2)사용안함	(1)지급받음 (2)지급받지 않음	_____만원
		(1)이용함 (2)이용안함		_____만원	(1)사용함 (2)사용안함	(1)지급받음 (2)지급받지 않음	_____만원
		(1)이용함 (2)이용안함		_____만원	(1)사용함 (2)사용안함	(1)지급받음 (2)지급받지 않음	_____만원
		(1)이용함 (2)이용안함		_____만원	(1)사용함 (2)사용안함	(1)지급받음 (2)지급받지 않음	_____만원
		(1)이용함 (2)이용안함		_____만원	(1)사용함 (2)사용안함	(1)지급받음 (2)지급받지 않음	_____만원
		(1)이용함 (2)이용안함		_____만원	(1)사용함 (2)사용안함	(1)지급받음 (2)지급받지 않음	_____만원
		(1)이용함 (2)이용안함		_____만원	(1)사용함 (2)사용안함	(1)지급받음 (2)지급받지 않음	_____만원
		(1)이용함 (2)이용안함		_____만원	(1)사용함 (2)사용안함	(1)지급받음 (2)지급받지 않음	_____만원
		(1)이용함 (2)이용안함		_____만원	(1)사용함 (2)사용안함	(1)지급받음 (2)지급받지 않음	_____만원

	변수명	해당차수		변수명	해당차수																																																
자녀번호1	h**1511	<table><tr><td>1</td><td>2</td><td>3</td><td>4</td><td>5</td><td>6</td></tr><tr><td>7</td><td>8</td><td>9</td><td>10</td><td>11</td><td>12</td></tr><tr><td>13</td><td>14</td><td>15</td><td>16</td><td>17</td><td>18</td></tr><tr><td>19</td><td>20</td><td>21</td><td></td><td></td><td></td></tr></table>	1	2	3	4	5	6	7	8	9	10	11	12	13	14	15	16	17	18	19	20	21				엄마번호1	h**1512	<table><tr><td>1</td><td>2</td><td>3</td><td>4</td><td>5</td><td>6</td></tr><tr><td>7</td><td>8</td><td>9</td><td>10</td><td>11</td><td>12</td></tr><tr><td>13</td><td>14</td><td>15</td><td>16</td><td>17</td><td>18</td></tr><tr><td>19</td><td>20</td><td>21</td><td></td><td></td><td></td></tr></table>	1	2	3	4	5	6	7	8	9	10	11	12	13	14	15	16	17	18	19	20	21			
1	2		3	4	5	6																																															
7	8		9	10	11	12																																															
13	14		15	16	17	18																																															
19	20		21																																																		
1	2	3	4	5	6																																																
7	8	9	10	11	12																																																
13	14	15	16	17	18																																																
19	20	21																																																			
자녀번호2	h**1611	엄마번호2	h**1612																																																		
자녀번호3	h**1711	엄마번호3	h**1712																																																		
자녀번호4	h**1811	엄마번호4	h**1812																																																		
자녀번호5	h**1911	엄마번호5	h**1912																																																		

		변수명	해당차수																								
자녀/엄마 번호 1	어린이집/유치원/종일제 돌보미서비스 이용여부 1	h**1563	<table><tr><td>1</td><td>2</td><td>3</td><td>4</td><td>5</td><td>6</td></tr><tr><td>7</td><td>8</td><td>9</td><td>10</td><td>11</td><td>12</td></tr><tr><td>13</td><td>14</td><td>15</td><td>16</td><td>17</td><td>18</td></tr><tr><td>19</td><td>20</td><td>21</td><td></td><td></td><td></td></tr></table>	1	2	3	4	5	6	7	8	9	10	11	12	13	14	15	16	17	18	19	20	21			
1	2	3		4	5	6																					
7	8	9		10	11	12																					
13	14	15		16	17	18																					
19	20	21																									
자녀/엄마 번호 2	어린이집/유치원/종일제 돌보미서비스 이용여부 2	h**1663																									
자녀/엄마 번호 3	어린이집/유치원/종일제 돌보미서비스 이용여부 3	h**1763																									
자녀/엄마 번호 4	어린이집/유치원/종일제 돌보미서비스 이용여부 4	h**1863																									
자녀/엄마 번호 5	어린이집/유치원/종일제 돌보미서비스 이용여부 5	h**1963																									

※ 사교육 종류의 통합코드북의 범주값은 다음과 같음

- 4개 문항 (라7-3), (라7-6), (라7-7), (라8-3)이 같은 변수에 들어 있음

〈사교육 종류의 코드값〉

(0) 자녀의 부모	(10) 국공립(국립·사립·구립 등) 어린이집
(1) 동거하고 있는 가족과 친지	(11) 민간 어린이집
(2) 비동거하고 있는 가족과 친지	(12) 사설놀이방(개인가정에서 운영하는 놀이방)
(3) 동거하고 있는 타인(아이보는 아줌마, 파출부 등)	(13) 직장보육시설(사업주가 설치한 보육시설)
(4) 비동거하고 있는 타인(아이보는 아줌마, 파출부 등)	(14) 정규 유치원(4시간)
(5) 학원	(15) 시간연장제 유치원(6시간)
(6) 개인·그룹과의	(16) 종일제 유치원(8시간)
(7) 학습지	(17) 어학연수(영어캠프 포함)
(8) 방과후 교내 보충학습(만6세 이상으로 학교내에서 자발적으로 별도의 비용을 지불하고 보충학습을 하는 경우)	(18) 인터넷(온라인 교육) 유료 강좌(EBS TV 등의 강좌 포함)
(9) 방과후 교외(만6세 이상으로 학교가 아닌 사회복 지관, 유치원 등에서 보육이 아닌 특기 지도, 보충 학습 등을 하는 것)	(19) 문화센터
	(20) 기타
	(21) 종일제 아이돌보미서비스

※ (0) 자녀의 부모, (21) 종일제 아이돌보미서비스 16차부터 추가됨

		변수명	해당차수					
자녀/엄마 번호 1	사교육 종류 1	h**1516						
	사교육 종류 2	h**1520						
	사교육 종류 3	h**1524						
	사교육 종류 4	h**1528						
	사교육 종류 5	h**1532						
	사교육 종류 6	h**1536						
	사교육 종류 7	h**1538						
	사교육 종류 8	h**1540						
자녀/엄마 번호 2	사교육 종류 1	h**1616						
	사교육 종류 2	h**1620						
	사교육 종류 3	h**1624						
	사교육 종류 4	h**1628						
	사교육 종류 5	h**1632						
	사교육 종류 6	h**1636						
	사교육 종류 7	h**1638						
	사교육 종류 8	h**1640						
자녀/엄마 번호 3	사교육 종류 1	h**1716						
	사교육 종류 2	h**1720						
	사교육 종류 3	h**1724						
	사교육 종류 4	h**1728						
	사교육 종류 5	h**1732						
	사교육 종류 6	h**1736						
	사교육 종류 7	h**1738						
	사교육 종류 8	h**1740						
자녀/엄마 번호 4	사교육 종류 1	h**1816						
	사교육 종류 2	h**1820						
	사교육 종류 3	h**1824						
	사교육 종류 4	h**1828						
	사교육 종류 5	h**1832						
	사교육 종류 6	h**1836						
	사교육 종류 7	h**1838						
	사교육 종류 8	h**1840						
자녀/엄마 번호 5	사교육 종류 1	h**1916						
	사교육 종류 2	h**1920						
	사교육 종류 3	h**1924						
	사교육 종류 4	h**1928						
	사교육 종류 5	h**1932						
	사교육 종류 6	h**1936						
	사교육 종류 7	h**1938						
	사교육 종류 8	h**1940						

1	2	3	4	5	6
7	8	9	10	11	12
13	14	15	16	17	18
19	20	21			

		변수명	해당차수					
자녀/엄마 번호 1	교육 및 보육비 1	h**1519						
	교육 및 보육비 2	h**1523						
	교육 및 보육비 3	h**1527						
	교육 및 보육비 4	h**1531						
	교육 및 보육비 5	h**1535						
	교육 및 보육비 6	h**1537						
	교육 및 보육비 7	h**1539						
	교육 및 보육비 8	h**1541						
자녀/엄마 번호 2	교육 및 보육비 1	h**1619						
	교육 및 보육비 2	h**1623						
	교육 및 보육비 3	h**1627						
	교육 및 보육비 4	h**1631						
	교육 및 보육비 5	h**1635						
	교육 및 보육비 6	h**1637						
	교육 및 보육비 7	h**1639						
	교육 및 보육비 8	h**1641						
자녀/엄마 번호 3	교육 및 보육비 1	h**1719						
	교육 및 보육비 2	h**1723						
	교육 및 보육비 3	h**1727						
	교육 및 보육비 4	h**1731						
	교육 및 보육비 5	h**1735						
	교육 및 보육비 6	h**1737						
	교육 및 보육비 7	h**1739						
	교육 및 보육비 8	h**1741						
자녀/엄마 번호 4	교육 및 보육비 1	h**1819						
	교육 및 보육비 2	h**1823						
	교육 및 보육비 3	h**1827						
	교육 및 보육비 4	h**1831						
	교육 및 보육비 5	h**1835						
	교육 및 보육비 6	h**1837						
	교육 및 보육비 7	h**1839						
	교육 및 보육비 8	h**1841						
자녀/엄마 번호 5	교육 및 보육비 1	h**1919						
	교육 및 보육비 2	h**1923						
	교육 및 보육비 3	h**1927						
	교육 및 보육비 4	h**1931						
	교육 및 보육비 5	h**1935						
	교육 및 보육비 6	h**1937						
	교육 및 보육비 7	h**1939						
	교육 및 보육비 8	h**1941						

1	2	3	4	5	6
7	8	9	10	11	12
13	14	15	16	17	18
19	20	21			

		변수명	해당차수																								
자녀/엄마 번호 1	아이사랑카드 이용여부 1	<div>h**1564</div>	<table><tr><td>1</td><td>2</td><td>3</td><td>4</td><td>5</td><td>6</td></tr><tr><td>7</td><td>8</td><td>9</td><td>10</td><td>11</td><td>12</td></tr><tr><td>13</td><td>14</td><td>15</td><td>16</td><td>17</td><td>18</td></tr><tr><td>19</td><td>20</td><td>21</td><td></td><td></td><td></td></tr></table>	1	2	3	4	5	6	7	8	9	10	11	12	13	14	15	16	17	18	19	20	21			
1	2	3		4	5	6																					
7	8	9		10	11	12																					
13	14	15		16	17	18																					
19	20	21																									
자녀/엄마 번호 2	아이사랑카드 이용여부 2	<div>h**1664</div>																									
자녀/엄마 번호 3	아이사랑카드 이용여부 3	<div>h**1764</div>																									
자녀/엄마 번호 4	아이사랑카드 이용여부 4	<div>h**1864</div>																									
자녀/엄마 번호 5	아이사랑카드 이용여부 5	<div>h**1964</div>																									

		변수명	해당차수																								
자녀/엄마 번호 1	자녀 양육 수당 지급 여부 1	<div>h**1565</div>	<table><tr><td>1</td><td>2</td><td>3</td><td>4</td><td>5</td><td>6</td></tr><tr><td>7</td><td>8</td><td>9</td><td>10</td><td>11</td><td>12</td></tr><tr><td>13</td><td>14</td><td>15</td><td>16</td><td>17</td><td>18</td></tr><tr><td>19</td><td>20</td><td>21</td><td></td><td></td><td></td></tr></table>	1	2	3	4	5	6	7	8	9	10	11	12	13	14	15	16	17	18	19	20	21			
1	2	3		4	5	6																					
7	8	9		10	11	12																					
13	14	15		16	17	18																					
19	20	21																									
자녀/엄마 번호 2	자녀 양육 수당 지급 여부 2	<div>h**1665</div>																									
자녀/엄마 번호 3	자녀 양육 수당 지급 여부 3	<div>h**1765</div>																									
자녀/엄마 번호 4	자녀 양육 수당 지급 여부 4	<div>h**1865</div>																									
자녀/엄마 번호 5	자녀 양육 수당 지급 여부 5	<div>h**1965</div>																									

		변수명	해당차수																								
자녀/엄마 번호 1	지급 받는 월 평균 양육 수당 1	h**1566	<table><tr><td>1</td><td>2</td><td>3</td><td>4</td><td>5</td><td>6</td></tr><tr><td>7</td><td>8</td><td>9</td><td>10</td><td>11</td><td>12</td></tr><tr><td>13</td><td>14</td><td>15</td><td>16</td><td>17</td><td>18</td></tr><tr><td>19</td><td>20</td><td>21</td><td></td><td></td><td></td></tr></table>	1	2	3	4	5	6	7	8	9	10	11	12	13	14	15	16	17	18	19	20	21			
1	2	3		4	5	6																					
7	8	9		10	11	12																					
13	14	15		16	17	18																					
19	20	21																									
자녀/엄마 번호 2	지급 받는 월 평균 양육 수당 2	h**1666																									
자녀/엄마 번호 3	지급 받는 월 평균 양육 수당 3	h**1766																									
자녀/엄마 번호 4	지급 받는 월 평균 양육 수당 4	h**1866																									
자녀/엄마 번호 5	지급 받는 월 평균 양육 수당 5	h**1966																									

※ 2017년 0세~미취학 자녀의 보육 및 양육관련 회고 조사 실시

- 16~18차년도 조사(2013~2015년)에서 당시 보육연령 5세(취학 전 1년)인 자녀를 둔 미응답자에 대해서 자녀 보육 및 양육에 대한 회고 조사를 실시하였다.
- 수집된 회고 조사는 가구자료에 동일한 형태로 들어 있으며, 자녀 보육 및 양육에 대한 '회고 조사 여부'를 나타내는 **flag** 변수를 추가하였다. 회고 조사 응답값을 가지는 자녀의 경우에는 (1) 해당함으로 표기되어 있다. 변수명은 'fh'로 시작하여, 가구자료의 변수명과 다르다는 점을 주의해야 한다.

	해당여부	변수명	해당차수																													
[보육 및 양육 회고 조사 flag 변수] 자녀번호 - 1	(1) 해당함	fh**1511	<table><tr><td>1</td><td>2</td><td>3</td><td>4</td><td>5</td><td>6</td></tr><tr><td>7</td><td>8</td><td>9</td><td>10</td><td>11</td><td>12</td></tr><tr><td>13</td><td>14</td><td>15</td><td>16</td><td>17</td><td>18</td></tr><tr><td>19</td><td>20</td><td>21</td><td></td><td></td><td></td></tr></table>						1	2	3	4	5	6	7	8	9	10	11	12	13	14	15	16	17	18	19	20	21			
1	2	3							4	5	6																					
7	8	9							10	11	12																					
13	14	15							16	17	18																					
19	20	21																														
[보육 및 양육 회고 조사 flag 변수] 자녀번호 - 2	(1) 해당함	fh**1611																														
[보육 및 양육 회고 조사 flag 변수] 자녀번호 - 3	(1) 해당함	fh**1711																														
[보육 및 양육 회고 조사 flag 변수] 자녀번호 - 4	(1) 해당함	fh**1811																														
[보육 및 양육 회고 조사 flag 변수] 자녀번호 - 5	(1) 해당함	fh**1911																														

라7-11 위의 사교육비로 인해 경제적으로 부담을 어느 정도 느끼십니까? 0세~미취학 자녀 모두에게 지불하는 사교육비 전체에 대해 답해 주십시오.

h**1995

1	2	3	4	5	6	7	8	9	10	11	12	13	14	15	16	17	18	19	20
21																			

(1) 매우 부담된다
(2) 약간 부담된다
(3) 보통이다
(4) 별로 부담되지 않는다
(5) 전혀 부담되지 않는다

※ 16차부터는 0세~미취학 자녀((라7-11))와 취학~재수생 자녀((라8-6))로 구분하여 질문함

라7-12 정부의 보육 및 자녀양육비 지원이 가계의 사교육비 부담을 경감시키는데 어느 정도 도움이 된다고 생각하십니까?

h**1997

1	2	3	4	5	6	7	8	9	10	11	12	13	14	15	16	17	18	19	20
21																			

(1) 매우 도움이 된다
(2) 조금 도움이 된다
(3) 보통이다
(4) 별로 도움이 되지 않는다
(5) 전혀 도움이 되지 않는다

※ 라8-1. ~ 라8-5.는 <응답표>에 기입해 주십시오.

라 8 고등학생 이하(재수생 포함) 자녀 중 취학~재수생 자녀가 있습니까?

h**1504

1	2	3	4	5	6	7	8	9	10	11	12	13	14	15	16	17	18	19	20
21																			

(1) 있다
(2) 없다 → 라4.으로 가십시오.

라8-1 취학~재수생 자녀(들)는 누구입니까? 또 자녀의 엄마는 누구입니까?
자녀와 엄마의 가구원 번호를 적어주십시오.

※ 엄마가 같이 살고 있지 않을 경우, 엄마의 가구원 번호에 '99'로 적어주십시오.

※ 다음은 공식적인 학교교육 이외의 교육 혹은 양육서비스 이용실태(보육, 학원, 과외, 학습지, 유치원 등)에 관한 질문입니다.

라8-2 귀택의 자녀는 <보기>와 같은 교육(혹은 탁아) 서비스를 하나라도 이용하고 있습니까?(학원으로 가면 (1)학원, 집보리, 프리벨등은 집으로 오면 (2)개인·그룹과외, 백화점에서 하면 (8)문화센터로 적어주십시오.)

《보기》

- | | |
|--|--|
| (1) 학원 | (6) 어학연수(영어캠프 포함) |
| (2) 개인·그룹과외 | (7) 인터넷(온라인 교육) 유료 강좌(EBS TV 등의 강좌 포함) |
| (3) 학습지 | (8) 문화센터 |
| (4) 방과후 교내 교육 및 보육 (만6세 이상 12세 이하 초등학생 자녀: 방과후교실, 방과후돌봄교실 등 학교 내에서 서비스 이용) | (9) 기타 _____ |
| (5) 방과후 학교 이외 교육 및 보육(만6세 이상12세 이하 초등학생 자녀: 학교가 아닌 시설에서 서비스 이용: 사 회복지관, 지역아동센터, 청소년수련관 및 문화의집 등) | |

(1) 이용한다
 (2) 이용하지 않는다 → 라4.으로 가십시오.
라8-3 그렇다면, 위의 <보기> 중 어떤 것을 이용하십니까? 모두 적어주십시오.

라8-4 수업료는 한달 평균 얼마입니까? 교재비, 재료비, 간식비 등의 부대비용까지 포함하여 답해 주십시오.(비용이 들지 않는 경우에는 0원으로 기입해주십시오.)

■ 수업료(부대비용 포함) : 한달 평균 _____만원

라8-5 (라8-2. <보기> 중 (4) 와 (5)의 방과후 교내외 교육 및 보육서비스를 이용하는 경우만) 이용하는 방과 후 교육 및 보육서비스 비용을 정부로부터 지원 받고 있습니까?

- (1) 지원받고 있다 → 라8-6.으로 이동 후, 라8-7.로 가십시오.
 (2) 지원받지 않는다 → 라8-6.으로 이동 후, 라4.로 가십시오.

라8-6 위의 사교육비로 인해 경제적으로 부담을 어느 정도 느끼십니까? 취학~재수생 자녀 모두에게 지불하는 사교육비 전체에 대해 답해 주십시오.

h**1996

1	2	3	4	5	6	7	8	9	10	11	12	13	14	15	16	17	18	19	20
21																			

- (1) 매우 부담된다
 (2) 약간 부담된다
 (3) 보통이다
 (4) 별로 부담되지 않는다

(5) 전혀 부담되지 않는다

※ 16차부터는 0세~미취학 자녀(라7-11)와 취학~재수생 자녀(라8-6))
로 구분하여 질문함

라8-7 정부의 보육 및 자녀양육비 지원이 가계의 사교육비 부담을 경감시키
는데 어느 정도 도움이 된다고 생각하십니까?

h**1998

1	2	3	4	5	6	7	8	9	10	11	12	13	14	15	16	17	18	19	20
21																			

- (1) 매우 도움이 된다
- (2) 조금 도움이 된다
- (3) 보통이다
- (4) 별로 도움이 되지 않는다
- (5) 전혀 도움이 되지 않는다

〈 응답표 〉

라8-1.		라8-2.	라8-3.	라8-4.	라8-5.
취학 ~ 재수생 이하 자녀번호	엄마 번호	자녀교육 이용여부	사교육 종류	월평균 교육 및 보육비 (부대비용 포함)	방과후 교내외 교육/ 보육서비스 이용 시 정부 지원여부
		(1) 이용함 (2) 이용안함		_____만원	(1) 지원받음 (2) 지원받지 않음
				_____만원	
				_____만원	
				_____만원	
				_____만원	
				_____만원	
				_____만원	
		(1) 이용함 (2) 이용안함		_____만원	(1) 지원받음 (2) 지원받지 않음
				_____만원	
				_____만원	
				_____만원	
				_____만원	
				_____만원	
				_____만원	
		(1) 이용함 (2) 이용안함		_____만원	(1) 지원받음 (2) 지원받지 않음
				_____만원	
				_____만원	
				_____만원	
				_____만원	
				_____만원	
				_____만원	
		(1) 이용함 (2) 이용안함		_____만원	(1) 지원받음 (2) 지원받지 않음
				_____만원	
				_____만원	
				_____만원	
				_____만원	
				_____만원	
				_____만원	
		(1) 이용함 (2) 이용안함		_____만원	(1) 지원받음 (2) 지원받지 않음
				_____만원	
				_____만원	
				_____만원	
				_____만원	
				_____만원	
				_____만원	

	변수명	해당차수		변수명	해당차수																																																
자녀번호1	h**1511	<table><tr><td>1</td><td>2</td><td>3</td><td>4</td><td>5</td><td>6</td></tr><tr><td>7</td><td>8</td><td>9</td><td>10</td><td>11</td><td>12</td></tr><tr><td>13</td><td>14</td><td>15</td><td>16</td><td>17</td><td>18</td></tr><tr><td>19</td><td>20</td><td>21</td><td></td><td></td><td></td></tr></table>	1	2	3	4	5	6	7	8	9	10	11	12	13	14	15	16	17	18	19	20	21				엄마번호1	h**1512	<table><tr><td>1</td><td>2</td><td>3</td><td>4</td><td>5</td><td>6</td></tr><tr><td>7</td><td>8</td><td>9</td><td>10</td><td>11</td><td>12</td></tr><tr><td>13</td><td>14</td><td>15</td><td>16</td><td>17</td><td>18</td></tr><tr><td>19</td><td>20</td><td>21</td><td></td><td></td><td></td></tr></table>	1	2	3	4	5	6	7	8	9	10	11	12	13	14	15	16	17	18	19	20	21			
1	2		3	4	5	6																																															
7	8		9	10	11	12																																															
13	14		15	16	17	18																																															
19	20		21																																																		
1	2	3	4	5	6																																																
7	8	9	10	11	12																																																
13	14	15	16	17	18																																																
19	20	21																																																			
자녀번호2	h**1611	엄마번호2	h**1612																																																		
자녀번호3	h**1711	엄마번호3	h**1712																																																		
자녀번호4	h**1811	엄마번호4	h**1812																																																		
자녀번호5	h**1911	엄마번호5	h**1912																																																		

		변수명	해당차수																								
자녀/엄마 번호 1	자녀교육 이용여부 1	<div>h**1513</div>	<table><tr><td>1</td><td>2</td><td>3</td><td>4</td><td>5</td><td>6</td></tr><tr><td>7</td><td>8</td><td>9</td><td>10</td><td>11</td><td>12</td></tr><tr><td>13</td><td>14</td><td>15</td><td>16</td><td>17</td><td>18</td></tr><tr><td>19</td><td>20</td><td>21</td><td></td><td></td><td></td></tr></table>	1	2	3	4	5	6	7	8	9	10	11	12	13	14	15	16	17	18	19	20	21			
1	2	3		4	5	6																					
7	8	9		10	11	12																					
13	14	15		16	17	18																					
19	20	21																									
자녀/엄마 번호 2	자녀교육 이용여부 2	<div>h**1613</div>																									
자녀/엄마 번호 3	자녀교육 이용여부 3	<div>h**1713</div>																									
자녀/엄마 번호 4	자녀교육 이용여부 4	<div>h**1813</div>																									
자녀/엄마 번호 5	자녀교육 이용여부 5	<div>h**1913</div>																									

※사교육 종류의 통합코드북의 범주값은 다음과 같음

- 4개 문항(라7-3, 라7-6, 라7-7, 라8-3)이 같은 변수에 들어 있음

〈사교육 종류의 코드값〉

(0) 자녀의 부모	(10) 국공립(국립·사립·구립 등) 어린이집
(1) 동거하고 있는 가족과 친지	(11) 민간 어린이집
(2) 비동거하고 있는 가족과 친지	(12) 사설놀이방(개인가정에서 운영하는 놀이방)
(3) 동거하고 있는 타인(아이보는 아줌마, 파출부 등)	(13) 직장보육시설(사업주가 설치한 보육시설)
(4) 비동거하고 있는 타인(아이보는 아줌마, 파출부 등)	(14) 정규 유치원(4시간)
(5) 학원	(15) 시간연장제 유치원(6시간)
(6) 개인·그룹과외	(16) 종일제 유치원(8시간)
(7) 학습지	(17) 어학연수(영어캠프 포함)
(8) 방과후 교내 보충학습(만6세 이상으로 학교내에서 자발적으로 별도의 비용을 지불하고 보충학습을 하는 경우)	(18) 인터넷(온라인 교육) 유료 강좌(EBS TV 등의 강좌 포함)
(9) 방과후 교실(만6세 이상으로 학교가 아닌 사회복 지관, 유치원 등에서 보육이 아닌 특기 지도, 보충 학습 등을 하는 것)	(19) 문화센터
	(20) 기타
	(21) 종일제 아이돌보미서비스

※ (0) 자녀의 부모, (21) 종일제 아이돌보미서비스 16차부터 추가됨

		변수명	해당차수					
자녀/엄마 번호 1	사교육 종류 1	h**1516						
	사교육 종류 2	h**1520						
	사교육 종류 3	h**1524						
	사교육 종류 4	h**1528						
	사교육 종류 5	h**1532						
	사교육 종류 6	h**1536						
	사교육 종류 7	h**1538						
	사교육 종류 8	h**1540						
자녀/엄마 번호 2	사교육 종류 1	h**1616						
	사교육 종류 2	h**1620						
	사교육 종류 3	h**1624						
	사교육 종류 4	h**1628						
	사교육 종류 5	h**1632						
	사교육 종류 6	h**1636						
	사교육 종류 7	h**1638						
	사교육 종류 8	h**1640						
자녀/엄마 번호 3	사교육 종류 1	h**1716						
	사교육 종류 2	h**1720						
	사교육 종류 3	h**1724						
	사교육 종류 4	h**1728						
	사교육 종류 5	h**1732						
	사교육 종류 6	h**1736						
	사교육 종류 7	h**1738						
	사교육 종류 8	h**1740						
자녀/엄마 번호 4	사교육 종류 1	h**1816						
	사교육 종류 2	h**1820						
	사교육 종류 3	h**1824						
	사교육 종류 4	h**1828						
	사교육 종류 5	h**1832						
	사교육 종류 6	h**1836						
	사교육 종류 7	h**1838						
	사교육 종류 8	h**1840						
자녀/엄마 번호 5	사교육 종류 1	h**1916						
	사교육 종류 2	h**1920						
	사교육 종류 3	h**1924						
	사교육 종류 4	h**1928						
	사교육 종류 5	h**1932						
	사교육 종류 6	h**1936						
	사교육 종류 7	h**1938						
	사교육 종류 8	h**1940						

1	2	3	4	5	6
7	8	9	10	11	12
13	14	15	16	17	18
19	20	21			

		변수명	해당차수					
자녀/엄마 번호 1	교육 및 보육비 1	h**1519						
	교육 및 보육비 2	h**1523						
	교육 및 보육비 3	h**1527						
	교육 및 보육비 4	h**1531						
	교육 및 보육비 5	h**1535						
	교육 및 보육비 6	h**1537						
	교육 및 보육비 7	h**1539						
	교육 및 보육비 8	h**1541						
자녀/엄마 번호 2	교육 및 보육비 1	h**1619						
	교육 및 보육비 2	h**1623						
	교육 및 보육비 3	h**1627						
	교육 및 보육비 4	h**1631						
	교육 및 보육비 5	h**1635						
	교육 및 보육비 6	h**1637						
	교육 및 보육비 7	h**1639						
	교육 및 보육비 8	h**1641						
자녀/엄마 번호 3	교육 및 보육비 1	h**1719						
	교육 및 보육비 2	h**1723						
	교육 및 보육비 3	h**1727						
	교육 및 보육비 4	h**1731						
	교육 및 보육비 5	h**1735						
	교육 및 보육비 6	h**1737						
	교육 및 보육비 7	h**1739						
	교육 및 보육비 8	h**1741						
자녀/엄마 번호 4	교육 및 보육비 1	h**1819						
	교육 및 보육비 2	h**1823						
	교육 및 보육비 3	h**1827						
	교육 및 보육비 4	h**1831						
	교육 및 보육비 5	h**1835						
	교육 및 보육비 6	h**1837						
	교육 및 보육비 7	h**1839						
	교육 및 보육비 8	h**1841						
자녀/엄마 번호 5	교육 및 보육비 1	h**1919						
	교육 및 보육비 2	h**1923						
	교육 및 보육비 3	h**1927						
	교육 및 보육비 4	h**1931						
	교육 및 보육비 5	h**1935						
	교육 및 보육비 6	h**1937						
	교육 및 보육비 7	h**1939						
	교육 및 보육비 8	h**1941						

1	2	3	4	5	6
7	8	9	10	11	12
13	14	15	16	17	18
19	20	21			

		변수명	해당차수																													
자녀/엄마 번호 1	교육/보육 서비스 정부 지원 여부 1	h**1567	<table><tr><td>1</td><td>2</td><td>3</td><td>4</td><td>5</td><td>6</td></tr><tr><td>7</td><td>8</td><td>9</td><td>10</td><td>11</td><td>12</td></tr><tr><td>13</td><td>14</td><td>15</td><td>16</td><td>17</td><td>18</td></tr><tr><td>19</td><td>20</td><td>21</td><td></td><td></td><td></td></tr></table>						1	2	3	4	5	6	7	8	9	10	11	12	13	14	15	16	17	18	19	20	21			
1	2	3							4	5	6																					
7	8	9							10	11	12																					
13	14	15							16	17	18																					
19	20	21																														
자녀/엄마 번호 2	교육/보육 서비스 정부 지원 여부 2	h**1667																														
자녀/엄마 번호 3	교육/보육 서비스 정부 지원 여부 3	h**1767																														
자녀/엄마 번호 4	교육/보육 서비스 정부 지원 여부 4	h**1867																														
자녀/엄마 번호 5	교육/보육 서비스 정부 지원 여부 5	h**1967																														

라 2 자녀(들)는 누구입니까? 또 자녀의 엄마는 누구입니까? 자녀와 엄마의 가구원 번호를 적어주십시오.

※ 다음은 보육, 학원, 과외, 학습지, 유치원 등 공식적인 학교교육 이외의 교육 혹은 양육서비스 이용실태에 관한 질문입니다.

라 3 귀댁의 자녀는 <보기>와 같은 교육(혹은 탁아) 서비스를 하나라도 이용하고 있습니까?(집보리, 프리벨등은 집으로 오면 (6)개인·그룹과외, 학원으로 가면 (5)학원, 백화점에서 하면 (19)문화센터로 적어주시고, 유치원은 (14), (15), (16) 중에서 구분하여 적어주십시오.)

《보기》

- | | |
|---|---|
| (1) 동거하고 있는 가족과 친지 | (10) 국공립(국립·사립·구립 등) 어린이집 |
| (2) 비동거하고 있는 가족과 친지 | (11) 민간 어린이집 |
| (3) 동거하고 있는 타인(아이보는 이집, 파출부 등) | (12) 사설놀이방(개인가정에서 운영하는 놀이방) |
| (4) 비동거하고 있는 타인(아이보는 이집, 파출부 등) | (13) 직장보육시설(사업주가 설치한 보육시설) |
| (5) 학원 | (14) 정규 유치원(4시간) |
| (6) 개인·그룹과외 | (15) 시간연장제 유치원(6시간) |
| (7) 학습지 | (16) 종일제 유치원(8시간) |
| (8) 방과후 교내 보충학습 (만6세 이상으로 학교 내에서 자발적으로 별도의 비용을 지불하고 보충 학습을 하는 경우) | (17) 어학연수(영어캠프 포함) |
| (9) 방과후 교실(만6세 이상으로 학교가 아닌 사회복 지관, 유치원 등에서 보육이 아닌 특기 지도, 보충 학습 등을 하는 것) | (18) 인터넷(온라인 교육) 유료 강좌(EBS TV 등의 강좌 포함) |
| | (19) 문화센터 |
| | (20) 기타_____ |

↓ (1) 이용한다
(2) 이용하지 않는다 → 라4.로 가십시오.

라3-1 그렇다면, 위의 <보기> 중 어떤 것을 이용하십니까? 모두 적어주십시오.
(1~4까지는 초등학교 6학년 이하인 경우만 해당됩니다. 10~16까지는 미취학아동에게만 해당하는 것입니다.)

라3-2 수업료는 한달 평균 얼마입니까? 교재비, 재료비, 간식비 등의 부대비용까지 포함하여 답해 주십시오.(비용이 들지 않는 경우에는 0원으로 기입해주시요.)

■ 수업료(부대비용 포함) : 한달 평균 _____만원

영 1 위 <보기>에서 응답하신 교육(혹은 탁아) 서비스 중에서 영어 교육을 하나라도 이용하고 있습니까? (영어를 전문적으로 하는 교육서비스 뿐만 아니라 종합학원이나 일반유치원에서의 영어 과목도 포함됩니다.)

- (1) 이용한다
(2) 이용하지 않는다 → 영3.로 가십시오.

영 2 영어교육에 지불한 비용은 한달 평균 얼마입니까?(영어를 전문적으로 하는 경우에는 총액을 기입해 주시고, 종합학원이나 일반유치원에서 영어 과목이 포함된 경우에는 과목 수 또는 해당 교육 시간으로 나누어 비용을 계산하여 주십시오.)

■ 한달 평균 _____만원

영 3 위 <보기>에서 응답하신 교육(혹은 탁아) 서비스 중에서 논술 교육을 하나라도 이용하고 있습니까? (글짓기 교실을 포함하여 논술만을 전문적으로 교육하는 경우만 해당됩니다.)

- (1) 이용한다
(2) 이용하지 않는다 → 라4. 로 가십시오.

영 4 논술교육에 지불한 비용은 한달 평균 얼마입니까?

■ 한달 평균 _____만원

영 5 현재 이용하고 있는 영어 교육뿐만 아니라, 태어나서 지금까지 받은 영어 교육 중에서 한번이라도 원어민에게 영어 교육을 받으신 적이 있습니까?
(정규 교과과정에서의 영어교육도 포함됩니다.)

- (1) 있다
(2) 없다

※ 사교육을 이용하고 있는 자녀가 있는 경우 라3-3.로 가십시오.

※ 사교육을 이용하고 있는 자녀가 없는 경우 라4.으로 가십시오.

라3-3 위의 사교육비로 인해 경제적으로 부담을 어느 정도 느끼십니까?

자녀 모두에게 지불하는 사교육비 전체에 대해 답해 주십시오.

- (1) 매우 부담된다
- (2) 약간 부담된다
- (3) 보통이다
- (4) 별로 부담되지 않는다
- (5) 전혀 부담되지 않는다

〈 응답표 〉

라2.		라3. 자녀교육 이용여부	라3-1. 자녀교육 이용종류	라3-2. 월평균 교육 및 보육비 (부대비용 포함)	영1. 영어교육 이용여부	영2. 월평균 영어교육 이용금액	영3. 논술교육 이용여부	영4. 월평균 논술교육 이용금액	영5. 원어민 교육 경험	라3-3. 경제적 부담 정도(사교육 이용 자녀만)
자녀 일련 번호	엄마 일련 번호									
		(1) 이용		만원	(1) 이용 (2) 이용 안함	만원	(1) 이용 (2) 이용 안함	만원	(1) 있다 (2) 없다	
				만원						
		(2) 이용 안함		만원						
		→ 라3-7 로		만원						
				만원						
		(1) 이용		만원	(1) 이용 (2) 이용 안함	만원	(1) 이용 (2) 이용 안함	만원	(1) 있다 (2) 없다	(1) 매우 부담된다
				만원						
		(2) 이용 안함		만원						
		→ 라3-7로		만원						
				만원						
		(1) 이용		만원	(1) 이용 (2) 이용 안함	만원	(1) 이용 (2) 이용 안함	만원	(1) 있다 (2) 없다	(3) 보통이다
				만원						
		(2) 이용 안함		만원						
		→ 라3-7로		만원						
				만원						
		(1) 이용		만원	(1) 이용 (2) 이용 안함	만원	(1) 이용 (2) 이용 안함	만원	(1) 있다 (2) 없다	(4) 별로 부담되지 않는다
				만원						
		(2) 이용 안함		만원						
		→ 라3-7로		만원						
				만원						
		(1) 이용		만원	(1) 이용 (2) 이용 안함	만원	(1) 이용 (2) 이용 안함	만원	(1) 있다 (2) 없다	(5) 전혀 부담되지 않는다
				만원						
		(2) 이용 안함		만원						
		→ 라3-7로		만원						
				만원						
		(1) 이용		만원	(1) 이용 (2) 이용 안함	만원	(1) 이용 (2) 이용 안함	만원	(1) 있다 (2) 없다	
				만원						
		(2) 이용 안함		만원						
		→ 라3-7로		만원						
				만원						

	변수명	해당차수		변수명	해당차수
자녀번호1	h**1511		엄마번호1	h**1512	
자녀번호2	h**1611	1 2 3 4 5 6	엄마번호2	h**1612	1 2 3 4 5 6
자녀번호3	h**1711	7 8 9 10 11 12	엄마번호3	h**1712	7 8 9 10 11 12
자녀번호4	h**1811	13 14 15 16 17 18	엄마번호4	h**1812	13 14 15 16 17 18
자녀번호5	h**1911	19 20 21	엄마번호5	h**1912	19 20 21

	변수명	해당차수
자녀/엄마 번호 1 이용 갯수	h**1514	
자녀/엄마 번호 2 이용 갯수	h**1614	1 2 3 4 5 6
자녀/엄마 번호 3 이용 갯수	h**1714	7 8 9 10 11 12
자녀/엄마 번호 4 이용 갯수	h**1814	13 14 15 16 17 18
자녀/엄마 번호 5 이용 갯수	h**1914	19 20 21

		변수명	해당차수
자녀/엄마 번호 1	이용 종류 1	h**1516	
	이용 종류 2	h**1520	
	이용 종류 3	h**1524	
	이용 종류 4	h**1528	
	이용 종류 5	h**1532	
자녀/엄마 번호 2	이용 종류 1	h**1616	
	이용 종류 2	h**1620	
	이용 종류 3	h**1624	
	이용 종류 4	h**1628	
	이용 종류 5	h**1632	
자녀/엄마 번호 3	이용 종류 1	h**1716	
	이용 종류 2	h**1720	
	이용 종류 3	h**1724	1 2 3 4 5 6
	이용 종류 4	h**1728	7 8 9 10 11 12
	이용 종류 5	h**1732	13 14 15 16 17 18
자녀/엄마 번호 4	이용 종류 1	h**1816	19 20 21
	이용 종류 2	h**1820	
	이용 종류 3	h**1824	
	이용 종류 4	h**1828	
	이용 종류 5	h**1832	
자녀/엄마 번호 5	이용 종류 1	h**1916	
	이용 종류 2	h**1920	
	이용 종류 3	h**1924	
	이용 종류 4	h**1928	
	이용 종류 5	h**1932	

		변수명	해당차수																								
자녀/엄마 번호 1	수업료 1	h**1519	<table><tr><td>1</td><td>2</td><td>3</td><td>4</td><td>5</td><td>6</td></tr><tr><td>7</td><td>8</td><td>9</td><td>10</td><td>11</td><td>12</td></tr><tr><td>13</td><td>14</td><td>15</td><td>16</td><td>17</td><td>18</td></tr><tr><td>19</td><td>20</td><td>21</td><td></td><td></td><td></td></tr></table>	1	2	3	4	5	6	7	8	9	10	11	12	13	14	15	16	17	18	19	20	21			
	1	2		3	4	5	6																				
	7	8		9	10	11	12																				
	13	14		15	16	17	18																				
	19	20		21																							
수업료 2	h**1523																										
수업료 3	h**1527																										
수업료 4	h**1531																										
수업료 5	h**1535																										
자녀/엄마 번호 2	수업료 1	h**1619																									
	수업료 2	h**1623																									
	수업료 3	h**1627																									
	수업료 4	h**1631																									
	수업료 5	h**1635																									
자녀/엄마 번호 3	수업료 1	h**1719																									
	수업료 2	h**1723																									
	수업료 3	h**1727																									
	수업료 4	h**1731																									
	수업료 5	h**1735																									
자녀/엄마 번호 4	수업료 1	h**1819																									
	수업료 2	h**1823																									
	수업료 3	h**1827																									
	수업료 4	h**1831																									
	수업료 5	h**1835																									
자녀/엄마 번호 5	수업료 1	h**1919																									
	수업료 2	h**1923																									
	수업료 3	h**1927																									
	수업료 4	h**1931																									
	수업료 5	h**1935																									

영어교육 이용여부	변수명	해당차수																														
자녀/엄마 번호 1	<div>h**1578</div>	<table><tr><td>1</td><td>2</td><td>3</td><td>4</td><td>5</td><td>6</td><td>7</td><td>8</td><td>9</td><td>10</td></tr><tr><td>11</td><td>12</td><td>13</td><td>14</td><td>15</td><td>16</td><td>17</td><td>18</td><td>19</td><td>20</td></tr><tr><td>21</td><td></td><td></td><td></td><td></td><td></td><td></td><td></td><td></td><td></td></tr></table>	1	2	3	4	5	6	7	8	9	10	11	12	13	14	15	16	17	18	19	20	21									
1	2		3	4	5	6	7	8	9	10																						
11	12		13	14	15	16	17	18	19	20																						
21																																
자녀/엄마 번호 2	<div>h**1678</div>																															
자녀/엄마 번호 3	<div>h**1778</div>																															
자녀/엄마 번호 4	<div>h**1878</div>																															
자녀/엄마 번호 5	<div>h**1978</div>																															

영어교육 비용	변수명	해당차수																														
자녀/엄마 번호 1	<div>h**1579</div>	<div><table><tr><td>1</td><td>2</td><td>3</td><td>4</td><td>5</td><td>6</td><td>7</td><td>8</td><td>9</td><td>10</td></tr><tr><td>11</td><td>12</td><td>13</td><td>14</td><td>15</td><td>16</td><td>17</td><td>18</td><td>19</td><td>20</td></tr><tr><td>21</td><td></td><td></td><td></td><td></td><td></td><td></td><td></td><td></td><td></td></tr></table></div>	1	2	3	4	5	6	7	8	9	10	11	12	13	14	15	16	17	18	19	20	21									
1	2		3	4	5	6	7	8	9	10																						
11	12		13	14	15	16	17	18	19	20																						
21																																
자녀/엄마 번호 2	<div>h**1679</div>																															
자녀/엄마 번호 3	<div>h**1779</div>																															
자녀/엄마 번호 4	<div>h**1879</div>																															
자녀/엄마 번호 5	<div>h**1979</div>																															

논술교육 이용여부	변수명	해당차수
자녀/엄마 번호 1	<div>h**1580</div>	<div><div><div>12345678910</div><div>11121314151617181920</div><div>21</div></div></div>
자녀/엄마 번호 2	<div>h**1680</div>	
자녀/엄마 번호 3	<div>h**1780</div>	
자녀/엄마 번호 4	<div>h**1880</div>	
자녀/엄마 번호 5	<div>h**1980</div>	

논술교육 비용	변수명	해당차수
자녀/엄마 번호 1	<div>h**1581</div>	<div><div><div>12345678910</div><div>11121314151617181920</div><div>21</div></div></div>
자녀/엄마 번호 2	<div>h**1681</div>	
자녀/엄마 번호 3	<div>h**1781</div>	
자녀/엄마 번호 4	<div>h**1881</div>	
자녀/엄마 번호 5	<div>h**1981</div>	

원어민 영어교육 이용여부	변수명	해당차수																														
자녀/엄마 번호 1	<div>h**1582</div>	<div><table><tr><td>1</td><td>2</td><td>3</td><td>4</td><td>5</td><td>6</td><td>7</td><td>8</td><td>9</td><td>10</td></tr><tr><td>11</td><td>12</td><td>13</td><td>14</td><td>15</td><td>16</td><td>17</td><td>18</td><td>19</td><td>20</td></tr><tr><td>21</td><td></td><td></td><td></td><td></td><td></td><td></td><td></td><td></td><td></td></tr></table></div>	1	2	3	4	5	6	7	8	9	10	11	12	13	14	15	16	17	18	19	20	21									
1	2		3	4	5	6	7	8	9	10																						
11	12		13	14	15	16	17	18	19	20																						
21																																
자녀/엄마 번호 2	<div>h**1682</div>																															
자녀/엄마 번호 3	<div>h**1782</div>																															
자녀/엄마 번호 4	<div>h**1882</div>																															
자녀/엄마 번호 5	<div>h**1982</div>																															

	변수명	해당차수																								
사교육 경제적 부담 정도	h**1993	<table border="1"> <tr><td>1</td><td>2</td><td>3</td><td>4</td><td>5</td><td>6</td></tr> <tr><td>7</td><td>8</td><td>9</td><td>10</td><td>11</td><td>12</td></tr> <tr><td>13</td><td>14</td><td>15</td><td>16</td><td>17</td><td>18</td></tr> <tr><td>19</td><td>20</td><td>21</td><td></td><td></td><td></td></tr> </table>	1	2	3	4	5	6	7	8	9	10	11	12	13	14	15	16	17	18	19	20	21			
1	2	3	4	5	6																					
7	8	9	10	11	12																					
13	14	15	16	17	18																					
19	20	21																								

라 4 _____ 님 댁에는 대학(원)생인 자녀가 있습니까? (휴학중인 자녀도 포함됩니다.)

h**2001

1	2	3	4	5	6	7	8	9	10	11	12	13	14	15	16	17	18	19	20
21																			

(1) 있다

(2) 없다

→ 마1.으로 가십시오.

라 5 자녀(들)는 누구입니까? 또 자녀의 어머니는 누구입니까? 자녀와 어머니의 가구원 번호를 적어주십시오.

▶ 어머니가 같이 살고 있지 않을 경우, 어머니의 가구원 번호에 '99'로 적어주십시오.

※ 다음은 대학(원)생인 자녀의 교육 비용에 관한 질문입니다.

라 6 귀댁 대학(원)생 자녀의 교육비용은 얼마입니까?

(※ 정규학교 등록금은 연평균 비용으로 적어주시고, 그 외 지출비용은 한달 평균 비용을 적어주십시오.

※ 장학금 등으로 가계에서 지출되지 않은 교육비는 제외됩니다.

※ 조사 당시 1학기 등록금만 낸 경우, 2학기에도 등록금을 낼 예정이면 1년 평균 등록금으로 계산해 주시고, 2학기에는 등록금을 내지 않을 예정이면 이미 지출한 1학기 등록금만 기입해 주십시오.)

라6-1 위의 교육비로 인해 경제적으로 부담을 어느 정도 느끼십니까? 대학(원)생인 자녀 모두에게 지불하는 사교육비 전체에 대해 답해 주십시오.

(1) 매우 부담된다

(2) 약간 부담된다

(3) 보통이다

(4) 별로 부담되지 않는다

(5) 전혀 부담되지 않는다

〈 응답표 〉

라5.		라6.		라6-1.
자녀번호	엄마번호	교육비		경제적 부담 정도
		(1) 정규학교 등록금(대학원포함)	(연 평균) 만원	(1) 매우 부담된다 (2) 약간 부담된다 (3) 보통이다 (4) 별로 부담되지 않는다 (5) 전혀 부담되지 않는다
		(2) 사교육비 (학원비, 교재비, 기타 교육관련 잡비 등)	(한달 평균) 만원	
		(3) 그 외 생활비(교통비, 식사, 데이트)	(한달 평균) 만원	
		(1) 정규학교 등록금(대학원포함)	(연 평균) 만원	
		(2) 사교육비 (학원비, 교재비, 기타 교육관련 잡비 등)	(한달 평균) 만원	
		(3) 그 외 생활비(교통비, 식사, 데이트)	(한달 평균) 만원	
		(1) 정규학교 등록금(대학원포함)	(연 평균) 만원	
		(2) 사교육비 (학원비, 교재비, 기타 교육관련 잡비 등)	(한달 평균) 만원	
		(3) 그 외 생활비(교통비, 식사, 데이트)	(한달 평균) 만원	
		(1) 정규학교 등록금(대학원포함)	(연 평균) 만원	
		(2) 사교육비 (학원비, 교재비, 기타 교육관련 잡비 등)	(한달 평균) 만원	
		(3) 그 외 생활비(교통비, 식사, 데이트)	(한달 평균) 만원	

	변수명	해당차수		변수명	해당차수																																																
자녀번호1	h**2011	<table><tr><td>1</td><td>2</td><td>3</td><td>4</td><td>5</td><td>6</td></tr><tr><td>7</td><td>8</td><td>9</td><td>10</td><td>11</td><td>12</td></tr><tr><td>13</td><td>14</td><td>15</td><td>16</td><td>17</td><td>18</td></tr><tr><td>19</td><td>20</td><td>21</td><td></td><td></td><td></td></tr></table>	1	2	3	4	5	6	7	8	9	10	11	12	13	14	15	16	17	18	19	20	21				엄마번호1	h**2012	<table><tr><td>1</td><td>2</td><td>3</td><td>4</td><td>5</td><td>6</td></tr><tr><td>7</td><td>8</td><td>9</td><td>10</td><td>11</td><td>12</td></tr><tr><td>13</td><td>14</td><td>15</td><td>16</td><td>17</td><td>18</td></tr><tr><td>19</td><td>20</td><td>21</td><td></td><td></td><td></td></tr></table>	1	2	3	4	5	6	7	8	9	10	11	12	13	14	15	16	17	18	19	20	21			
1	2		3	4	5	6																																															
7	8		9	10	11	12																																															
13	14		15	16	17	18																																															
19	20		21																																																		
1	2	3	4	5	6																																																
7	8	9	10	11	12																																																
13	14	15	16	17	18																																																
19	20	21																																																			
자녀번호2	h**2021	엄마번호2	h**2022																																																		
자녀번호3	h**2031	엄마번호3	h**2032																																																		
자녀번호4	h**2041	엄마번호4	h**2042																																																		
자녀번호5	h**2051	엄마번호5	h**2052																																																		

정규학교 연평균 등록금	변수명	해당차수																								
자녀/엄마 번호 1	<div>h**2013</div>	<table><tr><td>1</td><td>2</td><td>3</td><td>4</td><td>5</td><td>6</td></tr><tr><td>7</td><td>8</td><td>9</td><td>10</td><td>11</td><td>12</td></tr><tr><td>13</td><td>14</td><td>15</td><td>16</td><td>17</td><td>18</td></tr><tr><td>19</td><td>20</td><td>21</td><td></td><td></td><td></td></tr></table>	1	2	3	4	5	6	7	8	9	10	11	12	13	14	15	16	17	18	19	20	21			
1	2		3	4	5	6																				
7	8		9	10	11	12																				
13	14		15	16	17	18																				
19	20		21																							
자녀/엄마 번호 2	<div>h**2023</div>																									
자녀/엄마 번호 3	<div>h**2033</div>																									
자녀/엄마 번호 4	<div>h**2043</div>																									
자녀/엄마 번호 5	<div>h**2053</div>																									

그 외 지출비용 (그 외 생활비)	변수명	해당차수																								
자녀/엄마 번호 1	<div>h**2014</div>	<div><table><tr><td>1</td><td>2</td><td>3</td><td>4</td><td>5</td><td>6</td></tr><tr><td>7</td><td>8</td><td>9</td><td>10</td><td>11</td><td>12</td></tr><tr><td>13</td><td>14</td><td>15</td><td>16</td><td>17</td><td>18</td></tr><tr><td>19</td><td>20</td><td>21</td><td></td><td></td><td></td></tr></table></div>	1	2	3	4	5	6	7	8	9	10	11	12	13	14	15	16	17	18	19	20	21			
1	2		3	4	5	6																				
7	8		9	10	11	12																				
13	14		15	16	17	18																				
19	20		21																							
자녀/엄마 번호 2	<div>h**2024</div>																									
자녀/엄마 번호 3	<div>h**2034</div>																									
자녀/엄마 번호 4	<div>h**2044</div>																									
자녀/엄마 번호 5	<div>h**2054</div>																									

대학교 이상 사교육비	변수명	해당차수																								
자녀/엄마 번호 1	<div>h**2015</div>	<table><tr><td>1</td><td>2</td><td>3</td><td>4</td><td>5</td><td>6</td></tr><tr><td>7</td><td>8</td><td>9</td><td>10</td><td>11</td><td>12</td></tr><tr><td>13</td><td>14</td><td>15</td><td>16</td><td>17</td><td>18</td></tr><tr><td>19</td><td>20</td><td>21</td><td></td><td></td><td></td></tr></table>	1	2	3	4	5	6	7	8	9	10	11	12	13	14	15	16	17	18	19	20	21			
1	2		3	4	5	6																				
7	8		9	10	11	12																				
13	14		15	16	17	18																				
19	20		21																							
자녀/엄마 번호 2	<div>h**2025</div>																									
자녀/엄마 번호 3	<div>h**2035</div>																									
자녀/엄마 번호 4	<div>h**2045</div>																									
자녀/엄마 번호 5	<div>h**2055</div>																									

	변수명	해당차수																								
교육비 경제적 부담 정도	<div>h**2061</div>	<table><tr><td>1</td><td>2</td><td>3</td><td>4</td><td>5</td><td>6</td></tr><tr><td>7</td><td>8</td><td>9</td><td>10</td><td>11</td><td>12</td></tr><tr><td>13</td><td>14</td><td>15</td><td>16</td><td>17</td><td>18</td></tr><tr><td>19</td><td>20</td><td>21</td><td></td><td></td><td></td></tr></table>	1	2	3	4	5	6	7	8	9	10	11	12	13	14	15	16	17	18	19	20	21			
1	2	3	4	5	6																					
7	8	9	10	11	12																					
13	14	15	16	17	18																					
19	20	21																								

※ (1,3,4차 조사) 다음은 탁아에 관한 질문입니다. 자녀가 초등학교 6학년 이하인 경우만 답하여 주십시오.

탁 1 아이들의 어머니를 제외하고 정기적으로 아이들을 돌봐주는 사람이 있습니까? 위에서 답하신 탁아소, 유아원, 놀이방 등의 시설은 제외됩니다.

- (1) 있다
(2) 없다 → 마1.로 가십시오.

탁 1-1 그렇다면 누가 아이들을 돌보아 줍니까?

▶ 같은 집에서 여러 아이를 동시에 돌보는 경우, 예를 들어 아이보는 아주머니가 아이 두 명을 같이 돌보는 경우에는 아이별로 각각 보살피는 사람의 번호와 돌보는 시간을 동일하게 적습니다.

- (1) 동거하고 있는 가족·친지
(2) 비동거하고 있는 가족·친지
(3) 동거하고 있는 타인(아이보는 아줌마, 파출부 등)
(4) 비동거하고 있는 타인(아이보는 아줌마, 파출부 등)
(5) 기타

탁 1-2 아이를 돌보아주는 분은 일주일에 며칠, 하루 평균 몇 시간이나 돌보아 줍니까?

■ 일주일 _____ 일, 하루 평균 _____ 시간

탁 1-3 돌보아 주는 것에 대해 비용을 지불하십니까?

▶ 여기에서 '비용'은 아이를 보살피는 것에 대해 정기적으로 지불하는 대가로, 명절이나 특별한 일이 있을 때에만 이따금씩 주는 돈은 제외됩니다.
▶ 여러 아이를 같이 돌보고 비용은 아이 구분 없이 지불하는 경우, 예를 들어 아이보는 아주머니가 두 아이를 동시에 돌봐주고 전체 50만원을 받은 경우는 '(3) 아이 구분없이 지불'에 답하여 주십시오.

- (1) 비지불 → 마1.로 가십시오
(2) 아이별로 지불
(3) 아이 구분없이 지불

탁 1-4 돌보는 비용으로 한달에 얼마씩 지불하십니까?

▶ 파출부 등과 같이 집안일과 아이보는 일을 동시에 하는 경우에는 아이보는 일의 비중에 따라 한달 비용을 계산합니다. 예를 들어 파출부에게 매달 30만원씩 지불하고, 파출부의 일에서 아이보는 일의 비중이 1/3일 경우 한달 비용은 10만원입니다.
▶ 또한 아이 구분없이 지불하는 경우는 주로 돌보는 한 아이에게만 드는 비용의 총액을 적어주십시오. 즉 두 아이를 돌보고 모두 50만원을 받을 경우 주로 돌보는 한 아이에게만 50만원으로 적어주십시오.

■ 한달 평균 _____ 만원

탁 1-5 탁아비로 인해 경제적으로 부담을 어느 정도 느끼십니까? 자녀 모두에게 지불하는 탁아비 전체에 대해 답해 주십시오. 탁아비를 전혀 지불하지 않는 경우는 답하실 필요가 없습니다.

- (1) 매우 부담된다
- (2) 약간 부담된다
- (3) 보통이다
- (4) 별로 부담되지 않는다
- (5) 전혀 부담되지 않는다

〈 응답표 〉

탁 1. (탁아모)							
자녀 번호	탁아모 번호	이용 여부	주당 횟수	1회당 시간	탁아비 지불 여부	월평균 탁아비	경제적 부담 정도
		(1) 이용 (2) 이용 안함	___회	___ 시간		_____만 원	(1) 매우 부담된다 (2) 약간 부담된다 (3) 보통이다 (4) 별로 부담되지 않는다 (5) 전혀 부담되지 않는다
		(1) 이용 (2) 이용 안함	___회	___ 시간		_____만 원	
		(1) 이용 (2) 이용 안함	___회	___ 시간		_____만 원	
		(1) 이용 (2) 이용 안함	___회	___ 시간		_____만 원	
		(1) 이용 (2) 이용 안함	___회	___ 시간		_____만 원	

	변수명		변수명	해당차수																								
자녀번호1	h**1551	탁아모 번호1	h**1553	<table><tr><td>1</td><td>2</td><td>3</td><td>4</td><td>5</td><td>6</td></tr><tr><td>7</td><td>8</td><td>9</td><td>10</td><td>11</td><td>12</td></tr><tr><td>13</td><td>14</td><td>15</td><td>16</td><td>17</td><td>18</td></tr><tr><td>19</td><td>20</td><td>21</td><td></td><td></td><td></td></tr></table>	1	2	3	4	5	6	7	8	9	10	11	12	13	14	15	16	17	18	19	20	21			
		1	2		3	4	5	6																				
7	8	9	10		11	12																						
13	14	15	16		17	18																						
19	20	21																										
탁아모 번호2	h**1558																											
자녀번호2	h**1651	탁아모 번호1	h**1653																									
		탁아모 번호2	h**1658																									
자녀번호3	h**1751	탁아모 번호1	h**1753																									
		탁아모 번호2	h**1758																									
자녀번호4	h**1851	탁아모 번호1	h**1853																									
		탁아모 번호2	h**1858																									
자녀번호5	h**1951	탁아모 번호1	h**1953																									
		탁아모 번호2	h**1958																									

		주당이용횟수	1회 평균 이용시간	해당차수																								
자녀번호1	탁아모 번호1	<div>h**1554</div>	<div>h**1555</div>	<table><tr><td>1</td><td>2</td><td>3</td><td>4</td><td>5</td><td>6</td></tr><tr><td>7</td><td>8</td><td>9</td><td>10</td><td>11</td><td>12</td></tr><tr><td>13</td><td>14</td><td>15</td><td>16</td><td>17</td><td>18</td></tr><tr><td>19</td><td>20</td><td>21</td><td></td><td></td><td></td></tr></table>	1	2	3	4	5	6	7	8	9	10	11	12	13	14	15	16	17	18	19	20	21			
	1	2	3		4	5	6																					
7	8	9	10		11	12																						
13	14	15	16		17	18																						
19	20	21																										
탁아모 번호2	<div>h**1559</div>	<div>h**1560</div>																										
자녀번호2	탁아모 번호1	<div>h**1654</div>	<div>h**1655</div>																									
	탁아모 번호2	<div>h**1659</div>	<div>h**1660</div>																									
자녀번호3	탁아모 번호1	<div>h**1754</div>	<div>h**1755</div>																									
	탁아모 번호2	<div>h**1759</div>	<div>h**1760</div>																									
자녀번호4	탁아모 번호1	<div>h**1854</div>	<div>h**1855</div>																									
	탁아모 번호2	<div>h**1859</div>	<div>h**1860</div>																									
자녀번호5	탁아모 번호1	<div>h**1954</div>	<div>h**1955</div>																									
	탁아모 번호2	<div>h**1959</div>	<div>h**1960</div>																									

		비용 지불 여부	월평균 탁아비 (만 원)	해당차수																								
자녀번호1	탁아모 번호1	<div>h**1556</div>	<div>h**1557</div>	<table><tr><td>1</td><td>2</td><td>3</td><td>4</td><td>5</td><td>6</td></tr><tr><td>7</td><td>8</td><td>9</td><td>10</td><td>11</td><td>12</td></tr><tr><td>13</td><td>14</td><td>15</td><td>16</td><td>17</td><td>18</td></tr><tr><td>19</td><td>20</td><td>21</td><td></td><td></td><td></td></tr></table>	1	2	3	4	5	6	7	8	9	10	11	12	13	14	15	16	17	18	19	20	21			
	1	2	3		4	5	6																					
7	8	9	10		11	12																						
13	14	15	16		17	18																						
19	20	21																										
탁아모 번호2	<div>h**1561</div>	<div>h**1562</div>																										
자녀번호2	탁아모 번호1	<div>h**1656</div>	<div>h**1657</div>																									
	탁아모 번호2	<div>h**1661</div>	<div>h**1662</div>																									
자녀번호3	탁아모 번호1	<div>h**1756</div>	<div>h**1757</div>																									
	탁아모 번호2	<div>h**1761</div>	<div>h**1762</div>																									
자녀번호4	탁아모 번호1	<div>h**1856</div>	<div>h**1857</div>																									
	탁아모 번호2	<div>h**1861</div>	<div>h**1862</div>																									
자녀번호5	탁아모 번호1	<div>h**1956</div>	<div>h**1957</div>																									
	탁아모 번호2	<div>h**1961</div>	<div>h**1962</div>																									

	변수명	해당차수																								
경제적 부담 정도	h**1994	<table><tr><td>1</td><td>2</td><td>3</td><td>4</td><td>5</td><td>6</td></tr><tr><td>7</td><td>8</td><td>9</td><td>10</td><td>11</td><td>12</td></tr><tr><td>13</td><td>14</td><td>15</td><td>16</td><td>17</td><td>18</td></tr><tr><td>19</td><td>20</td><td>21</td><td></td><td></td><td></td></tr></table>	1	2	3	4	5	6	7	8	9	10	11	12	13	14	15	16	17	18	19	20	21			
1	2	3	4	5	6																					
7	8	9	10	11	12																					
13	14	15	16	17	18																					
19	20	21																								

다음은 귀하의 소득에 대하여 질문 드리겠습니다

※ 작년 한해 동안 얻은 소득을 세금을 제외한 후 답하여 주십시오.

마 1 작년 한해 동안 _____ 님 닥 가족들 중 근로소득이 있었던 분이 계셨습니까?

h2101**

1	2	3	4	5	6	7	8	9	10	11	12	13	14	15	16	17	18	19	20
21																			

▶ 근로소득이란, 근로(일)의 대가로 벌어들인 수입을 말하며, 직장 또는 일자리에서 받은 임금이나 자영업자의 소득 등이 포함됩니다.

(1) 있었다
(2) 없었다 → **마2.로 가십시오.**

마1-1 있었다면, 작년 한해 동안 _____ 님 닥 전체의 연간 총 근로소득은 얼마 되었습니까?

h2102**

1	2	3	4	5	6	7	8	9	10	11	12	13	14	15	16	17	18	19	20
21																			

■ 작년 근로소득 : 연간 총소득 _____ 만원

※ 작년에 분가한 가구원이 있다면, 분가하기 전까지의 근로소득은 합산하여 주십시오.

또한 비동거 가구원의 소득도 합산하여 주십시오.

예를 들어, 2017년 7월에 분가한 경우, 2017년 1월~7월(분가 전)까지의 소득은 가구 총 근로소득에 합산하여 응답함. 2017년 7월 분가 이후에 발생한 소득은 분가가구 소득에서 응답함.

※ 국민연금 및 의료보험료는 포함하고, 세금은 제한 후 응답해주시십시오.

마1-2

____ 님 닥은 다음에 해당하십니까?

- ▶ 임산물이란 유실수(밤, 호두, 대추, 뽕은감, 잣, 은행, 복분자 등), 표고버섯, 산나물(취나물, 더덕, 도라지, 두릅 등), 약용작물(두충, 산수유, 오미자, 창출 등), 조경수, 분재, 야생화, 잔디 등 관상작물을 말합니다.

농림업 가구에 해당하는지 여부		예	아니오
농가	2017년 현재 논밭 등 경지 300평 이상 직접 경작하는 가구		
	연간 농축산물의 판매금액이 50만원 이상으로 농업을 계속하는 가구		
	판매금액은 50만원 미만이라도 2017년에 50만원 이상의 가축을 사육한 가구		
임가	2017년 현재 산림 3ha(9,000평)이상 보유하면서 지난 5년(2012-2016)중 육림작업 실적이 있는 가구		
	지난 1년간 벌목업, 양묘업을 경영한 가구		
	연간 채취 또는 재배한 임산물의 판매금액이 100만원 이상인 가구		

농림업 가구에 해당하는지 여부		변수명	해당차수																								
농가	2017년 현재 논밭 등 경지 300평 이상 직접 경작하는 가구	h**3330	<table><tr><td>1</td><td>2</td><td>3</td><td>4</td><td>5</td><td>6</td></tr><tr><td>7</td><td>8</td><td>9</td><td>10</td><td>11</td><td>12</td></tr><tr><td>13</td><td>14</td><td>15</td><td>16</td><td>17</td><td>18</td></tr><tr><td>19</td><td>20</td><td>21</td><td></td><td></td><td></td></tr></table>	1	2	3	4	5	6	7	8	9	10	11	12	13	14	15	16	17	18	19	20	21			
	1	2		3	4	5	6																				
	7	8		9	10	11	12																				
13	14	15		16	17	18																					
19	20	21																									
연간 농축산물의 판매금액이 50만원 이상으로 농업을 계속하는 가구	h**3331																										
판매금액은 50만원 미만이라도 2017년에 50만원 이상의 가축을 사육한 가구	h**3332																										
임가	2017년 현재 산림 3ha(9,000평)이상 보유하면서 지난 5년(2012-2016)중 육림작업 실적이 있는 가구	h**3333																									
	지난 1년간 벌목업, 양묘업을 경영한 가구	h**3334																									
	연간 채취 또는 재배한 임산물의 판매금액이 100만원 이상인 가구	h**3335																									

※ 마1-2.에서 한 가지라도 ‘예’라고 응답한 경우에는 마1-3.을 질문해 주시고, 모두 ‘아니오’로 응답한 경우에는 마2.로 가십시오.

마1-3 지난 한 해(2017년) _____님택의 전체수입에서 농업수입과 농업 이외 수입 중 어느 쪽이 더 많았습니까?

▶ 가구원 근로소득을 모두 합산 후 농업(임업) 소득 비중을 확인해야 합니다.

h**3336

1	2	3	4	5	6	7	8	9	10	11	12	13	14	15	16	17	18	19	20
21																			

- (1) 농업수입뿐임
- (2) 농업수입이 많음
- (3) 농업이외 수입이 많음

마 2 _____님택에서는 작년 한해 동안 금융소득이 있었습니까?

h**2111

1	2	3	4	5	6	7	8	9	10	11	12	13	14	15	16	17	18	19	20
21																			

▶ 금융소득이란, 금융자산을 통하여 벌어들인 수입으로 예금의 이자소득, 주식의 배당금, 사채 또는 채권의 이자, 주식의 매매차익 등이 포함됩니다. 그러나 자산의 가치가 변화하였더라도 실제로 매매를 하지 않은 경우(주식의 시세는 높아졌지만 실제로 주식을 사고 팔지는 않은 경우)는 금융소득에 포함되지 않습니다.

(1) 있었다

(2) 없었다

→ 마3.로 가십시오.

마2-1 있었다면, 작년 한해 동안 각각 얼마나 되었습니까?

항목 (작년 한해 총액, 만원 단위)	변수명	해당차수																					
(1) 은행 등 금융기관의 이자 및 투자소득	<div>h**2112</div>	<table><tr><td>1</td><td>2</td><td>3</td><td>4</td><td>5</td><td>6</td><td>7</td></tr><tr><td>8</td><td>9</td><td>10</td><td>11</td><td>12</td><td>13</td><td>14</td></tr><tr><td>15</td><td>16</td><td>17</td><td>18</td><td>19</td><td>20</td><td>21</td></tr></table>	1	2	3	4	5	6	7	8	9	10	11	12	13	14	15	16	17	18	19	20	21
1	2		3	4	5	6	7																
8	9		10	11	12	13	14																
15	16		17	18	19	20	21																
(2) 사채 등 비금융기관의 이자 소득	<div>h**2113</div>																						
(3) 주식 및 채권의 매매차익(직접투자의 경우)	<div>h**2114</div>																						
(4) 배당금	<div>h**2115</div>																						
(5) 기타 ()	<div>h**2116</div>																						

마 3 _____ 님 댁에서는 작년 한해 동안 부동산 소득이 있었습니까?

h2121**

1	2	3	4	5	6	7	8	9	10	11	12	13	14	15	16	17	18	19	20
21																			

- ▶ 부동산 소득이란, 부동산에서 발생하는 수입으로 집세, 토지임대료, 부동산 매매차익 등이 포함됩니다. 그러나 부동산을 임대해주고 받은 전세금은 다시 갚아야 하는 돈이므로 부동산 소득에 포함되지 않습니다.

(1) 있었다
(2) 없었다 → 마4.로 가십시오.

마3-1 있었다면, 작년 한해 동안 각각 얼마나 되었습니까?

항목 (작년 한해 총액, 만원 단위)	변수명	해당차수																					
(1) 월세 등의 임대료(보증금 제외)	<div>h**2122</div>	<table><tr><td>1</td><td>2</td><td>3</td><td>4</td><td>5</td><td>6</td><td>7</td></tr><tr><td>8</td><td>9</td><td>10</td><td>11</td><td>12</td><td>13</td><td>14</td></tr><tr><td>15</td><td>16</td><td>17</td><td>18</td><td>19</td><td>20</td><td>21</td></tr></table>	1	2	3	4	5	6	7	8	9	10	11	12	13	14	15	16	17	18	19	20	21
1	2		3	4	5	6	7																
8	9		10	11	12	13	14																
15	16		17	18	19	20	21																
(2) 부동산 매매차익	<div>h**2123</div>																						
(3) 토지를 도지 준 것	<div>h**2124</div>																						
(4) 권리금	<div>h**2125</div>																						
(5) 기타 ()	<div>h**2126</div>																						

마 4 _____ 님 댁에서는 작년 한해 동안 연금이나 고용보험과 같은 사회보험을 받은 분이 계셨습니까? 사회보험의 종류는 다음과 같습니다.

h2131**

1	2	3	4	5	6	7	8	9	10	11	12	13	14	15	16	17	18	19	20
21																			

《 사회보험의 종류 》

국민연금	특수직역연금	산재보험	보훈연금, 고용보험 및 기타
<ul style="list-style-type: none"> 노령연금 장해연금 유족연금 사망일시금 반환일시금 	<ul style="list-style-type: none"> 사학연금 공무원연금 군인연금 반환일시금 	<ul style="list-style-type: none"> 휴업급여 장해연금 유족급여 	<ul style="list-style-type: none"> 보훈연금 육아휴직급여 출산전후휴가급여 실업급여 기타

- ▶ 육아휴직급여는 생후 1년 미만의 영아를 가진 남녀 근로자가 그 영아의 양육을 위해 휴직하는 기간에 받는 급여를 의미합니다. 급여 지급대상은 육아휴직 개시일 이전까지 180일 이상 고용보험을 납부한 근로자, 육아휴직을 30일 이상 부여받고 동일한 자녀에 대해서 배우자가 육아휴직을 사용하지 않은 근로자입니다. 급여 액수는 2004년 현재 고용보험기금에서 1인당 월 40만 원씩 지급받게 됩니다. (2007년 4월 27일자로 월 40만원에서 50만원으로 인상되었습니다. 4월 27일을 기준으로 이전기간은 40만원, 이후기간은 50만원으로 일괄계산하여 산정합니다.)

▶ 출산전후휴가급여는 기존에는 최초 60일분은 사업주가 지급하고, 이후 30일 분은 고용보험에서 지급하였으나, '06.1.1 이후 출산하는 경우에는 우선지원대상기업 근로자의 경우에는 90일간의 급여를 고용보험에서 지급하며, 대규모기업의 경우에는 종전과 같이 최초 60일분은 사업주가, 이후 30일 분은 고용보험에서 지급하도록 되어 있습니다. 따라서, 회사가 지급한 임금은 근로소득으로 적어주시고, 여기에서는 고용안정센터를 통해서 받은 급여액만을 적어주시시오. 출산전후휴가급여는 휴가 개시일 현재의 통상임금을 기준으로 지급하되 90일 기준 최고 405만원을 초과할 수 없습니다.

- ▶ 육아휴직급여는 만8세 이하 또는 초등학교 2학년 이하의 자녀를 가진 근로자가 그 자녀를 양육하기 위해 남녀고용평등과 일가정양립지원에 관한 법률 제19조에 의한 육아휴직을 30일 이상 부여받고 소정의 수급요건을 충족시키는 경우 매월 통상임금의 100분의 40(상한액: 월 100만원, 하한액: 월 50만원)을 지급한다. 단, 육아휴직 급여액의 일부를 직장 복귀 6개월 후에 합산하여 일시불로 지급한다. 육아휴직기간은 1년 이내이며, 자녀 1명당 1년 사용가능하므로 자녀가 2명이면 각각 1년씩 2년 사용가능함. 부모가 모두 근로자이면 한 자녀에 대하여 아빠도 1년, 엄마도 1년 사용가능함. 육아휴직지급대상은 사업주로부터 30일이상 육아휴직을 부여받아야 하며, 육아휴직 개시일 이전에 피보험단위기간(재직하면서 임금 받은 기간)이 모두 합해서 180일 이상이 되어야 하며, 같은 자녀에 대해서 피보험자인 배우자가 동시에 육아휴직(30일미만은 제외) 중인 경우에는 중복된 기간에 대하여는 1명만 지급함. 같은 자녀에 대하여 부모가 순차적으로 모두 육아휴직을 사용하는 경우, 두 번째 사용한 사람의 육아휴직 3개월 급여를 통상임금의 100%(상한 150만원)로 상향하여 지급합니다.
- ▶ 출산전후휴가는 임신 중의 여성에게 출산 전과 출산 후를 통하여 90일(다태아 일 경우 120일)의 출산전후휴가를 주어야 하며, 이 경우 휴가 기간의 배정은 출산 후에 45일(다태아 일 경우 60일) 이상이 되어야 함. 우선지원 대상기업의 경우 90일(다태아 120일)의 급여(405만원 한도)가 고용보험에서 지급되고, 대규모 기업의 경우 최초 60일(다태아 75일)은 사업주가 그 이후 30일(다태아 45일)은 고용보험에서 지급됨.
- ▶ 기초노령연금은 2014년 7월부터 폐지 후 기초연금으로 시행 중이며, 문27. 이전소득의 (2) 기타 정부보조금에 해당됩니다.

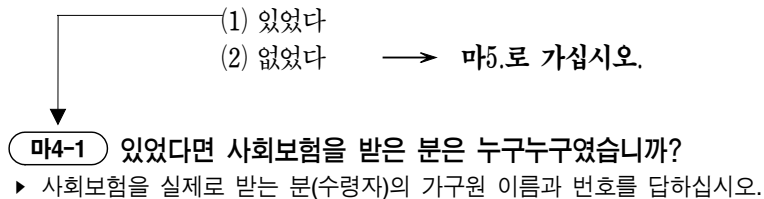

- 마4-2** 그분(들)이 작년 한해 동안 받으신 사회보험은 얼마나 되었습니까?
- ▶ 한 가구원이 2개 이상의 사회보험을 수급한 경우, 금액을 합하여 작년 한해 동안 수급한 총액을 적어주시기 바랍니다.
 - ▶ 면접원은 지난 한해 동안 받은 사회보험을 계산하여 주십시오. 만일 공무원 연금을 2006년 6월부터 12월까지 매달 100만원씩 받았다면 총액은 '100만원 × 7개월 = 700만원'이 됩니다. 일시불로 받은 경우는 받은 액수 전체를 답하여 주시면 됩니다.

가구원 이름	가구원 번호	해당차수	액 수 (작년 한해 총액, 만원)	해당차수																																																
	h**2133	<table><tr><td>1</td><td>2</td><td>3</td><td>4</td><td>5</td><td>6</td></tr><tr><td>7</td><td>8</td><td>9</td><td>10</td><td>11</td><td>12</td></tr><tr><td>13</td><td>14</td><td>15</td><td>16</td><td>17</td><td>18</td></tr><tr><td>19</td><td>20</td><td>21</td><td></td><td></td><td></td></tr></table>	1	2	3	4	5	6	7	8	9	10	11	12	13	14	15	16	17	18	19	20	21				h**2134	<table><tr><td>1</td><td>2</td><td>3</td><td>4</td><td>5</td><td>6</td></tr><tr><td>7</td><td>8</td><td>9</td><td>10</td><td>11</td><td>12</td></tr><tr><td>13</td><td>14</td><td>15</td><td>16</td><td>17</td><td>18</td></tr><tr><td>19</td><td>20</td><td>21</td><td></td><td></td><td></td></tr></table>	1	2	3	4	5	6	7	8	9	10	11	12	13	14	15	16	17	18	19	20	21			
1	2	3	4	5	6																																															
7	8	9	10	11	12																																															
13	14	15	16	17	18																																															
19	20	21																																																		
1	2	3	4	5	6																																															
7	8	9	10	11	12																																															
13	14	15	16	17	18																																															
19	20	21																																																		
	h**2135	<table><tr><td>1</td><td>2</td><td>3</td><td>4</td><td>5</td><td>6</td></tr><tr><td>7</td><td>8</td><td>9</td><td>10</td><td>11</td><td>12</td></tr><tr><td>13</td><td>14</td><td>15</td><td>16</td><td>17</td><td>18</td></tr><tr><td>19</td><td>20</td><td>21</td><td></td><td></td><td></td></tr></table>	1	2	3	4	5	6	7	8	9	10	11	12	13	14	15	16	17	18	19	20	21				h**2136	<table><tr><td>1</td><td>2</td><td>3</td><td>4</td><td>5</td><td>6</td></tr><tr><td>7</td><td>8</td><td>9</td><td>10</td><td>11</td><td>12</td></tr><tr><td>13</td><td>14</td><td>15</td><td>16</td><td>17</td><td>18</td></tr><tr><td>19</td><td>20</td><td>21</td><td></td><td></td><td></td></tr></table>	1	2	3	4	5	6	7	8	9	10	11	12	13	14	15	16	17	18	19	20	21			
1	2	3	4	5	6																																															
7	8	9	10	11	12																																															
13	14	15	16	17	18																																															
19	20	21																																																		
1	2	3	4	5	6																																															
7	8	9	10	11	12																																															
13	14	15	16	17	18																																															
19	20	21																																																		
	h**2137	<table><tr><td>1</td><td>2</td><td>3</td><td>4</td><td>5</td><td>6</td></tr><tr><td>7</td><td>8</td><td>9</td><td>10</td><td>11</td><td>12</td></tr><tr><td>13</td><td>14</td><td>15</td><td>16</td><td>17</td><td>18</td></tr><tr><td>19</td><td>20</td><td>21</td><td></td><td></td><td></td></tr></table>	1	2	3	4	5	6	7	8	9	10	11	12	13	14	15	16	17	18	19	20	21				h**2138	<table><tr><td>1</td><td>2</td><td>3</td><td>4</td><td>5</td><td>6</td></tr><tr><td>7</td><td>8</td><td>9</td><td>10</td><td>11</td><td>12</td></tr><tr><td>13</td><td>14</td><td>15</td><td>16</td><td>17</td><td>18</td></tr><tr><td>19</td><td>20</td><td>21</td><td></td><td></td><td></td></tr></table>	1	2	3	4	5	6	7	8	9	10	11	12	13	14	15	16	17	18	19	20	21			
1	2	3	4	5	6																																															
7	8	9	10	11	12																																															
13	14	15	16	17	18																																															
19	20	21																																																		
1	2	3	4	5	6																																															
7	8	9	10	11	12																																															
13	14	15	16	17	18																																															
19	20	21																																																		
	h**2139	<table><tr><td>1</td><td>2</td><td>3</td><td>4</td><td>5</td><td>6</td></tr><tr><td>7</td><td>8</td><td>9</td><td>10</td><td>11</td><td>12</td></tr><tr><td>13</td><td>14</td><td>15</td><td>16</td><td>17</td><td>18</td></tr><tr><td>19</td><td>20</td><td>21</td><td></td><td></td><td></td></tr></table>	1	2	3	4	5	6	7	8	9	10	11	12	13	14	15	16	17	18	19	20	21				h**2140	<table><tr><td>1</td><td>2</td><td>3</td><td>4</td><td>5</td><td>6</td></tr><tr><td>7</td><td>8</td><td>9</td><td>10</td><td>11</td><td>12</td></tr><tr><td>13</td><td>14</td><td>15</td><td>16</td><td>17</td><td>18</td></tr><tr><td>19</td><td>20</td><td>21</td><td></td><td></td><td></td></tr></table>	1	2	3	4	5	6	7	8	9	10	11	12	13	14	15	16	17	18	19	20	21			
1	2	3	4	5	6																																															
7	8	9	10	11	12																																															
13	14	15	16	17	18																																															
19	20	21																																																		
1	2	3	4	5	6																																															
7	8	9	10	11	12																																															
13	14	15	16	17	18																																															
19	20	21																																																		
	h**2141	<table><tr><td>1</td><td>2</td><td>3</td><td>4</td><td>5</td><td>6</td></tr><tr><td>7</td><td>8</td><td>9</td><td>10</td><td>11</td><td>12</td></tr><tr><td>13</td><td>14</td><td>15</td><td>16</td><td>17</td><td>18</td></tr><tr><td>19</td><td>20</td><td>21</td><td></td><td></td><td></td></tr></table>	1	2	3	4	5	6	7	8	9	10	11	12	13	14	15	16	17	18	19	20	21				h**2142	<table><tr><td>1</td><td>2</td><td>3</td><td>4</td><td>5</td><td>6</td></tr><tr><td>7</td><td>8</td><td>9</td><td>10</td><td>11</td><td>12</td></tr><tr><td>13</td><td>14</td><td>15</td><td>16</td><td>17</td><td>18</td></tr><tr><td>19</td><td>20</td><td>21</td><td></td><td></td><td></td></tr></table>	1	2	3	4	5	6	7	8	9	10	11	12	13	14	15	16	17	18	19	20	21			
1	2	3	4	5	6																																															
7	8	9	10	11	12																																															
13	14	15	16	17	18																																															
19	20	21																																																		
1	2	3	4	5	6																																															
7	8	9	10	11	12																																															
13	14	15	16	17	18																																															
19	20	21																																																		

	변수명	해당차수																								
사회보험 수혜자 수	h**2132	<table><tr><td>1</td><td>2</td><td>3</td><td>4</td><td>5</td><td>6</td></tr><tr><td>7</td><td>8</td><td>9</td><td>10</td><td>11</td><td>12</td></tr><tr><td>13</td><td>14</td><td>15</td><td>16</td><td>17</td><td>18</td></tr><tr><td>19</td><td>20</td><td>21</td><td></td><td></td><td></td></tr></table>	1	2	3	4	5	6	7	8	9	10	11	12	13	14	15	16	17	18	19	20	21			
1	2	3	4	5	6																					
7	8	9	10	11	12																					
13	14	15	16	17	18																					
19	20	21																								

보 1 지난 1년간 그분들이 각각 어떤 종류의 사회보험을 받으셨습니까?

	수급자 번호	사회보험 종류 수	사회보험 종류	수급방식 수	수급방식	1회 수금액 (만 원)	해당 차수																								
1 번째 수급자	h**2133	h**2231	h**2234	h**2243	h**2252	h**2270	<table border="1"> <tr><td>1</td><td>2</td><td>3</td><td>4</td><td>5</td><td>6</td></tr> <tr><td>7</td><td>8</td><td>9</td><td>10</td><td>11</td><td>12</td></tr> <tr><td>13</td><td>14</td><td>15</td><td>16</td><td>17</td><td>18</td></tr> <tr><td>19</td><td>20</td><td>21</td><td></td><td></td><td></td></tr> </table>	1	2	3	4	5	6	7	8	9	10	11	12	13	14	15	16	17	18	19	20	21			
			1	2	3	4		5	6																						
			7	8	9	10		11	12																						
			13	14	15	16		17	18																						
			19	20	21																										
					h**2253	h**2271																									
					h**2254	h**2272																									
					h**2255	h**2273																									
					h**2256	h**2274																									
					h**2257	h**2275																									
h**2236	h**2245																														
		h**2258	h**2276																												
		h**2259	h**2277																												
2 번째 수급자	h**2135	h**2232	h**2237	h**2246	h**2260	h**2278																									
					h**2261	h**2279																									
					h**2262	h**2280																									
			h**2239	h**2248	h**2263	h**2281																									
					h**2264	h**2282																									
					h**2265	h**2283																									
					h**2266	h**2284																									
					h**2267	h**2285																									
					h**2268	h**2286																									
					h**2269	h**2287																									
3 번째 수급자	h**2137	h**2233	h**2240	h**2249																											
			h**2241	h**2250																											
			h**2242	h**2251																											

마 5 _____ 님 댁에서는 작년 한해 동안 연금 등 사회보험에서 받은 소득을 제외하고 다른 이전 소득이 있었습니까? 있었다면 각각 얼마나 되었습니까?

h2151**

1	2	3	4	5	6	7	8	9	10	11	12	13	14	15	16	17	18	19	20
21																			

(이전소득 여부)

- ▶ 이전소득이란, 생활비나 교육비 등의 명목으로 친척, 친지로부터 받는 지원금과 정부 및 사회단체로부터 대가없이 받는 보조금(현물 포함)을 말합니다. 경로우대교통비, 동사무소의 생활보호대상자 지원금, 지방자치단체에서 주는 점심 도시락 등 상시적으로 받으시는 보조금 등이 이에 속합니다.
- ▶ 재해나 재난 등으로 인해 1회적으로 정부 기관에서 받은 소득은 기타 소득(마6.)에 포함됩니다.
- ▶ 기초연금이란, 2014년 7월부터 기초노령연금제도가 폐지 후 기초연금제도 시행하고 있습니다. 대상은 만 65세 이상 중에서 소득·재산을 환산한 소득인정액이 선정기준액 이하(소득 하위 70%)인 경우입니다.

〈표〉 선정기준액(2017년도 기준)

단독가구	부부가구
1,190,000원	1,904,000원

- 공무원연금, 사립학교교직원연금, 군인연금, 별정우체국연금 수급권자 및 그 배우자는 원칙적으로 기초연금 수급대상에서 제외
- 2016년 1월~2016년 3월의 경우 단독가구는 월 최고 202,600원, 부부가구는 월 최고 325,760원이며, 2016년 4월~2017년 3월의 경우 월 최고 204,010원, 부부가구는 326,416원입니다.

항목	금액
(1) 국민기초생활보호대상자 지원금	작년 한해 총액 _____만원
(2) 기타 정부보조금(기초연금, 장애수당(장애아동 및 장애인 연금 포함), 농어업 정부보조금, 양육수당, 출산장려금, 유가보조금, 체육연금 등)	작년 한해 총액 _____만원
(3) 사회단체 보조금	작년 한해 총액 _____만원
(4) 친척/친지 보조금	작년 한해 총액 _____만원
(5) 따로 사는 부모님(배우자 부모님 포함) 도움	작년 한해 총액 _____만원
(6) 따로 사는 자녀의 도움	작년 한해 총액 _____만원
(7) 그 외 친척, 친지 보조금	작년 한해 총액 _____만원
(8) 기타 (_____)	작년 한해 총액 _____만원

항목	금액 (작년 한해 총액, 만원)	해당차수																					
(1) 국민기초생활보호대상자 지원금	<div>h**2152</div>	<table><tr><td>1</td><td>2</td><td>3</td><td>4</td><td>5</td><td>6</td><td>7</td></tr><tr><td>8</td><td>9</td><td>10</td><td>11</td><td>12</td><td>13</td><td>14</td></tr><tr><td>15</td><td>16</td><td>17</td><td>18</td><td>19</td><td>20</td><td>21</td></tr></table>	1	2	3	4	5	6	7	8	9	10	11	12	13	14	15	16	17	18	19	20	21
1	2	3	4	5	6	7																	
8	9	10	11	12	13	14																	
15	16	17	18	19	20	21																	
(2) 기타 정부보조금(기초연금, 장애수당(장애아동 및 장애인연금 포함), 농어업 정부보조금, 양육수당, 출산장려금, 유가보조금, 체육연금 등)	<div>h**2153</div>	<table><tr><td>1</td><td>2</td><td>3</td><td>4</td><td>5</td><td>6</td><td>7</td></tr><tr><td>8</td><td>9</td><td>10</td><td>11</td><td>12</td><td>13</td><td>14</td></tr><tr><td>15</td><td>16</td><td>17</td><td>18</td><td>19</td><td>20</td><td>21</td></tr></table>	1	2	3	4	5	6	7	8	9	10	11	12	13	14	15	16	17	18	19	20	21
1	2	3	4	5	6	7																	
8	9	10	11	12	13	14																	
15	16	17	18	19	20	21																	
(3) 사회단체 보조금	<div>h**2155</div>	<table><tr><td>1</td><td>2</td><td>3</td><td>4</td><td>5</td><td>6</td><td>7</td></tr><tr><td>8</td><td>9</td><td>10</td><td>11</td><td>12</td><td>13</td><td>14</td></tr><tr><td>15</td><td>16</td><td>17</td><td>18</td><td>19</td><td>20</td><td>21</td></tr></table>	1	2	3	4	5	6	7	8	9	10	11	12	13	14	15	16	17	18	19	20	21
1	2	3	4	5	6	7																	
8	9	10	11	12	13	14																	
15	16	17	18	19	20	21																	
(4) 친척/친지 보조금	<div>h**2156</div>	<table><tr><td>1</td><td>2</td><td>3</td><td>4</td><td>5</td><td>6</td><td>7</td></tr><tr><td>8</td><td>9</td><td>10</td><td>11</td><td>12</td><td>13</td><td>14</td></tr><tr><td>15</td><td>16</td><td>17</td><td>18</td><td>19</td><td>20</td><td>21</td></tr></table>	1	2	3	4	5	6	7	8	9	10	11	12	13	14	15	16	17	18	19	20	21
1	2	3	4	5	6	7																	
8	9	10	11	12	13	14																	
15	16	17	18	19	20	21																	
(5) 따로 사는 부모님(배우자 부모님 포함) 도움	<div>h**2157</div>	<table><tr><td>1</td><td>2</td><td>3</td><td>4</td><td>5</td><td>6</td><td>7</td></tr><tr><td>8</td><td>9</td><td>10</td><td>11</td><td>12</td><td>13</td><td>14</td></tr><tr><td>15</td><td>16</td><td>17</td><td>18</td><td>19</td><td>20</td><td>21</td></tr></table>	1	2	3	4	5	6	7	8	9	10	11	12	13	14	15	16	17	18	19	20	21
1	2	3	4	5	6	7																	
8	9	10	11	12	13	14																	
15	16	17	18	19	20	21																	
(6) 따로 사는 자녀의 도움	<div>h**2158</div>	<table><tr><td>1</td><td>2</td><td>3</td><td>4</td><td>5</td><td>6</td><td>7</td></tr><tr><td>8</td><td>9</td><td>10</td><td>11</td><td>12</td><td>13</td><td>14</td></tr><tr><td>15</td><td>16</td><td>17</td><td>18</td><td>19</td><td>20</td><td>21</td></tr></table>	1	2	3	4	5	6	7	8	9	10	11	12	13	14	15	16	17	18	19	20	21
1	2	3	4	5	6	7																	
8	9	10	11	12	13	14																	
15	16	17	18	19	20	21																	
(7) 그 외 친척, 친지 보조금	<div>h**2159</div>	<table><tr><td>1</td><td>2</td><td>3</td><td>4</td><td>5</td><td>6</td><td>7</td></tr><tr><td>8</td><td>9</td><td>10</td><td>11</td><td>12</td><td>13</td><td>14</td></tr><tr><td>15</td><td>16</td><td>17</td><td>18</td><td>19</td><td>20</td><td>21</td></tr></table>	1	2	3	4	5	6	7	8	9	10	11	12	13	14	15	16	17	18	19	20	21
1	2	3	4	5	6	7																	
8	9	10	11	12	13	14																	
15	16	17	18	19	20	21																	
(8) 기타 ()	<div>h**2160</div>	<table><tr><td>1</td><td>2</td><td>3</td><td>4</td><td>5</td><td>6</td><td>7</td></tr><tr><td>8</td><td>9</td><td>10</td><td>11</td><td>12</td><td>13</td><td>14</td></tr><tr><td>15</td><td>16</td><td>17</td><td>18</td><td>19</td><td>20</td><td>21</td></tr></table>	1	2	3	4	5	6	7	8	9	10	11	12	13	14	15	16	17	18	19	20	21
1	2	3	4	5	6	7																	
8	9	10	11	12	13	14																	
15	16	17	18	19	20	21																	

마5-1 _____님의 닉은 지난 조사 이후 정부가 시행하고 있는 국민기초생활보장법(구 생활보호사업)에 의한 보호대상가구였거나 현재 보호대상 가구입니까? (신규 분가가구일 경우는 지난 조사 이후가 아니라 현재까지 보호대상 가구 경험여부로 질문)

h2171**

1	2	3	4	5	6	7	8	9	10	11	12	13	14	15	16	17	18	19	20	
21																				

- (1) 보호대상 가구였거나 현재 보호 대상 가구이다.
 (2) 보호대상 가구가 아니다 → **마6.로** 가십시오.

마5-2 언제부터 언제까지 보호대상 가구였습니까?

- 시작시점 _____년 _____월
- 종료시점 (1) _____년 _____월
- (2) 현재도 계속 보호대상 가구이다.

	변수명	해당차수																								
보호대상가구 시작시점(년)	<div>h**2172</div>	<table><tr><td>1</td><td>2</td><td>3</td><td>4</td><td>5</td><td>6</td></tr><tr><td>7</td><td>8</td><td>9</td><td>10</td><td>11</td><td>12</td></tr><tr><td>13</td><td>14</td><td>15</td><td>16</td><td>17</td><td>18</td></tr><tr><td>19</td><td>20</td><td>21</td><td></td><td></td><td></td></tr></table>	1	2	3	4	5	6	7	8	9	10	11	12	13	14	15	16	17	18	19	20	21			
1	2		3	4	5	6																				
7	8		9	10	11	12																				
13	14		15	16	17	18																				
19	20		21																							
보호대상가구 시작시점(월)	<div>h**2173</div>																									
보호대상가구 종료여부	<div>h**2174</div>																									
보호대상가구 종료시점(년)	<div>h**2175</div>																									
보호대상가구 종료시점(월)	<div>h**2176</div>																									

마 6 _____ 님 닥에서는 작년 한해 동안 위의 소득 이외에 기타 소득은 각각 얼마나 되었습니까?

h2181**

1	2	3	4	5	6	7	8	9	10	11	12	13	14	15	16	17	18	19	20
21																			

 (기타소득 유무)

- ▶ 기타소득이란, 보험금 지급(사고나 질병 등으로 인한 보험금 지급이나 보험을 들었다가 해약하고 받은 돈)이나 퇴직금(위의 사회보험에서 받은 연금 제외), 복권 탄 돈, 증여 또는 상속, 축의금, 부의금, 분실물 찾아주고 받은 보상금, 이주민 주거대책비, 폐품매각대금 등과 같이 위의 다른 소득에 포함되지 않은 소득을 의미합니다.

항목	금액
(1) 보험금 - 사고나 질병 등으로 인해 받은 보험금(손해보험을 받은 금액 포함)	작년 한해 총액 _____ 만원
(2) 보험금 - 저축성 보험의 만기지급금 및 중도해약으로 받은 금액 (개인연금 보험 수령액 포함 : 월 단위로 받은 경우, 받은 개월 수 계산해서 총액으로 기입)	작년 한해 총액 _____ 만원
(3) 보험금 - 종신보험	작년 한해 총액 _____ 만원
(4) 퇴직금	작년 한해 총액 _____ 만원
(5) 증여 · 상속	작년 한해 총액 _____ 만원
(6) 축의금 · 조의금	작년 한해 총액 _____ 만원
(7) 복권이나 경마, 오락 경기 등의 당첨상금/ 상으로 받은 상금	작년 한해 총액 _____ 만원
(8) 교통사고나 폭설, 폭우 등 재해로 인해 받은 보상금	작년 한해 총액 _____ 만원
(9) 기타 (_____)	작년 한해 총액 _____ 만원

항목	금액 (작년 한해 총액, 만원)	해당차수																								
(1) 보험금	<div>h**2182</div>	<table><tr><td>1</td><td>2</td><td>3</td><td>4</td><td>5</td><td>6</td></tr><tr><td>7</td><td>8</td><td>9</td><td>10</td><td>11</td><td>12</td></tr><tr><td>13</td><td>14</td><td>15</td><td>16</td><td>17</td><td>18</td></tr><tr><td>19</td><td>20</td><td>21</td><td></td><td></td><td></td></tr></table>	1	2	3	4	5	6	7	8	9	10	11	12	13	14	15	16	17	18	19	20	21			
1	2	3	4	5	6																					
7	8	9	10	11	12																					
13	14	15	16	17	18																					
19	20	21																								
(1) 보험금 - 손해보험	<div>h**2183</div>	<table><tr><td>1</td><td>2</td><td>3</td><td>4</td><td>5</td><td>6</td></tr><tr><td>7</td><td>8</td><td>9</td><td>10</td><td>11</td><td>12</td></tr><tr><td>13</td><td>14</td><td>15</td><td>16</td><td>17</td><td>18</td></tr><tr><td>19</td><td>20</td><td>21</td><td></td><td></td><td></td></tr></table>	1	2	3	4	5	6	7	8	9	10	11	12	13	14	15	16	17	18	19	20	21			
1	2	3	4	5	6																					
7	8	9	10	11	12																					
13	14	15	16	17	18																					
19	20	21																								
(2) 보험금 - 저축성 보험	<div>h**2184</div>	<table><tr><td>1</td><td>2</td><td>3</td><td>4</td><td>5</td><td>6</td></tr><tr><td>7</td><td>8</td><td>9</td><td>10</td><td>11</td><td>12</td></tr><tr><td>13</td><td>14</td><td>15</td><td>16</td><td>17</td><td>18</td></tr><tr><td>19</td><td>20</td><td>21</td><td></td><td></td><td></td></tr></table>	1	2	3	4	5	6	7	8	9	10	11	12	13	14	15	16	17	18	19	20	21			
1	2	3	4	5	6																					
7	8	9	10	11	12																					
13	14	15	16	17	18																					
19	20	21																								
(3) 보험금 - 종신보험	<div>h**2185</div>	<table><tr><td>1</td><td>2</td><td>3</td><td>4</td><td>5</td><td>6</td></tr><tr><td>7</td><td>8</td><td>9</td><td>10</td><td>11</td><td>12</td></tr><tr><td>13</td><td>14</td><td>15</td><td>16</td><td>17</td><td>18</td></tr><tr><td>19</td><td>20</td><td>21</td><td></td><td></td><td></td></tr></table>	1	2	3	4	5	6	7	8	9	10	11	12	13	14	15	16	17	18	19	20	21			
1	2	3	4	5	6																					
7	8	9	10	11	12																					
13	14	15	16	17	18																					
19	20	21																								
(4) 퇴직금	<div>h**2186</div>	<table><tr><td>1</td><td>2</td><td>3</td><td>4</td><td>5</td><td>6</td></tr><tr><td>7</td><td>8</td><td>9</td><td>10</td><td>11</td><td>12</td></tr><tr><td>13</td><td>14</td><td>15</td><td>16</td><td>17</td><td>18</td></tr><tr><td>19</td><td>20</td><td>21</td><td></td><td></td><td></td></tr></table>	1	2	3	4	5	6	7	8	9	10	11	12	13	14	15	16	17	18	19	20	21			
1	2	3	4	5	6																					
7	8	9	10	11	12																					
13	14	15	16	17	18																					
19	20	21																								
(5) 증여·상속	<div>h**2187</div>	<table><tr><td>1</td><td>2</td><td>3</td><td>4</td><td>5</td><td>6</td></tr><tr><td>7</td><td>8</td><td>9</td><td>10</td><td>11</td><td>12</td></tr><tr><td>13</td><td>14</td><td>15</td><td>16</td><td>17</td><td>18</td></tr><tr><td>19</td><td>20</td><td>21</td><td></td><td></td><td></td></tr></table>	1	2	3	4	5	6	7	8	9	10	11	12	13	14	15	16	17	18	19	20	21			
1	2	3	4	5	6																					
7	8	9	10	11	12																					
13	14	15	16	17	18																					
19	20	21																								
(6) 축의금·조의금	<div>h**2188</div>	<table><tr><td>1</td><td>2</td><td>3</td><td>4</td><td>5</td><td>6</td></tr><tr><td>7</td><td>8</td><td>9</td><td>10</td><td>11</td><td>12</td></tr><tr><td>13</td><td>14</td><td>15</td><td>16</td><td>17</td><td>18</td></tr><tr><td>19</td><td>20</td><td>21</td><td></td><td></td><td></td></tr></table>	1	2	3	4	5	6	7	8	9	10	11	12	13	14	15	16	17	18	19	20	21			
1	2	3	4	5	6																					
7	8	9	10	11	12																					
13	14	15	16	17	18																					
19	20	21																								
(7) 복권이나 경마, 오락 경기 등의 당첨상금/ 상으로 받은 상금	<div>h**2189</div>	<table><tr><td>1</td><td>2</td><td>3</td><td>4</td><td>5</td><td>6</td></tr><tr><td>7</td><td>8</td><td>9</td><td>10</td><td>11</td><td>12</td></tr><tr><td>13</td><td>14</td><td>15</td><td>16</td><td>17</td><td>18</td></tr><tr><td>19</td><td>20</td><td>21</td><td></td><td></td><td></td></tr></table>	1	2	3	4	5	6	7	8	9	10	11	12	13	14	15	16	17	18	19	20	21			
1	2	3	4	5	6																					
7	8	9	10	11	12																					
13	14	15	16	17	18																					
19	20	21																								
(8) 교통사고나 폭설, 폭우 등 재해로 인해 받은 보상금	<div>h**2190</div>	<table><tr><td>1</td><td>2</td><td>3</td><td>4</td><td>5</td><td>6</td></tr><tr><td>7</td><td>8</td><td>9</td><td>10</td><td>11</td><td>12</td></tr><tr><td>13</td><td>14</td><td>15</td><td>16</td><td>17</td><td>18</td></tr><tr><td>19</td><td>20</td><td>21</td><td></td><td></td><td></td></tr></table>	1	2	3	4	5	6	7	8	9	10	11	12	13	14	15	16	17	18	19	20	21			
1	2	3	4	5	6																					
7	8	9	10	11	12																					
13	14	15	16	17	18																					
19	20	21																								
(9) 기타 ()	<div>h**2191</div>	<table><tr><td>1</td><td>2</td><td>3</td><td>4</td><td>5</td><td>6</td></tr><tr><td>7</td><td>8</td><td>9</td><td>10</td><td>11</td><td>12</td></tr><tr><td>13</td><td>14</td><td>15</td><td>16</td><td>17</td><td>18</td></tr><tr><td>19</td><td>20</td><td>21</td><td></td><td></td><td></td></tr></table>	1	2	3	4	5	6	7	8	9	10	11	12	13	14	15	16	17	18	19	20	21			
1	2	3	4	5	6																					
7	8	9	10	11	12																					
13	14	15	16	17	18																					
19	20	21																								

마 8 _____님 님께서는 작년 한 해(2017년) 동안 근로장려금 또는 자녀장려금을 받으셨습니까? 받으셨다면 각각 얼마입니까?

▶ 근로장려금은 2009년부터 시행된 제도로 소득이 적어 생활이 어려운 근로자 또는 사업자(전문직 제외, 2015년부터 대상 확대) 가구에 대하여 가구 구성과 총급여액 등에 따라 산정하여 지급함으로써 근로를 장려하고 실질소득을 지원하는 근로연계형 소득지원 제도입니다. 근로장려금은 거주자를 포함한 1세대의 가구원 구성에 따라 정한 부부합산 총급여액 등을 기준으로 지급되며, 연간 최대 지급액은 210만 원입니다.

- ▶ 근로장려금은 2009년부터 시행된 제도로 소득이 적어 생활이 어려운 근로자 또는 사업자가구에 대하여 가구 구성과 총급여액 등에 따라 근로장려금을 지급함으로써 근로를 장려하고 실질소득을 지원하는 제도입니다. ①배우자가 있거나, ②만 18세 미만 부양자녀가 있거나(부모가 부양할 수 없는 손자녀 포함), ③신청자가 만 30세 이상이어야 하며, 총소득이 기준금액 이하여야 합니다. 연간 최대 지급액은 250만 원입니다.

가구원 구성	단독가구	홀벌이 가족가구	맞벌이 가족가구
총소득기준금액	1,300	2,100	2,500

- ▶ 자녀장려금은 2015년부터 추가된 제도로 행복한 임신과 출산을 장려하고 저소득 가구의 자녀양육 부담을 경감하기 위해 총소득 4,000만 원 미만인면서 부양자녀(18세 미만)가 있는 경우 지급하는 제도입니다. 자녀장려금은 부양자녀(18세 미만) 1명당 최대 50만 원을 지급하는 제도로 총소득 기준을 제외한 나머지 수급요건은 근로장려금과 동일합니다.
- ▶ 근로장려금과 자녀장려금은 중복수혜가 가능합니다. 다만, 기초생활보장법에 의한 생계급여를 2017년 3월 중에 받은 경우에는 자녀장려금을 지급하지 않습니다.

항목	존재 유무	금액
(1) 근로장려금	(1) 있었다 (2) 없었다	작년 한해 총액 _____만원
(2) 자녀장려금	(1) 있었다 (2) 없었다	작년 한해 총액 _____만원

항목	존재 유무	금액 (작년 한해 총액, 만원)	해당차수																					
(1) 근로장려금	<div>h**4001</div>	<div>h**4002</div>	<table><tr><td>1</td><td>2</td><td>3</td><td>4</td><td>5</td><td>6</td><td>7</td></tr><tr><td>8</td><td>9</td><td>10</td><td>11</td><td>12</td><td>13</td><td>14</td></tr><tr><td>15</td><td>16</td><td>17</td><td>18</td><td>19</td><td>20</td><td>21</td></tr></table>	1	2	3	4	5	6	7	8	9	10	11	12	13	14	15	16	17	18	19	20	21
1	2	3	4	5	6	7																		
8	9	10	11	12	13	14																		
15	16	17	18	19	20	21																		
(2) 자녀장려금	<div>h**4003</div>	<div>h**4004</div>	<table><tr><td>1</td><td>2</td><td>3</td><td>4</td><td>5</td><td>6</td><td>7</td></tr><tr><td>8</td><td>9</td><td>10</td><td>11</td><td>12</td><td>13</td><td>14</td></tr><tr><td>15</td><td>16</td><td>17</td><td>18</td><td>19</td><td>20</td><td>21</td></tr></table>	1	2	3	4	5	6	7	8	9	10	11	12	13	14	15	16	17	18	19	20	21
1	2	3	4	5	6	7																		
8	9	10	11	12	13	14																		
15	16	17	18	19	20	21																		

마 7 _____님의 택에서 지난 한달 동안 어떤 소득이 얼마나 있었는지 여쭙어 보겠습니다. 아래에 있는 표에 기입해 주십시오.

마7-1 _____님 택에 지난 한달 동안 근로소득이 있으신 분이 있었나요? 있다면 한달 평균 얼마나 됩니까?(가구 전체 근로소득)

마7-2 _____님 택에 지난 한달 동안 금융소득이 있었나요? 있었다면 얼마나 되었나요?

마7-3 _____님 닥에 지난 한달 동안 부동산 소득이 있었나요? 있었다면 얼마나 되었나요?

마7-4 _____님 닥에 지난 한달 동안 사회보험 수급액이 있었나요? 있었다면 얼마나 되었나요?

마7-5 _____님 닥에 지난 한달 동안 사회보험 수급액을 제외한 이전소득이 있었나요? 있었다면 얼마나 되었나요?

마7-6 _____님 닥에 지난 한달 동안 기타소득이 있었나요? 있었다면 얼마나 되었나요?

소득원	존재유무	액수
마7-1. 근로소득	(1) 있었다 (2) 없었다	지난 한달 간 _____만원
마7-2. 금융소득	(1) 있었다 (2) 없었다	지난 한달 간 _____만원
마7-3. 부동산소득	(1) 있었다 (2) 없었다	지난 한달 간 _____만원
마7-4. 사회보험 수급액	(1) 있었다 (2) 없었다	지난 한달 간 _____만원
마7-5. 사회보험 수급액을 제외한 이전소득	(1) 있었다 (2) 없었다	지난 한달 간 _____만원
마7-6. 기타소득	(1) 있었다 (2) 없었다	지난 한달 간 _____만원

소득원	존재유무	액수 (지난 한달 간 만원)	해당차수																								
마7-1. 근로소득	<div>h**2201</div>	<div>h**2202</div>	<table><tr><td>1</td><td>2</td><td>3</td><td>4</td><td>5</td><td>6</td></tr><tr><td>7</td><td>8</td><td>9</td><td>10</td><td>11</td><td>12</td></tr><tr><td>13</td><td>14</td><td>15</td><td>16</td><td>17</td><td>18</td></tr><tr><td>19</td><td>20</td><td>21</td><td></td><td></td><td></td></tr></table>	1	2	3	4	5	6	7	8	9	10	11	12	13	14	15	16	17	18	19	20	21			
1	2	3		4	5	6																					
7	8	9		10	11	12																					
13	14	15		16	17	18																					
19	20	21																									
마7-2. 금융소득	<div>h**2203</div>	<div>h**2204</div>																									
마7-3. 부동산소득	<div>h**2205</div>	<div>h**2206</div>																									
마7-4. 사회보험 수급액	<div>h**2207</div>	<div>h**2208</div>																									
마7-5. 사회보험 수급액을 제외한 이전소득	<div>h**2209</div>	<div>h**2210</div>																									
마7-6. 기타소득	<div>h**2211</div>	<div>h**2212</div>																									

다음은 소비와 저축에 대하여 질문 드리겠습니다

※ 작년 한 해 동안의 소비를 답해 주십시오.

바 1 작년 한 해 동안 _____ 님 닥의 생활비는 월평균 얼마나 되었습니까?

h2301**

1	2	3	4	5	6	7	8	9	10	11	12	13	14	15	16	17	18	19	20
21																			

■ 작년 월평균 생활비 _____ 만원

- ▶ 생활비란 식비, 주거비, 의료비, 교육비, 보건의료비 등과 같이 생활에 드는 돈입니다.
- ▶ 저축과 부채에 대한 원리금 상환은 생활비에서 제외됩니다.
- ▶ 혼수 장만이나 교통사고 보상금 지불과 같이 특별한 일로 인해 지불한 돈도 생활비에서 제외됩니다.
- ▶ 기념일, 행사, 가족들과의 외식 등은 외식비에 포함시켜 주시고, 주식을 밖에서 사먹는 경우는 식비에 포함시켜 주십시오.
- ▶ 전기·수도·가스 요금, 월세, 관리비 등과 같은 비용은 주거비에 포함됩니다.
- ▶ 2017년에 가족 해외여행 및 국내여행(숙박/당일) 경험이 있는 경우에는 여행 경비를 월평균 금액 (2017년 가족 여행 총 경비÷12개월)으로 계산하여 (9) 교양오락비에 포함시켜 주십시오. (1인 가구도 동일한 기준으로 여행경비를 교양오락비에 포함)
- ▶ 같이 사는 부모님과 자녀는 가구주를 기준으로 한 부모님과 자녀를 뜻합니다. 비동거 가구원일 경우에는 용돈에 포함시켜 주시고, 분가일 경우에는 제외해 주십시오.
- ▶ 경조사비, 헌금 및 각종 기부금, 국민연금과 건강보험료는 비소비지출에 해당합니다.
- ▶ 자동차 구입비는 생활비(내구재)에는 기입하지 말고 가구용 사6. 자동차구입비에만 기입
- ▶ 유치원, 어린이집 등 미취학 아동의 기관이용 및 학원 비용은 사교육비입니다.
- ▶ 주류, 담배 등은 가구원 개인이 용돈으로 구매한 경우는 해당 가구원의 용돈으로 들어갑니다. 장을 보면서 구매한 경우 식비에 해당합니다.
- ▶ 분가일 경우에는 분가 전에 지불한 금액은 포함하고, 분가 이후 비용은 제외해 주십시오. 예를 들어, 2017년 7월 분가 시, 2017년 1월~7월(분가 이전) 지출은 포함하고, 2017년 7월(분가 이후) 비용은 제외해 주십시오.

항목	액수
(1) 식비(주식비와 부식비)	월평균 _____만원
(2) 외식비	월평균 _____만원
(3) 공교육비(학교등록금, 납입금 등)	월평균 _____만원
(4) 사교육비(학원, 과외비 등)	월평균 _____만원
(5) 차량유지비(자동차세, 차량보험료 포함)	월평균 _____만원
(6) 주거비(월세, 전기·수도·가스 요금 등의 주택관리비)	월평균 _____만원
(7) 경조사비	월평균 _____만원
(8) 보건의료비(의료보험료 제외)	월평균 _____만원
(9) 교양오락비(TV·케이블TV·위성TV 시청료 또는 취미, 여가 등에 들어가는 돈)	월평균 _____만원
(10) 내구재(전자제품이나 가구)구입비	월평균 _____만원
(11) 통신비(전화, 인터넷, 휴대폰사용료 등)	월평균 _____만원
(12) 같이 사는 부모님 용돈	월평균 _____만원
(13) 자녀 용돈	월평균 _____만원
(14) 그 외 가구원의 용돈	월평균 _____만원
(15) 피복비(옷, 신발 등의 구입비)	월평균 _____만원
(16) 현금 및 각종 기부금	월평균 _____만원
(17) 국민연금	월평균 _____만원
(18) 건강보험료(의료보험료)	월평균 _____만원
(19) 대중교통비	월평균 _____만원
(20) 생필품 구입비	월평균 _____만원
(21) 기타(_____)	월평균 _____만원

항목	액수 (월평균 만원)	해당차수
식비	h**2311	1 2 3 4 5 6 7 8 9 10 11 12 13 14 15 16 17 18 19 20 21
외식비	h**2312	1 2 3 4 5 6 7 8 9 10 11 12 13 14 15 16 17 18 19 20 21
공교육비	h**2313	1 2 3 4 5 6 7 8 9 10 11 12 13 14 15 16 17 18 19 20 21
사교육비	h**2314	1 2 3 4 5 6 7 8 9 10 11 12 13 14 15 16 17 18 19 20 21
차량유지비	h**2315	1 2 3 4 5 6 7 8 9 10 11 12 13 14 15 16 17 18 19 20 21
주거비	h**2316	1 2 3 4 5 6 7 8 9 10 11 12 13 14 15 16 17 18 19 20 21
경조사비	h**2317	1 2 3 4 5 6 7 8 9 10 11 12 13 14 15 16 17 18 19 20 21
보건의료비	h**2318	1 2 3 4 5 6 7 8 9 10 11 12 13 14 15 16 17 18 19 20 21
교양오락비	h**2319	1 2 3 4 5 6 7 8 9 10 11 12 13 14 15 16 17 18 19 20 21
내구재 구입	h**2320	1 2 3 4 5 6 7 8 9 10 11 12 13 14 15 16 17 18 19 20 21
통신비	h**2321	1 2 3 4 5 6 7 8 9 10 11 12 13 14 15 16 17 18 19 20 21
용돈	h**2322	1 2 3 4 5 6 7 8 9 10 11 12 13 14 15 16 17 18 19 20 21
같이 사는 부모님 용돈	h**2323	1 2 3 4 5 6 7 8 9 10 11 12 13 14 15 16 17 18 19 20 21
자녀 용돈	h**2324	1 2 3 4 5 6 7 8 9 10 11 12 13 14 15 16 17 18 19 20 21
그 외 가구원의 용돈	h**2325	1 2 3 4 5 6 7 8 9 10 11 12 13 14 15 16 17 18 19 20 21
피복비	h**2326	1 2 3 4 5 6 7 8 9 10 11 12 13 14 15 16 17 18 19 20 21
현금 및 각종 기부금	h**2327	1 2 3 4 5 6 7 8 9 10 11 12 13 14 15 16 17 18 19 20 21
국민연금	h**2328	1 2 3 4 5 6 7 8 9 10 11 12 13 14 15 16 17 18 19 20 21
건강보험료(의료보험료)	h**2332	1 2 3 4 5 6 7 8 9 10 11 12 13 14 15 16 17 18 19 20 21
대중교통비	h**2329	1 2 3 4 5 6 7 8 9 10 11 12 13 14 15 16 17 18 19 20 21
생필품 구입비	h**2330	1 2 3 4 5 6 7 8 9 10 11 12 13 14 15 16 17 18 19 20 21
기타	h**2331	1 2 3 4 5 6 7 8 9 10 11 12 13 14 15 16 17 18 19 20 21

※ 경조사비, 현금 및 각종 기부금, 국민연금과 건강보험료는 비소비지출에 해당합니다.

소 1 ____ 님 닥의 생활비는 주로 누가 대셨습니까? 한 분 이상일 경우 부담액이 큰 순서대로 가구주와의 관계를 써 주십시오.

- ▶ 만약 이전소득으로 주로 생활하시는 경우는 생활비 부담자가 “없다” 라고 답해 주십시오.
- ▶ 부동산이나 금융소득으로 주로 생활하시는 경우는 그 소유권자의 이름을 써 주십시오. 그러나 그 소유권자가 가구원이 아닌 경우에는 “없다”라고 답해 주십시오. (이 경우는 이전소득에 해당됩니다)

부담순서	가구원 번호	가구원 이름	해당차수																														
1순위	<div>h**2351</div>		<table><tr><td>1</td><td>2</td><td>3</td><td>4</td><td>5</td><td>6</td><td>7</td><td>8</td><td>9</td><td>10</td></tr><tr><td>11</td><td>12</td><td>13</td><td>14</td><td>15</td><td>16</td><td>17</td><td>18</td><td>19</td><td>20</td></tr><tr><td>21</td><td></td><td></td><td></td><td></td><td></td><td></td><td></td><td></td><td></td></tr></table>	1	2	3	4	5	6	7	8	9	10	11	12	13	14	15	16	17	18	19	20	21									
1	2	3		4	5	6	7	8	9	10																							
11	12	13		14	15	16	17	18	19	20																							
21																																	
2순위	<div>h**2352</div>																																
3순위	<div>h**2353</div>																																

소득: 마1.부터 마6.까지의 합	(가) 소득 _____만원
생활비: 바1.의 월평균 생활비 × 12	(나) 생활비 _____만원

※ (나)의 생활비가 (가)의 소득보다 큰 경우에만 바2.에 응답하게 하십시오.

바 2 (생활비가 소득보다 많아) 생활비가 부족하였다면, ____ 님 닥에서는 부족한 생활비를 어떻게 마련하셨습니까? 가장 주된 방법부터 순서대로 3개만 선택해 주십시오.

■ 1순위 : _____ 2순위 : _____ 3순위 : _____

- (1) 은행대출이나 마이너스통장 이용
- (2) 현금서비스 이용
- (3) 친척이나 친지에게 빌림
- (4) 친구나 이웃에게 빌림
- (5) 사채이용
- (6) 부동산매각이나 전세금 인상
- (7) 전세나 월세의 규모를 줄임
- (8) 저축이나 예금이나 적금의 해약
- (9) 주식이나 채권을 비롯한 금융자산 매각
(파생금융상품(CD, MMF등) 포함)
- (10) 자동차나 내구재 또는 금·은 등의 귀중품 매각
- (11) 기타 (_____)

※ 보험계약이나 갯돈을 미리 탄 경우 등은 (8) 저축이나 예금이나 적금의 해약에 해당합니다. 또 임대료 인상 등은 (6) 부동산 매각이나 전세금 인상에 해당됩니다.

항목	변수명	해당차수
1순위	h**2361	1 2 3 4 5 6 7 8 9 10 11 12 13 14 15 16 17 18 19 20 21
2순위	h**2362	1 2 3 4 5 6 7 8 9 10 11 12 13 14 15 16 17 18 19 20 21
3순위	h**2363	1 2 3 4 5 6 7 8 9 10 11 12 13 14 15 16 17 18 19 20 21

바 3 작년 한해 동안 _____ 님 닥은 한달 평균 얼마나 저축을 하셨습니까? 저축에는 일반 저축, 적금, 보험, 개인 연금, 계 등이 포함됩니다.

(1) 작년 월평균 저축액 _____ 만원

(2) 작년에 저축액 전혀 없었음 → 사1.으로 가십시오.

저축	존재유무	액수
바3-1. 예·적금(주택청약부금 포함)	(1) 있었다 (2) 없었다	월평균 _____ 만원
바3-2. 개인연금(※국민연금 제외)	(1) 있었다 (2) 없었다	월평균 _____ 만원
바3-3. 저축성보험(재테크보험, 교육보험 등)	(1) 있었다 (2) 없었다	월평균 _____ 만원
바3-4. 갯돈 불입금	(1) 있었다 (2) 없었다	월평균 _____ 만원
바3-5. 보장성보험 (생명보험, 건강보험, 상해보험 등)	(1) 있었다 (2) 없었다	월평균 _____ 만원
바3-6. 종신보험	(1) 있었다 (2) 없었다	월평균 _____ 만원
바3-7. 적립식 펀드	(1) 있었다 (2) 없었다	월평균 _____ 만원
바3-8. 기타(_____)	(1) 있었다 (2) 없었다	월평균 _____ 만원

항목	변수명	해당차수
저축여부	h**2401	1 2 3 4 5 6 7 8 9 10 11 12 13 14 15 16 17 18 19 20 21
월평균 저축액 (만원)	h**2402	1 2 3 4 5 6 7 8 9 10 11 12 13 14 15 16 17 18 19 20 21

저축	존재유무	액수(만원)	해당차수
예·적금	h**2411	h**2412	1 2 3 4 5 6 7 8 9 10 11 12 13 14 15 16 17 18 19 20 21
개인연금	h**2413	h**2414	1 2 3 4 5 6 7 8 9 10 11 12 13 14 15 16 17 18 19 20 21
보장성보험	h**2415	h**2416	1 2 3 4 5 6 7 8 9 10 11 12 13 14 15 16 17 18 19 20 21
종신보험	h**2417	h**2418	1 2 3 4 5 6 7 8 9 10 11 12 13 14 15 16 17 18 19 20 21
적립식편드	h**2425	h**2426	1 2 3 4 5 6 7 8 9 10 11 12 13 14 15 16 17 18 19 20 21
저축성보험	h**2419	h**2420	1 2 3 4 5 6 7 8 9 10 11 12 13 14 15 16 17 18 19 20 21
갯돈 불입금	h**2421	h**2422	1 2 3 4 5 6 7 8 9 10 11 12 13 14 15 16 17 18 19 20 21
기타	h**2423	h**2424	1 2 3 4 5 6 7 8 9 10 11 12 13 14 15 16 17 18 19 20 21

바 4 귀 닥에서 저축을 하는 주목적이 무엇인지 우선 순서대로 2개를 선택 해주시기 바랍니다.

1순위 : _____ 2순위 : _____

- (1) 자녀 교육비
- (2) 자녀 이외의 가구원 교육비
- (3) 주택마련
- (4) 자동차, 가구, 가전제품 등 내구재 구입비
- (5) 결혼, 상제비
- (6) 불의의 사고 및 질병에 대비
- (7) 노후생활 대비
- (8) 여행 및 여가생활
- (9) 사업(투자) 자금 마련
- (10) 차입금(부채) 상환 목적(주택 자금 제외)
- (11) 특별한 목적이 없음
- (12) 기타(_____)

항목	변수명	해당차수
1순위 목적	h**2451	1 2 3 4 5 6 7 8 9 10 11 12 13 14 15 16 17 18 19 20 21
2순위 목적	h**2452	

다음은 자산과 부채에 대하여 질문 드리겠습니다

※ 자산에 대해서는 현재(조사당시)의 시세를 답하여 주십시오.

사 1 _____님 댁에서는 현재 살고 계신 집을 제외하고 다른 주택이나 건물, 임야, 토지 등을 소유하고 계십니까?

h2501**

1	2	3	4	5	6	7	8	9	10	11	12	13	14	15	16	17	18	19	20
21																			

(1) 예
(2) 아니오 → 사2.로 가십시오.

사1-1 어떤 종류의 부동산을 소유하고 계십니까? 소유하고 계신 것을 모두 말씀해 주십시오.

- (1) 주택
(2) 건물
(3) 임야
(4) 토지
(5) 기타 (_____)

항목	변수명	해당차수																					
소유 종류 1	<div>h**2502</div>	<table><tr><td>1</td><td>2</td><td>3</td><td>4</td><td>5</td><td>6</td><td>7</td></tr><tr><td>8</td><td>9</td><td>10</td><td>11</td><td>12</td><td>13</td><td>14</td></tr><tr><td>15</td><td>16</td><td>17</td><td>18</td><td>19</td><td>20</td><td>21</td></tr></table>	1	2	3	4	5	6	7	8	9	10	11	12	13	14	15	16	17	18	19	20	21
1	2	3	4	5	6	7																	
8	9	10	11	12	13	14																	
15	16	17	18	19	20	21																	
소유 종류 2	<div>h**2503</div>	<table><tr><td>1</td><td>2</td><td>3</td><td>4</td><td>5</td><td>6</td><td>7</td></tr><tr><td>8</td><td>9</td><td>10</td><td>11</td><td>12</td><td>13</td><td>14</td></tr><tr><td>15</td><td>16</td><td>17</td><td>18</td><td>19</td><td>20</td><td>21</td></tr></table>	1	2	3	4	5	6	7	8	9	10	11	12	13	14	15	16	17	18	19	20	21
1	2	3	4	5	6	7																	
8	9	10	11	12	13	14																	
15	16	17	18	19	20	21																	
소유 종류 3	<div>h**2504</div>	<table><tr><td>1</td><td>2</td><td>3</td><td>4</td><td>5</td><td>6</td><td>7</td></tr><tr><td>8</td><td>9</td><td>10</td><td>11</td><td>12</td><td>13</td><td>14</td></tr><tr><td>15</td><td>16</td><td>17</td><td>18</td><td>19</td><td>20</td><td>21</td></tr></table>	1	2	3	4	5	6	7	8	9	10	11	12	13	14	15	16	17	18	19	20	21
1	2	3	4	5	6	7																	
8	9	10	11	12	13	14																	
15	16	17	18	19	20	21																	
소유 종류 4	<div>h**2505</div>	<table><tr><td>1</td><td>2</td><td>3</td><td>4</td><td>5</td><td>6</td><td>7</td></tr><tr><td>8</td><td>9</td><td>10</td><td>11</td><td>12</td><td>13</td><td>14</td></tr><tr><td>15</td><td>16</td><td>17</td><td>18</td><td>19</td><td>20</td><td>21</td></tr></table>	1	2	3	4	5	6	7	8	9	10	11	12	13	14	15	16	17	18	19	20	21
1	2	3	4	5	6	7																	
8	9	10	11	12	13	14																	
15	16	17	18	19	20	21																	
소유 종류 5	<div>h**2506</div>	<table><tr><td>1</td><td>2</td><td>3</td><td>4</td><td>5</td><td>6</td><td>7</td></tr><tr><td>8</td><td>9</td><td>10</td><td>11</td><td>12</td><td>13</td><td>14</td></tr><tr><td>15</td><td>16</td><td>17</td><td>18</td><td>19</td><td>20</td><td>21</td></tr></table>	1	2	3	4	5	6	7	8	9	10	11	12	13	14	15	16	17	18	19	20	21
1	2	3	4	5	6	7																	
8	9	10	11	12	13	14																	
15	16	17	18	19	20	21																	

사1-2 이 부동산들의 시가 총액은 얼마나 됩니까? 조사 시점을 기준으로 답해 주십시오.

(1) 부동산 시가 총액 _____억 _____만원

→ 사2.로 가십시오.

(2) 잘 모르겠다

항목	변수명	해당차수
시가총액 인지여부	h**2511	1 2 3 4 5 6 7
		8 9 10 11 12 13 14
		15 16 17 18 19 20 21
시가총액 (만 원)	h**2512	1 2 3 4 5 6 7
		8 9 10 11 12 13 14
		15 16 17 18 19 20 21

사1-2-1 잘 모르겠다고 하셨는데, 그러면 다음의 보기 중 어디에 해당됩니까?

h**2513

1	2	3	4	5	6	7	8	9	10	11	12	13	14	15	16	17	18	19	20
21																			

- (1) 1천만원 미만
- (2) 1천만원 - 2천5백만원 미만
- (3) 2천5백만원 - 5천만원 미만
- (4) 5천만원 - 7천5백만원 미만
- (5) 7천5백만원 - 1억원 미만
- (6) 1억원 - 2억원 미만
- (7) 2억원 - 3억원 미만
- (8) 3억원 - 4억원 미만
- (9) 4억원 - 5억원 미만
- (10) 5억원 - 10억원 미만
- (11) 10억원 이상

사 2 현재 살고 계신 집을 포함하여 주택이나 건물, 임야, 토지 등을 남에게 빌려주고(임대하고) 계십니까? 현재 살고 계신 집에서 방이나 층을 세놓는 것도 포함됩니다.

h**2521

1	2	3	4	5	6	7	8	9	10	11	12	13	14	15	16	17	18	19	20
21																			

- (1) 예
- (2) 아니오 → 사3.으로 가십시오.

사2-1 임차인(부동산을 빌려 쓰는 사람)으로부터 받은 전세금 또는 임대보증금 총액은 모두 얼마입니까? 전세금 또는 임대보증금이 없는 경우 (예를 들어 현재 살고 있는 집의 방 하나를 월세 주는 경우는 '(2) 전세금·임대보증금 없음'이라고 응답하여 주십시오.

- (1) 총액 _____ 억 _____ 만원 → 사3.으로 가십시오.
- (2) 전세금·임대보증금 없음 → 사3.으로 가십시오.
- (3) 잘 모르겠다 → 사2-1-1.로 가십시오.

항목	변수명	해당차수																					
전세/ 임대보증금 총액 인지여부	h**2522	<table><tr><td>1</td><td>2</td><td>3</td><td>4</td><td>5</td><td>6</td><td>7</td></tr><tr><td>8</td><td>9</td><td>10</td><td>11</td><td>12</td><td>13</td><td>14</td></tr><tr><td>15</td><td>16</td><td>17</td><td>18</td><td>19</td><td>20</td><td>21</td></tr></table>	1	2	3	4	5	6	7	8	9	10	11	12	13	14	15	16	17	18	19	20	21
1	2	3	4	5	6	7																	
8	9	10	11	12	13	14																	
15	16	17	18	19	20	21																	
전세/ 임대보증금 총액(만 원)	h**2523	<table><tr><td>1</td><td>2</td><td>3</td><td>4</td><td>5</td><td>6</td><td>7</td></tr><tr><td>8</td><td>9</td><td>10</td><td>11</td><td>12</td><td>13</td><td>14</td></tr><tr><td>15</td><td>16</td><td>17</td><td>18</td><td>19</td><td>20</td><td>21</td></tr></table>	1	2	3	4	5	6	7	8	9	10	11	12	13	14	15	16	17	18	19	20	21
1	2	3	4	5	6	7																	
8	9	10	11	12	13	14																	
15	16	17	18	19	20	21																	

사2-1-1 잘 모르겠다고 하셨는데, 그러면 다음의 보기 중 어디에 해당됩니까?

h2524**

1	2	3	4	5	6	7	8	9	10	11	12	13	14	15	16	17	18	19	20
21																			

- (1) 1천만원 미만
- (2) 1천만원 - 2천5백만원 미만
- (3) 2천5백만원 - 5천만원 미만
- (4) 5천만원 - 7천5백만원 미만
- (5) 7천5백만원 - 1억원 미만
- (6) 1억원 - 2억원 미만
- (7) 2억원 - 3억원 미만
- (8) 3억원 - 4억원 미만
- (9) 4억원 - 5억원 미만
- (10) 5억원 - 10억원 미만
- (11) 10억원 이상

사 3 _____ 님 댁에서는 현재 살고 계시는 집 이외에 주택이나 상가, 임야, 토지 등을 빌려 쓰고(임차하고) 계십니까?

h2531**

1	2	3	4	5	6	7	8	9	10	11	12	13	14	15	16	17	18	19	20
21																			

▶ 가구에 자영업자가 있는 경우, 자영업을 하고 있는 장소를 임대한 것이 아닌지 확인하십시오

(1) 예

(2) 아니오 → 사4.로 가십시오.

사3-1 어떤 종류의 부동산을 빌려 쓰고(임차하고) 계십니까? 모두 답하여 주십시오.

- (1) 주택
- (2) 건물
- (3) 임야
- (4) 토지
- (5) 기타 (_____)

항목	변수명	해당차수																					
임차부동산 종류 - 1	h**2532	<table><tr><td>1</td><td>2</td><td>3</td><td>4</td><td>5</td><td>6</td><td>7</td></tr><tr><td>8</td><td>9</td><td>10</td><td>11</td><td>12</td><td>13</td><td>14</td></tr><tr><td>15</td><td>16</td><td>17</td><td>18</td><td>19</td><td>20</td><td>21</td></tr></table>	1	2	3	4	5	6	7	8	9	10	11	12	13	14	15	16	17	18	19	20	21
1	2	3	4	5	6	7																	
8	9	10	11	12	13	14																	
15	16	17	18	19	20	21																	
임차부동산 종류 - 2	h**2533	<table><tr><td>1</td><td>2</td><td>3</td><td>4</td><td>5</td><td>6</td><td>7</td></tr><tr><td>8</td><td>9</td><td>10</td><td>11</td><td>12</td><td>13</td><td>14</td></tr><tr><td>15</td><td>16</td><td>17</td><td>18</td><td>19</td><td>20</td><td>21</td></tr></table>	1	2	3	4	5	6	7	8	9	10	11	12	13	14	15	16	17	18	19	20	21
1	2	3	4	5	6	7																	
8	9	10	11	12	13	14																	
15	16	17	18	19	20	21																	
임차부동산 종류 - 3	h**2534	<table><tr><td>1</td><td>2</td><td>3</td><td>4</td><td>5</td><td>6</td><td>7</td></tr><tr><td>8</td><td>9</td><td>10</td><td>11</td><td>12</td><td>13</td><td>14</td></tr><tr><td>15</td><td>16</td><td>17</td><td>18</td><td>19</td><td>20</td><td>21</td></tr></table>	1	2	3	4	5	6	7	8	9	10	11	12	13	14	15	16	17	18	19	20	21
1	2	3	4	5	6	7																	
8	9	10	11	12	13	14																	
15	16	17	18	19	20	21																	
임차부동산 종류 - 4	h**2535	<table><tr><td>1</td><td>2</td><td>3</td><td>4</td><td>5</td><td>6</td><td>7</td></tr><tr><td>8</td><td>9</td><td>10</td><td>11</td><td>12</td><td>13</td><td>14</td></tr><tr><td>15</td><td>16</td><td>17</td><td>18</td><td>19</td><td>20</td><td>21</td></tr></table>	1	2	3	4	5	6	7	8	9	10	11	12	13	14	15	16	17	18	19	20	21
1	2	3	4	5	6	7																	
8	9	10	11	12	13	14																	
15	16	17	18	19	20	21																	
임차부동산 종류 - 5	h**2536	<table><tr><td>1</td><td>2</td><td>3</td><td>4</td><td>5</td><td>6</td><td>7</td></tr><tr><td>8</td><td>9</td><td>10</td><td>11</td><td>12</td><td>13</td><td>14</td></tr><tr><td>15</td><td>16</td><td>17</td><td>18</td><td>19</td><td>20</td><td>21</td></tr></table>	1	2	3	4	5	6	7	8	9	10	11	12	13	14	15	16	17	18	19	20	21
1	2	3	4	5	6	7																	
8	9	10	11	12	13	14																	
15	16	17	18	19	20	21																	

사3-2 부동산의 주인에게 낸 보증금은 모두 얼마나 됩니까?

- (1) 총액 ____억 ____만원
 (2) 전세금·임대보증금 없음
 (3) 잘 모르겠다
- 사4.로 가십시오.

항목	변수명	해당차수																					
전세/ 임대보증금 총액 인지여부	h**2541	<table><tr><td>1</td><td>2</td><td>3</td><td>4</td><td>5</td><td>6</td><td>7</td></tr><tr><td>8</td><td>9</td><td>10</td><td>11</td><td>12</td><td>13</td><td>14</td></tr><tr><td>15</td><td>16</td><td>17</td><td>18</td><td>19</td><td>20</td><td>21</td></tr></table>	1	2	3	4	5	6	7	8	9	10	11	12	13	14	15	16	17	18	19	20	21
1	2	3	4	5	6	7																	
8	9	10	11	12	13	14																	
15	16	17	18	19	20	21																	
전세/ 임대보증금 총액 (만원)	h**2542	<table><tr><td>1</td><td>2</td><td>3</td><td>4</td><td>5</td><td>6</td><td>7</td></tr><tr><td>8</td><td>9</td><td>10</td><td>11</td><td>12</td><td>13</td><td>14</td></tr><tr><td>15</td><td>16</td><td>17</td><td>18</td><td>19</td><td>20</td><td>21</td></tr></table>	1	2	3	4	5	6	7	8	9	10	11	12	13	14	15	16	17	18	19	20	21
1	2	3	4	5	6	7																	
8	9	10	11	12	13	14																	
15	16	17	18	19	20	21																	

사3-2-1 잘 모르겠다고 하셨는데, 그러면 다음의 보기 중 어디에 해당됩니까?

h**2543

1	2	3	4	5	6	7	8	9	10	11	12	13	14	15	16	17	18	19	20
21																			

- (1) 1천만원 미만
 (2) 1천만원 - 2천5백만원 미만
 (3) 2천5백만원 - 5천만원 미만
 (4) 5천만원 - 7천5백만원 미만
 (5) 7천5백만원 - 1억원 미만
 (6) 1억원 - 2억원 미만
 (7) 2억원 - 3억원 미만
 (8) 3억원 - 4억원 미만
 (9) 4억원 - 5억원 미만
 (10) 5억원 - 10억원 미만
 (11) 10억원 이상

사 4 _____ 님 닥은 아래의 금융자산을 소유하고 계십니까? 있다면 그 총액은 얼마입니까?
조사 시점을 기준으로 현재 시세를 응답해 주십시오.

- ▶ 적립식 펀드는 '사4-2. 주식, 채권, 신탁'에 포함됩니다.
- ▶ '사4-3. 저축성 보험 및 보장성 보험'에는 저축성 보험 및 보장성 보험이 해당됩니다. 지금까지 낸 돈 (불입총액)을 써 주십시오.
 ☞ 보장성 보험은 17차년도(2014년) 조사부터 추가되었습니다.
- ▶ '사4-4. 아직 타지 않은 계'는 지금까지 부은 것돈의 총액을 써 주십시오. 만약 이미 일부를 탔다면 탄 액수를 빼고 써 주십시오. 그러나 미리 탄 돈이 지금까지 부은 돈보다 많으면 이는 부채에 속하게 되므로 다음의 사5-5. '미리 타고 앞으로 부어야 할 계'에 포함됩니다.

항목	소유 여부	금액
사4-1. 예·적금(CMA포함)	(1) 예 (2) 아니오	현재 총액 _____ 만원
사4-2. 주식, 채권, 신탁	(1) 예 (2) 아니오	현재 총액 _____ 만원
사4-3. 저축성 보험 및 보장성 보험	(1) 예 (2) 아니오	현재 총액 _____ 만원
사4-4. 아직 타지 않은 계	(1) 예 (2) 아니오	현재 총액 _____ 만원
사4-5. 개인적으로 다른 사람에게 빌려준 돈	(1) 예 (2) 아니오	현재 총액 _____ 만원
사4-6. 기타(_____)	(1) 예 (2) 아니오	현재 총액 _____ 만원

항목	소유 여부	금액 (현재 총액, 만 원)	해당차수																					
사4-1. 예·적금(CMA포함)	<div>h**2561</div>	<div>h**2562</div>	<table><tr><td>1</td><td>2</td><td>3</td><td>4</td><td>5</td><td>6</td><td>7</td></tr><tr><td>8</td><td>9</td><td>10</td><td>11</td><td>12</td><td>13</td><td>14</td></tr><tr><td>15</td><td>16</td><td>17</td><td>18</td><td>19</td><td>20</td><td>21</td></tr></table>	1	2	3	4	5	6	7	8	9	10	11	12	13	14	15	16	17	18	19	20	21
1	2	3		4	5	6	7																	
8	9	10		11	12	13	14																	
15	16	17		18	19	20	21																	
사4-2. 주식, 채권, 신탁	<div>h**2563</div>	<div>h**2564</div>																						
사4-3. 저축성 보험 및 보장성 보험	<div>h**2565</div>	<div>h**2566</div>																						
사4-4. 아직 타지 않은 계	<div>h**2567</div>	<div>h**2568</div>																						
사4-5. 개인적으로 다른 사람에게 빌려준 돈	<div>h**2569</div>	<div>h**2570</div>																						
사4-6. 기타(_____)	<div>h**2571</div>	<div>h**2572</div>																						

사 5 _____ 님 닥은 부채가 있습니까? 있다면 갚아야 할 잔액과 원리금(원금과 이자)의 상환금은 각각 한달 평균 얼마입니까?

- ▶ 사5-5. '미리 타고 앞으로 부어야 할 계'란 먼저 돈을 타서 앞으로 계속 돈을 부어야 하는 것을 의미합니다.

항목	부채 유무	잔액	원금과 이자 상환금
사5-1. 금융기관 부채	(1) 예 (2) 아니오	_____만원	월평균 _____만원
사5-2. 비금융기관 부채 (회사를 통해 빌린 돈 등)	(1) 예 (2) 아니오	_____만원	월평균 _____만원
사5-3. 개인적으로 빌린 돈 (사채나 친척/친지에게 빌린 돈 등)	(1) 예 (2) 아니오	_____만원	월평균 _____만원
사5-4. 전세금 받은 것, 임대보증금 받은 것	(1) 예 (2) 아니오	_____만원	월평균 _____만원
사5-5. 미리 타고 앞으로 부어야 할 계	(1) 예 (2) 아니오	_____만원	월평균 _____만원
사5-6. 기타 (_____)	(1) 예 (2) 아니오	_____만원	월평균 _____만원

항목	부채 유무	잔액	원금과 이자 상환금	해당차수
금융기관 부채	<div>h**2601</div>	<div>h**2602</div>	<div>h**2603</div>	<div><div><div>123456</div><div>789101112</div><div>131415161718</div><div>192021</div></div></div>
비금융기관 부채	<div>h**2604</div>	<div>h**2605</div>	<div>h**2606</div>	
개인적으로 빌린 돈	<div>h**2607</div>	<div>h**2608</div>	<div>h**2609</div>	
전세금/ 임대보증금 받은 것	<div>h**2610</div>	<div>h**2611</div>	<div>h**2612</div>	<div><div><div>123456</div><div>789101112</div><div>131415161718</div><div>192021</div></div></div>
미리 타고 앞으로 부어야 할 계	<div>h**2613</div>	<div>h**2614</div>	<div>h**2615</div>	
기타 ()	<div>h**2616</div>	<div>h**2617</div>	<div>h**2618</div>	

☞ 면접원 확인 : 사5-1.부터 사5-6.의 응답 내용을 통해 가구의 부채 유무를 확인하십시오.

1	2	3	4	5	6	7	8	9	10	11	12	13	14	15	16	17	18	19	20
21																			

(1) 부채가 있다 (부채 유무 중 하나라도 '(1) 예') → 사5-7.로 가십시오.

(2) 부채가 없다 (부채 유무가 모두 '(2) 아니오') → 사6.로 가십시오.

사5-7 부채가 있다면, _____님 댁에서 부채를 지게 된 가장 주된 이유는 무엇입니까?

h2633**

1	2	3	4	5	6	7	8	9	10	11	12	13	14	15	16	17	18	19	20
21																			

(1) 교육비

(0) 자녀 교육비

(1) 자녀 이외의 가구원 교육비

(2) 주택마련

(3) 전세금 마련

(4) 자동차, 가구, 가전제품 등 내구재 구입비

(5) 생활비

(6) 결혼, 상제비

(7) 질병, 재난

(8) 창업 또는 사업 자금

(9) 채테크(주식 및 부동산 투자)

(10) 보증

(11) 전세금 받은 것, 임대보증금 받은 것, 미리 탄 겇돈

(12) 가족이나 친지, 친구를 도움

(13) 기타 (_____)

※ 14차 이후부터 (1) 교육비를 (0) 자녀 교육비 및 (1) 자녀 이외의 가구원 교육비로 2개의 범주로 구분함

사 6 _____님 댁은 자동차를 소유하고 있으십니까? (주된 목적이 사업용인 경우에는 포함하지 않습니다)

h2651**

1	2	3	4	5	6	7	8	9	10	11	12	13	14	15	16	17	18	19	20
21																			

(1) 예
(2) 아니오 → 사7.으로 가십시오.

사6-1 _____님 댁에서 소유하고 계신 자동차는 모두 몇 대 입니까?

h2652**

1	2	3	4	5	6	7	8	9	10	11	12	13	14	15	16	17	18	19	20
21																			

■ 총 _____ 대

사6-2 _____님 댁에서 소유하고 계신 자동차의 현재 시가는 얼마입니까? (2대 이상의 자동차를 소유하고 계신 경우에는 시가를 모두 합하여 계산해 주십시오)

h2653**

1	2	3	4	5	6	7	8	9	10	11	12	13	14	15	16	17	18	19	20
21																			

■ 총 _____만원

사 7 작년 한 해 동안 _____님 댁에서는 자동차를 구입하신 적이 있습니까? (주된 목적이 사업용인 경우에는 포함하지 않습니다)

h2654**

1	2	3	4	5	6	7	8	9	10	11	12	13	14	15	16	17	18	19	20	
21																				

(1) 있다
(2) 없다 → 사8.로 가십시오.

사7-1 구입하신 자동차의 가격은 얼마입니까? (등록세, 취득세, 보험료 등은 제외됩니다.)

h2655**

1	2	3	4	5	6	7	8	9	10	11	12	13	14	15	16	17	18	19	20	
21																				

■ 총 _____만원

사7-2 총 구입비용 중 일시불로 낸 금액과 할부로 낸 금액은 각각 얼마입니까?

(1) 일시불로 지급 → 사8.로 가십시오.

(2) 할부로 지급 (■ 일시불 _____만원 ■ 할부 _____만원)

사7-3 할부로 낸 금액 중 갚아야 할 잔액과 원리금(원금과 이자 상환금)은 각각 얼마입니까?

■ 잔액 _____만원 ■ 원금과 이자상환금 월평균 _____만원

항목	변수명	해당차수																					
일시불/할부 구분	<div>h**2656</div>	<table><tr><td>1</td><td>2</td><td>3</td><td>4</td><td>5</td><td>6</td><td>7</td></tr><tr><td>8</td><td>9</td><td>10</td><td>11</td><td>12</td><td>13</td><td>14</td></tr><tr><td>15</td><td>16</td><td>17</td><td>18</td><td>19</td><td>20</td><td>21</td></tr></table>	1	2	3	4	5	6	7	8	9	10	11	12	13	14	15	16	17	18	19	20	21
1	2	3	4	5	6	7																	
8	9	10	11	12	13	14																	
15	16	17	18	19	20	21																	
일시불 금액	<div>h**2657</div>																						
할부 금액	<div>h**2658</div>	<table><tr><td>1</td><td>2</td><td>3</td><td>4</td><td>5</td><td>6</td><td>7</td></tr><tr><td>8</td><td>9</td><td>10</td><td>11</td><td>12</td><td>13</td><td>14</td></tr><tr><td>15</td><td>16</td><td>17</td><td>18</td><td>19</td><td>20</td><td>21</td></tr></table>	1	2	3	4	5	6	7	8	9	10	11	12	13	14	15	16	17	18	19	20	21
1	2	3	4	5	6	7																	
8	9	10	11	12	13	14																	
15	16	17	18	19	20	21																	
갚아야 할 잔액	<div>h**2659</div>	<table><tr><td>1</td><td>2</td><td>3</td><td>4</td><td>5</td><td>6</td><td>7</td></tr><tr><td>8</td><td>9</td><td>10</td><td>11</td><td>12</td><td>13</td><td>14</td></tr><tr><td>15</td><td>16</td><td>17</td><td>18</td><td>19</td><td>20</td><td>21</td></tr></table>	1	2	3	4	5	6	7	8	9	10	11	12	13	14	15	16	17	18	19	20	21
1	2	3	4	5	6	7																	
8	9	10	11	12	13	14																	
15	16	17	18	19	20	21																	
월평균 원금과 이자상환금	<div>h**2660</div>	<table><tr><td>1</td><td>2</td><td>3</td><td>4</td><td>5</td><td>6</td><td>7</td></tr><tr><td>8</td><td>9</td><td>10</td><td>11</td><td>12</td><td>13</td><td>14</td></tr><tr><td>15</td><td>16</td><td>17</td><td>18</td><td>19</td><td>20</td><td>21</td></tr></table>	1	2	3	4	5	6	7	8	9	10	11	12	13	14	15	16	17	18	19	20	21
1	2	3	4	5	6	7																	
8	9	10	11	12	13	14																	
15	16	17	18	19	20	21																	

사 8 _____님 댁은 자동차 이외의 기타자산을 보유하고 계십니까?

* 기타자산에는 회원권(골프, 콘도 등), 귀금속, 골동품, 예술품, 고가의 내구재 (현재 시가 300만원 이상) 이 포함됩니다.

h2661**

1	2	3	4	5	6	7	8	9	10	11	12	13	14	15	16	17	18	19	20	
21																				

(1) 예
(2) 아니오 → 사9.로 가십시오.

사8-1 위 기타자산의 현재 시가는 총 얼마입니까?

h2662**

1	2	3	4	5	6	7	8	9	10	11	12	13	14	15	16	17	18	19	20	
21																				

■ 총 _____만원

사 9 _____ 님 닥의 현재 경제상태는 어떠십니까?

h2705**

1	2	3	4	5	6	7	8	9	10	11	12	13	14	15	16	17	18	19	20
21																			

- (1) 매우 여유가 있다
- (2) 여유가 있는 편이다
- (3) 보통이다
- (4) 조금 어려운 편이다
- (5) 매우 어렵다

사 10 아래 항목 중 _____ 님 닥에서 가계에 부담을 느끼는 항목에 대해 모두 답해 주십시오.

- (1) 식비(식료품비)
- (2) 의료비
- (3) 교육비
- (4) 주거비(관리비, 월세 등)
- (5) 각종 빚(채무)의 원리금 상환
- (6) 차량 유지비
- (7) 경조사비
- (8) 통신비
- (9) 보험료, 국민연금
- (10) 주택마련자금,
- (11) 가족이나 친지 보조
- (12) 세금이나 공과금
- (13) 교통비
- (14) 자녀 용돈(따로 사는 자녀의 생활비 포함)
- (15) 없음
- (16) 기타 (_____)

항목	변수명	해당차수																														
가계에 부담스러운 점 - 1	<div>h**2711</div>	<table><tr><td>1</td><td>2</td><td>3</td><td>4</td><td>5</td><td>6</td><td>7</td><td>8</td><td>9</td><td>10</td></tr><tr><td>11</td><td>12</td><td>13</td><td>14</td><td>15</td><td>16</td><td>17</td><td>18</td><td>19</td><td>20</td></tr><tr><td>21</td><td></td><td></td><td></td><td></td><td></td><td></td><td></td><td></td><td></td></tr></table>	1	2	3	4	5	6	7	8	9	10	11	12	13	14	15	16	17	18	19	20	21									
1	2	3	4	5	6	7	8	9	10																							
11	12	13	14	15	16	17	18	19	20																							
21																																
가계에 부담스러운 점 - 2	<div>h**2712</div>	<table><tr><td>1</td><td>2</td><td>3</td><td>4</td><td>5</td><td>6</td><td>7</td><td>8</td><td>9</td><td>10</td></tr><tr><td>11</td><td>12</td><td>13</td><td>14</td><td>15</td><td>16</td><td>17</td><td>18</td><td>19</td><td>20</td></tr><tr><td>21</td><td></td><td></td><td></td><td></td><td></td><td></td><td></td><td></td><td></td></tr></table>	1	2	3	4	5	6	7	8	9	10	11	12	13	14	15	16	17	18	19	20	21									
1	2	3	4	5	6	7	8	9	10																							
11	12	13	14	15	16	17	18	19	20																							
21																																
가계에 부담스러운 점 - 3	<div>h**2713</div>	<table><tr><td>1</td><td>2</td><td>3</td><td>4</td><td>5</td><td>6</td><td>7</td><td>8</td><td>9</td><td>10</td></tr><tr><td>11</td><td>12</td><td>13</td><td>14</td><td>15</td><td>16</td><td>17</td><td>18</td><td>19</td><td>20</td></tr><tr><td>21</td><td></td><td></td><td></td><td></td><td></td><td></td><td></td><td></td><td></td></tr></table>	1	2	3	4	5	6	7	8	9	10	11	12	13	14	15	16	17	18	19	20	21									
1	2	3	4	5	6	7	8	9	10																							
11	12	13	14	15	16	17	18	19	20																							
21																																
가계에 부담스러운 점 - 4	<div>h**2714</div>	<table><tr><td>1</td><td>2</td><td>3</td><td>4</td><td>5</td><td>6</td><td>7</td><td>8</td><td>9</td><td>10</td></tr><tr><td>11</td><td>12</td><td>13</td><td>14</td><td>15</td><td>16</td><td>17</td><td>18</td><td>19</td><td>20</td></tr><tr><td>21</td><td></td><td></td><td></td><td></td><td></td><td></td><td></td><td></td><td></td></tr></table>	1	2	3	4	5	6	7	8	9	10	11	12	13	14	15	16	17	18	19	20	21									
1	2	3	4	5	6	7	8	9	10																							
11	12	13	14	15	16	17	18	19	20																							
21																																
가계에 부담스러운 점 - 5	<div>h**2715</div>	<table><tr><td>1</td><td>2</td><td>3</td><td>4</td><td>5</td><td>6</td><td>7</td><td>8</td><td>9</td><td>10</td></tr><tr><td>11</td><td>12</td><td>13</td><td>14</td><td>15</td><td>16</td><td>17</td><td>18</td><td>19</td><td>20</td></tr><tr><td>21</td><td></td><td></td><td></td><td></td><td></td><td></td><td></td><td></td><td></td></tr></table>	1	2	3	4	5	6	7	8	9	10	11	12	13	14	15	16	17	18	19	20	21									
1	2	3	4	5	6	7	8	9	10																							
11	12	13	14	15	16	17	18	19	20																							
21																																
가계에 부담스러운 점 - 6	<div>h**2716</div>	<table><tr><td>1</td><td>2</td><td>3</td><td>4</td><td>5</td><td>6</td><td>7</td><td>8</td><td>9</td><td>10</td></tr><tr><td>11</td><td>12</td><td>13</td><td>14</td><td>15</td><td>16</td><td>17</td><td>18</td><td>19</td><td>20</td></tr><tr><td>21</td><td></td><td></td><td></td><td></td><td></td><td></td><td></td><td></td><td></td></tr></table>	1	2	3	4	5	6	7	8	9	10	11	12	13	14	15	16	17	18	19	20	21									
1	2	3	4	5	6	7	8	9	10																							
11	12	13	14	15	16	17	18	19	20																							
21																																
가계에 부담스러운 점 - 7	<div>h**2717</div>	<table><tr><td>1</td><td>2</td><td>3</td><td>4</td><td>5</td><td>6</td><td>7</td><td>8</td><td>9</td><td>10</td></tr><tr><td>11</td><td>12</td><td>13</td><td>14</td><td>15</td><td>16</td><td>17</td><td>18</td><td>19</td><td>20</td></tr><tr><td>21</td><td></td><td></td><td></td><td></td><td></td><td></td><td></td><td></td><td></td></tr></table>	1	2	3	4	5	6	7	8	9	10	11	12	13	14	15	16	17	18	19	20	21									
1	2	3	4	5	6	7	8	9	10																							
11	12	13	14	15	16	17	18	19	20																							
21																																
가계에 부담스러운 점 - 8	<div>h**2718</div>	<table><tr><td>1</td><td>2</td><td>3</td><td>4</td><td>5</td><td>6</td><td>7</td><td>8</td><td>9</td><td>10</td></tr><tr><td>11</td><td>12</td><td>13</td><td>14</td><td>15</td><td>16</td><td>17</td><td>18</td><td>19</td><td>20</td></tr><tr><td>21</td><td></td><td></td><td></td><td></td><td></td><td></td><td></td><td></td><td></td></tr></table>	1	2	3	4	5	6	7	8	9	10	11	12	13	14	15	16	17	18	19	20	21									
1	2	3	4	5	6	7	8	9	10																							
11	12	13	14	15	16	17	18	19	20																							
21																																

※ 유1.은 다음 페이지의 <응답표>에 응답해 주십시오.

유 1 ____ 님 또는 ____ 님의 배우자께서는 과거 2~3년 안에 <보기>와 같은 이유로 돈을 빌리려다 실패했거나, 원하는 만큼 빌릴 수 없었던 적이 있었습니까? 각각의 이유에 대하여 모두 응답해 주십시오.

(※ 이와 같은 경우가 여러 번 있었던 경우에는 가장 최근 사례를 기준으로 응답해 주십시오.)

《보기》

- | | |
|----------------------|-----------------------------|
| (1) 교육비 | (2) 주택마련 |
| (3) 전세금 마련 | (4) 자동차, 가구, 가전제품 등 내구재 구입비 |
| (5) 생활비 | (6) 결혼, 상제비 |
| (7) 질병, 재난 | (8) 창업 또는 사업 자금 |
| (9) 채테크(주식 및 부동산 투자) | (10) 보증 |
| (11) 가족이나 친지, 친구를 도움 | |

(1) 빌리려다 실패한 적이 있다 → 유1-1.로 가십시오.

(2) 원하는 만큼 빌릴 수 없었던 적이 있었다

→ 유1-1.로 가십시오.

(3) 빌리는 데에 늘 성공했다

→ 유1-4.로 가십시오.

(4) 빌리려 한 적이 없었다

→ 유1-4.로 가십시오.

유1-1 그 당시 어떤 기관 또는 누구에게 돈을 빌리고 싶었습니까?

- (1) 은행 (2) 저축은행, 새마을 금고, 신용협동조합 등
(3) 보험사 (4) 사채 및 인터넷 대출 같은 대부기관
(5) 친척 등 아는 사람 (6) 기타 _____

유1-2 빌리려다 실패했거나, 원하는 만큼 빌릴 수 없었을 때 ____ 님 또는 ____ 님의 배우자께서는 다른 금융기관이나 사람들에게 빌리기 위해 재차 시도하셨나요?

(1) 예 (2) 아니오 → 유1-4.로 가십시오.

유1-3 ____ 님께서는 결국 모든 빌리려 했던 금액을 빌리는 데에 성공하셨나요?

(1) 예 (2) 아니오

유1-4 ____ 님 또는 ____ 님의 배우자께서는 과거 2~3년 안에 위 <보기>와 같은 이유로 돈을 빌리려다 거절당할 것 같아 빌리지 않은 경우가 있었습니까? 각각의 이유에 대하여 모두 응답해 주십시오.

(1) 예 (2) 아니오 → 사10.로 가십시오.

유1-5 그 당시 어떤 기관 또는 누구에게 돈을 빌리고 싶었습니까?

- (1) 은행 (2) 저축은행, 새마을 금고, 신용협동조합 등
 (3) 보험사 (4) 사채 및 인터넷 대출 같은 대부기관
 (5) 친척 등 아는 사람 (6) 기타 _____

〈 유1. 응답표 〉

이유	유1. 돈을 빌리려다 실패하거나 원하는 만큼 빌리지 못한 경우	유1-1. 돈을 빌리려한 기관/대상	유1-2. 재차 시도 여부	유1-3. 최종 성공 여부	유1-4. 돈을 빌리려다 거절당할 것 같아 빌리지 않은 경우	유1-5. 돈을 빌리려한 기관/대상
	(1)→유1-1 (2)→유1-1 (3)→유1-4 (4)→유1-4		(1) (2)→유1-4		(1) (2)→사10	
(1) 교육비			(1) 예 (2) 아니오	(1) 예 (2) 아니오	(1) 예 (2) 아니오	
(2) 주택마련			(1) 예 (2) 아니오	(1) 예 (2) 아니오	(1) 예 (2) 아니오	
(3) 전세금 마련			(1) 예 (2) 아니오	(1) 예 (2) 아니오	(1) 예 (2) 아니오	
(4) 자동차, 가구, 가전제품 등 내구재 구입비			(1) 예 (2) 아니오	(1) 예 (2) 아니오	(1) 예 (2) 아니오	
(5) 생활비			(1) 예 (2) 아니오	(1) 예 (2) 아니오	(1) 예 (2) 아니오	
(6) 결혼, 상제비			(1) 예 (2) 아니오	(1) 예 (2) 아니오	(1) 예 (2) 아니오	
(7) 질병, 재난			(1) 예 (2) 아니오	(1) 예 (2) 아니오	(1) 예 (2) 아니오	
(8) 창업 또는 사업 자금			(1) 예 (2) 아니오	(1) 예 (2) 아니오	(1) 예 (2) 아니오	
(9) 재테크 (주식 및 부동산투자)			(1) 예 (2) 아니오	(1) 예 (2) 아니오	(1) 예 (2) 아니오	
(10) 보증			(1) 예 (2) 아니오	(1) 예 (2) 아니오	(1) 예 (2) 아니오	
(11) 가족이나 친지, 친구를 도움			(1) 예 (2) 아니오	(1) 예 (2) 아니오	(1) 예 (2) 아니오	

돈을 빌리려 한 기관/대상	변수명	해당차수																								
교육비	h**2912	<table><tr><td>1</td><td>2</td><td>3</td><td>4</td><td>5</td><td>6</td></tr><tr><td>7</td><td>8</td><td>9</td><td>10</td><td>11</td><td>12</td></tr><tr><td>13</td><td>14</td><td>15</td><td>16</td><td>17</td><td>18</td></tr><tr><td>19</td><td>20</td><td>21</td><td></td><td></td><td></td></tr></table>	1	2	3	4	5	6	7	8	9	10	11	12	13	14	15	16	17	18	19	20	21			
1	2		3	4	5	6																				
7	8		9	10	11	12																				
13	14		15	16	17	18																				
19	20		21																							
주택마련	h**2913																									
전세금 마련	h**2914																									
자동차, 가구, 가전제품, 등 내구재 구입비	h**2915																									
생활비	h**2916																									
결혼, 상제비	h**2917																									
질병, 재난	h**2918																									
창업 또는 사업 자금	h**2919																									
재테크	h**2920																									
보증	h**2921																									
가족이나 친지, 친구를 도움	h**2922																									

경험 유무	변수명	해당차수																								
교육비	h**2901	<table><tr><td>1</td><td>2</td><td>3</td><td>4</td><td>5</td><td>6</td></tr><tr><td>7</td><td>8</td><td>9</td><td>10</td><td>11</td><td>12</td></tr><tr><td>13</td><td>14</td><td>15</td><td>16</td><td>17</td><td>18</td></tr><tr><td>19</td><td>20</td><td>21</td><td></td><td></td><td></td></tr></table>	1	2	3	4	5	6	7	8	9	10	11	12	13	14	15	16	17	18	19	20	21			
1	2		3	4	5	6																				
7	8		9	10	11	12																				
13	14		15	16	17	18																				
19	20		21																							
주택마련	h**2902																									
전세금 마련	h**2903																									
자동차, 가구, 가전제품, 등 내구재 구입비	h**2904																									
생활비	h**2905																									
결혼, 상제비	h**2906																									
질병, 재난	h**2907																									
창업 또는 사업 자금	h**2908																									
재테크	h**2909																									
보증	h**2910																									
가족이나 친지, 친구를 도움	h**2911																									

재차 시도 여부	변수명	해당차수																								
교육비	h**2923	<table><tr><td>1</td><td>2</td><td>3</td><td>4</td><td>5</td><td>6</td></tr><tr><td>7</td><td>8</td><td>9</td><td>10</td><td>11</td><td>12</td></tr><tr><td>13</td><td>14</td><td>15</td><td>16</td><td>17</td><td>18</td></tr><tr><td>19</td><td>20</td><td>21</td><td></td><td></td><td></td></tr></table>	1	2	3	4	5	6	7	8	9	10	11	12	13	14	15	16	17	18	19	20	21			
1	2		3	4	5	6																				
7	8		9	10	11	12																				
13	14		15	16	17	18																				
19	20		21																							
주택마련	h**2924																									
전세금 마련	h**2925																									
자동차, 가구, 가전제품, 등 내구재 구입비	h**2926																									
생활비	h**2927																									
결혼, 상제비	h**2928																									
질병, 재난	h**2929																									
창업 또는 사업 자금	h**2930																									
재테크	h**2931																									
보증	h**2932																									
가족이나 친지, 친구를 도움	h**2933																									

최종 성공 여부	변수명	해당차수																								
교육비	h**2934	<table><tr><td>1</td><td>2</td><td>3</td><td>4</td><td>5</td><td>6</td></tr><tr><td>7</td><td>8</td><td>9</td><td>10</td><td>11</td><td>12</td></tr><tr><td>13</td><td>14</td><td>15</td><td>16</td><td>17</td><td>18</td></tr><tr><td>19</td><td>20</td><td>21</td><td></td><td></td><td></td></tr></table>	1	2	3	4	5	6	7	8	9	10	11	12	13	14	15	16	17	18	19	20	21			
1	2		3	4	5	6																				
7	8		9	10	11	12																				
13	14		15	16	17	18																				
19	20		21																							
주택마련	h**2935																									
전세금 마련	h**2936																									
자동차, 가구, 가전제품, 등 내구재 구입비	h**2937																									
생활비	h**2938																									
결혼, 상제비	h**2939																									
질병, 재난	h**2940																									
창업 또는 사업 자금	h**2941																									
재테크	h**2942																									
보증	h**2943																									
가족이나 친지, 친구를 도움	h**2944																									

거절당할 것 같아 빌리지 않은 경험 유무	변수명	해당차수																								
교육비	h**2945	<table><tr><td>1</td><td>2</td><td>3</td><td>4</td><td>5</td><td>6</td></tr><tr><td>7</td><td>8</td><td>9</td><td>10</td><td>11</td><td>12</td></tr><tr><td>13</td><td>14</td><td>15</td><td>16</td><td>17</td><td>18</td></tr><tr><td>19</td><td>20</td><td>21</td><td></td><td></td><td></td></tr></table>	1	2	3	4	5	6	7	8	9	10	11	12	13	14	15	16	17	18	19	20	21			
1	2		3	4	5	6																				
7	8		9	10	11	12																				
13	14		15	16	17	18																				
19	20		21																							
주택마련	h**2946																									
전세금 마련	h**2947																									
자동차, 가구, 가전제품, 등 내구재 구입비	h**2948																									
생활비	h**2949																									
결혼, 상제비	h**2950																									
질병, 재난	h**2951																									
창업 또는 사업 자금	h**2952																									
재테크	h**2953																									
보증	h**2954																									
가족이나 친지, 친구를 도움	h**2955																									

당시에 돈을 빌리려 했던 곳	변수명	해당차수																								
교육비	h**2956	<table><tr><td>1</td><td>2</td><td>3</td><td>4</td><td>5</td><td>6</td></tr><tr><td>7</td><td>8</td><td>9</td><td>10</td><td>11</td><td>12</td></tr><tr><td>13</td><td>14</td><td>15</td><td>16</td><td>17</td><td>18</td></tr><tr><td>19</td><td>20</td><td>21</td><td></td><td></td><td></td></tr></table>	1	2	3	4	5	6	7	8	9	10	11	12	13	14	15	16	17	18	19	20	21			
1	2		3	4	5	6																				
7	8		9	10	11	12																				
13	14		15	16	17	18																				
19	20		21																							
주택마련	h**2957																									
전세금 마련	h**2958																									
자동차, 가구, 가전제품, 등 내구재 구입비	h**2959																									
생활비	h**2960																									
결혼, 상제비	h**2961																									
질병, 재난	h**2962																									
창업 또는 사업 자금	h**2963																									
재테크	h**2964																									
보증	h**2965																									
가족이나 친지, 친구를 도움	h**2966																									

사례금을 받고 싶으신 방법을 알려 주십시오

사 11 (주)한국리서치에서는 개인용 설문지가 완성되면 이에 대한 보답으로 소정의 사례금을 발송해 드릴 예정입니다. _____님 댁에서는 다음 중 어느 방법으로 사례금을 수령하시겠습니까?

- (1) 우편환
- (2) 무통장 입금
- (3) 작년과 동일

▶ 우 편 환 : (주)한국리서치가 송금의뢰서를 작성하여 현금과 함께 우체국에 제출하면 접수우체국은 송금액을 표시한 온라인환을 발행합니다. 온라인환은 수취인의 주소(거소)를 관할하는 우체국에 전달되며 해당 우체국은 수취인에게 온라인환을 배달하게 됩니다. 이 온라인환을 해당 우체국에 가셔서 현금으로 교환하시면 됩니다.

■ 수취인 성명 _____

■ 주 소 _____

▶ 무통장 입금 : (주) 한국리서치가 귀댁의 통장으로 직접 입금해 드립니다.

■ 예 금 주 _____

■ 거래은행 _____

■ 계좌번호 _____

응답해 주셔서 감사합니다.

응 1 본 조사에서는 12차년도 조사(2009년) 이후부터 매년 응답해 주신 가구에 대해 4만원의 응답 사례금을 지급해 오고 있습니다. 귀하께서는 이러한 응답 사례금이 본 조사에 응하는데 긍정적인 영향을 미쳤다고 생각하십니까?

- (1) 매우 긍정적인 영향을 미쳤다
- (2) 약간 긍정적인 영향을 미쳤다
- (3) 그다지 큰 영향을 미치지 않았다
- (4) 거의 영향을 미치지 않았다
- (5) 응답 사례금이 지급된다는 사실을 알지 못했다

예비조사 설문지

※ 지난 조사 당시 일자리가 없는 경우(개인용 인포시트에 표시된 일자리가 없는 경우), 문2로 가십시오.

※ 지난 조사 당시(____년 ____월 ____일)에 _____님께서 하신 일에 대해 여쭙어 보겠습니다.

☞ 먼저 오른쪽 《응답란》에 개인용 인포시트에 기록되어 있는 내용을 그대로 적어 주십시오.

확인 _____님께서는 지난 조사 당시

- (1) 다음의 응답란(지난 조사당시 응답내용)에 써 있는 **직장/사업체/일터**에서
- (2) 다음의 응답란(지난 조사당시 응답내용)에 써 있는 **일**을 주로 하시면서
- (3) 다음의 응답란(지난 조사당시 응답내용)에 써 있는 **취업형태**를 가지고 계시다고 응답해 주셨습니다.

지난 조사 당시를 기준으로 봤을 때 내용이 맞습니까?

만약 틀리다면 맞는 내용을 바로 아래 칸(지난 조사 당시의 바른 내용)에 적어 주십시오.

(※ 지난 조사 당시 여러 개의 일자리를 가지고 계셨으면 각각의 일자리에 대해 응답해 주십시오)

《취업형태》

- (1) **임금근로자** : 타인 또는 회사에 고용되어 보수(돈)를 받고 일한다.(직장, 아르바이트 등)
- (2) **비임금근로자**
 - **자영업자/고용주** : 내 사업을 한다.(개인사업, 프리랜서, 가게, 십장(오야지), 농림수산업, 행상 및 노점상 등)
 - **가족종사자** : 가족(친척)의 일을 일주일에 18시간 이상 돈을 받지 않고 돕는다.

문 1 지금도 그 일자리에서 일하고 계십니까? 해당 일자리 옆에 표시해 주십시오.

(※ 지난 조사 당시 여러 개의 일자리를 가지고 계셨으면 각각의 일자리에 대해 응답해 주십시오)

- (1) 현재도 그 일을 하고 있다
 (2) 지난 조사 당시 이전에 이미 그만두었거나, 지난 조사 이후 그만두었다
 (3) 그런 일자리를 가진 적이 없다 → **문2.로 가십시오**

《 응답란 : 확인 ~ 문1. 》

일자리 번호	확인				문1.	설문 종류
		직장/ 사업체명	주로 하던 일	취업 형태	현재 계속 여부	
가 1	지난 조사 당시 응답내용 (인포시트 그대로)			(1) 임금근로자	(1) 현재도 그 일을 하고 있다	유형1
					(2) 그만두었다	유형2
					(3) 가진 적이 없다	유형3
				(2) 비임금근로자	(1) 현재도 그 일을 하고 있다	유형3
					(2) 그만두었다	유형4
					(3) 가진 적이 없다	유형4
가 2	지난 조사 당시 응답내용 (인포시트 그대로)			(1) 임금근로자	(1) 현재도 그 일을 하고 있다	유형1
					(2) 그만두었다	유형2
					(3) 가진 적이 없다	유형3
				(2) 비임금근로자	(1) 현재도 그 일을 하고 있다	유형3
					(2) 그만두었다	유형4
					(3) 가진 적이 없다	유형4
가 3	지난 조사 당시 응답내용 (인포시트 그대로)			(1) 임금근로자	(1) 현재도 그 일을 하고 있다	유형1
					(2) 그만두었다	유형2
					(3) 가진 적이 없다	유형3
				(2) 비임금근로자	(1) 현재도 그 일을 하고 있다	유형3
					(2) 그만두었다	유형4
					(3) 가진 적이 없다	유형4
	지난 조사 당시 응답내용 (인포시트 그대로)			(1) 임금근로자	(1) 현재도 그 일을 하고 있다	유형1
					(2) 그만두었다	유형2
				(2) 비임금근로자	(1) 현재도 그 일을 하고 있다	유형3
					(2) 그만두었다	유형4

※ 앞에서 응답했던 일자리를 제외하고 지난 조사 이후 새로 얻으신 일자리에 대해 여쭙어 보겠습니다. (문2. 부터 문4. 까지의 응답내용을 다음의 응답란에 적어주십시오.)

문 2 지난 조사 이후 새로 취업하여 1주일 이상 다니신 일자리(직장, 사업, 일거리)가 있습니까? 지난 조사 이후를 꼼꼼이 돌이켜보아 주십시오.

※ 지난 조사 당시 응답하지 않았던 일자리가 있었던 경우(인포시트에 지난 조사 당시에는 일자리가 없었던 것으로 표시되어 있었지만 실제로는 지난 조사 당시 일자리를 가지고 있었던 경우)에는 지난 조사 이후 새로 취업한 일자리가 있는 것입니다.

- (1) 있다 → **문3.으로 가십시오.**
 (2) 없다 → **문6.으로 가십시오.**

문 3 지난 조사 이후 새로 취업한 일자리가 있다면,

- (1) 직장/사업체명은 어떻게 됩니까?
 (예 : 성공기계, 풍년상사, 성우건설 아파트 건축현장 등)
 (2) 거기에서 주로 하시는 일은 무엇입니까?
 (예 : 동사무소 공공근로, 개인택시, 과외아르바이트, 단추달기 등)

또 다른 일자리가 있었습니까? 있는 대로 모두 말씀해 주십시오.

《일자리》

- (1) 타인, 또는 회사에 고용되어 임금(보수)을 받고 일하거나 (직장, 아르바이트 등)
 (2) 내 사업을 하거나 (예: 개인사업, 프리랜서, 가게, 식당(오야지), 농업, 임업, 수산업, 행상 및 노점상 등)
 (3) 가족(친척)의 일을 돈을 받지 않고 돕는 것(일주일에 18시간 이상)을 말합니다.

《주 의》

새벽시장이나 인력사무소, 인맥(집장 혹은 아는 사람 등)을 통해 매일매일 필요에 의해 고용되고 일거리나 일터가 매우 불규칙한 경우, 다음 기준으로 일자리를 파악합니다.

- (1) 일하는 장소(○○건설현장, ○○식당 등)에서 1주일 이상 안정적으로 일하였다면 하나의 일자리로 파악합니다.
 (2) 일하는 장소가 수시로 바뀌더라도, 중간에 1달 이상의 공백기간이 없이 같은 일(건설 현장 인부, 식당일, 파출부 등)을 계속하였다면, 하나의 일자리로 파악합니다.
 (3) 같은 일을 했더라도 1달 이상의 공백기간이 있을 경우, 예를 들어 1월에 일하고 5월에 일할 경우, 1월에 했던 일과 5월에 했던 일을 다른 일자리로 취급합니다.

※ 문4. 에서 문5. 까지는 문3. 에서 응답한 일자리 각각에 대해 응답해 주십시오.

문 4 그 일자리에서 _____님의 취업 형태는 무엇이었습니까? “문5. 취업 형태” 칸에 적어 주십시오.

- (1) 임금근로자 : 타인, 또는 회사에 고용되어 보수(돈)를 받고 일한다(직장, 아르바이트 등)
 (2) 비임금근로자
 - 자영업/고용주 : 내 사업을 한다
 (개인사업, 프리랜서, 가게, 십장(오야지), 농림수산업, 행상 및 노점상 등)
 - 가족종사자 : 가족(친척)의 일을 일주일에 18시간 이상 돈을 받지 않고 돕는다

문 5 지금도 그 일자리에서 일하고 계십니까?

- (1) 현재도 일하고 있다
 (2) 지금은 그만두었다

《 응답란 : 문3. ~ 문5. 》

일자리 번호	문3. 지난 조사 이후 새로 구한 일자리		문4. 취업 형태는?	문5. 현재에도 그 일을 하고 계십니까?	설문 종류
	(1) 사업체 이름	(2) 주로 하는 일			
나 1			(1) 임금근로자	(1) 현재에도 일하고 있다	유형5
			(2) 비임금근로자	(2) 지금은 그만두었다	유형6
			(1) 임금근로자	(1) 현재에도 일하고 있다	유형7
			(2) 비임금근로자	(2) 지금은 그만두었다	유형8
나 2			(1) 임금근로자	(1) 현재에도 일하고 있다	유형5
			(2) 비임금근로자	(2) 지금은 그만두었다	유형6
			(1) 임금근로자	(1) 현재에도 일하고 있다	유형7
			(2) 비임금근로자	(2) 지금은 그만두었다	유형8
나 3			(1) 임금근로자	(1) 현재에도 일하고 있다	유형5
			(2) 비임금근로자	(2) 지금은 그만두었다	유형6
			(1) 임금근로자	(1) 현재에도 일하고 있다	유형7
			(2) 비임금근로자	(2) 지금은 그만두었다	유형8
나 4			(1) 임금근로자	(1) 현재에도 일하고 있다	유형5
			(2) 비임금근로자	(2) 지금은 그만두었다	유형6
			(1) 임금근로자	(1) 현재에도 일하고 있다	유형7
			(2) 비임금근로자	(2) 지금은 그만두었다	유형8
나 5			(1) 임금근로자	(1) 현재에도 일하고 있다	유형5
			(2) 비임금근로자	(2) 지금은 그만두었다	유형6
			(1) 임금근로자	(1) 현재에도 일하고 있다	유형7
			(2) 비임금근로자	(2) 지금은 그만두었다	유형8
나 6			(1) 임금근로자	(1) 현재에도 일하고 있다	유형5
			(2) 비임금근로자	(2) 지금은 그만두었다	유형6
			(1) 임금근로자	(1) 현재에도 일하고 있다	유형7
			(2) 비임금근로자	(2) 지금은 그만두었다	유형8
나 7			(1) 임금근로자	(1) 현재에도 일하고 있다	유형5
			(2) 비임금근로자	(2) 지금은 그만두었다	유형6
			(1) 임금근로자	(1) 현재에도 일하고 있다	유형7
			(2) 비임금근로자	(2) 지금은 그만두었다	유형8
나 8			(1) 임금근로자	(1) 현재에도 일하고 있다	유형5
			(2) 비임금근로자	(2) 지금은 그만두었다	유형6
			(1) 임금근로자	(1) 현재에도 일하고 있다	유형7
			(2) 비임금근로자	(2) 지금은 그만두었다	유형8

문 6 현재 가지고 있는 일자리 중 어느 일자리가 가장 중요한 일자리입니까? 일자리가 여러 개일 경우 가장 중요한 일자의 일자리 번호를 응답하여 주십시오.
(가장 중요한 일자리에선 _____님께서 판단하시기에 가장 중요한 일자리를 적어 주시면 됩니다. 혹시 판단하기 어려우시면, 가장 많은 시간 동안 일하는 일자리를 적어 주시면 됩니다. 일하는 시간도 동일할 경우 수입이 가장 많은 일자리를 응답해 주시면 됩니다.)

p**0201

1	2	3	4	5	6	7	8	9	10	11	12	13	14	15	16	17	18	19	20
21																			

공통 설문종류

응답 예) 나 1

■ _____
(98) 미취업자 (→ 유형 1, 3, 5, 7이 없는 응답자)

설문에 응해주셔서 감사합니다

면접원 유의사항

1. 개인용 예비조사 설문과 개인용 공통 설문(취업자용, 미취업자용)은 15세 이상의 모든 가구원에게 응답받습니다.
2. 아래의 기준으로 개인 유형 설문을 결정합니다.

지난 조사당시 일자리	취업 형태	현재 계속 여부	유형 판정
있었다	임 금	현재도 하고 있다	유형1
		지금은 그만두었다	유형2
	비임금	현재도 하고 있다	유형3
		지금은 그만두었다	유형4
없었다	미취업	유형설문 없음	

새로 시작한 일자리 여부	취업 형태	현재 계속 여부	유형 판정
있었다	임 금	현재도 하고 있다	유형5
		지금은 그만두었다	유형6
	비임금	현재도 하고 있다	유형7
		지금은 그만두었다	유형8
없었다	미취업	유형설문 없음	

3. 개인용 공통 설문의 판별 (취업자용과 미취업자용)

- * 현재 일자리를 가지고 있는 경우(유형 설문 1, 3, 5, 7중에 하나라도 응답한 경우)에는 취업자 개인 설문을 하셔야 합니다.
- * 현재 일자리를 가지고 있지 않은 경우에는 미취업자 개인 설문을 하셔야 합니다.

4. 설문이 끝나면 개인별로 모든 설문을 하나로 묶어 제본, 보관합니다.

파견/용역의 경우 일자리 판단

- 파견되어 있거나 소속이 용역업체로 되어 있는 경우에 일자리나 일자리에서의 종업원 수, 4대보험 가입여부, 복리후생 등에 대해서는 다음과 같이 판단합니다.

1. 파견업체나 용역업체에서 파견되어 일하는 경우

(예: 파견업체에서 파견된 국민은행 영등포 지점 청원경찰의 경우)

일자리 판단	현재 일하는 곳을 기준으로 (1) 1달 이상의 공백기간이 있는 경우 새로 구한 일자리로 (2) 1달 이상의 공백기간이 없는 경우 지속적인 일자리로 보고 이름만 바뀐 것으로 ※ 특기사항 - 파견업체에 소속되어 있으면서 1달 이상 공백이 있는 기간 중에 파견업체로부터 받은 돈은 미취업자의 "이전 소득"임
일자리 이름 (유형)	현재 일하고 있는 곳 (국민은행 영등포 지점)
종업원 수 (유형)	(1) 전체 종업원 수는 국민은행 전체의 종업원 수 (2) 실제 사업장의 종업원 수는 국민 은행 영등포 지점의 종업원 수
4대 보험 (유형)	용역업체에서 제공하건, 현재 일하고 있는 일자리에 제공하건 4대 보험 가입여부에 응답 (국민연금, 건강보험의 지역가입자는 제외)
복리 후생 (취업)	현재 일하고 있는 일자리에 제공하는 복리후생을 기준으로 (파견업체나 용역업체에서 제공하는 것은 제외)

2. 파견업체나 용역업체 소속이 아닌 경우

(예: 파스퇴르에서 백화점 매장에 파견 / IT 업체에서 여기저기 파견을 다니면서 일하는 경우 등)

일자리 판단	먼저 파견 시점이 지나면, 고용계약이 끝나는지를 질문하여 (1) 끝난다면 → 파견임, '1번' 경우를 참조하여 판단 (2) 끝나지 않고 본사로 복귀한다면 → 외근임, 일자리가 바뀌어도 지속적인 일자리로 판단
일자리 이름 (유형)	(1) 파견인 경우 : '1번' 경우를 참조하여 판단 (2) 외근인 경우: 일자리명은 외근 나가 있는 곳의 이름(00백화점 파스퇴르 판매처)
종업원 수 (유형)	(1) 파견인 경우 : ① 전체 종업원 수는 00백화점 전체의 종업원 수 ② 실제 사업장의 종업원 수는 00백화점 00점의 종업원 수 (2) 외근인 경우: ① 전체 종업원 수는 파스퇴르 본사의 종업원 수 ② 실제 사업장의 종업원 수는 00백화점 파스퇴르 판매처의 종업원 수
4대 보험 (유형)	용역업체에서 제공하건, 현재 일하고 있는 일자리에 제공하건 4대 보험 가입여부에 응답 (국민연금, 건강보험의 지역가입자는 제외)
복리 후생 (취업)	(1) 파견인 경우 : '1번' 경우를 참조하여 판단 (2) 외근인 경우: 파스퇴르에서 제공하는 복리후생 기준

3. 파견업체나 용역업체에서 파견되어 일하다가 정식직원으로 채용된 경우

일자리 판단	지속되는 일자리로 판단하여 '유형'을 받음
일자리 이름 (유형)	정직원이므로 보통 응답받듯이 일자리 기준으로 받음
종업원 수 (유형)	정직원이므로 보통 응답받듯이 일자리 기준으로 받음
4대 보험 (유형)	정직원이므로 보통 응답받듯이 일자리 기준으로 받음
복리 후생 (취업)	정직원이므로 보통 응답받듯이 일자리 기준으로 받음

4. 용역업체를 통해 일감을 받아 일을 나가는 사람의 경우

일자리 판단	먼저 용역업체에서 일한 날수와 관계없이 월임금을 받는지, 날수에 따라 돈을 받는지 질문한 후 (1) 일한 날수 또는 건수에 따라 임금을 받는다면 → 일용직 또는 파견 : '1번' 경우 참조 (2) 월임금을 받는다면 → 외근 : 일자리가 바뀌어도 지속적인 일자리로 판단
일자리 이름 (유형)	(1) 파견인 경우 : '1번' 경우를 참조하여 판단 (2) 외근인 경우 : '2번' 경우를 참조하여 판단
종업원 수 (유형)	(1) 파견인 경우 : '1번' 경우를 참조하여 판단 (2) 외근인 경우 : '2번' 경우를 참조하여 판단
4대 보험 (유형)	(1) 파견인 경우 : '1번' 경우를 참조하여 판단 (2) 외근인 경우 : '2번' 경우를 참조하여 판단
복리 후생 (취업)	(1) 파견인 경우 : '1번' 경우를 참조하여 판단 (2) 외근인 경우 : '2번' 경우를 참조하여 판단



이름	
일자리 번호	가

☞ 다음은 지난 조사 당시(____년 ____월 ____일)에 다니셨고 현재도 계속 다니시는 일자리(____)에 대한 질문입니다. 지금부터는 위에 적힌 일자리만 생각하시면서 응답하여 주십시오.

※ 지난 조사시점 이후 계속 진행중인 일자리 <유형 1>의 경우 **p**0301**부터 **p**0317**까지는 지난 조사당시의 응답을 확인하는 문항임. 변경사항이 없을 경우, 지난 조사당시의 응답이 그대로 기재되고, 변경사항이 있을 경우 변경된 사항이 입력됨.

※ 이 일자리(직장, 사업체)는 언제부터 시작하였습니까?

p**0301	j001	<table border="1"> <tr><td>1</td><td>2</td><td>3</td><td>4</td><td>5</td><td>6</td><td>7</td><td>8</td><td>9</td><td>10</td><td>11</td><td>12</td><td>13</td><td>14</td><td>15</td><td>16</td><td>17</td><td>18</td><td>19</td><td>20</td></tr> <tr><td>21</td><td colspan="19"></td></tr> </table>	1	2	3	4	5	6	7	8	9	10	11	12	13	14	15	16	17	18	19	20	21																				_____년
1	2	3	4	5	6	7	8	9	10	11	12	13	14	15	16	17	18	19	20																								
21																																											
p**0302	j002	<table border="1"> <tr><td>1</td><td>2</td><td>3</td><td>4</td><td>5</td><td>6</td><td>7</td><td>8</td><td>9</td><td>10</td><td>11</td><td>12</td><td>13</td><td>14</td><td>15</td><td>16</td><td>17</td><td>18</td><td>19</td><td>20</td></tr> <tr><td>21</td><td colspan="19"></td></tr> </table>	1	2	3	4	5	6	7	8	9	10	11	12	13	14	15	16	17	18	19	20	21																				_____월
1	2	3	4	5	6	7	8	9	10	11	12	13	14	15	16	17	18	19	20																								
21																																											
p**0303	j003	<table border="1"> <tr><td>1</td><td>2</td><td>3</td><td>4</td><td>5</td><td>6</td><td>7</td><td>8</td><td>9</td><td>10</td><td>11</td><td>12</td><td>13</td><td>14</td><td>15</td><td>16</td><td>17</td><td>18</td><td>19</td><td>20</td></tr> <tr><td>21</td><td colspan="19"></td></tr> </table>	1	2	3	4	5	6	7	8	9	10	11	12	13	14	15	16	17	18	19	20	21																				_____일
1	2	3	4	5	6	7	8	9	10	11	12	13	14	15	16	17	18	19	20																								
21																																											

문 1 (지난 조사 당시 _____님의 일자리)에 대해서 응답해 주신 내용은 아래와 같습니다. 지난 조사 당시 내용 중 잘못된 부분이 있으면, 아래 빈 칸에 지난 조사 당시의 바른 내용을 적어 주십시오. 그런 다음, **지난 조사 이후 변경이 되었는지에** 응답해 주십시오. 지난 조사 이후 변경된 사항이 있으면 변경 시점을 적고, '현재의 내용'란에 현재의 내용을 적어 주십시오.

()님의	지난 조사당시 응답한 내용	지난 조사 이후 변경 여부	현재의 내용
• 일자리 시작시기	(인포시트) ____년 ____월 ____일 (바른내용) ____년 ____월 ____일		
• 사업내용	(인포시트) (바른 내용) 1) 일하는 곳의 주 생산 품목이나 서비스: 2) 일하는 곳의 생산품의 원료:	(1) 바뀌지 않았다 (2) 바뀌었다	1) 일하는 곳의 주 생산 품목이나 서비스: 2) 일하는 곳의 생산품의 원료:
• 주로 하는 일 (예 : 자동차정비, 잡화판매, 경비, 제품검사 등)	(인포시트) (바른 내용) 1) 주로 하는 일: 2) 사용 장비나 도구 : 3) 부서명 :	(1) 바뀌지 않았다 (2) 바뀌었다 → (____년 ____월)	1) 주로 하는 일: 2) 사용 장비나 도구: 3) 부서명 :
• 종사상 지위 (상용직, 임시직, 일용직)	(인포시트) (바른 내용) (1) 상용직 (2) 임시직 (3) 일용직	(1) 바뀌지 않았다 (2) 바뀌었다 → (____년 ____월)	(1) 상용직 (2) 임시직 (3) 일용직
• 근로시간 형태 (시간제, 전일제)	(인포시트) (바른 내용) (1) 시간제 (2) 전일제	(1) 바뀌지 않았다 (2) 바뀌었다 → (____년 ____월)	(1) 시간제 (2) 전일제
• 직책/직위 (예 : 판매원, 인사와 대리 경비원 등)	(인포시트) (바른 내용)	(1) 바뀌지 않았다 (2) 바뀌었다 → (____년 ____월)	
• 정규직/비정규직 여부	(인포시트) (바른 내용) (1) 정규직 (2) 비정규직	(1) 바뀌지 않았다 (2) 바뀌었다 → (____년 ____월)	(1) 정규직 (2) 비정규직

《용어풀이》

• 시간제 근로

- ① 파트타임 · 아르바이트로 일하거나
- ② 같은 업무에 종사하는 사람들보다 적은 시간동안 일하거나
- ③ 임금이 시간 단위로 지급되는 경우

• 전일제 근로 : 시간제 근로가 아닌 일반적인 경우

《용어풀이》

• 상용직

- ① 근로계약기간이 1년 이상인 근로자이거나
- ② 정해진 계약 기간 없이 본인이 원하면 계속 일할 수 있는 경우

• 임시직

- ① 근로계약기간이 1개월 이상 1년 미만인 근로자이거나
- ② 근로계약기간이 없더라도 1년 이내에 이 일이 끝날 것이라고 생각되는 경우
(단, 한 직장에서 오래 일하였거나 앞으로도 계속 일할 것으로 예상된다 하더라도 근로계약기간이 1년 미만이면 임시직입니다)

• 일용직

- ① 근로계약기간이 1개월 미만인 근로자이거나
- ② 매일매일 고용되어 일당제 급여를 받고 일하거나
- ③ 일정한 장소 없이 돌아다니면서 일한 대가를 받는 경우

	현재		지난조사			
	개인용	직업력	변경여부	변경내용	시기(년)	시기(월)
• 사업내용	p**0340	j640	-	-	-	-
	p**0341	j641				
	p**0342	j642				
• 주로 하는 일 (예 : 자동차정비, 잡 회판매, 경비, 제품검사 등)	p**0350	j650	-	-	-	-
	p**0351	j651				
	p**0352	j652				
• 종사상 지위 (상용직, 임시직, 일용직)	p**0314	j150	j147	-	j148	j149
• 근로시간 형태 (시간제, 전일제)	p**0315	j155	j152	-	j153	j154
• 직책/직위 (예 : 판매원, 인사과 대리 경비원 등)	p**0316	j139	j136	-	j137	j138
• 정규직/비정규직 여부	p**0317	j145	j142	-	j143	j144

1 2 3 4 5 6 7 8 9 10 11 12 13 14 15 16 17 18 19 20
21

현재일자리 변수의 응답차수

1 2 3 4 5 6 7 8 9 10 11 12 13 14 15 16 17 18 19 20
21

지난조사자리 변수의 응답차수

☞ p**0317 j145 은 3차년도에는 질문되지 않았음.

p**0340	j640	1 2 3 4 5 6 7 8 9 10 11 12 13 14 15 16 17 18 19 20 21	업종: 한국표준산업분류 8차
p**0341	j641	1 2 3 4 5 6 7 8 9 10 11 12 13 14 15 16 17 18 19 20 21	업종: 한국표준산업분류 9차
p**0342	j642	1 2 3 4 5 6 7 8 9 10 11 12 13 14 15 16 17 18 19 20 21	업종: 한국표준산업분류 10차

p**0350	j650	1 2 3 4 5 6 7 8 9 10 11 12 13 14 15 16 17 18 19 20 21	작중: 한국표준직업분류 5차
p**0351	j651	1 2 3 4 5 6 7 8 9 10 11 12 13 14 15 16 17 18 19 20 21	작중: 한국표준직업분류 6차
p**0352	j652	1 2 3 4 5 6 7 8 9 10 11 12 13 14 15 16 17 18 19 20 21	작중: 한국표준직업분류 7차

문 2 현재 이 일자리(사업체)의 이름은 무엇입니까? 소속되어 있는 지점이나 공장의 이름까지 구체적으로 적어 주십시오.

*****	1 2 3 4 5 6 7 8 9 10 11 12 13 14 15 16 17 18 19 20 21
-------	--

■ 일자리(사업체)의 이름 : _____

문 2-1 이 일자리는 어느 곳에 있습니까?

p**0311	1 2 3 4 5 6 7 8 9 10 11 12 13 14 15 16 17 18 19 20 21
---------	--

■ 일자리(사업체)의 위치 : _____특별시/광역시/도
_____구/시/군

문 3 이 일자리는 다음 중 어디에 속합니까?

p**0401	j501	1 2 3 4 5 6 7 8 9 10 11 12 13 14 15 16 17 18 19 20 21
---------	------	--

- 문 5.로 ← [
- (1) 민간회사 또는 개인사업체
 - (2) 외국인회사
 - (3) 정부 외 공공기관(정부투자·출자기관, 정부출연기관, 정부보조위탁기관, 자회사, 재출연기관 등)
 - (4) (재단, 사단)법인단체
 - (5) 정부기관(행정부·입법부·사법부 소속 공무원 및 군인 등)
 - (6) 나는 특정한 회사나 사업체에 소속되어 있지 않다
 - (7) 시민단체, 종교단체
 - (8) 기타 _____

노인일자리 사업의 경우 정부기관이 아닌 대행기관에서 진행하더라도, 임금 주는 곳을 기준으로 정부(구청)으로 응답

문 4 현재 이 일자리의 전체 종업원은 몇 명입니까?

문4-1 본사, 지사, 지점, 공장, 현장 등을 모두 합해서 전체 종업원은 몇 명입니까? (그룹사의 경우에는 해당 계열사만 응답해 주십시오)

p**0402

j503

1	2	3	4	5	6	7	8	9	10	11	12	13	14	15	16	17	18	19	20
21																			

■ _____명 → 문 4-2.로 가십시오.

■ 잘 모르겠다

문4-1-1 잘 모르겠다고 하셨는데 그러면, 다음의 보기 중 어디에 속합니까?

p**0403

j504

1	2	3	4	5	6	7	8	9	10	11	12	13	14	15	16	17	18	19	20
21																			

- | | | |
|------------|--------------|---------------|
| (1) 1~4명 | (5) 50~69명 | (9) 500~999명 |
| (2) 5~9명 | (6) 70~99명 | (10) 1000명 이상 |
| (3) 10~29명 | (7) 100~299명 | (11) 잘 모르겠다 |
| (4) 30~49명 | (8) 300~499명 | |

문 4-2 그렇다면, _____님께서 실제로 근무하고 계시는 사업장의 종업원은 몇 명입니까?

p**0405

1	2	3	4	5	6	7	8	9	10	11	12	13	14	15	16	17	18	19	20
21																			

■ _____명 → 문 5.로 가십시오.

■ 잘 모르겠다

문4-2-1 잘 모르겠다고 하셨는데 그러면, 다음의 보기 중 어디에 속합니까?

p**0406

1	2	3	4	5	6	7	8	9	10	11	12	13	14	15	16	17	18	19	20
21																			

- | | | |
|------------|--------------|---------------|
| (1) 1~4명 | (5) 50~69명 | (9) 500~999명 |
| (2) 5~9명 | (6) 70~99명 | (10) 1000명 이상 |
| (3) 10~29명 | (7) 100~299명 | (11) 잘 모르겠다 |
| (4) 30~49명 | (8) 300~499명 | |

소 1 주로 일하시는 장소는 어디입니까?

p**0408

1	2	3	4	5	6	7	8	9	10
11	12	13	14	15	16	17	18	19	20
21									

- (1) 회사, 가게
- (2) 자기 집(재택 근로)
- (3) 고객의 집이나 사업장(세일즈맨, 파출부 등)
- (4) 건설현장
- (5) 기타 _____

다음은 근로계약에 관한 질문입니다

문 5 현재 이 일자리에서 고용될 때 근로기간을 정하였습니까?

p**0501 j156

1	2	3	4	5	6	7	8	9	10	11	12	13	14	15	16	17	18	19	20
21																			

- (1) 정했다
 (2) 정하지 않았다 → **계 2** 으로 가십시오.
 (3) 모른다(3차-9차 해당)

문5-1 근로기간을 정했다면, 일하기로 약속한 기간은 얼마나 됩니까?

■ 근로계약기간 : _____년 _____개월 _____일

p**0502 j157

1	2	3	4	5	6	7	8	9	10	11	12	13	14	15	16	17	18	19	20
21																			

_____년

p**0503 j158

1	2	3	4	5	6	7	8	9	10	11	12	13	14	15	16	17	18	19	20
21																			

_____개월

p**0504 j159

1	2	3	4	5	6	7	8	9	10	11	12	13	14	15	16	17	18	19	20
21																			

_____일

☞ 3차년도 의 경우에는 **계 1** 에 응답 후 문7.로 가십시오.

문5-2 근로기간을 정했다면, 현재 계약(기간)은 반복 · 갱신된 것입니까?

p**0505

1	2	3	4	5	6	7	8	9	10	11	12	13	14	15	16	17	18	19	20
21																			

- (1) 예
 (2) 아니오 (최초 계약기간 내인 경우만 해당) → **문 7.로 가**
십시오.
 (3) 모른다

계 1 정해져 있다면, 일하기로 약속한 기간 이후에도 _____님께서 원하신다면 계
 약을 갱신 또는 연장할 수 있습니까?

p**0506

1	2	3	4	5	6	7	8	9	10
11	12	13	14	15	16	17	18	19	20
21									

- (1) 예
 (2) 아니오
 (3) 모른다

→ **문 7.으로 가십시오.**

계 2 정해져 있지 않다면, 특별한 일이 없는 한 계속 근로를 할 수 있습니까?

p**0507

1	2	3	4	5	6	7	8	9	10
11	12	13	14	15	16	17	18	19	20
21									

- (1) 예
- (2) 아니오
- (3) 모른다

계 3 (계약을 정하지 않은 경우) 특별히 경기가 나빠지거나 업무수행에 잘못이 없는 한, _____님께서 원하신다면 현재의 일자리에서 계속 일할 수 있습니까?

p**0510

1	2	3	4	5	6	7	8	9	10
11	12	13	14	15	16	17	18	19	20
21									

- (1) 예
- (2) 아니오

문 6 (근로기간을 정하지 않았다면) _____님의 일자리는 일거리가 생겼을 경우 며칠 또는 몇 주씩 일하는 형태입니까? 건설일용근로자, 파출부, 간병인 등이 해당됩니다.

p**0508

1	2	3	4	5	6	7	8	9	10	11	12	13	14	15	16	17	18	19	20
21																			

- (1) 예
- (2) 아니오

문 7 고용될 때 서면으로 근로계약서를 작성하였습니까?

p**0509

1	2	3	4	5	6	7	8	9	10	11	12	13	14	15	16	17	18	19	20
21																			

- (1) 예
- (2) 아니오

계 4 _____님께서 앞으로 이 일자리에서 얼마나 오랫동안 일하리라고 생각하십니까?

p**0511

1	2	3	4	5	6	7	8	9	10
11	12	13	14	15	16	17	18	19	20
21									

- (1) 1년 이상
- (2) 1년 미만

다음은 근로시간에 관한 질문입니다

문 8 현재 이 일자리에서 규칙적으로 일하고 계십니까?

p**1002

j201

1	2	3	4	5	6	7	8	9	10	11	12	13	14	15	16	17	18	19	20
21																			

《 해 설 》

- 일의 '많고 적음'과 상관없이 일자리(직장)에 정기적으로 출근하는 것은 규칙적입니다.
- 직장 또는 일거리 자체가 '있다 없다'하는 경우는 불규칙적입니다.

- (1) 규칙적으로 일한다
- (2) 불규칙적으로 일하지만 계절의 영향을 받지 않는다
- (3) 불규칙적으로 일하고 계절에 따라 영향을 받는다

문 9 _____님께서는 현재 이 일자리에서 교대제로 일하고 계십니까?

p**2601

j621

1	2	3	4	5	6	7	8	9	10	11	12	13	14	15	16	17	18	19	20
21																			

- (1) 그렇다
- (2) 그렇지 않다 → 문 10.으로 가십시오.

문9-1

_____님께서 근무하고 있는 교대제의 형태는 무엇입니까?
(주간 혹은 야간에만 지속적으로 일하는 경우(예: 숙박업, 택시 등)에도 교대형태에 따라 응답해 주십시오)

p**2602

j622

1	2	3	4	5	6	7	8	9	10	11	12	13	14	15	16	17	18	19	20
21																			

- (1) 2조 2교대제
- (2) 3조 3교대제
- (3) 3조 2교대제
- (4) 4조 3교대제
- (5) 4조 2교대제
- (6) 기타 _____

문9-2

그렇다면, _____님의 근무시간은 다음 중 어느 주기로 변경됩니까?

p**2603

j623

1	2	3	4	5	6	7	8	9	10	11	12	13	14	15	16	17	18	19	20
21																			

- (1) 1주단위
- (2) 2주단위
- (3) 3주단위
- (4) 4주 또는 월단위

- (5) 변경 없음
(6) 기타 _____

문 10 현재 이 일자리는 정규근로시간이 정해져 있습니까?

p1003** **j202**

1	2	3	4	5	6	7	8	9	10	11	12	13	14	15	16	17	18	19	20
21																			

(1) 예 → 문 11.로 가십시오

(2) 아니오

문10-1 이 자리에서 _____님의 근로시간은 식사시간을 제외하고 일주일 평균 몇 시간입니까? 그리고 일주일에 평균 몇 일이나 일하고 계십니까?

p1004** **j203**

1	2	3	4	5	6	7	8	9	10	11	12	13	14	15	16	17	18	19	20
21																			

 시간/주

p1005** **j204**

1	2	3	4	5	6	7	8	9	10	11	12	13	14	15	16	17	18	19	20
21																			

 일/주

- 일주일 평균 _____ 시간
 - 일주일 평균 _____ 일 일한다
- 문 14.로 가십시오.

문 11 현재 정규근로시간은 식사시간을 제외하고 일주일에 몇 시간입니까? 그리고 일주일에 몇 일이나 일하십니까? (격주휴무제일 경우 일주일에 5.5일 일한다고 적어주십시오.)

p1006** **j205**

1	2	3	4	5	6	7	8	9	10	11	12	13	14	15	16	17	18	19	20
21																			

 시간/주

p1007** **j206**

1	2	3	4	5	6	7	8	9	10	11	12	13	14	15	16	17	18	19	20
21																			

 정규근로
일/주
정규근로

- 일주일 _____ 시간
- 일주일 _____ 일 일한다

문 12 정규근로시간 이외에 초과로 근로(일)하는 시간이 있습니까?
(초과근로일수가 월 1일 미만일 경우에는 '1) 없다'에 응답하십시오)

p1011** **j207**

1	2	3	4	5	6	7	8	9	10	11	12	13	14	15	16	17	18	19	20
21																			

(1) 없다 → 문 14.로 가십시오.

(2) 있다

문12-1 이 자리에서 _____님의 초과 근로시간은 일주일 평균 몇 시간입니까? 그리고 일주일에 평균 몇 일이나 초과근로를 하십니까?

p**1019 j804

1	2	3	4	5	6	7	8	9	10	11	12	13	14	15	16	17	18	19	20
21																			

주/월 구분

p**1012 j208

1	2	3	4	5	6	7	8	9	10	11	12	13	14	15	16	17	18	19	20
21																			

시간/주(월)

p**1013 j209

1	2	3	4	5	6	7	8	9	10	11	12	13	14	15	16	17	18	19	20
21																			

일/주(월)

- 일주일 평균 _____ 시간 (또는 월평균 _____ 시간)
- 일주일 평균 _____ 일 (또는 월평균 _____ 일)

☞ 1차년도는 일주일 평균 시간만 질문하였음.

☞ 2차년도는 월평균 일수로 질문, 3차년도-7차년도까지는 일주일 평균 시간과 일수를 질문하였음. 8차년도 이후 일주일 평균 혹은 월평균 중에 선택적으로 응답함.

문12-2 _____님의 초과근로 여부 및 초과근로시간(휴일근로 포함)은 주로 누가 결정합니까?

p**1014

1	2	3	4	5	6	7	8	9	10	11	12	13	14	15	16	17	18	19	20
21																			

- (1) 본인의 판단
- (2) 상급 지휘자의 판단
- (3) 관행에 따름
- (4) 기타 _____

문 13 _____님의 경우 잔업 등 초과근로시간에 대하여 초과근로수당이 지급됩니까?

p**1015

j210

1	2	3	4	5	6	7	8	9	10	11	12	13	14	15	16	17	18	19	20
21																			

- (1) 지급되지 않는다 → 문 14.로 가십시오.
- (2) 지급된다



문13-1 초과근로수당은 어떻게 지급됩니까?

p**1016

j211

1	2	3	4	5	6	7	8	9	10	11	12	13	14	15	16	17	18	19	20
21																			

- (1) 초과근로시간에 따라 계산하여 지급한다 → 문 13-2.로
- (2) 초과근로시간과 상관없이 일정한 금액을 지급한다
→ **초 3**으로.
- (3) 일정한 기준이 없다 → **초 3**으로.

문13-2 _____님께서 받는 초과근로수당은 어떻게 계산됩니까?

p**1017

1	2	3	4	5	6	7	8	9	10	11	12	13	14	15	16	17	18	19	20
21																			

- (1) 통상시급보다 적게
- (2) 통상시급과 똑같이
- (3) 통상시급의 101% - 125% 정도
- (4) 통상시급의 126% - 150% 정도
- (5) 통상시급의 151% 이상
- (6) 잘 모르겠다

초 1 초과근로에 대한 할증률이 현재와 같이 유지될 때, _____님께서서는 초과근로를 어떻게 하기를 원하십니까?

p**1021

1	2	3	4	5	6	7	8	9	10
11	12	13	14	15	16	17	18	19	20
21									

- (1) 현재보다 적게 하기를 원한다
- (2) 현재 수준대로 하기를 원한다
- (3) 현재보다 많이 하기를 원한다

초 2 초과근로에 대한 할증률이 현재보다 조금이라도 줄어든다면, _____님께서서는 초과근로를 어떻게 하기를 원하십니까?

p**1022

1	2	3	4	5	6	7	8	9	10
11	12	13	14	15	16	17	18	19	20
21									

- (1) 현재보다 적게 하기를 원한다
- (2) 현재 수준대로 하기를 원한다
- (3) 현재보다 많이 하기를 원한다

초 3 회사에서 _____님의 초과근로를 줄이고 그 대신 새로운 직원을 채용해 대체한다고 할 때, 귀하는 어떻게 하시겠습니까?

p**1023

1	2	3	4	5	6	7	8	9	10
11	12	13	14	15	16	17	18	19	20
21									

- (1) 초과근로로 받던 임금전액이 줄어도 받아들일 수 있다
- (2) 초과근로로 받던 임금의 일부가 보전된다면 받아들일 수 있다
- (3) 초과근로로 받던 임금전액을 보전해 주지 않으면 받아들일 수 없다
- (4) 잘 모르겠다

문13-3 _____님께서 받는 초과근로수당은 월평균 얼마나 됩니까?

p**1018

j212

1	2	3	4	5	6	7	8	9	10	11	12	13	14	15	16	17	18	19	20
21																			

■ 월평균 초과근로수당 _____만원

☞ **문 13** 에서 ‘(2) 지급된다’라고 응답한 경우에만 응답.

시 1 (지난 6개월간 1주일에 36시간 미만 일한 경우에만 응답하십시오)
36시간 이상 일하고 싶지만 그런 일(직장)을 찾지 못해 조금만 일하고 계십니까?

p**1042

1	2	3	4	5	6	7	8	9	10
11	12	13	14	15	16	17	18	19	20
21									

- (1) 그렇다
- (2) 그렇지 않다

다음은 임금에 관한 질문입니다

문 14 이 일자리에서 _____님의 임금은 어떻게 지급되고 있습니까?

p**1601

j301

1 2 3 4 5 6 7 8 9 10 11 12 13 14 15 16 17 18 19 20
21

- (1) 한 달에 한 번씩
- (2) 보름 또는 매 주마다
- (3) 매일 지급된다
- (4) 정해진 기간 없이 수시로
- (5) 기타 _____

문 15 _____님의 임금은 어떤 산정방식에 따라 결정됩니까? 가장 중요한 것 하나만 선택하여 주십시오. 또 현재 임금 수준은 어느 정도 입니까? (도급제, 기타에는 액수를 기입하지 않습니다.)

《용어풀이》

•도급제 : 일한 시간(기간)과 관계없이 일의 결과 또는 성과에 따라 임금을 지급하는 방식

임금 방식	해당 여부 표 시 (○)	액 수
(1) 연 봉 계 약 제		
(2) 월 급		
(3) 주급제 / 격주제		주당 평균 _____ 원
(4) 일 당 제		일당 _____ 원
(5) 시 간 급 제		시간당 _____ 원
(6) 도 급 제		
(7) 기본급 없이 능력·실적에 따라 결정됨		월평균 _____ 만원
(8) 기타		

임금 방식	산정방식	액 수																																																
(1) 연 봉 계 약 제		<div>p**1611j303</div> <table><tr><td>1</td><td>2</td><td>3</td><td>4</td><td>5</td><td>6</td></tr><tr><td>7</td><td>8</td><td>9</td><td>10</td><td>11</td><td>12</td></tr><tr><td>13</td><td>14</td><td>15</td><td>16</td><td>17</td><td>18</td></tr><tr><td>19</td><td>20</td><td>21</td><td></td><td></td><td></td></tr></table>	1	2	3	4	5	6	7	8	9	10	11	12	13	14	15	16	17	18	19	20	21																											
1	2	3	4	5	6																																													
7	8	9	10	11	12																																													
13	14	15	16	17	18																																													
19	20	21																																																
(2) 월 급		<div>p**1612j304</div> <table><tr><td>1</td><td>2</td><td>3</td><td>4</td><td>5</td><td>6</td></tr><tr><td>7</td><td>8</td><td>9</td><td>10</td><td>11</td><td>12</td></tr><tr><td>13</td><td>14</td><td>15</td><td>16</td><td>17</td><td>18</td></tr><tr><td>19</td><td>20</td><td>21</td><td></td><td></td><td></td></tr></table>	1	2	3	4	5	6	7	8	9	10	11	12	13	14	15	16	17	18	19	20	21																											
1	2	3	4	5	6																																													
7	8	9	10	11	12																																													
13	14	15	16	17	18																																													
19	20	21																																																
(3) 주급제 /격주제		<div>p**1613j305</div> <table><tr><td>1</td><td>2</td><td>3</td><td>4</td><td>5</td><td>6</td></tr><tr><td>7</td><td>8</td><td>9</td><td>10</td><td>11</td><td>12</td></tr><tr><td>13</td><td>14</td><td>15</td><td>16</td><td>17</td><td>18</td></tr><tr><td>19</td><td>20</td><td>21</td><td></td><td></td><td></td></tr></table>	1	2	3	4	5	6	7	8	9	10	11	12	13	14	15	16	17	18	19	20	21																											
1	2	3	4	5	6																																													
7	8	9	10	11	12																																													
13	14	15	16	17	18																																													
19	20	21																																																
(4) 일 당 제	<div>p**1602j302</div> <table><tr><td>1</td><td>2</td><td>3</td><td>4</td><td>5</td><td>6</td></tr><tr><td>7</td><td>8</td><td>9</td><td>10</td><td>11</td><td>12</td></tr><tr><td>13</td><td>14</td><td>15</td><td>16</td><td>17</td><td>18</td></tr><tr><td>19</td><td>20</td><td>21</td><td></td><td></td><td></td></tr></table>	1	2	3	4	5	6	7	8	9	10	11	12	13	14	15	16	17	18	19	20	21				<div>p**1614j306</div> <table><tr><td>1</td><td>2</td><td>3</td><td>4</td><td>5</td><td>6</td></tr><tr><td>7</td><td>8</td><td>9</td><td>10</td><td>11</td><td>12</td></tr><tr><td>13</td><td>14</td><td>15</td><td>16</td><td>17</td><td>18</td></tr><tr><td>19</td><td>20</td><td>21</td><td></td><td></td><td></td></tr></table>	1	2	3	4	5	6	7	8	9	10	11	12	13	14	15	16	17	18	19	20	21			
1	2	3	4	5	6																																													
7	8	9	10	11	12																																													
13	14	15	16	17	18																																													
19	20	21																																																
1	2	3	4	5	6																																													
7	8	9	10	11	12																																													
13	14	15	16	17	18																																													
19	20	21																																																
(5) 시 간 급 제		<div>p**1615j307</div> <table><tr><td>1</td><td>2</td><td>3</td><td>4</td><td>5</td><td>6</td></tr><tr><td>7</td><td>8</td><td>9</td><td>10</td><td>11</td><td>12</td></tr><tr><td>13</td><td>14</td><td>15</td><td>16</td><td>17</td><td>18</td></tr><tr><td>19</td><td>20</td><td>21</td><td></td><td></td><td></td></tr></table>	1	2	3	4	5	6	7	8	9	10	11	12	13	14	15	16	17	18	19	20	21																											
1	2	3	4	5	6																																													
7	8	9	10	11	12																																													
13	14	15	16	17	18																																													
19	20	21																																																
(6) 도 급 제		-																																																
(7) 기본급 없이 능력·실적에 따라 결정됨		<div>p**1616j309</div> <table><tr><td>1</td><td>2</td><td>3</td><td>4</td><td>5</td><td>6</td></tr><tr><td>7</td><td>8</td><td>9</td><td>10</td><td>11</td><td>12</td></tr><tr><td>13</td><td>14</td><td>15</td><td>16</td><td>17</td><td>18</td></tr><tr><td>19</td><td>20</td><td>21</td><td></td><td></td><td></td></tr></table>	1	2	3	4	5	6	7	8	9	10	11	12	13	14	15	16	17	18	19	20	21																											
1	2	3	4	5	6																																													
7	8	9	10	11	12																																													
13	14	15	16	17	18																																													
19	20	21																																																
(8) 기타		<div>p**1617j310</div> <table><tr><td>1</td><td>2</td><td>3</td><td>4</td><td>5</td><td>6</td></tr><tr><td>7</td><td>8</td><td>9</td><td>10</td><td>11</td><td>12</td></tr><tr><td>13</td><td>14</td><td>15</td><td>16</td><td>17</td><td>18</td></tr><tr><td>19</td><td>20</td><td>21</td><td></td><td></td><td></td></tr></table>	1	2	3	4	5	6	7	8	9	10	11	12	13	14	15	16	17	18	19	20	21																											
1	2	3	4	5	6																																													
7	8	9	10	11	12																																													
13	14	15	16	17	18																																													
19	20	21																																																

문 16 이 일자리에서는 임금을 결정할 때 성과급 제도를 사용하고 있습니까?

(_____님은 해당하지 않아도 직장에서 성과급제를 채택하고 있는 경우는 ‘(1) 그렇다’에 해당합니다)

1	2	3	4	5	6	7	8	9	10	11	12	13	14	15	16	17	18	19	20
21																			

(1) 그렇다
 (2) 아니다
 (3) 모른다

→ 문 17.로 가십시오.

문16-1 그렇다면, _____님께 적용되는 성과급제는 어떤 것입니까?
(해당하는 번호에 모두 표시(○)를 하십시오)

p**1622 j312

1	2	3	4	5	6	7	8	9	10	11	12	13	14	15	16	17	18	19	20
21																			

p**1623 j313

1	2	3	4	5	6	7	8	9	10	11	12	13	14	15	16	17	18	19	20
21																			

p**1624 j314

1	2	3	4	5	6	7	8	9	10	11	12	13	14	15	16	17	18	19	20
21																			

《 용어풀이 및 해설 》

- 개인 성과급제 : 근로자 개인의 실적에 따라 임금이 달라지는 제도
- 집단 성과급제 : 팀 또는 부서의 실적에 따라 임금이 달라지는 제도
- 회사 성과급제 : 회사 전체의 실적에 따라 임금이 달라지는 제도

- (1) 개인 성과급제 (2) 집단 성과급제(팀, 부서)
(3) 회사 성과급제 (4) 해당되지 않는다

임 1 _____님이 일하는 곳(직장)에서 받는 임금은 기본급, 상여금 등으로 나누어지니까?

p**1631

1	2	3	4	5	6	7	8	9	10	11	12	13	14	15	16	17	18	19	20
21																			

- (1) 나누어진다
(2) 나누어지지 않는다 → 문 24.로 가시오

문23-1 _____님께서 받으시는 기본급, 상여금, 기타 수당은 얼마나 됩니까?
(세금 내기 전)

내 용	금 액
기본급	월 평균 _____만 _____천원
상여금(특별상여금 제외)	연 간 _____%
기타수당	월 평균 _____만 _____천원

p**1632

1	2	3	4	5	6	7	8	9	10
11	12	13	14	15	16	17	18	19	20
21									

기본급

p**1633

1	2	3	4	5	6	7	8	9	10
11	12	13	14	15	16	17	18	19	20
21									

상여금(특별상여금 제외)

p**1634

1	2	3	4	5	6	7	8	9	10
11	12	13	14	15	16	17	18	19	20
21									

기타수당

문 17 현재 이 일자리에서 _____님의 임금은 얼마나 됩니까?

p**1641

j315

1	2	3	4	5	6	7	8	9	10	11	12	13	14	15	16	17	18	19	20
21																			

임금 받는 지
여부

p**1642

j316

1	2	3	4	5	6	7	8	9	10	11	12	13	14	15	16	17	18	19	20
21																			

세금공제 후
월평균 임금

p**1643

j730

1	2	3	4	5	6	7	8	9	10	11	12	13	14	15	16	17	18	19	20
21																			

공제되는
세금

- (1) ▪ 월평균 _____만원(세금공제 후)
▪ 매월 공제하는 세금 _____만원
(국민연금, 의료보험료, 고용보험료를 제외한 세금)
- (2) 임금을 받지 않고 일한다

《해설》

- **세금공제후 월평균 임금**은 세금과 국민연금, 건강보험, 고용보험, 산재보험 등 공적 보험요금을 제외한 금액이며, 노조회비와 사내동호회비 등 기타 공제 금액은 포함됩니다.

문 18 _____님께서는 이 일자리를 통해서 다음의 사회보험에 가입되어 있습니까?

(1) 국민연금	(1) 가입되어 있다 (2) 가입되어 있지 않다 (3) 잘 모르겠다
(2) 특수직역연금 (공무원, 군인, 교원만 해당)	(1) 가입되어 있다 (2) 가입되어 있지 않다 (3) 잘 모르겠다
(3) 국민건강보험	(1) 가입되어 있다 (2) 가입되어 있지 않다 (3) 잘 모르겠다
(4) 고용보험	(1) 가입되어 있다 (2) 가입되어 있지 않다 (3) 잘 모르겠다
(5) 산재보험	(1) 가입되어 있다 (2) 가입되어 있지 않다 (3) 잘 모르겠다

《해설》

- **(2) 특수직역연금**을 받는 사람은 (4) 고용보험과 (5) 산재보험 적용제외자이므로, 문(4)와 문(5)에 응답하지 않았습니다.

(1) 국민연금	<div>p**2101</div>	<div>j401</div>	<table><tr><td>1</td><td>2</td><td>3</td><td>4</td><td>5</td><td>6</td><td>7</td></tr><tr><td>8</td><td>9</td><td>10</td><td>11</td><td>12</td><td>13</td><td>14</td></tr><tr><td>15</td><td>16</td><td>17</td><td>18</td><td>19</td><td>20</td><td>21</td></tr></table>	1	2	3	4	5	6	7	8	9	10	11	12	13	14	15	16	17	18	19	20	21
1	2	3	4	5	6	7																		
8	9	10	11	12	13	14																		
15	16	17	18	19	20	21																		
(2) 특수직역연금 (공무원, 군인, 교원만 해당)	<div>p**2102</div>	<div>j402</div>	<table><tr><td>1</td><td>2</td><td>3</td><td>4</td><td>5</td><td>6</td><td>7</td></tr><tr><td>8</td><td>9</td><td>10</td><td>11</td><td>12</td><td>13</td><td>14</td></tr><tr><td>15</td><td>16</td><td>17</td><td>18</td><td>19</td><td>20</td><td>21</td></tr></table>	1	2	3	4	5	6	7	8	9	10	11	12	13	14	15	16	17	18	19	20	21
1	2	3	4	5	6	7																		
8	9	10	11	12	13	14																		
15	16	17	18	19	20	21																		
(3) 국민건강보험	<div>p**2103</div>	<div>j403</div>	<table><tr><td>1</td><td>2</td><td>3</td><td>4</td><td>5</td><td>6</td><td>7</td></tr><tr><td>8</td><td>9</td><td>10</td><td>11</td><td>12</td><td>13</td><td>14</td></tr><tr><td>15</td><td>16</td><td>17</td><td>18</td><td>19</td><td>20</td><td>21</td></tr></table>	1	2	3	4	5	6	7	8	9	10	11	12	13	14	15	16	17	18	19	20	21
1	2	3	4	5	6	7																		
8	9	10	11	12	13	14																		
15	16	17	18	19	20	21																		
(4) 고용보험	<div>p**2104</div>	<div>j404</div>	<table><tr><td>1</td><td>2</td><td>3</td><td>4</td><td>5</td><td>6</td><td>7</td></tr><tr><td>8</td><td>9</td><td>10</td><td>11</td><td>12</td><td>13</td><td>14</td></tr><tr><td>15</td><td>16</td><td>17</td><td>18</td><td>19</td><td>20</td><td>21</td></tr></table>	1	2	3	4	5	6	7	8	9	10	11	12	13	14	15	16	17	18	19	20	21
1	2	3	4	5	6	7																		
8	9	10	11	12	13	14																		
15	16	17	18	19	20	21																		
(5) 산재보험	<div>p**2105</div>	<div>j405</div>	<table><tr><td>1</td><td>2</td><td>3</td><td>4</td><td>5</td><td>6</td><td>7</td></tr><tr><td>8</td><td>9</td><td>10</td><td>11</td><td>12</td><td>13</td><td>14</td></tr><tr><td>15</td><td>16</td><td>17</td><td>18</td><td>19</td><td>20</td><td>21</td></tr></table>	1	2	3	4	5	6	7	8	9	10	11	12	13	14	15	16	17	18	19	20	21
1	2	3	4	5	6	7																		
8	9	10	11	12	13	14																		
15	16	17	18	19	20	21																		

문 19 _____님의 일자리는 정부 일자리 대책에 해당합니까? (희망근로, 청년인턴, 사회적 일자리, 자활 근로 등. 단, 채용장려금은 제외됩니다.)

p**0730 j1301

1	2	3	4	5	6	7	8	9	10	11	12	13	14	15	16	17	18	19	20	21
---	---	---	---	---	---	---	---	---	----	----	----	----	----	----	----	----	----	----	----	----

- (1) 해당됨. → **문19-1.로 가십시오.**
(2) 해당되지 않음. → **문20.으로 가십시오.**

문19-1 _____님의 일자리는 다음의 정부 일자리 대책 중 어디에 해당합니까?

p**0731 j1302

1	2	3	4	5	6	7	8	9	10	11	12	13	14	15	16	17	18	19	20	21
---	---	---	---	---	---	---	---	---	----	----	----	----	----	----	----	----	----	----	----	----

- (1) 희망근로, 공공근로, 지역공동체일자리, 숲가꾸기 등
(2) 청년인턴(행정인턴, 공공부문인턴, 중소기업인턴)
(3) 사회서비스 일자리(사회적 일자리, 사회서비스 바우처, 방과후 돌봄서비스, 노인돌봄서비스 등)
(4) 자활근로
(5) 기타 정부 일자리 대책(_____)
(6) 노인일자리

다음은 노동조합에 관한 질문입니다

문 20 이 일자리에 현재 노동조합이 있습니까?

p**2501

j507

1	2	3	4	5	6	7	8	9	10	11	12	13	14	15	16	17	18	19	20
21																			

- (1) 있다 → 문 21.로 가십시오
- (2) 없다 → 문 8차년도 이전은 **조 1** 로,
9차년도이후는 문 21.로.
- (3) 모른다 → 문 8차년도 이전은 **조 1** 로,
9차년도이후는 문 21.로.

조 1 만약 노조가 있다면 가입하실 의사가 있으십니까?

p**2502

j508

1	2	3	4	5	6	7	8	9	10
11	12	13	14	15	16	17	18	19	20
21									

- (1) 있다 ☐
 - (2) 없다 ☐
 - (3) 모른다 ☐
- 다른 설문지로 가십시오.

- ☞ 3차-8차년도의 경우 노동조합이 있는 경우에만, 노조가입여부를 질문하고, **문 20**에 (2)와 (3)에 응답한 경우, 즉 노동조합이 없거나 모르는 경우에만 노조 가입의사를 질문함.
- ☞ 9차 이후로는 노조 유무와 상관없이 가입여부를 질문하고, 노조가 있더라도 비노조원인 경우에는 가입의사를 질문하였음. 관련 문항은 **문 21-4**임.

문 21 _____ 님께서는 현재 노동조합에 가입하고 계십니까?

☞ 1차-8차년도의 경우에는 **문 20**에서 '(1)있다'고 응답한 경우에만 질문함.

p2504**

j509

1	2	3	4	5	6	7	8	9	10	11	12	13	14	15	16	17	18	19	20	21
---	---	---	---	---	---	---	---	---	----	----	----	----	----	----	----	----	----	----	----	----

(1) 가입하고 있다

(2) 가입하고 있지 않다



문 21-1 노동조합에 가입하셨다면 의무적으로 가입하신 것입니까?

p2505**

j510

1	2	3	4	5	6	7
8	9	10	11	12	13	14
15	16	17	18	19	20	21

- (1) 예
- (2) 아니오

문 21-2 향후 노동조합을 탈퇴할 의향이 있으십니까? 탈퇴가 자유롭지 않을 경우에는 자유롭다고 가정하고 응답해 주십시오.

p2503**

j901

1	2	3	4	5	6	7
8	9	10	11	12	13	14
15	16	17	18	19	20	21

- (1) 탈퇴 하겠다
- (2) 탈퇴할 의향이 조금 있다
- (3) 탈퇴할 의향이 별로 없다
- (4) 탈퇴할 의향이 없다

문 21-3 노동조합에 가입하지 않으신 이유는 무엇입니까?

p2506**

j511

1	2	3	4	5	6	7
8	9	10	11	12	13	14
15	16	17	18	19	20	21

- (1) 가입 자격이 없어서
- (2) 노조활동이 불만족스러워서
- (3) 가족, 친지, 동료 등 주위의 만류로
- (4) 사용자측의 만류로(회사측의 간섭으로)
- (5) 필요성을 못 느껴서
- (6) 노동조합이 없어서
- (7) 기타 _____

문 21-4 향후 노동조합을 가입할 의향이 있으십니까? 가입이 자유롭지 않을 경우에는 자유롭다고 가정하고 응답해 주십시오.

p2502**

j508

1	2	3	4	5	6	7
8	9	10	11	12	13	14
15	16	17	18	19	20	21

- (1) 가입 하겠다
- (2) 가입할 의향이 조금 있다
- (3) 가입할 의향이 별로 없다
- (4) 가입할 의향이 없다

설문에 응해주셔서 감사합니다. 다음 설문으로 가십시오.



이름	
일자리 번호	가

☞ 다음은 지난 조사 당시(____년 ____월 ____일)에 다니셨으나 현재는 그만두신 일자리(____)에 대한 질문입니다. 지금부터는 위에 적힌 일자리만 생각하시면서 응답하여 주십시오.

※ <유형 2>는 지난 조사 당시 다니고 있었으나, 현재 그만둔 일자리에 대한 조사임. 따라서, 1차년도 경우에는 <유형 2>에 해당하는 질문이 없음.

<유형 2>의 p**0301 부터 p**0317 까지는 지난 조사당시의 응답을 확인하는 문항임. 변경사항이 없을 경우, 지난 조사당시의 응답이 그대로 기재되고, 변경사항이 있을 경우 변경된 사항이 입력됨.

※ 이 일자리(직장, 사업체)는 언제부터 시작하였습니까?

j001

1	2	3	4	5	6	7	8	9	10	11	12	13	14	15	16	17	18	19	20
21																			

 _____년

j002

1	2	3	4	5	6	7	8	9	10	11	12	13	14	15	16	17	18	19	20
21																			

 _____월

j003

1	2	3	4	5	6	7	8	9	10	11	12	13	14	15	16	17	18	19	20
21																			

 _____일

문 1 (지난 조사 당시 _____님의 일자리)에 대해서 응답해 주신 내용은 아래와 같습니다. 지난 조사 당시 내용 중 잘못된 부분이 있으면, 아래 빈 칸에 지난 조사 당시의 바른 내용을 적어 주십시오. 그런 다음, 지난 조사 이후 변경이 되었는지에 응답해 주십시오. 지난 조사 이후 변경된 사항이 있으면 변경 시점을 적고, '그만두실 당시의 내용' 란에 그만두실 당시의 내용을 적어 주십시오.

()님의	지난 조사당시 응답한 내용	지난 조사 이후 변경 여부	그만두실 당시의 내용
• 일자리 시작시기	(인포시트) _____년 _____월 _____일 (바른내용) _____년 _____월 _____일		
• 사업내용	(인포시트) (바른 내용) 1) 일하는 곳의 주 생산 품목이나 서비스: 2) 일하는 곳의 생산품의 원료:	(1) 바뀌지 않았다 (2) 바뀌었다	1) 일하는 곳의 주 생산품목이나 서비스: 2) 일하는 곳의 생산품의 원료:
• 주로 하는 일 (예 : 자동차정비, 잡화 판매, 경비, 제품검사 등)	(인포시트) (바른 내용) 1) 주로 하는 일 : 2) 사용 장비나 도구 : 3) 부서명 :	(1) 바뀌지 않았다 (2) 바뀌었다 → (_____년 _____월)	1) 주로 하는 일 : 2) 사용 장비나 도구 : 3) 부서명 :
• 종사상 지위 (상용직, 임시직, 일용직)	(인포시트) (바른 내용) (1) 상용직 (2) 임시직 (3) 일용직	(1) 바뀌지 않았다 (2) 바뀌었다 → (_____년 _____월)	(1) 상용직 (2) 임시직 (3) 일용직
• 근로시간 형태 (시간제, 전일제)	(인포시트) (바른 내용) (1) 시간제 (2) 전일제	(1) 바뀌지 않았다 (2) 바뀌었다 → (_____년 _____월)	(1) 시간제 (2) 전일제
• 직책/직위 (예 : 판매원, 인사과 대리 경비원 등)	(인포시트) (바른 내용)	(1) 바뀌지 않았다 (2) 바뀌었다 → (_____년 _____월)	
• 정규직/비정규직 여부	(인포시트) (바른 내용) (1) 정규직 (2) 비정규직	(1) 바뀌지 않았다 (2) 바뀌었다 → (_____년 _____월)	(1) 정규직 (2) 비정규직

《용어풀이》

• 시간제 근로

- ① 파트타임 · 아르바이트로 일하거나
- ② 같은 업무에 종사하는 사람들보다 적은 시간동안 일하거나
- ③ 임금이 시간 단위로 지급되는 경우

• 전일제 근로 : 시간제 근로가 아닌 일반적인 경우

《용어풀이》

• 상용직

- ① 근로계약기간이 1년 이상인 근로자이거나
- ② 정해진 계약 기간 없이 본인이 원하면 계속 일할 수 있는 경우

• 임시직

- ① 근로계약기간이 1개월 이상 1년 미만인 근로자이거나
- ② 근로계약기간이 없더라도 1년 이내에 이 일이 끝날 것이라고 생각되는 경우
(단, 한 직장에서 오래 일하였거나 앞으로도 계속 일할 것으로 예상된다 하더라도 근로계약기간이 1년 미만이면 임시직입니다)

• 일용직

- ① 근로계약기간이 1개월 미만인 근로자이거나
- ② 매일매일 고용되어 일당제 급여를 받고 일하거나
- ③ 일정한 장소 없이 돌아다니면서 일한 대가를 받는 경우

	현재	지난조사			
	직업력	변경여부	변경내용	시기(년)	시기(월)
• 사업내용	j640 j641 j642	-	-	-	-
• 주로 하는 일 (예 : 자동차정비, 잡화판매, 경비, 제품검사 등)	j650 j651 j652	-	-	-	-
• 종사상 지위 (상용직, 임시직, 일용직)	j150	j147	-	j148	j149
• 근로시간 형태 (시간제, 전일제)	j155	j152	-	j153	j154
• 직책/직위 (예 : 판매원, 인사과 대리 경비원 등)	j139	j136	-	j137	j138
• 정규직/비정규직 여부	j145	j142	-	j143	j144

1	2	3	4	5	6	7	8	9	10	11	12	13	14	15	16	17	18	19	20
21																			

응답차수

☞ j145 은 3차년도에는 질문되지 않았음.

j640	1	2	3	4	5	6	7	8	9	10	11	12	13	14	15	16	17	18	19	20
	21																			
j641	1	2	3	4	5	6	7	8	9	10	11	12	13	14	15	16	17	18	19	20
	21																			
j642	1	2	3	4	5	6	7	8	9	10	11	12	13	14	15	16	17	18	19	20
	21																			

업종:
한국표준산업분류 8차

업종:
한국표준산업분류 9차

업종:
한국표준산업분류 10차

j650	1	2	3	4	5	6	7	8	9	10	11	12	13	14	15	16	17	18	19	20	
	21																				

직종: 한국표준직업분류 5차

j651	1	2	3	4	5	6	7	8	9	10	11	12	13	14	15	16	17	18	19	20	
	21																				

직종: 한국표준직업분류 6차

j652	1	2	3	4	5	6	7	8	9	10	11	12	13	14	15	16	17	18	19	20	
	21																				

직종: 한국표준직업분류 7차

문 2 그만두실 당시 이 일자리(사업체)의 이름은 무엇이었습니까? 소속되어 있던 지점이나 공장의 이름까지 구체적으로 적어 주십시오.

*****	1	2	3	4	5	6	7	8	9	10	11	12	13	14	15	16	17	18	19	20	
	21																				

■ 일자리(사업체)의 이름 : _____

문 2-1 그만두실 당시 이 일자리는 어느 곳에 있었습니까?

*****	1	2	3	4	5	6	7	8	9	10	11	12	13	14	15	16	17	18	19	20	
	21																				

■ 일자리(사업체)의 위치 : _____ 특별시/광역시/도
_____ 구/시/군

문 3 그만두실 당시 이 일자리는 다음 중 어디에 속하였습니까?

j501	1	2	3	4	5	6	7	8	9	10	11	12	13	14	15	16	17	18	19	20	
	21																				

- (1) 민간회사 또는 개인사업체
- (2) 외국인회사
- (3) 정부 외 공공기관(정부투자·출자기관, 정부출연기관, 정부보조위탁기관, 자회사, 재출연기관 등)
- (4) (재단, 사단)법인단체
- (5) 정부기관(행정부·입법부·사법부 소속 공무원 및 군인 등)
- (6) 나는 특정한 회사나 사업체에 소속되어 있지 않다
- (7) 시민단체, 종교단체
- (8) 기타 _____

문 5.로 ←

노인일자리 사업의 경우 정부기관이 아닌 대행기관에서 진행하더라도, 임금 주는 곳을 기준으로 정부(구청)로 응답

문 4 그만두실 당시 이 일자리의 전체 종업원은 몇 명이었습니까?

문 4-1 본사, 지사, 지점, 공장, 현장 등을 모두 합해서 전체 종업원은 몇 명 이었습니까? (그룹사의 경우에는 해당 계열사만 응답해 주십시오)

j503

1	2	3	4	5	6	7	8	9	10	11	12	13	14	15	16	17	18	19	20
21																			

■ _____명 → 문 4-2.로 가십시오.

■ 잘 모르겠다

문 4-1-1 잘 모르겠다고 하셨는데 그러면, 다음의 보기 중 어디에 속합니까?

j504

1	2	3	4	5	6	7	8	9	10	11	12	13	14	15	16	17	18	19	20
21																			

- | | | |
|------------|--------------|---------------|
| (1) 1~4명 | (5) 50~69명 | (9) 500~999명 |
| (2) 5~9명 | (6) 70~99명 | (10) 1000명 이상 |
| (3) 10~29명 | (7) 100~299명 | (11) 잘 모르겠다 |
| (4) 30~49명 | (8) 300~499명 | |

문 4-2 그렇다면, _____님께서 실제로 근무하셨던 사업장의 종업원은 몇 명이었습니까?

1	2	3	4	5	6	7	8	9	10	11	12	13	14	15	16	17	18	19	20
21																			

■ _____명 → 문 5.로 가십시오.

■ 잘 모르겠다

문 4-2-1 잘 모르겠다고 하셨는데 그러면, 다음의 보기 중 어디에 속합니까?

1	2	3	4	5	6	7	8	9	10	11	12	13	14	15	16	17	18	19	20
21																			

- | | | |
|------------|--------------|---------------|
| (1) 1~4명 | (5) 50~69명 | (9) 500~999명 |
| (2) 5~9명 | (6) 70~99명 | (10) 1000명 이상 |
| (3) 10~29명 | (7) 100~299명 | (11) 잘 모르겠다 |
| (4) 30~49명 | (8) 300~499명 | |

소 1 주로 일하시는 장소는 어디입니까?

1	2	3	4	5	6	7	8	9	10	11
11	12	13	14	15	16	17	18	19	20	21

- (1) 회사, 가게
- (2) 자기 집(재택 근로)
- (3) 고객의 집이나 사업장(세일즈맨, 파출부 등)
- (4) 건설현장
- (5) 기타 _____

다음은 근로계약에 관한 질문입니다

계 1 일하기로 약속한 기간(근로계약기간) 혹은 일을 계속할 수 있는 기간이 정해져 있었습니까?

j156

1	2	3	4	5	6	7	8	9	10
11	12	13	14	15	16	17	18	19	20
21									

(1) 정해져 있었다

(2) 정해져 있지 않았다 → **계 1-3** 으로 가십시오.

(3) 모르겠다 → **계 2** 으로 가십시오.

계 1-1 정해져 있었다면, 일하기로 약속한 기간은 얼마나 되었습니까?

■ 근로계약기간 : _____년 _____월 _____일

j157

1	2	3	4	5	6	7	8	9	10
11	12	13	14	15	16	17	18	19	20
21									

_____년

j158

1	2	3	4	5	6	7	8	9	10
11	12	13	14	15	16	17	18	19	20
21									

_____개월

j159

1	2	3	4	5	6	7	8	9	10
11	12	13	14	15	16	17	18	19	20
21									

_____일

계 1-2 정해져 있었다면, 일하기로 약속한 기간 이후에도 _____님께서 원하신다면 계약을 갱신 또는 연장할 수 있었습니까?

1	2	3	4	5	6	7	8	9	10
11	12	13	14	15	16	17	18	19	20
21									

(1) 예

(2) 아니오

(3) 모르겠다

계 1-3 정해져 있지 않았다면, 특별한 일이 없는 한 계속 근로를 할 수 있었습니까?

1	2	3	4	5	6	7	8	9	10
11	12	13	14	15	16	17	18	19	20
21									

(1) 예

(2) 아니오

(3) 모르겠다

계 2 그 일자리에서 근로계약을 문서로 받으셨습니까?

1	2	3	4	5	6	7	8	9	10
11	12	13	14	15	16	17	18	19	20
21									

- (1) 받았다
- (2) 받지 않았다
- (3) 모르겠다

다음은 근로시간에 관한 질문입니다

문 5 그만두실 당시 이 일자리에서 규칙적으로 일하고 계셨습니까?

j201

1	2	3	4	5	6	7	8	9	10	11	12	13	14	15	16	17	18	19	20	
21																				

《해설》

- 일의 '많고 적음'과 상관없이 일자리(직장)에 정기적으로 출근하는 것은 규칙적입니다.
- 직장 또는 일거리 자체가 '있다 없다'하는 경우는 불규칙적입니다

- (1) 규칙적으로 일하였다
- (2) 불규칙적으로 일하지만 계절의 영향을 받지는 않았다
- (3) 불규칙적으로 일하고 계절에 따라 영향을 받았다

문 6 그만두실 당시 이 일자리에서 교대제로 일하고 계셨습니까?

j621

1	2	3	4	5	6	7	8	9	10	11	12	13	14	15	16	17	18	19	20	
21																				

- (1) 그렇다
- (2) 그렇지 않다 → 문 7.로 가십시오.

문 6-1 그만두실 당시 교대제의 형태는 무엇이었습니까? (주간 혹은 야간에
만 지속적으로 일하는 경우(예: 숙박업, 택시 등)에도 교대형태에 따라
응답해 주십시오)

j622

1	2	3	4	5	6	7	8	9	10	11	12	13	14	15	16	17	18	19	20	
21																				

- (1) 2조 2교대제
- (2) 3조 3교대제
- (3) 3조 2교대제
- (4) 4조 3교대제
- (5) 4조 2교대제
- (6) 기타 _____

문 6-2 그만두실 당시 근무시간은 다음 중 어느 주기로 변경되었습니까?

j623

1	2	3	4	5	6	7	8	9	10	11	12	13	14	15	16	17	18	19	20	
21																				

- (1) 1주단위
- (2) 2주단위
- (3) 3주단위
- (4) 4주 또는 월단위
- (5) 변경없음
- (6) 기타 _____

문 7 그만두실 당시 이 일자리는 정규근로시간이 정해져 있었습니까?

j202

1	2	3	4	5	6	7	8	9	10	11	12	13	14	15	16	17	18	19	20
21																			

(1) 예 → 문 8.로 가십시오.

(2) 아니오

문 7-1

그만두실 당시 이 일자리에서 _____님의 근로시간은 식사시간을 제외하고 일주일에 평균 몇 시간이었습니까? 그리고 일주일에 평균 몇 일이나 일하고 계셨습니까?

j203

1	2	3	4	5	6	7	8	9	10	11	12	13	14	15	16	17	18	19	20
21																			

시간

j204

1	2	3	4	5	6	7	8	9	10	11	12	13	14	15	16	17	18	19	20
21																			

일

- 일주일 평균 _____시간
 - 일주일 평균 _____일 일하였다
- 문 11.로 가십시오

문 8 그만두실 당시 정규근로시간은 식사시간을 제외하고 일주일에 몇 시간이었습니까? 또 일주일에 몇 일이나 일하셨습니다? (격주휴무제일 경우 일주일에 5.5일 일하였다고 적어주십시오.)

j205

1	2	3	4	5	6	7	8	9	10	11	12	13	14	15	16	17	18	19	20
21																			

시간

j206

1	2	3	4	5	6	7	8	9	10	11	12	13	14	15	16	17	18	19	20
21																			

일

- 일주일 _____시간
- 일주일 _____일 일하였다

문 9 그만두실 당시 정규근로시간 이외에 초과로 근로(일)하는 시간이 있었습니까?
(초과근로일수가 월 1일 미만이었을 경우에는 '(1) 없었다'에 응답하십시오)

j207

1	2	3	4	5	6	7	8	9	10	11	12	13	14	15	16	17	18	19	20	
21																				

(1) 없었다 → 문 11.로 가십시오.

(2) 있었다

문 9-1 그만두실 당시 이 일자리에서 _____님의 초과근로시간은 일주일 평균 몇 시간이었습니까? 그리고 일주일에 평균 몇 일이나 초과근로를 하셨습니까?

j804

1	2	3	4	5	6	7	8	9	10	11	12	13	14	15	16	17	18	19	20	
21																				

 일/월 구분

j208

1	2	3	4	5	6	7	8	9	10	11	12	13	14	15	16	17	18	19	20	
21																				

 시간

j209

1	2	3	4	5	6	7	8	9	10	11	12	13	14	15	16	17	18	19	20	
21																				

 일

■ 일주일 평균 _____시간 (또는 월평균 _____시간)

■ 일주일 평균 _____일 (또는 월평균 _____일)

☞ 1차 - 2차년도는 월평균으로 질문, 3차 - 7차년도까지는 일주일 평균 시간과 일을 질문하였음. 8차년도 이후 일주일 평균 혹은 월평균 중에 선택적으로 응답함.

문 10 그만두실 당시 _____님의 경우 잔업 등 초과근로시간에 대하여 초과근로수당이 지급되었습니까?

j210

1	2	3	4	5	6	7	8	9	10	11	12	13	14	15	16	17	18	19	20	
21																				

(1) 지급되지 않았다 → 문 11.로 가십시오.

(2) 지급되었다

문 10-1 그만두실 당시 초과근로수당은 어떻게 지급되었습니까?

j211

1	2	3	4	5	6	7	8	9	10	11	12	13	14	15	16	17	18	19	20	
21																				

(1) 초과근로시간에 따라 계산하여 지급하였다

(2) 초과근로시간과 상관없이 일정한 금액을 지급하였다

(3) 일정한 기준이 없었다

문 10-2 그만두실 당시 _____님께서 받은 초과근로수당은 월평균 얼마나 되었습니까?

j212

1	2	3	4	5	6	7	8	9	10	11	12	13	14	15	16	17	18	19	20	
21																				

■ 월평균 초과근로수당 _____만원

다음은 임금에 관한 질문입니다

문 11 그만두실 당시 이 일자리에서 _____님의 임금은 어떻게 지급되었습니까?

j301

1 2 3 4 5 6 7 8 9 10 11 12 13 14 15 16 17 18 19 20
21

- (1) 한 달에 한 번씩
- (2) 보름 또는 매 주마다
- (3) 매일 지급되었다
- (4) 정해진 기간 없이 수시로
- (5) 기타 _____

문 12 그만두실 당시 _____님의 임금은 어떤 산정방식에 따라 결정되었습니까? 가장 중요한 것 하나만 선택하십시오. 또 그만두실 당시 임금 수준은 어느 정도였습니까?
(도급제, 기타는 액수를 기입하지 않습니다)

《용어풀이》

• 도급제 : 일한 시간(기간)과 관계없이 일의 결과 또는 성과에 따라 임금을 지급하는 방식

임금 방식	해당 여부 표시 (○)	액 수
(1) 연 봉 계 약 제		
(2) 월 급		
(3) 주급제 / 격주제		주당 평균 _____ 원
(4) 일 당 제		일당 _____ 원
(5) 시 간 급 제		시간당 _____ 원
(6) 도 급 제		
(7) 기본급 없이 능력 · 실적에 따라 결정됨		월평균 _____ 만원
(8) 기타		

임금 방식	산정방식	액 수																																																
(1) 연 봉 계 약 제	<div>j302</div> <table><tr><td>1</td><td>2</td><td>3</td><td>4</td><td>5</td><td>6</td></tr><tr><td>7</td><td>8</td><td>9</td><td>10</td><td>11</td><td>12</td></tr><tr><td>13</td><td>14</td><td>15</td><td>16</td><td>17</td><td>18</td></tr><tr><td>19</td><td>20</td><td>21</td><td></td><td></td><td></td></tr></table>	1	2	3	4	5	6	7	8	9	10	11	12	13	14	15	16	17	18	19	20	21				<div>j303</div> <table><tr><td>1</td><td>2</td><td>3</td><td>4</td><td>5</td><td>6</td></tr><tr><td>7</td><td>8</td><td>9</td><td>10</td><td>11</td><td>12</td></tr><tr><td>13</td><td>14</td><td>15</td><td>16</td><td>17</td><td>18</td></tr><tr><td>19</td><td>20</td><td>21</td><td></td><td></td><td></td></tr></table>	1	2	3	4	5	6	7	8	9	10	11	12	13	14	15	16	17	18	19	20	21			
1		2	3	4	5	6																																												
7		8	9	10	11	12																																												
13		14	15	16	17	18																																												
19		20	21																																															
1		2	3	4	5	6																																												
7		8	9	10	11	12																																												
13		14	15	16	17	18																																												
19	20	21																																																
(2) 월 급	<div>j304</div> <table><tr><td>1</td><td>2</td><td>3</td><td>4</td><td>5</td><td>6</td></tr><tr><td>7</td><td>8</td><td>9</td><td>10</td><td>11</td><td>12</td></tr><tr><td>13</td><td>14</td><td>15</td><td>16</td><td>17</td><td>18</td></tr><tr><td>19</td><td>20</td><td>21</td><td></td><td></td><td></td></tr></table>	1	2	3	4	5	6	7	8	9	10	11	12	13	14	15	16	17	18	19	20	21																												
1	2	3	4	5	6																																													
7	8	9	10	11	12																																													
13	14	15	16	17	18																																													
19	20	21																																																
(3) 주급제 /격주제	<div>j305</div> <table><tr><td>1</td><td>2</td><td>3</td><td>4</td><td>5</td><td>6</td></tr><tr><td>7</td><td>8</td><td>9</td><td>10</td><td>11</td><td>12</td></tr><tr><td>13</td><td>14</td><td>15</td><td>16</td><td>17</td><td>18</td></tr><tr><td>19</td><td>20</td><td>21</td><td></td><td></td><td></td></tr></table>	1	2	3	4	5	6	7	8	9	10	11	12	13	14	15	16	17	18	19	20	21																												
1	2	3	4	5	6																																													
7	8	9	10	11	12																																													
13	14	15	16	17	18																																													
19	20	21																																																
(4) 일 당 제	<div>j306</div> <table><tr><td>1</td><td>2</td><td>3</td><td>4</td><td>5</td><td>6</td></tr><tr><td>7</td><td>8</td><td>9</td><td>10</td><td>11</td><td>12</td></tr><tr><td>13</td><td>14</td><td>15</td><td>16</td><td>17</td><td>18</td></tr><tr><td>19</td><td>20</td><td>21</td><td></td><td></td><td></td></tr></table>	1	2	3	4	5	6	7	8	9	10	11	12	13	14	15	16	17	18	19	20	21																												
1	2	3	4	5	6																																													
7	8	9	10	11	12																																													
13	14	15	16	17	18																																													
19	20	21																																																
(5) 시 간 급 제	<div>j307</div> <table><tr><td>1</td><td>2</td><td>3</td><td>4</td><td>5</td><td>6</td></tr><tr><td>7</td><td>8</td><td>9</td><td>10</td><td>11</td><td>12</td></tr><tr><td>13</td><td>14</td><td>15</td><td>16</td><td>17</td><td>18</td></tr><tr><td>19</td><td>20</td><td>21</td><td></td><td></td><td></td></tr></table>	1	2	3	4	5	6	7	8	9	10	11	12	13	14	15	16	17	18	19	20	21																												
1	2	3	4	5	6																																													
7	8	9	10	11	12																																													
13	14	15	16	17	18																																													
19	20	21																																																
(6) 도 급 제	-																																																	
(7) 기본급 없이 능력·실적에 따라 결정됨	<div>j309</div> <table><tr><td>1</td><td>2</td><td>3</td><td>4</td><td>5</td><td>6</td></tr><tr><td>7</td><td>8</td><td>9</td><td>10</td><td>11</td><td>12</td></tr><tr><td>13</td><td>14</td><td>15</td><td>16</td><td>17</td><td>18</td></tr><tr><td>19</td><td>20</td><td>21</td><td></td><td></td><td></td></tr></table>	1	2	3	4	5	6	7	8	9	10	11	12	13	14	15	16	17	18	19	20	21																												
1	2	3	4	5	6																																													
7	8	9	10	11	12																																													
13	14	15	16	17	18																																													
19	20	21																																																
(8) 기타	<div>j310</div> <table><tr><td>1</td><td>2</td><td>3</td><td>4</td><td>5</td><td>6</td></tr><tr><td>7</td><td>8</td><td>9</td><td>10</td><td>11</td><td>12</td></tr><tr><td>13</td><td>14</td><td>15</td><td>16</td><td>17</td><td>18</td></tr><tr><td>19</td><td>20</td><td>21</td><td></td><td></td><td></td></tr></table>	1	2	3	4	5	6	7	8	9	10	11	12	13	14	15	16	17	18	19	20	21																												
1	2	3	4	5	6																																													
7	8	9	10	11	12																																													
13	14	15	16	17	18																																													
19	20	21																																																

문 13 그만두실 당시 이 일자리에서는 임금을 결정할 때 성과급제도를 사용하고 있었습니까?

(_____님은 해당하지 않아도 직장에서 성과급제를 채택하고 있었던 경우는 ‘(1) 그렇다’에 해당합니다)

j311

1	2	3	4	5	6	7	8	9	10	11	12	13	14	15	16	17	18	19	20	
21																				

- (1) 그렇다
 (2) 아니다
 (3) 모른다

문13-1 그렇다면, 그만두실 당시 _____님께 적용되던 성과급제는 어떤 것이었습니까? (해당하는 번호에 모두 표시(○)하십시오.)

j312

1	2	3	4	5	6	7	8	9	10	11	12	13	14	15	16	17	18	19	20	
21																				

j313

1	2	3	4	5	6	7	8	9	10	11	12	13	14	15	16	17	18	19	20
21																			

j314

1	2	3	4	5	6	7	8	9	10	11	12	13	14	15	16	17	18	19	20
21																			

《용어풀이 및 해설》

- 개인 성과급제 : 근로자 개인의 실적에 따라 임금이 달라지는 제도
- 집단 성과급제 : 팀 또는 부서의 실적에 따라 임금이 달라지는 제도
- 회사 성과급제 : 회사 전체의 실적에 따라 임금이 달라지는 제도

- (1) 개인 성과급제
(3) 회사 성과급제

(2) 집단 성과급제(팀, 부서)
(4) 해당되지 않는다

문 14 그만두실 당시 이 일자리에서 _____님의 임금은 얼마나 되었습니까?

j315

1	2	3	4	5	6	7	8	9	10	11	12	13	14	15	16	17	18	19	20
21																			

임금받는지 여부

j316

1	2	3	4	5	6	7	8	9	10	11	12	13	14	15	16	17	18	19	20
21																			

세금공제후 월평균 임금

j730

1	2	3	4	5	6	7	8	9	10	11	12	13	14	15	16	17	18	19	20
21																			

공제되는 세금

- (1) ▪ 월평균 _____만원(세금공제 후)
 ▪ 매월 공제하는 세금 _____만원
 (국민연금, 의료보험료, 고용보험료를 제외한 세금)
- (2) 임금을 받지 않고 일하였다

《해 설》

- 세금공제후 월평균 임금은 세금과 국민연금, 건강보험, 고용보험, 산재보험 등 공적 보험요금을 제외한 금액이며, 노조회비와 사내동호회비 등 기타 공제 금액은 포함됩니다.

문 15 _____님께서는 이 일자리를 통해서 다음의 사회보험에 가입되어 있었습니까?

(1) 국민연금	(1) 가입되어 있었다 (2) 가입되어 있지 않았다 (3) 잘 모르겠다
(2) 특수직역연금 (공무원, 군인, 교원만 해당)	(1) 가입되어 있었다 (2) 가입되어 있지 않았다 (3) 잘 모르겠다
(3) 국민건강보험	(1) 가입되어 있었다 (2) 가입되어 있지 않았다 (3) 잘 모르겠다
(4) 고용보험	(1) 가입되어 있었다 (2) 가입되어 있지 않았다 (3) 잘 모르겠다
(5) 산재보험	(1) 가입되어 있었다 (2) 가입되어 있지 않았다 (3) 잘 모르겠다

《해설》

- (2) 특수직역연금을 받는 사람은 (4) 고용보험과 (5) 산재보험 적용제외자이므로, 문(4)와 문(5)에 응답하지 않았습니다.

(1) 국민연금	<div>j401</div> <div>1 2 3 4 5 6 7 8 9 10 11 12 13 14 15 16 17 18 19 20</div> <div>21</div>
(2) 특수직역연금 (공무원, 군인, 교원만 해당)	<div>j402</div> <div>1 2 3 4 5 6 7 8 9 10 11 12 13 14 15 16 17 18 19 20</div> <div>21</div>
(3) 국민건강보험	<div>j403</div> <div>1 2 3 4 5 6 7 8 9 10 11 12 13 14 15 16 17 18 19 20</div> <div>21</div>
(4) 고용보험	<div>j404</div> <div>1 2 3 4 5 6 7 8 9 10 11 12 13 14 15 16 17 18 19 20</div> <div>21</div>
(5) 산재보험	<div>j405</div> <div>1 2 3 4 5 6 7 8 9 10 11 12 13 14 15 16 17 18 19 20</div> <div>21</div>

문 16 _____님의 그만두실 당시의 일자리는 정부 일자리 대책에 해당합니까? (희망근로, 청년인턴, 사회적 일자리, 자활 근로 등. 단, 채용장려금은 제외됩니다.)

p0730** **j1301**

1 2 3 4 5 6 7 8 9 10 11 12 13 14 15 16 17 18 19 20

21

- (1) 해당됨. → **문16-1.로 가십시오.**
- (2) 해당되지 않음. → **문17.로 가십시오.**

문16-1 _____님의 일자리는 다음의 정부 일자리 대책 중 어디에 해당합니까?

p0731** **j1302**

1 2 3 4 5 6 7 8 9 10 11 12 13 14 15 16 17 18 19 20

21

- (1) 희망근로, 공공근로, 지역공동체일자리, 숲가꾸기 등
- (2) 청년인턴(행정인턴, 공공부문인턴, 중소기업인턴)
- (3) 사회서비스 일자리(사회적 일자리, 사회서비스 바우처, 방과후 돌봄서비스, 노인돌봄서비스 등)
- (4) 자활근로
- (5) 기타 정부 일자리 대책(_____)
- (6) 노인일자리

다음은 노동조합에 관한 질문입니다

문 17 그만두실 당시 이 일자리에는 노동조합이 있었습니까?

j507

1	2	3	4	5	6	7	8	9	10	11	12	13	14	15	16	17	18	19	20
21																			

- (1) 있었다 → 문 18.로 가십시오
 (2) 없었다 → 문 8차년도 이전은 **조 1** 로,
 9차년도이후는 문 18.로.
 (3) 모른다 → 문 8차년도 이전은 **조 1** 로,
 9차년도이후는 문 18.로.

조 1 만약 노조가 있다면 가입하실 의사가 있었습니까?

j508

1	2	3	4	5	6	7	8	9	10
11	12	13	14	15	16	17	18	19	20
21									

- (1) 있었다 ☐
 (2) 없었다 ☐
 (3) 모른다 ☐ → 다른 설문지로 가십시오.

- ☞ 3차-8차년도의 경우 노동조합이 있는 경우에만, 노조가입여부를 질문하고, **문 17**에 (2)와 (3)에 응답한 경우, 즉 노동조합이 없었거나 모르는 경우에만 노조 가입의사를 질문함.
 ☞ 9차 이후로는 노조 유무와 상관없이 가입여부를 질문함.

문 18 _____님께서 **그만두실 당시** 노동조합에 가입하고 계셨습니까?

- ☞ 1차-8차년도의 경우에는 **문 17**에서 '(1)있었다'고 응답한 경우에만 질문함.

j509

1	2	3	4	5	6	7	8	9	10	11	12	13	14	15	16	17	18	19	20
21																			

(1) 가입하고 있었다

(2) 가입하고 있지 않았다

문18-1 노동조합에 가입하셨다면 의무적으로 가입하신 것입니까?

j510

1	2	3	4	5	6	7
8	9	10	11	12	13	14
15	16	17	18	19	20	21

- (1) 예
 (2) 아니오

문 18-2 노동조합에 가입하지 않으셨던 이유는 무엇입니까?

j511

1	2	3	4	5	6	7
8	9	10	11	12	13	14
15	16	17	18	19	20	21

- (1) 가입 자격이 없어서
 (2) 노조활동이 불만족스러워서
 (3) 가족, 친지, 동료 등 주위의 만류로
 (4) 사용자측의 만류로(회사 측의 간섭으로)
 (5) 필요성을 못 느껴서
 (6) 노동조합이 없어서
 (7) 기타 _____

다음은 그만두실 당시의 상황에 관한 질문입니다

문 19 이 일자리는 언제 그만 두었습니까?

■ _____년 _____월 _____일

j004

1	2	3	4	5	6	7	8	9	10	11	12	13	14	15	16	17	18	19	20
21																			

 _____년

j005

1	2	3	4	5	6	7	8	9	10	11	12	13	14	15	16	17	18	19	20
21																			

 _____월

j006

1	2	3	4	5	6	7	8	9	10	11	12	13	14	15	16	17	18	19	20
21																			

 _____일

문 20 이 일자리는 어떻게 그만두게 되었습니까?

j601

1	2	3	4	5	6	7	8	9	10	11	12	13	14	15	16	17	18	19	20
21																			

- (1) 계속 다니고 싶었으나 직장에서 요구해서, 혹은 어쩔 수 없이 그만두게 되었다
- (2) 스스로 원해서 그만두었다

문 20-1 구체적인 사유는 다음 중 무엇이었습니까?

j602

1	2	3	4	5	6	7	8	9	10	11	12	13	14	15	16	17	18	19	20
21																			

- (1) 직장의 파산, 폐업, 휴업 등으로 인해
- (2) 정리해고로 인해
- (3) 권고사직
- (4) 명예퇴직
- (5) 정년퇴직
- (6) 계약기간 끝나서
- (7) 소득 또는 보수가 적어서
- (8) 일거리가 없거나 적어서
- (9) 일이 임시적이거나 장래성이 없어서
- (10) 적성, 지식, 기능 등이 맞지 않아서
- (11) 근로시간 또는 근로환경이 나빠서
- (12) 자기(가족)사업을 하려고
- (13) 결혼, 가족간병 등 가사문제로
- (14) 건강, 고령 등의 이유로
- (15) 회사 내 인간관계 때문에
- (16) 회사가 이사하여서(전근·발령을 받아서)
- (17) 우리 집이 이사하여서
- (18) 학업 때문에
- (19) 군입대 때문에

(20) 좀 더 좋은 일자리가 있어서

(21) 출산, 육아를 위해

(22) 기타 _____

☞ 5차년도 이전은 (13) 결혼, 출산, 육아 등 가사문제로 임.

☞ 5차-10차년도 출산, 육아는 기타에 포함.

문 21 이 일자리를 그만 두었을 때, 법정(혹은 취업규칙이나 단체협약상의) 퇴직금을 받았거나 받게 되어있었습니까?

j604

1	2	3	4	5	6	7	8	9	10	11	12	13	14	15	16	17	18	19	20	
21																				

(1) 받았거나 받기로 되어 있었다

(2) 해당되지 않았다(근속기간 1년 미만 등)

→ 문 22.로 가십시오.

문 21-1 받기로 되어 있는 퇴직금은 얼마였습니까?

j605

1	2	3	4	5	6	7	8	9	10	11	12	13	14	15	16	17	18	19	20	
21																				

■ 받기로 되어있는 퇴직금 : _____만원

문 21-2 실제로 받은 퇴직금은 얼마였습니까?

j606

1	2	3	4	5	6	7	8	9	10	11	12	13	14	15	16	17	18	19	20	
21																				

■ 실제로 받은 퇴직금 : _____만원

문 22 이 일자리를 그만 두었을 때, 법정 퇴직금 말고 다른 퇴직수당 (예: 명예(조기)퇴직수당, 퇴직위로금이나 보상금 등)을 받았습니까?

j607

1	2	3	4	5	6	7	8	9	10	11	12	13	14	15	16	17	18	19	20	
21																				

퇴직수당 수령여부

j608

1	2	3	4	5	6	7	8	9	10	11	12	13	14	15	16	17	18	19	20	
21																				

퇴직수당 금액

(1) 받았다 : 퇴직수당 _____만원

(2) 받지 못했다

문 23 이 일자리를 그만둔 이후 실업급여를 신청하였습니까?

j611

1	2	3	4	5	6	7	8	9	10	11	12	13	14	15	16	17	18	19	20	
21																				

(1) 신청했다

(2) 신청하지 않았다 → 문 23-5.로 가십시오.

문 23-1 신청하셨다면 실제로 실업급여를 받았습니까?

j612

1	2	3	4	5	6	7	8	9	10	11	12	13	14	15	16	17	18	19	20	
21																				

- (1) 받았다 → 문 23-2.로 가십시오.
 (2) 받지 않았다 → 문 23-4.로 가십시오.

문23-2 그렇다면 실업(구직)급여 일액은 얼마였습니까?(실업(구직)급여 일액은 43,416원을 초과할 수 없습니다.)

j613

1	2	3	4	5	6	7	8	9	10	11	12	13	14	15	16	17	18	19	20	
21																				

■ 실업(구직)급여 일액 _____ 만 _____ 천원

《해설》

- 상한액 : 이직일이 2018년 1월 이후는 1일 60,000원(2017년 4월 이후는 50,000원 / 2017년 1월~3월은 46,584원 / 2016년은 43,416원 / 2015년은 43,000원)
- 하한액 : 퇴직 당시 최저임금법상 시간급 최저임금의 90% X 1일 소정근로시간 (8시간)

* 최저임금법상의 시간급 최저임금은 매년 바뀌므로 구직급여 하한액 역시 매년 바뀝니다.
 (2018년 1월 이후는 1일 하한액 54,216원 / 2017년 4월 이후는 하한액 46,584원 / 2017년 1월~3월은 상·하한액 동일 46,584원 / 2016년은 상·하한액 동일 43,416원)

문23-3 받은 기간은 어느 정도나 됩니까? (실업(구직)급여는 연령과 고용보험료를 낸 기간에 따라 아래의 표에 제시된 기간을 초과하여 받을 수 없습니다.)

j614

1	2	3	4	5	6	7	8	9	10	11	12	13	14	15	16	17	18	19	20	
21																				

구분		고용보험료 납부 기간				
		6월-1년 미만	1년-3년 미만	3년-5년 미만	5년-10년 미만	10년 이상
연령	30세 미만	90 일	90 일	120 일	150 일	180 일
	30세 이상 50세 미만	90 일	120 일	150 일	180 일	210 일
	50세 이상, 장애인	90 일	150 일	180 일	210 일	240 일

■ _____ 일 → 다음 설문지로 이동하십시오.

문23-4 신청은 하였지만 실업급여를 받지 않았다면 그 구체적인 이유는 다음 중 무엇이었습니까?

j615

1	2	3	4	5	6	7	8	9	10	11	12	13	14	15	16	17	18	19	20	
21																				

- (1) 자격요건이 안되어서
- (2) 신청한 후 곧 재취직이 되어서
- (3) 자영업을 하게 되어서
- (4) 구직활동을 할 생각이 없어서
- (5) 실업급여를 받기 위해서 지방사무소에 가는 것이 귀찮아서
- (6) 아직 신청 중이어서
- (7) 기타 _____ → 다음 설문지로 이동하십시오.

문23-5 신청하지 않았다면 그 구체적인 이유는 다음 중 무엇이었습니까?

j616

1	2	3	4	5	6	7	8	9	10	11	12	13	14	15	16	17	18	19	20
21																			

- (1) 다른 직장으로 곧 재취업이 되어서
 - (2) 자격요건(피보험 기간 등)이 안되어서
 - (3) 있는지 알지 못해서
 - (4) 있는지는 알았지만 어떻게 신청하는지 잘 몰라서
 - (5) 어떻게 신청하는지는 알았지만 절차가 복잡하고 까다로워서
 - (6) 실업급여 액수가 너무 적어서 별 도움이 안되므로
 - (7) 신청한다는 것이 구차하게 생각돼서
 - (8) 은퇴 등 구직활동을 할 생각이 없어서
 - (9) 창업 또는 재취업이 될 것 같아서
 - (10) 기타 _____
- ☞ 5차 - 10차년도 '창업 또는 재취업이 될 것 같아서'는 기타에 포함.

설문에 응해주셔서 감사합니다. 다음 설문으로 가십시오.



이름	
일자리 번호	가

☞ 다음은 지난 조사 당시(____년 ____월 ____일)에 일하였고 현재도 계속 하시는 일자리(____)에 대한 질문입니다. 지금부터는 위에 적힌 일자지만 생각하시면서 응답하여 주십시오.

※ 지난 조사시점 이후 계속 진행중인 일자리 <유형 3>의 경우 **p**0301**부터 **p**0314**까지는 지난 조사당시의 응답을 확인하는 문항임. 변경사항이 없을 경우, 지난 조사당시의 응답이 그대로 기재되고, 변경사항이 있을 경우 변경된 사항이 입력됨.

※ 이 일자리(직장, 사업체)는 언제부터 시작하였습니까?

p**0301	j001	<table border="1"> <tr><td>1</td><td>2</td><td>3</td><td>4</td><td>5</td><td>6</td><td>7</td><td>8</td><td>9</td><td>10</td><td>11</td><td>12</td><td>13</td><td>14</td><td>15</td><td>16</td><td>17</td><td>18</td><td>19</td><td>20</td></tr> <tr><td>21</td><td colspan="19"></td></tr> </table>	1	2	3	4	5	6	7	8	9	10	11	12	13	14	15	16	17	18	19	20	21																				_____년
1	2	3	4	5	6	7	8	9	10	11	12	13	14	15	16	17	18	19	20																								
21																																											
p**0302	j002	<table border="1"> <tr><td>1</td><td>2</td><td>3</td><td>4</td><td>5</td><td>6</td><td>7</td><td>8</td><td>9</td><td>10</td><td>11</td><td>12</td><td>13</td><td>14</td><td>15</td><td>16</td><td>17</td><td>18</td><td>19</td><td>20</td></tr> <tr><td>21</td><td colspan="19"></td></tr> </table>	1	2	3	4	5	6	7	8	9	10	11	12	13	14	15	16	17	18	19	20	21																				_____월
1	2	3	4	5	6	7	8	9	10	11	12	13	14	15	16	17	18	19	20																								
21																																											
p**0303	j003	<table border="1"> <tr><td>1</td><td>2</td><td>3</td><td>4</td><td>5</td><td>6</td><td>7</td><td>8</td><td>9</td><td>10</td><td>11</td><td>12</td><td>13</td><td>14</td><td>15</td><td>16</td><td>17</td><td>18</td><td>19</td><td>20</td></tr> <tr><td>21</td><td colspan="19"></td></tr> </table>	1	2	3	4	5	6	7	8	9	10	11	12	13	14	15	16	17	18	19	20	21																				_____일
1	2	3	4	5	6	7	8	9	10	11	12	13	14	15	16	17	18	19	20																								
21																																											

문 1 (지난 조사 당시 _____님의 일자리)에 대해서 응답해 주신 내용은 아래와 같습니다.
 지난 조사 당시 내용 중 잘못된 부분이 있으면, 아래 빈 칸에 지난 조사 당시의 바른 내용을 적어 주십시오. 그런 다음, **지난 조사 이후 변경이 되었는지에** 응답해 주십시오. 지난 조사 이후 변경된 사항이 있으면 변경 시점을 적고, '현재의 내용'란에 현재의 내용을 적어 주십시오.

()님의	지난 조사당시 응답한 내용 (인포시트 그대로 적을 것)	지난 조사 이후 변경 여부	현재의 내용
• 일자리 시작시기	(인포시트) ____년 ____월 ____일 (바른내용) ____년 ____월 ____일		
• 농림업 종사 (예 : 논밭 경작, 가축 사육, 육림/벌목/양묘, 임 산물재배 및 채취)	(1) 그렇다 (2) 아니다		
• 주로 하는 일 (예 : 자동차정비, 잡화 판매, 경비, 제품검사 등)	(인포시트) (바른 내용) 1) 주로 하는 일 : 2) 사용 장비나 도구 : 3) 부서명 :	(1) 바뀌지 않았다 (2) 바뀌었다 → (____년 ____월)	1) 주로 하는 일 : 2) 사용 장비나 도구 : 3) 부서명 :
• 종사상 지위 (고용주, 자영업자, 무급가 족 종사자)	(인포시트) (바른 내용) (1) 고용주/자영업자 (2) 무급가족종사자	(1) 바뀌지 않았다 (2) 바뀌었다 → (____년 ____월)	(1) 고용주/자영업자 (2) 무급가족종사자

〈용어풀이〉

- **고용주 / 자영업자** : 자기 사업을 하는 경우(예: 개인 사업, 프리랜서, 가게, 식당(오야지), 농림수산업, 행상, 노점상)
- **무급가족종사자** : 일주일에 18시간 이상씩 가족(친척)의 일을 돈을 받지 않고 돕는 경우
- **농림업 종사** : 농림업에 종사를 하고 있다면 (1) 그렇다에 응답해 주시고, 농림업에 종사를 하고 있지 않다면 (2) 아니다에 응답해 주십시오.

	현재		지난조사			
	개인용	직업력	변경여부	변경내용	시기(년)	시기(월)
• 사업내용	p**0340 p**0341 p**0342	j640 j641 j642	-	-	-	-
• 농림업종사 (예 : 논밭 경작, 가축 사육, 육림/벌목/양묘, 임산물재배 및 채취)	p**3401	-	-	-	-	-
• 주로 하는 일 (예 : 자동차정비, 잡화 판매, 경비, 제품검사 등)	p**0350 p**0351 p**0352	j650 j651 j652	-	-	-	-
• 종사상 지위 (고용주/자영업자, 무급가족종사자)	p**0314	j150	j147	-	j148	j149

1	2	3	4	5	6	7	8	9	10	11	12	13	14	15	16	17	18	19	20
21																			

현재일자리 변수의 응답차수

1	2	3	4	5	6	7	8	9	10	11	12	13	14	15	16	17	18	19	20
21																			

지난조사일자리 변수의 응답차수

p**3401	1	2	3	4	5	6	7	8	9	10	11	12	13	14	15	16	17	18	19	20
	21																			

농림업종사 응답차수

p**0340	j640	1	2	3	4	5	6	7	8	9	10	11	12	13	14	15	16	17	18	19	20
		21																			

업종:
한국표준산업분류 8차

p**0341	j641	1	2	3	4	5	6	7	8	9	10	11	12	13	14	15	16	17	18	19	20
		21																			

업종:
한국표준산업분류 9차

p**0342	j642	1	2	3	4	5	6	7	8	9	10	11	12	13	14	15	16	17	18	19	20
		21																			

업종:
한국표준산업분류 10차

p**0350	j650	1	2	3	4	5	6	7	8	9	10	11	12	13	14	15	16	17	18	19	20
		21																			

직종:
한국표준직업분류 5차

p**0351	j651	1	2	3	4	5	6	7	8	9	10	11	12	13	14	15	16	17	18	19	20
		21																			

직종:
한국표준직업분류 6차

p**0352	j652	1	2	3	4	5	6	7	8	9	10	11	12	13	14	15	16	17	18	19	20
		21																			

직종:
한국표준직업분류 7차

문 2 현재 이 일자리(사업체)의 이름은 무엇입니까?

*****	1	2	3	4	5	6	7	8	9	10	11	12	13	14	15	16	17	18	19	20
	21																			

■ 일자리(사업체)의 이름 : _____

문 2-1 현재 이 일자리(사업체)는 어디에 있습니까?

p**0311	1	2	3	4	5	6	7	8	9	10	11	12	13	14	15	16	17	18	19	20
	21																			

■ 일자리(사업체) 위치 : _____특별시/광역시/도
_____구/시/군

이 1 지난 조사 이후 일자리(사업체)의 위치를 옮기신 적이 있습니까?

p**3001	1	2	3	4	5	6	7	8	9	10
	11	12	13	14	15	16	17	18	19	20
	21									

(1) 옮긴 적이 없다 → 문 3로 가십시오.

(2) 옮긴 적이 있다

이 1-1 위치를 옮기신 적이 있다고 하셨는데 모두 몇 번이나 옮기셨습니까?

p**3002

1	2	3	4	5	6	7	8	9	10
11	12	13	14	15	16	17	18	19	20
21									

____번

이 1-2 언제 현재의 일자리(사업체) 위치로 옮기셨습니까? 또한 어디에서 어디로 옮기셨습니까? (지역명은 시, 도 단위까지 써주십시오.)

p**3003

1	2	3	4	5	6	7	8	9	10
11	12	13	14	15	16	17	18	19	20
21									

____년

p**3004

1	2	3	4	5	6	7	8	9	10
11	12	13	14	15	16	17	18	19	20
21									

____월

p**3005

1	2	3	4	5	6	7	8	9	10
11	12	13	14	15	16	17	18	19	20
21									

____에서

p**3008

1	2	3	4	5	6	7	8	9	10
11	12	13	14	15	16	17	18	19	20
21									

____로

- 이사 시기 : ____년 ____월
- 이사 장소 : ____특별시/광역시/도에서
____특별시/광역시/도로 옮김

소 1 주로 일하시는 곳은 어디입니까?

p**0408

1	2	3	4	5	6	7	8	9	10
11	12	13	14	15	16	17	18	19	20
21									

- (1) 회사, 가게
- (2) 자기 집(재택근로)
- (3) 건설현장
- (4) 자신의 점포 없이 고객의 집이나 사업장(세일즈맨, 파출부 등)
- (5) 기타 _____

문 3 현재 이 일자리(사업체)의 주된 장소는 어디입니까?

p**0318

j1101

1	2	3	4	5	6	7	8	9	10	11	12	13	14	15	16	17	18	19	20
21																			

- (1) 나의/나의 가족의 사업장(건물 및 땅)
- (2) 나의 집(나의 집에서 과외 지도 등)
- (3) 남의 집(방문 과외 등)
- (4) 거리(노점 등)

- (5) 야외 작업현장
- (6) 운송수단(자동차, 트럭, 고깃배 등)
- (7) 기타()

문 4 현재 이 일자리(사업체)의 조직형태는 무엇입니까?

p**0319 j1102

1	2	3	4	5	6	7	8	9	10	11	12	13	14	15	16	17	18	19	20
21																			

- (1) 사업자 등록이 있는 개인 사업체
- (2) 사업자 등록이 없는 개인 사업체

문 5 이 일자리에 고용된 종업원이 몇 명입니까? (본인 제외)

(임금·봉급을 받는 가족 또는 친지도 고용된 종업원에 포함됩니다. 그러나 임금을 받지 않고 일하는 가족·친지, 농번기나 바쁠 때 일시적으로 고용하는 사람들은 제외됩니다)

p**0409 j502

1	2	3	4	5	6	7	8	9	10	11	12	13	14	15	16	17	18	19	20
21																			

종업원 유무

p**0402 j503

1	2	3	4	5	6	7	8	9	10	11	12	13	14	15	16	17	18	19	20
21																			

_____명

※ 종업원이 없을 경우 0명으로 응답.

- 고용된 종업원의 수 : (1) _____명 → 문6으로 가십시오
 (2) 없다 → 문6으로 가십시오
 (3) 잘 모르겠다

↓
문 5-1 잘 모르겠다고 하셨는데 그러면, 다음의 보기 중 어디에 가장 가깝습니까?

p**0403 j504

1	2	3	4	5	6	7	8	9	10	11	12	13	14	15	16	17	18	19	20
21																			

- (1) 1~4명
- (2) 5~9명
- (3) 10~29명
- (4) 30~49명
- (5) 50~69명
- (6) 70~99명
- (7) 100~299명
- (8) 300~499명
- (9) 500~999명
- (10) 1000명 이상
- (11) 잘 모르겠다

문 6 이 일자리에 임금을 받지 않고 함께 일하는 가족 또는 친지가 _____님을 포함하여 모두 몇 명입니까?

p**0407 j505

1	2	3	4	5	6	7	8	9	10	11	12	13	14	15	16	17	18	19	20
21																			

■ _____명

문 7 이 일자리에서 규칙적으로 일하고 계십니까?

p**1002

j201

1	2	3	4	5	6	7	8	9	10	11	12	13	14	15	16	17	18	19	20
21																			

《해설》

- 일거리의 '많고 적음'과 상관없이 사업(일)을 지속적으로 하는 것은 규칙적입니다.
- 사업 또는 일 자체를 '하다 안하다'하는 경우는 불규칙적입니다.

- (1) 규칙적으로 일한다
- (2) 불규칙적으로 일하지만 계절의 영향을 받지 않는다
- (3) 불규칙적으로 일하고 계절에 따라 영향을 받는다

문 8 이 일자리에서 일주일에 몇 시간이나 일하십니까? 또 일주일에 보통 몇 일이나 일하십니까?

p**1031

j213

1	2	3	4	5	6	7	8	9	10	11	12	13	14	15	16	17	18	19	20
21																			

일주일 _____ 시간

p**1032

j214

1	2	3	4	5	6	7	8	9	10	11	12	13	14	15	16	17	18	19	20
21																			

일주일평균 _____ 일

- 일주일 평균 _____ 시간
- 일주일 평균 _____ 일 일한다

근 1 현재 주로 하시는 일을 한달 평균 며칠이나 하십니까? (공휴일은 제외되며, 하루에 한 시간이라도 일하였으면 일(근무)한 날로 계산됩니다)

p**1032

j214

1	2	3	4	5	6	7	8	9	10
11	12	13	14	15	16	17	18	19	20
21									

※ 1차-2차년도는 한달평균(일)/4.3으로 계산하여 주당평균으로 제공됨.

- 한달 평균 _____ 일

다음은 고용주/자영업자의 경우만 응답해 주십시오.
(무급가족종사자는 문15.로 가십시오)

문 9 현재 이 일자리의 연간 매출액은 어느 정도입니까? 농림수산업은 판매하여 얻은 수입 (비용 포함)을 적어 주십시오.

p**1662

j322

1	2	3	4	5	6	7	8	9	10	11	12	13	14	15	16	17	18	19	20
21																			

■ 연간 매출액 _____만원

범 1 잘 모르겠다고 하셨는데 그러면, 다음의 보기 중 어디에 가장 가깝습니까?

p**1663

j323

1	2	3	4	5	6	7	8	9	10
11	12	13	14	15	16	17	18	19	20
21									

- | | |
|-----------------------|----------------------|
| (1) 1,000만원 미만 | (8) 5억~10억원 미만 |
| (2) 1,000만~3,000만원 미만 | (9) 10억~30억원 미만 |
| (3) 3,000만~5,000만원 미만 | (10) 30억~100억원 미만 |
| (4) 5,000만~8,000만원 미만 | (11) 100억~500억원 미만 |
| (5) 8,000만~1억원 미만 | (12) 500억~1,000억원 미만 |
| (6) 1억~3억원 미만 | (13) 1,000억원 이상 |
| (7) 3억~5억원 미만 | (14) 잘 모르겠다 |

비 1 현재 이 일자리의 연간 임대료는 어느 정도입니까?

■ 연간 임대료 _____만원

p**1691

j2101

1	2	3	4	5	6	7	8	9	10	11	12	13	14	15	16	17	18	19	20
21																			

비 2 현재 이 일자리의 연간 인건비는 어느 정도입니까? 본인의 몫을 제외하고 말씀해 주십시오.

■ 연간 인건비 _____만원

p**1692

j2102

1	2	3	4	5	6	7	8	9	10	11	12	13	14	15	16	17	18	19	20
21																			

비 3 현재 이 일자리를 시작할 당시와 비교하여 부동산비용(구입비 또는 임대보증금)의 변화가 있었습니까?

- (1) 예. → 비 3-1.로 가십시오.
 (2) 아니오. → 문 10.으로 가십시오.

p1693** **j2103**

1	2	3	4	5	6	7	8	9	10	11	12	13	14	15	16	17	18	19	20
21																			

비 3-1 현재 이 일자리의 연간 부동산비용(구입비 또는 임대보증금)은 얼마입니까? 총액으로 말씀해 주십시오.

■ 연간 부동산비용 _____만원

p1694** **j2104**

1	2	3	4	5	6	7	8	9	10	11	12	13	14	15	16	17	18	19	20
21																			

비 3-2 연간 부동산비용(구입비 또는 임대보증금)의 변화가 발생한 이유는 무엇입니까?

- (1) 임대 중이던 사업장을 인수하였다.
 (2) 임대보증금이 올랐다.
 (3) 새로운 사업장을 구입하였다.
 (4) 새로운 임대사업장으로 이전하였다. → 비 3-3.로 가십시오.

p1695** **j2105**

1	2	3	4	5	6	7	8	9	10	11	12	13	14	15	16	17	18	19	20
21																			

비 3-3 권리금을 지불하십니까?

- (1) 예. → 비 3-4.로 가십시오.
 (2) 아니오. → 문 10.으로 가십시오.

p1696** **j2106**

1	2	3	4	5	6	7	8	9	10	11	12	13	14	15	16	17	18	19	20
21																			

비 3-4 권리금은 얼마입니까?

■ 권리금 _____만원

p1697** **j2107**

1	2	3	4	5	6	7	8	9	10	11	12	13	14	15	16	17	18	19	20
21																			

문 10 현재 이 일자리에서 얻는 _____님의 소득은 월평균 얼마입니까? 순수입만을 말씀해 주십시오.

p1671** **j324**

1	2	3	4	5	6	7	8	9	10	11	12	13	14	15	16	17	18	19	20
21																			

p1672** **j325**

1	2	3	4	5	6	7	8	9	10	11	12	13	14	15	16	17	18	19	20
21																			

 월평균 소득 _____만원

- (1) 월평균 _____만원 → 문 11.로 가십시오

(2) 적자(손해)를 보고 있다
 ☞ 2차년도에는 (1)있음 (2)없음

문 10-1 적자액은 얼마 정도입니까? 월평균 _____ 만원

p**1673

j802

1	2	3	4	5	6	7	8	9	10	11	12	13	14	15	16	17	18	19	20
21																			

《해설》

- 순수입 = 총수입 - 총비용
- 총비용에는 영업비용, 세금, 제반활동비(사업체 운영에 필요한 전기료, 차량유지비 등) 등이 포함됩니다.

문 11 현재 이 일자리(사업체)는 산재보험에 가입되어 있습니까?

p**2106

j1103

1	2	3	4	5	6	7	8	9	10	11	12	13	14	15	16	17	18	19	20
21																			

(1) 가입되어 있다

(2) 가입되어 있지 않다

다음은 농업 일자리에 관한 질문입니다

※ ‘문 12~14’는 문1.의 농림업 종사에서 (1) 그렇다에 응답한 경우에만 응답해 주십시오. 가구원들이 각자 다른 영농활동을 하고 있다면 응답자 본인에 해당하는 영농활동에 대해서만 응답해 주십시오. 문1.의 농림업 종사에서 (2)아니다에 응답한 경우에는 문15.로 가주십시오.

문 12 _____님께서 작년에 직접 농사지는 경작지는 모두 몇 평입니까?

▶ 밭 면적에는 과수원, 시설면적도 포함됩니다.

논	자기 논	_____평 → 문 13으로 가시오
	남의 논(국공유지 포함)	_____평 → 문 13으로 가시오
밭	자기 밭	_____평 → 문 12-1로 가시오
	남의 밭(국공유지 포함)	_____평 → 문 12-1로 가시오
목초지	_____평 → 문 13으로 가시오	

항목	변수명 및 해당차수							
(1) 자기 논	p**3411	1 8 15	2 9 16	3 10 17	4 11 18	5 12 19	6 13 20	7 14 21
(2) 남의 논(국공유지 포함)	p**3412	1 8 15	2 9 16	3 10 17	4 11 18	5 12 19	6 13 20	7 14 21
(3) 자기 밭	p**3413	1 8 15	2 9 16	3 10 17	4 11 18	5 12 19	6 13 20	7 14 21
(4) 남의 밭(국공유지 포함)	p**3414	1 8 15	2 9 16	3 10 17	4 11 18	5 12 19	6 13 20	7 14 21
(5) 목초지	p**3415	1 8 15	2 9 16	3 10 17	4 11 18	5 12 19	6 13 20	7 14 21

문12-1 지난 작년에 직접 농사지는 밭 면적 중 과수원이 있습니까?(밭이 있는 사람만 응답하십시오)

p**3416

1	2	3	4	5	6	7	8	9	10	11	12	13	14	15	16	17	18	19	20	
21																				

 과수원포함여부

p**3417

1	2	3	4	5	6	7	8	9	10	11	12	13	14	15	16	17	18	19	20	
21																				

 과수원크기

(1) 예_____평

(2) 아니오

문 13 지난 1년간 작물재배에 이용된 비닐하우스 등 시설면적이 있었습니까?

- ▶ 시설면적에는 비닐하우스, 유리온실 등이 모두 포함됩니다. 작물을 재배하는 시설이 아닌 건조장, 창고, 작업장은 제외됩니다.

p**3431

1	2	3	4	5	6	7	8	9	10	11	12	13	14	15	16	17	18	19	20	
21																				

비닐하우스 등 여부

p**3432

1	2	3	4	5	6	7	8	9	10	11	12	13	14	15	16	17	18	19	20	
21																				

비닐하우스 크기

- (1) 예 _____ 평
(2) 아니오

문 14 _____님의 농업경영 시 가장 수입이 많았던 농업형태는 무엇입니까?

- ▶ 특용작물이란 담배와 같이 가공과정을 거치지 않으면 우리 생활에 직접 이용될 수 없는 작물을 뜻합니다. 과수란 사과, 배, 복숭아 같은 과일을, 일반밭작물이란 감자, 고구마, 콩, 호박, 고추, 대파 등과 같이 과일이 아닌 밭에서 재배하는 작물을 의미합니다.

p**3441

1	2	3	4	5	6	7	8	9	10	11	12	13	14	15	16	17	18	19	20	
21																				

- (1) 논·벼 (2) 과수
(3) 특용작물 (4) 채소
(5) 화훼 (6) 일반 밭작물
(7) 축산 (8) 양잠
(9) 기타 _____

문 15 (모든 응답자) 현재 이 사업체에 대한您的 전반적인 평가는 어떻습니까?

p**3123

1	2	3	4	5	6	7	8	9	10	11	12	13	14	15	16	17	18	19	20	
21																				

- (1) 매우 성공적이다
(2) 성공적인 편이다
(3) 그럭저럭 괜찮다
(4) 그저 그렇다
(5) 그다지 좋지 않다
(6) 고전하는 편이다
(7) 매우 고전하고 있다

- ☞ ※ 4차년도의 경우 (1) 매우 성공적이다 (2) 성공적인 편이다
(4) 그저 그렇다 (6) 고전하는 편이다
(7) 매우 고전하고 있다

다음은 사업장 및 창업 관련 문항입니다.

사1 현재 하시는 사업(일)의 가치를 금액으로 환산하면 얼마나 됩니까?
(자영업자 · 고용주만 응답해 주십시오)

p3101**

1	2	3	4	5	6	7	8	9	10
11	12	13	14	15	16	17	18	19	20
21									

 (1) 부동산의 가격 또는 보증금 _____만원

p3102**

1	2	3	4	5	6	7	8	9	10
11	12	13	14	15	16	17	18	19	20
21									

 · 월 임대료 _____만원

p3103**

1	2	3	4	5	6	7	8	9	10
11	12	13	14	15	16	17	18	19	20
21									

 · 월 관리비 _____만원

p3104**

1	2	3	4	5	6	7	8	9	10
11	12	13	14	15	16	17	18	19	20
21									

 (2) 시설비(인테리어, 집기, 기계 등) _____만원

p3105**

1	2	3	4	5	6	7	8	9	10
11	12	13	14	15	16	17	18	19	20
21									

 (3) 상품 또는 원료의 값 _____만원

p3106**

1	2	3	4	5	6	7	8	9	10
11	12	13	14	15	16	17	18	19	20
21									

 (4) 권리금 _____만원

p3107**

1	2	3	4	5	6	7	8	9	10
11	12	13	14	15	16	17	18	19	20
21									

 (5) 기타(상표가치 등) _____만원

사 2 현재 하시는 사업(일)의 장기적 전망은 어떻습니까?
(자영업자 · 고용주만 응답해 주십시오)

p3111**

1	2	3	4	5	6	7	8	9	10
11	12	13	14	15	16	17	18	19	20
21									

- (1) 앞으로 성장가능성이 매우 높다
- (2) 성장가능성이 어느 정도 있다
- (3) 현재와 비슷할 것이다
- (4) 현재보다 다소 못할 것이다
- (5) 현재보다 훨씬 못할 것이다

사 3 _____님께서서는 앞으로 다른 직장(임금근로자)에 취업하기를 희망하십니까?
(자영업자·고용주만 응답해 주십시오)

p3112**

1	2	3	4	5	6	7	8	9	10
11	12	13	14	15	16	17	18	19	20
21									

- (1) 전혀 취직할 의사가 없다 → 다음 설문으로 가십시오
(2) 일정 금액 이상의 월급을 준다면 취직하겠다
(3) 월급과 상관없이 일자리가 있으면 취직하겠다
→ 다음 설문으로 가십시오

사 3-1 어느 정도의 월급이면 임금근로자로 취업하시겠습니까?
(자영업자·고용주만 응답해 주십시오)

p3113**

1	2	3	4	5	6	7	8	9	10
11	12	13	14	15	16	17	18	19	20
21									

■ 월 _____만원(세금 제외)

사 4 현재 사업(일)을 대표하는 사람은 누구입니까?

p3121**

1	2	3	4	5	6	7	8	9	10
11	12	13	14	15	16	17	18	19	20
21									

p3122**

1	2	3	4	5	6	7	8	9	10
11	12	13	14	15	16	17	18	19	20
21									

응답자와의 관계

- (1) 나 자신이다 (2) 다른 사람이다

■ 응답자와의 관계 : 나의 _____이다
(예, 남편, 형, 삼촌)

동 1 이 일자리(사업체)를 시작하게 된 가장 주된 동기는 무엇입니까?

p3201**

1	2	3	4	5	6	7	8	9	10
11	12	13	14	15	16	17	18	19	20
21									

- (1) 적당한 임금근로 일자리를 발견할 수 없어서
(2) 좋아하는 업종이어서
(3) 누군가(직장상사 등)의 간섭이 싫어서
(4) 일하는 시간이 자유로운 편이어서
(5) 가정과 가까운 곳에서 일하려고
(6) 정년퇴직 후 소일거리로
(7) 배우자(또는 친지, 친척)의 일이라 함께 해야 하므로
(8) 가업(또는 집안에서 하도록 정해진 일)이어서

- (9) 친구나 친지의 추천으로
(10) 기타 _____

☞ 4차년도

- (2) 좋아하는 업종이어서
(3) 누군가(직장상사 등)의 간섭이 싫어서
(4) 일하는 시간이 자유로운 편이어서
(5) 가정과 가까운 곳에서 일하려고
(6) 실직 후 생계유지 또는 정년퇴직 후 소일거리로
(8) 가족, 친지가 하던 사업을 물려받아서
(10) 기타 _____

☞ 1차년도의 경우에는 다음과 같이 질문함.

동 1 현재의 사업(일)을 택하게 된 주된 이유는 무엇입니까?

- (1) 소득이 많아서
(2) 사업의 발전가능성이 높아서
(3) 안정적이어서

(4) 일의 성격이나 내용이 마음에 들어서
(5) 필요한 자금이 적당해서
(6) 가족사업 또는 물려받음
(7) 기타 (_____)

동 1-1 그렇다면, 누구로부터 물려받으셨습니까?

p**3203

1	2	3	4	5	6	7	8	9	10
11	12	13	14	15	16	17	18	19	20
21									

- (1) 배우자
(2) 본인 또는 배우자의 부모, 조부모
(3) 형제자매
(4) 친척 및 친지
(5) 친구
(6) 기타 _____

동 1-2 이 사업체는 언제 창립되었습니까?

p**3204

1	2	3	4	5	6	7	8	9	10
11	12	13	14	15	16	17	18	19	20
21									

■ _____년 창업(창립)

동 1-3 이 사업체를 시작하실(또는 물려받았을) 당시의 총 자본금은 얼마였습니까?

p**3221

1	2	3	4	5	6	7	8	9	10
11	12	13	14	15	16	17	18	19	20
21									

■ _____억 _____만원

동 1-4 자본금은 어떻게 조달하셨습니다? 전체의 합이 100%가 되게 적어 주십시오.
(가족, 친지가 하던 사업을 물려받으신 경우에는 응답하지 않아도 됩니다.)

- (1) 본인 또는 가족, 친지 _____ %
 (2) 동업자 _____ %
 (3) 다른 개인(친구 등)으로부터 _____ %
 (4) 은행 등의 융자 _____ %
 (5) 정부의 보조 _____ %
 (6) 사채업자 _____ %
 (7) 기타(_____) _____ %

항목	변수명 및 해당차수																								
(1) 본인 또는 가족, 친지	<div>p**3222</div> <table><tr><td>1</td><td>2</td><td>3</td><td>4</td><td>5</td><td>6</td></tr><tr><td>7</td><td>8</td><td>9</td><td>10</td><td>11</td><td>12</td></tr><tr><td>13</td><td>14</td><td>15</td><td>16</td><td>17</td><td>18</td></tr><tr><td>19</td><td>20</td><td>21</td><td></td><td></td><td></td></tr></table>	1	2	3	4	5	6	7	8	9	10	11	12	13	14	15	16	17	18	19	20	21			
1	2	3	4	5	6																				
7	8	9	10	11	12																				
13	14	15	16	17	18																				
19	20	21																							
(2) 동업자	<div>p**3223</div> <table><tr><td>1</td><td>2</td><td>3</td><td>4</td><td>5</td><td>6</td></tr><tr><td>7</td><td>8</td><td>9</td><td>10</td><td>11</td><td>12</td></tr><tr><td>13</td><td>14</td><td>15</td><td>16</td><td>17</td><td>18</td></tr><tr><td>19</td><td>20</td><td>21</td><td></td><td></td><td></td></tr></table>	1	2	3	4	5	6	7	8	9	10	11	12	13	14	15	16	17	18	19	20	21			
1	2	3	4	5	6																				
7	8	9	10	11	12																				
13	14	15	16	17	18																				
19	20	21																							
(3) 은행 등 금융기관의 융자	<div>p**3224</div> <table><tr><td>1</td><td>2</td><td>3</td><td>4</td><td>5</td><td>6</td></tr><tr><td>7</td><td>8</td><td>9</td><td>10</td><td>11</td><td>12</td></tr><tr><td>13</td><td>14</td><td>15</td><td>16</td><td>17</td><td>18</td></tr><tr><td>19</td><td>20</td><td>21</td><td></td><td></td><td></td></tr></table>	1	2	3	4	5	6	7	8	9	10	11	12	13	14	15	16	17	18	19	20	21			
1	2	3	4	5	6																				
7	8	9	10	11	12																				
13	14	15	16	17	18																				
19	20	21																							
(4) 다른 개인으로부터 빌려서	<div>p**3225</div> <table><tr><td>1</td><td>2</td><td>3</td><td>4</td><td>5</td><td>6</td></tr><tr><td>7</td><td>8</td><td>9</td><td>10</td><td>11</td><td>12</td></tr><tr><td>13</td><td>14</td><td>15</td><td>16</td><td>17</td><td>18</td></tr><tr><td>19</td><td>20</td><td>21</td><td></td><td></td><td></td></tr></table>	1	2	3	4	5	6	7	8	9	10	11	12	13	14	15	16	17	18	19	20	21			
1	2	3	4	5	6																				
7	8	9	10	11	12																				
13	14	15	16	17	18																				
19	20	21																							
(5) 사채업자	<div>p**3226</div> <table><tr><td>1</td><td>2</td><td>3</td><td>4</td><td>5</td><td>6</td></tr><tr><td>7</td><td>8</td><td>9</td><td>10</td><td>11</td><td>12</td></tr><tr><td>13</td><td>14</td><td>15</td><td>16</td><td>17</td><td>18</td></tr><tr><td>19</td><td>20</td><td>21</td><td></td><td></td><td></td></tr></table>	1	2	3	4	5	6	7	8	9	10	11	12	13	14	15	16	17	18	19	20	21			
1	2	3	4	5	6																				
7	8	9	10	11	12																				
13	14	15	16	17	18																				
19	20	21																							
(6) 정부의 보조, 지원	<div>p**3227</div> <table><tr><td>1</td><td>2</td><td>3</td><td>4</td><td>5</td><td>6</td></tr><tr><td>7</td><td>8</td><td>9</td><td>10</td><td>11</td><td>12</td></tr><tr><td>13</td><td>14</td><td>15</td><td>16</td><td>17</td><td>18</td></tr><tr><td>19</td><td>20</td><td>21</td><td></td><td></td><td></td></tr></table>	1	2	3	4	5	6	7	8	9	10	11	12	13	14	15	16	17	18	19	20	21			
1	2	3	4	5	6																				
7	8	9	10	11	12																				
13	14	15	16	17	18																				
19	20	21																							
(7) 기타	<div>p**3228</div> <table><tr><td>1</td><td>2</td><td>3</td><td>4</td><td>5</td><td>6</td></tr><tr><td>7</td><td>8</td><td>9</td><td>10</td><td>11</td><td>12</td></tr><tr><td>13</td><td>14</td><td>15</td><td>16</td><td>17</td><td>18</td></tr><tr><td>19</td><td>20</td><td>21</td><td></td><td></td><td></td></tr></table>	1	2	3	4	5	6	7	8	9	10	11	12	13	14	15	16	17	18	19	20	21			
1	2	3	4	5	6																				
7	8	9	10	11	12																				
13	14	15	16	17	18																				
19	20	21																							

동 1-5 이 사업체를 시작하기 위하여 다음의 창업훈련을 받은 적이 있습니까?

- (1) 받았다
 (2) 받지 않았다

(1) 정규학교교육 (학위수여)	<div>p**3241</div>	<table><tr><td>1</td><td>2</td><td>3</td><td>4</td><td>5</td><td>6</td></tr><tr><td>7</td><td>8</td><td>9</td><td>10</td><td>11</td><td>12</td></tr><tr><td>13</td><td>14</td><td>15</td><td>16</td><td>17</td><td>18</td></tr><tr><td>19</td><td>20</td><td>21</td><td></td><td></td><td></td></tr></table>	1	2	3	4	5	6	7	8	9	10	11	12	13	14	15	16	17	18	19	20	21			
1	2	3	4	5	6																					
7	8	9	10	11	12																					
13	14	15	16	17	18																					
19	20	21																								
(2) 정규학교의 특수교육 (최고경영자 과정 등)	<div>p**3242</div>	<table><tr><td>1</td><td>2</td><td>3</td><td>4</td><td>5</td><td>6</td></tr><tr><td>7</td><td>8</td><td>9</td><td>10</td><td>11</td><td>12</td></tr><tr><td>13</td><td>14</td><td>15</td><td>16</td><td>17</td><td>18</td></tr><tr><td>19</td><td>20</td><td>21</td><td></td><td></td><td></td></tr></table>	1	2	3	4	5	6	7	8	9	10	11	12	13	14	15	16	17	18	19	20	21			
1	2	3	4	5	6																					
7	8	9	10	11	12																					
13	14	15	16	17	18																					
19	20	21																								
(3) 영리단체(학원 등)의 프로그램	<div>p**3243</div>	<table><tr><td>1</td><td>2</td><td>3</td><td>4</td><td>5</td><td>6</td></tr><tr><td>7</td><td>8</td><td>9</td><td>10</td><td>11</td><td>12</td></tr><tr><td>13</td><td>14</td><td>15</td><td>16</td><td>17</td><td>18</td></tr><tr><td>19</td><td>20</td><td>21</td><td></td><td></td><td></td></tr></table>	1	2	3	4	5	6	7	8	9	10	11	12	13	14	15	16	17	18	19	20	21			
1	2	3	4	5	6																					
7	8	9	10	11	12																					
13	14	15	16	17	18																					
19	20	21																								
(4) 정부를 제외한 비영리단체의 프로그램	<div>p**3244</div>	<table><tr><td>1</td><td>2</td><td>3</td><td>4</td><td>5</td><td>6</td></tr><tr><td>7</td><td>8</td><td>9</td><td>10</td><td>11</td><td>12</td></tr><tr><td>13</td><td>14</td><td>15</td><td>16</td><td>17</td><td>18</td></tr><tr><td>19</td><td>20</td><td>21</td><td></td><td></td><td></td></tr></table>	1	2	3	4	5	6	7	8	9	10	11	12	13	14	15	16	17	18	19	20	21			
1	2	3	4	5	6																					
7	8	9	10	11	12																					
13	14	15	16	17	18																					
19	20	21																								
(5) 본사에서 제공하는 프랜차이즈 교육	<div>p**3245</div>	<table><tr><td>1</td><td>2</td><td>3</td><td>4</td><td>5</td><td>6</td></tr><tr><td>7</td><td>8</td><td>9</td><td>10</td><td>11</td><td>12</td></tr><tr><td>13</td><td>14</td><td>15</td><td>16</td><td>17</td><td>18</td></tr><tr><td>19</td><td>20</td><td>21</td><td></td><td></td><td></td></tr></table>	1	2	3	4	5	6	7	8	9	10	11	12	13	14	15	16	17	18	19	20	21			
1	2	3	4	5	6																					
7	8	9	10	11	12																					
13	14	15	16	17	18																					
19	20	21																								
(6) 본인 사업체에서 제공하는 프로그램	<div>p**3246</div>	<table><tr><td>1</td><td>2</td><td>3</td><td>4</td><td>5</td><td>6</td></tr><tr><td>7</td><td>8</td><td>9</td><td>10</td><td>11</td><td>12</td></tr><tr><td>13</td><td>14</td><td>15</td><td>16</td><td>17</td><td>18</td></tr><tr><td>19</td><td>20</td><td>21</td><td></td><td></td><td></td></tr></table>	1	2	3	4	5	6	7	8	9	10	11	12	13	14	15	16	17	18	19	20	21			
1	2	3	4	5	6																					
7	8	9	10	11	12																					
13	14	15	16	17	18																					
19	20	21																								
(7) 정부가 제공하는 창업 프로그램	<div>p**3247</div>	<table><tr><td>1</td><td>2</td><td>3</td><td>4</td><td>5</td><td>6</td></tr><tr><td>7</td><td>8</td><td>9</td><td>10</td><td>11</td><td>12</td></tr><tr><td>13</td><td>14</td><td>15</td><td>16</td><td>17</td><td>18</td></tr><tr><td>19</td><td>20</td><td>21</td><td></td><td></td><td></td></tr></table>	1	2	3	4	5	6	7	8	9	10	11	12	13	14	15	16	17	18	19	20	21			
1	2	3	4	5	6																					
7	8	9	10	11	12																					
13	14	15	16	17	18																					
19	20	21																								
(8) 기타()	<div>p**3248</div>	<table><tr><td>1</td><td>2</td><td>3</td><td>4</td><td>5</td><td>6</td></tr><tr><td>7</td><td>8</td><td>9</td><td>10</td><td>11</td><td>12</td></tr><tr><td>13</td><td>14</td><td>15</td><td>16</td><td>17</td><td>18</td></tr><tr><td>19</td><td>20</td><td>21</td><td></td><td></td><td></td></tr></table>	1	2	3	4	5	6	7	8	9	10	11	12	13	14	15	16	17	18	19	20	21			
1	2	3	4	5	6																					
7	8	9	10	11	12																					
13	14	15	16	17	18																					
19	20	21																								

동 1-6 다음은 창업과정에서 겪는 어려움들입니다. _____님의 경우는 어디에 해당되었는지 해당되는 곳에 표시해 주십시오.

	매우 어려웠다	어려운 편이었다	그런대로 괜찮았다	쉬운 편이었다	매우 쉬웠다
(1) 자금의 확보	1	2	3	4	5
(2) 기술의 확보	1	2	3	4	5
(3) 적당한 인력의 확보	1	2	3	4	5
(4) 행정적인 절차(인허가, 창업지원 등)	1	2	3	4	5
(5) 업종 선정	1	2	3	4	5
(6) 사업장 위치선정	1	2	3	4	5

항목	변수명 및 해당차수																														
(1) 충분한 자금의 확보	<div>p**3231</div> <table><tr><td>1</td><td>2</td><td>3</td><td>4</td><td>5</td><td>6</td><td>7</td><td>8</td><td>9</td><td>10</td></tr><tr><td>11</td><td>12</td><td>13</td><td>14</td><td>15</td><td>16</td><td>17</td><td>18</td><td>19</td><td>20</td></tr><tr><td>21</td><td></td><td></td><td></td><td></td><td></td><td></td><td></td><td></td><td></td></tr></table>	1	2	3	4	5	6	7	8	9	10	11	12	13	14	15	16	17	18	19	20	21									
1	2	3	4	5	6	7	8	9	10																						
11	12	13	14	15	16	17	18	19	20																						
21																															
(2) 기술의 확보	<div>p**3232</div> <table><tr><td>1</td><td>2</td><td>3</td><td>4</td><td>5</td><td>6</td><td>7</td><td>8</td><td>9</td><td>10</td></tr><tr><td>11</td><td>12</td><td>13</td><td>14</td><td>15</td><td>16</td><td>17</td><td>18</td><td>19</td><td>20</td></tr><tr><td>21</td><td></td><td></td><td></td><td></td><td></td><td></td><td></td><td></td><td></td></tr></table>	1	2	3	4	5	6	7	8	9	10	11	12	13	14	15	16	17	18	19	20	21									
1	2	3	4	5	6	7	8	9	10																						
11	12	13	14	15	16	17	18	19	20																						
21																															
(3) 적당한 인력의 확보	<div>p**3233</div> <table><tr><td>1</td><td>2</td><td>3</td><td>4</td><td>5</td><td>6</td><td>7</td><td>8</td><td>9</td><td>10</td></tr><tr><td>11</td><td>12</td><td>13</td><td>14</td><td>15</td><td>16</td><td>17</td><td>18</td><td>19</td><td>20</td></tr><tr><td>21</td><td></td><td></td><td></td><td></td><td></td><td></td><td></td><td></td><td></td></tr></table>	1	2	3	4	5	6	7	8	9	10	11	12	13	14	15	16	17	18	19	20	21									
1	2	3	4	5	6	7	8	9	10																						
11	12	13	14	15	16	17	18	19	20																						
21																															
(4) 행정적인 절차(인허가, 창업지원 등)	<div>p**3234</div> <table><tr><td>1</td><td>2</td><td>3</td><td>4</td><td>5</td><td>6</td><td>7</td><td>8</td><td>9</td><td>10</td></tr><tr><td>11</td><td>12</td><td>13</td><td>14</td><td>15</td><td>16</td><td>17</td><td>18</td><td>19</td><td>20</td></tr><tr><td>21</td><td></td><td></td><td></td><td></td><td></td><td></td><td></td><td></td><td></td></tr></table>	1	2	3	4	5	6	7	8	9	10	11	12	13	14	15	16	17	18	19	20	21									
1	2	3	4	5	6	7	8	9	10																						
11	12	13	14	15	16	17	18	19	20																						
21																															
(5) 업종 선정	<div>p**3235</div> <table><tr><td>1</td><td>2</td><td>3</td><td>4</td><td>5</td><td>6</td><td>7</td><td>8</td><td>9</td><td>10</td></tr><tr><td>11</td><td>12</td><td>13</td><td>14</td><td>15</td><td>16</td><td>17</td><td>18</td><td>19</td><td>20</td></tr><tr><td>21</td><td></td><td></td><td></td><td></td><td></td><td></td><td></td><td></td><td></td></tr></table>	1	2	3	4	5	6	7	8	9	10	11	12	13	14	15	16	17	18	19	20	21									
1	2	3	4	5	6	7	8	9	10																						
11	12	13	14	15	16	17	18	19	20																						
21																															
(6) 사업장 위치선정	<div>p**3236</div> <table><tr><td>1</td><td>2</td><td>3</td><td>4</td><td>5</td><td>6</td><td>7</td><td>8</td><td>9</td><td>10</td></tr><tr><td>11</td><td>12</td><td>13</td><td>14</td><td>15</td><td>16</td><td>17</td><td>18</td><td>19</td><td>20</td></tr><tr><td>21</td><td></td><td></td><td></td><td></td><td></td><td></td><td></td><td></td><td></td></tr></table>	1	2	3	4	5	6	7	8	9	10	11	12	13	14	15	16	17	18	19	20	21									
1	2	3	4	5	6	7	8	9	10																						
11	12	13	14	15	16	17	18	19	20																						
21																															

☞ 1차년도 사업 시작시 어려운 점을 한 문항으로 질문하였음.

현재의 사업(일)을 시작하면서 어려움이 있었다면 무엇이었습니까?

p**3231

1	2	3	4	5	6	7	8	9	10
11	12	13	14	15	16	17	18	19	20
21									

- (1) 창업 또는 사업정보를 잘 몰라서
- (2) 자금이 부족하여
- (3) 경험이 부족하여
- (4) 자격, 학력, 기능이 부족하여
- (5) 근무환경이나 근무시간 등이 맞지 않아서
- (6) 기타()
- (7) 어려움이 없었음

동 2 이 사업체에서 다음의 항목에 대해 어떻게 생각하십니까?

	매우 어렵다	어려운 편이다	그런대로 괜찮다	쉬운 편이다	매우 쉽다
(1) 자금의 확보	①	②	③	④	⑤
(2) 기술의 확보	①	②	③	④	⑤
(3) 적당한 인력의 확보	①	②	③	④	⑤
(4) 정부의 규제나 법의 준수	①	②	③	④	⑤
(5) 신상품 또는 서비스의 개발, 개선	①	②	③	④	⑤
(6) 상품 또는 서비스의 가격 책정	①	②	③	④	⑤
(7) 마케팅 전략개발	①	②	③	④	⑤
(8) 자녀양육 및 가사부담과의 절충	①	②	③	④	⑤

	변수명 및 해당차수																																									
(1) 자금의 확보	<div>p**3301</div> <table><tr><td>1</td><td>2</td><td>3</td><td>4</td><td>5</td><td>6</td></tr><tr><td>7</td><td>8</td><td>9</td><td>10</td><td>11</td><td>12</td></tr><tr><td>13</td><td>14</td><td>15</td><td>16</td><td>17</td><td>18</td></tr><tr><td>19</td><td>20</td><td>21</td><td></td><td></td><td></td></tr></table>																		1	2	3	4	5	6	7	8	9	10	11	12	13	14	15	16	17	18	19	20	21			
1	2	3	4	5	6																																					
7	8	9	10	11	12																																					
13	14	15	16	17	18																																					
19	20	21																																								
(2) 기술의 확보	<div>p**3302</div> <table><tr><td>1</td><td>2</td><td>3</td><td>4</td><td>5</td><td>6</td></tr><tr><td>7</td><td>8</td><td>9</td><td>10</td><td>11</td><td>12</td></tr><tr><td>13</td><td>14</td><td>15</td><td>16</td><td>17</td><td>18</td></tr><tr><td>19</td><td>20</td><td>21</td><td></td><td></td><td></td></tr></table>																		1	2	3	4	5	6	7	8	9	10	11	12	13	14	15	16	17	18	19	20	21			
1	2	3	4	5	6																																					
7	8	9	10	11	12																																					
13	14	15	16	17	18																																					
19	20	21																																								
(3) 적당한 인력의 확보	<div>p**3303</div> <table><tr><td>1</td><td>2</td><td>3</td><td>4</td><td>5</td><td>6</td></tr><tr><td>7</td><td>8</td><td>9</td><td>10</td><td>11</td><td>12</td></tr><tr><td>13</td><td>14</td><td>15</td><td>16</td><td>17</td><td>18</td></tr><tr><td>19</td><td>20</td><td>21</td><td></td><td></td><td></td></tr></table>																		1	2	3	4	5	6	7	8	9	10	11	12	13	14	15	16	17	18	19	20	21			
1	2	3	4	5	6																																					
7	8	9	10	11	12																																					
13	14	15	16	17	18																																					
19	20	21																																								
(4) 정부의 규제나 법의 준수	<div>p**3304</div> <table><tr><td>1</td><td>2</td><td>3</td><td>4</td><td>5</td><td>6</td></tr><tr><td>7</td><td>8</td><td>9</td><td>10</td><td>11</td><td>12</td></tr><tr><td>13</td><td>14</td><td>15</td><td>16</td><td>17</td><td>18</td></tr><tr><td>19</td><td>20</td><td>21</td><td></td><td></td><td></td></tr></table>																		1	2	3	4	5	6	7	8	9	10	11	12	13	14	15	16	17	18	19	20	21			
1	2	3	4	5	6																																					
7	8	9	10	11	12																																					
13	14	15	16	17	18																																					
19	20	21																																								
(5) 신상품 또는 서비스의 개발, 개선	<div>p**3305</div> <table><tr><td>1</td><td>2</td><td>3</td><td>4</td><td>5</td><td>6</td></tr><tr><td>7</td><td>8</td><td>9</td><td>10</td><td>11</td><td>12</td></tr><tr><td>13</td><td>14</td><td>15</td><td>16</td><td>17</td><td>18</td></tr><tr><td>19</td><td>20</td><td>21</td><td></td><td></td><td></td></tr></table>																		1	2	3	4	5	6	7	8	9	10	11	12	13	14	15	16	17	18	19	20	21			
1	2	3	4	5	6																																					
7	8	9	10	11	12																																					
13	14	15	16	17	18																																					
19	20	21																																								
(6) 상품 또는 서비스의 가격 책정	<div>p**3306</div> <table><tr><td>1</td><td>2</td><td>3</td><td>4</td><td>5</td><td>6</td></tr><tr><td>7</td><td>8</td><td>9</td><td>10</td><td>11</td><td>12</td></tr><tr><td>13</td><td>14</td><td>15</td><td>16</td><td>17</td><td>18</td></tr><tr><td>19</td><td>20</td><td>21</td><td></td><td></td><td></td></tr></table>																		1	2	3	4	5	6	7	8	9	10	11	12	13	14	15	16	17	18	19	20	21			
1	2	3	4	5	6																																					
7	8	9	10	11	12																																					
13	14	15	16	17	18																																					
19	20	21																																								
(7) 마케팅 전략개발	<div>p**3307</div> <table><tr><td>1</td><td>2</td><td>3</td><td>4</td><td>5</td><td>6</td></tr><tr><td>7</td><td>8</td><td>9</td><td>10</td><td>11</td><td>12</td></tr><tr><td>13</td><td>14</td><td>15</td><td>16</td><td>17</td><td>18</td></tr><tr><td>19</td><td>20</td><td>21</td><td></td><td></td><td></td></tr></table>																		1	2	3	4	5	6	7	8	9	10	11	12	13	14	15	16	17	18	19	20	21			
1	2	3	4	5	6																																					
7	8	9	10	11	12																																					
13	14	15	16	17	18																																					
19	20	21																																								
(8) 자녀양육 및 가사부담과의 절충	<div>p**3308</div> <table><tr><td>1</td><td>2</td><td>3</td><td>4</td><td>5</td><td>6</td></tr><tr><td>7</td><td>8</td><td>9</td><td>10</td><td>11</td><td>12</td></tr><tr><td>13</td><td>14</td><td>15</td><td>16</td><td>17</td><td>18</td></tr><tr><td>19</td><td>20</td><td>21</td><td></td><td></td><td></td></tr></table>																		1	2	3	4	5	6	7	8	9	10	11	12	13	14	15	16	17	18	19	20	21			
1	2	3	4	5	6																																					
7	8	9	10	11	12																																					
13	14	15	16	17	18																																					
19	20	21																																								

등 3 이 사업체의 중장기적인 목표는 무엇입니까?

p**3311

1	2	3	4	5	6	7	8	9	10
11	12	13	14	15	16	17	18	19	20
21									

- (1) 건전한 재무상태 확보
- (2) 이윤의 극대화
- (3) 장기적이고 안정적인 사업 유지
- (4) 사업의 성장
- (5) 고객으로부터의 호평
- (6) 좋은 상품이나 서비스의 개발
- (7) 없음 (단기적인 사업유지가 급한 편)
- (8) 기타 _____

※ 현재 정부에서는 자영업자가 산재보험에 가입하도록 하는 방안을 검토 중입니다. 다음은 이에 대한 의견을 여쭙보겠습니다.

산재보험이란?

산재보험은 일정한 보험금을 내면 작업 중 혹은 작업으로 인한 부상 또는 질병에 대하여 보상을 해주는 것으로서, 현재 모든 임금근로자가 가입하고 있습니다. 보상의 내용은 ① 병원 치료비 전액, ② 부상 또는 질병으로 인해 휴업할 경우 입게 되는 손실의 약70%, ③ 휴유 장애가 남게 될 경우 이에 대한 보상, ④ 사망시 유족급여와 장의비 지급 등 의료보험에 비해서 훨씬 다양한 내용을 담고 있습니다.

산 1 _____님께서서는 자영업자에게도 이러한 산재보험이 필요하다고 생각하십니까?

p**3312

1	2	3	4	5	6	7	8	9	10
11	12	13	14	15	16	17	18	19	20
21									

- (1) 그렇다
- (2) 아니다

산 2 만일 정부가 자영업자로 하여금 산재보험에 가입토록 하는 제도를 만든다면, _____님께서서는 가입하시겠습니까?

p**3313

1	2	3	4	5	6	7	8	9	10
11	12	13	14	15	16	17	18	19	20
21									

- (1) 그렇다
- (2) 아니다

산 3 자영업자에 대한 산재보험가입이 의무화되는 경우에 바람직한 수혜대상의 범위는 어디까지라고 생각하십니까?

p**3314

1	2	3	4	5	6	7	8	9	10
11	12	13	14	15	16	17	18	19	20
21									

- (1) 자영업자(동업자 포함) 자신까지만
- (2) 자영업자와 가족종사자 모두 포함

산 4 다음의 산재보험이 제공하는 서비스 중 가장 필요하다고 생각하시는 서비스는 무엇입니까? 중요한 것부터 3가지만 말씀해 주십시오.

p**3315

1	2	3	4	5	6	7	8	9	10
11	12	13	14	15	16	17	18	19	20
21									

p**3316

1	2	3	4	5	6	7	8	9	10
11	12	13	14	15	16	17	18	19	20
21									

p**3317

1	2	3	4	5	6	7	8	9	10
11	12	13	14	15	16	17	18	19	20
21									

■ ① _____, ② _____, ③ _____

- (1) 병원 치료비 전액 납부
- (2) 간병인 비용 지급
- (3) 휴업으로 인한 손실액 보상
- (4) 장애발생시 급여 지급
- (5) 사망시 유족에게 급여 지급
- (6) 사망시 장의비 지급
- (7) 기타 _____

설문에 응해주셔서 감사합니다. 다음 설문으로 가십시오.



이름	
일자리 번호	가

☞ 다음은 지난 조사 당시(____년 ____월 ____일)에 일하셨으나 현재 그만두신 일자리(____)에 대한 질문입니다. 지금부터는 위에 적힌 일자리만 생각하시면서 응답하여 주십시오.

※ <유형 4>는 지난 조사 당시 다니고 있었으나, 현재 그만둔 일자리에 대한 조사임. 따라서, 1차년도 경우에는 <유형 4>에 해당하는 질문이 없음.

※ 이 일자리(직장, 사업체)는 언제부터 시작하셨습니까?

j001	1 2 3 4 5 6 7 8 9 10 11 12 13 14 15 16 17 18 19 20 21	_____년
j002	1 2 3 4 5 6 7 8 9 10 11 12 13 14 15 16 17 18 19 20 21	_____월
j003	1 2 3 4 5 6 7 8 9 10 11 12 13 14 15 16 17 18 19 20 21	_____일

문 1 (지난 조사 당시 _____님의 일자리)에 대해서 응답해 주신 내용은 아래와 같습니다. 지난 조사 당시 내용 중 잘못된 부분이 있으면, 아래 빈 칸에 지난 조사 당시의 바른 내용을 적어 주십시오. 그런 다음, 지난 조사 이후 변경이 되었는지에 응답해 주십시오. 지난 조사 이후 변경된 사항이 있으면 변경 시점을 적고, '그만두실 당시의 내용'란에 그만두실 당시의 내용을 적어 주십시오.

()님의	지난 조사당시 응답한 내용 (인포시트 그대로 적을 것)	지난 조사 이후 변경 여부	그만두실 당시의 내용
• 일자리 시작시기	(인포시트) ____년 ____월 ____일 (바른내용) ____년 ____월 ____일		
• 주로 하는 일 (예 : 자동차정비, 잡화판매, 경비, 제품검사 등)	(인포시트) (바른 내용)	(1) 바뀌지 않았다 (2) 바뀌었다 → (____년 ____월)	
• 종사상 지위 (고용주, 자영업자, 무급 가족종사자)	(인포시트) (바른 내용) (1) 고용주/자영업자 (2) 무급가족종사자	(1) 바뀌지 않았다 (2) 바뀌었다 → (____년 ____월)	(1) 고용주/자영업자 (2) 무급가족종사자

〈용어풀이〉

- **고용주 / 자영업자** : 자기 사업을 하는 경우(예: 개인 사업, 프리랜서, 가게, 식당(오야지), 농림 수산업, 행상, 노점상)
- **무급가족종사자** : 일주일에 18시간 이상씩 가족(친척)의 일을 돈을 받지 않고 돕는 경우

	현재	지난일자리			
	직업력	변경여부	변경내용	시기(년)	시기(월)
• 주로 하는 일 (예 : 자동차정비, 잡화판매, 경비, 제품검사 등)	j650 j651 j652	-	-	-	-
• 종사상 지위(고용주/자영업자, 무급가족종사자)	j150	j147	-	j148	j149

1	2	3	4	5	6	7	8	9	10	11	12	13	14	15	16	17	18	19	20
21																			

응답차수

j640	1 2 3 4 5 6 7 8 9 10 11 12 13 14 15 16 17 18 19 20 21	업종: 한국표준산업분류 8차
j641	1 2 3 4 5 6 7 8 9 10 11 12 13 14 15 16 17 18 19 20 21	업종: 한국표준산업분류 9차
j642	1 2 3 4 5 6 7 8 9 10 11 12 13 14 15 16 17 18 19 20 21	업종: 한국표준산업분류 10차
j650	1 2 3 4 5 6 7 8 9 10 11 12 13 14 15 16 17 18 19 20 21	직종: 한국표준직업분류 5차
j651	1 2 3 4 5 6 7 8 9 10 11 12 13 14 15 16 17 18 19 20 21	직종: 한국표준직업분류 6차
j652	1 2 3 4 5 6 7 8 9 10 11 12 13 14 15 16 17 18 19 20 21	직종: 한국표준직업분류 7차

문 2 그만두실 당시 이 일자리(사업체)의 이름은 무엇이었습니까?

1	2	3	4	5	6	7	8	9	10	11	12	13	14	15	16	17	18	19	20
21																			

■ 일자리(사업체)의 이름 : _____

문 2-1 그만두실 당시 일자리(사업체)는 어디에 있었습니까?

1	2	3	4	5	6	7	8	9	10	11	12	13	14	15	16	17	18	19	20
21																			

■ 일자리(사업체)의 위치 : _____ 특별시/광역시/도
_____ 구/시/군

소 1 그만두실 당시에 주로 일하시던 곳은 어디였습니까?

1	2	3	4	5	6	7	8	9	10
11	12	13	14	15	16	17	18	19	20
21									

- (1) 회사, 가게
- (2) 자기 집(재택근로)
- (3) 건설현장
- (4) 자신의 점포 없이 고객의 집이나 사업장(세일즈맨, 파출부 등)
- (5) 기타 _____

문 3 그만두실 당시 이 일자리(사업체)의 주된 장소는 어디였습니까?

p**0318 j1101

1	2	3	4	5	6	7	8	9	10	11	12	13	14	15	16	17	18	19	20
21																			

- (1) 나의/나의 가족의 사업장(건물 및 땅)
- (2) 나의 집(나의 집에서 과외 지도 등)
- (3) 남의 집(방문 과외 등)
- (4) 거리(노점 등)
- (5) 야외 작업현장
- (6) 운송수단(자동차, 트럭, 고깃배 등)
- (7) 기타()

문 4 그만두실 당시 이 일자리(사업체)의 조직형태는 무엇이었습니까?

p**0319 j1102

1	2	3	4	5	6	7	8	9	10	11	12	13	14	15	16	17	18	19	20
21																			

- (1) 사업자 등록이 있는 개인 사업체
 (2) 사업자 등록이 없는 개인 사업체] → 문6.으로 가십시오.

문 5 그만두실 당시 이 일자리에는 고용된 종업원이 몇 명 있었습니까?(본인 제외)

j502

1	2	3	4	5	6	7	8	9	10	11	12	13	14	15	16	17	18	19	20
21																			

종업원유무

j503

1	2	3	4	5	6	7	8	9	10	11	12	13	14	15	16	17	18	19	20
21																			

(임금·보급을 받는 가족 또는 친지도 고용된 종업원에 포함됩니다. 그러나 임금을 받지 않고 일하는 가족·친지, 농번기나 바쁠 때 일시적으로 고용하는 사람들은 제외됩니다)

- 고용된 종업원의 수 : (1) _____명
 (2) 없다
 (3) 잘 모르겠다

문 5-1 잘 모르겠다고 하셨는데 그러면, 다음의 보기 중 어디에 가장 가깝습니까?

j504

1	2	3	4	5	6	7	8	9	10	11	12	13	14	15	16	17	18	19	20
21																			

- (1) 1~4명 (7) 100~299명
 (2) 5~9명 (8) 300~499명
 (3) 10~29명 (9) 500~999명
 (4) 30~49명 (10) 1000명 이상
 (5) 50~69명 (11) 잘 모르겠다
 (6) 70~99명

문 6 그만두실 당시 이 일자리에는 임금을 받지 않고 함께 일하는 가족 또는 친지가 _____님을 포함하여 모두 몇 명이었습니까?

j505

1	2	3	4	5	6	7	8	9	10	11	12	13	14	15	16	17	18	19	20
21																			

■ _____명

문 7 그만두실 당시 이 자리에서 규칙적으로 일하셨습니까?

j201

1	2	3	4	5	6	7	8	9	10	11	12	13	14	15	16	17	18	19	20
21																			

《해설》

- 일거리의 '많고 적음'과 상관없이 사업(일)을 지속적으로 하는 것은 규칙적입니다.
- 사업 또는 일 자체를 '하다 안하다'하는 경우는 불규칙적입니다

- (1) 규칙적으로 일하였다
- (2) 불규칙적으로 일하였지만 계절의 영향을 받지 않았다
- (3) 불규칙적으로 일하였고 계절에 따라 영향을 받았다

문 8 그만두실 당시 이 일자리에서 일주일에 몇 시간이나 일하셨습니다? 또 일주일에 보통 몇 일이나 일하셨습니다?

j213

1	2	3	4	5	6	7	8	9	10	11	12	13	14	15	16	17	18	19	20
21																			

 일주일평균 _____ 시간

j214

1	2	3	4	5	6	7	8	9	10	11	12	13	14	15	16	17	18	19	20
21																			

 일주일평균 _____ 일

- 일주일 평균 _____ 시간
- 일주일 평균 _____ 일 일하였다

※ '문9'~'문10'은 고용주/자영업자만 응답해 주십시오.

문 9 그만두실 당시 이 일자리의 연간 매출액은 어느 정도였습니까? 농림수산업은 판매하여 얻은 수입(비용 포함)을 적어 주십시오.

j322

1	2	3	4	5	6	7	8	9	10	11	12	13	14	15	16	17	18	19	20
21																			

- 연간 매출액 _____ 만원

범 1 잘 모르겠다고 하셨는데 그러면, 다음의 보기 중 어디에 가장 가깝습니까?

j323

1	2	3	4	5	6	7	8	9	10
11	12	13	14	15	16	17	18	19	20
21									

(1) 1,000만원 미만	(8) 5억~10억원 미만
(2) 1,000만~3,000만원 미만	(9) 10억~30억원 미만
(3) 3,000만~5,000만원 미만	(10) 30억~100억원 미만
(4) 5,000만~8,000만원 미만	(11) 100억~500억원 미만
(5) 8,000만~1억원 미만	(12) 500억~1,000억원 미만
(6) 1억~3억원 미만	(13) 1,000억원 이상
(7) 3억~5억원 미만	(14) 잘 모르겠다

문 10 그만두실 당시 이 일자리에서 얻었던 _____님의 소득은 월평균 얼마였습니까?
순수입만을 말씀하여 주십시오.

j324

1	2	3	4	5	6	7	8	9	10	11	12	13	14	15	16	17	18	19	20
21																			

j325

1	2	3	4	5	6	7	8	9	10	11	12	13	14	15	16	17	18	19	20
21																			

월평균 소득 _____만원

- (1) 월평균 _____만원 → 문 11.로 가십시오
(2) 적자(손해)를 보고 있었다

문 10-1 적자액은 얼마 정도입니까? 월평균 _____만원

j802

1	2	3	4	5	6	7	8	9	10	11	12	13	14	15	16	17	18	19	20
21																			

《해설》

- 순수입 = 총수입 - 총비용
- 총비용에는 영업비용, 세금, 제반활동비(사업체 운영에 필요한 전기료, 차량유지비 등) 등이 포함됩니다.

문 11 그만두실 당시 이 일자리(사업체)는 산재보험에 가입되어 있었습니까?

p2108** **j1103**

1	2	3	4	5	6	7	8	9	10	11	12	13	14	15	16	17	18	19	20
21																			

- (1) 가입되어 있었다
(2) 가입되어 있지 않았다

다음은 그만두실 당시의 상황에 관한 질문입니다

문 12 이 일자리를 언제 그만두셨습니까?

j004

1	2	3	4	5	6	7	8	9	10	11	12	13	14	15	16	17	18	19	20
21																			

 _____ 년

j005

1	2	3	4	5	6	7	8	9	10	11	12	13	14	15	16	17	18	19	20
21																			

 _____ 월

j006

1	2	3	4	5	6	7	8	9	10	11	12	13	14	15	16	17	18	19	20
21																			

 _____ 일

■ _____ 년 _____ 월 _____ 일

문 13 이 일자리를 어떻게 그만두게 되었습니까?

j601

1	2	3	4	5	6	7	8	9	10	11	12	13	14	15	16	17	18	19	20
21																			

- (1) 계속 하고 싶었으나 어쩔 수 없이 그만두게 되었다
- (2) 스스로 원해서 그만두었다

문 13-1 구체적인 사유는 다음 중 무엇이었습니까?

j603

1	2	3	4	5	6	7	8	9	10	11	12	13	14	15	16	17	18	19	20
21																			

- (1) 파산, 도산 등으로 인해
- (2) 일거리가 없거나 적어서
- (3) 장사·영업이 잘 되지 않아서
- (4) 소득이 적어서
- (5) 새로운 사업을 시작하려고
- (6) 일이 임시적이거나 장래성이 없어서
- (7) 적성, 지식, 기능 등이 맞지 않아서
- (8) 근로시간 또는 근로환경이 나빠서
- (9) 결혼, 육아, 가사 등 가사문제로
- (10) 건강, 고령 등의 이유로
- (11) 학업 때문에
- (12) 군입대 때문에
- (13) 좀 더 좋은 일자리가 있어서
- (14) 기타 _____

문 14 이 일자리를 그만둔 이후 실업급여를 신청하였습니까?

j611

1	2	3	4	5	6	7	8	9	10	11	12	13	14	15	16	17	18	19	20
21																			

- ↓ (1) 신청했다
(2) 신청하지 않았다 → 문14-5.로 가십시오.

문14-1 신청하셨다면 실제로 실업급여를 받았습니까?

j612 1 2 3 4 5 6 7 8 9 10 11 12 13 14 15 16 17 18 19 20
21

- (1) 받았다 → 문14-2.로 가십시오.
(2) 받지 않았다 → 문14-4로 가십시오.

문14-2 그렇다면 실업(구직)급여 월 급여액은 얼마였습니까?(월 급여액은 기준보수와 월보험료를 기준으로 차등하여 지급됩니다.아래표 참조.)

j613 1 2 3 4 5 6 7 8 9 10 11 12 13 14 15 16 17 18 19 20
21

- (1) 1등급
(2) 2등급
(3) 3등급
(4) 4등급
(5) 5등급
(6) 6등급
(7) 7등급

등급	기준보수	월보험료(2.25%)	월 실업급여
1등급	1,540,000원	34,650원	770,000원
2등급	1,730,000원	38,920원	865,000원
3등급	1,920,000원	43,200원	960,000원
4등급	2,110,000원	47,470원	1,055,000원
5등급	2,310,000원	51,970원	1,155,000원
6등급	2,500,000원	56,250원	1,250,000원
7등급	2,690,000원	60,525원	1,345,000원

☞ 기준보수는 2016년 이후부터 총 7등급, 2015년 이전까지는 총 5등급으로 구분됩니다.

문14-3 받은 기간은 어느 정도나 되십니까? (실업(구직)급여는 연령과 고용보험료를 낸 기간에 따라 아래의 표에 제시된 기간을 초과하여 받을 수 없습니다.)

j614 1 2 3 4 5 6 7 8 9 10 11 12 13 14 15 16 17 18 19 20
21

구분	고용보험료 납부 기간			
	1년~3년 미만	3년~5년 미만	5년~10년 미만	10년 이상
소정급여일 수	90 일	120 일	150 일	180 일

_____ 일 → 다음 설문지로 이동하십시오.

문14-4 신청은 하였지만 실업급여를 받지 않았다면 그 구체적인 이유는 다음 중 무엇이었습니까?

j615

1	2	3	4	5	6	7	8	9	10	11	12	13	14	15	16	17	18	19	20
21																			

- (1) 자격요건이 안되어서
- (2) 신청한 후 곧 재취직이 되어서
- (3) 구직활동을 할 생각이 없어서
- (4) 실업급여를 받기 위해서 지방사무소에 가는 것이 귀찮아서
- (5) 기타_____ → 다음 설문지로 이동하십시오.

문14-5 신청하지 않았다면 그 구체적인 이유는 다음 중 무엇이었습니까?

j616

1	2	3	4	5	6	7	8	9	10	11	12	13	14	15	16	17	18	19	20
21																			

- (1) 다른 직장으로 곧 재취업이 되어서
- (2) 자격요건(피보험 기간 등)이 안되어서
- (3) 있는지 알지 못해서
- (4) 있는지는 알았지만 어떻게 신청하는지 잘 몰라서
- (5) 어떻게 신청하는지는 알았지만 절차가 복잡하고 까다로워서
- (6) 실업급여 액수가 너무 적어서 별 도움이 안되므로
- (7) 신청한다는 것이 구차하게 생각돼서
- (8) 은퇴 등 구직활동을 할 생각이 없어서
- (9) 창업 또는 재취업이 될 것 같아서
- (10) 기타_____ → 다음 설문지로 이동하십시오.

설문에 응해주셔서 감사합니다. 다음 설문으로 가십시오.



이름	
일자리 번호	나

☞ 다음은 지난 조사 이후에 새로 시작하여 현재도 계속 다니시는 일자리 ()에 대한 질문입니다. 지금부터는 위에 적힌 일자리만 생각하시면서 응답하여 주십시오.

문 1 이 일자리(직장, 사업체)는 언제부터 시작하였습니까?

■ 시작한 날짜 : _____ 년 _____ 월 _____ 일

p**0301	j001	<table border="1"> <tr><td>1</td><td>2</td><td>3</td><td>4</td><td>5</td><td>6</td><td>7</td><td>8</td><td>9</td><td>10</td><td>11</td><td>12</td><td>13</td><td>14</td><td>15</td><td>16</td><td>17</td><td>18</td><td>19</td><td>20</td></tr> <tr><td>21</td><td colspan="19"></td></tr> </table>	1	2	3	4	5	6	7	8	9	10	11	12	13	14	15	16	17	18	19	20	21																				_____ 년
1	2	3	4	5	6	7	8	9	10	11	12	13	14	15	16	17	18	19	20																								
21																																											
p**0302	j002	<table border="1"> <tr><td>1</td><td>2</td><td>3</td><td>4</td><td>5</td><td>6</td><td>7</td><td>8</td><td>9</td><td>10</td><td>11</td><td>12</td><td>13</td><td>14</td><td>15</td><td>16</td><td>17</td><td>18</td><td>19</td><td>20</td></tr> <tr><td>21</td><td colspan="19"></td></tr> </table>	1	2	3	4	5	6	7	8	9	10	11	12	13	14	15	16	17	18	19	20	21																				_____ 월
1	2	3	4	5	6	7	8	9	10	11	12	13	14	15	16	17	18	19	20																								
21																																											
p**0303	j003	<table border="1"> <tr><td>1</td><td>2</td><td>3</td><td>4</td><td>5</td><td>6</td><td>7</td><td>8</td><td>9</td><td>10</td><td>11</td><td>12</td><td>13</td><td>14</td><td>15</td><td>16</td><td>17</td><td>18</td><td>19</td><td>20</td></tr> <tr><td>21</td><td colspan="19"></td></tr> </table>	1	2	3	4	5	6	7	8	9	10	11	12	13	14	15	16	17	18	19	20	21																				_____ 일
1	2	3	4	5	6	7	8	9	10	11	12	13	14	15	16	17	18	19	20																								
21																																											

문 2 이 일자리를 얻기 위해서 구직활동을 한 경험이 있었습니까?

☞ 3차년도는 “현재의 일자리에 취업하기 전에 1주일 이상 구직활동을 한 경험이 있었습니까?”라고 질문함.

p**2701	j007	<table border="1"> <tr><td>1</td><td>2</td><td>3</td><td>4</td><td>5</td><td>6</td><td>7</td><td>8</td><td>9</td><td>10</td><td>11</td><td>12</td><td>13</td><td>14</td><td>15</td><td>16</td><td>17</td><td>18</td><td>19</td><td>20</td></tr> <tr><td>21</td><td colspan="19"></td></tr> </table>	1	2	3	4	5	6	7	8	9	10	11	12	13	14	15	16	17	18	19	20	21																			
1	2	3	4	5	6	7	8	9	10	11	12	13	14	15	16	17	18	19	20																							
21																																										

(1) 없었다 → 문 5.로 가십시오.

(2) 있었다

문 3 구직활동을 하셨다면 언제부터 언제까지 하셨습니까?

▶ 예를 들어 2016년 3월초부터 4월초까지 쉬지 않고 구직활동을 하였다면 4주 동안 구직활동을 한 것입니다. 그러나 만약 2016년 3월초부터 4월초까지 기간 중에 두 주는 구직활동을 하지 않고 나머지 두 주만 구직활동을 하였다면 4주가 아닌 2주 동안이라고 응답하시면 됩니다.

■ 구직활동기간 : _____ 년 _____ 월부터

_____ 년 _____ 월까지,

_____ 주 동안

p**2702	j008	<table border="1"> <tr><td>1</td><td>2</td><td>3</td><td>4</td><td>5</td><td>6</td><td>7</td><td>8</td><td>9</td><td>10</td><td>11</td><td>12</td><td>13</td><td>14</td><td>15</td><td>16</td><td>17</td><td>18</td><td>19</td><td>20</td></tr> <tr><td>21</td><td colspan="19"></td></tr> </table>	1	2	3	4	5	6	7	8	9	10	11	12	13	14	15	16	17	18	19	20	21																				_____년
1	2	3	4	5	6	7	8	9	10	11	12	13	14	15	16	17	18	19	20																								
21																																											
p**2703	j009	<table border="1"> <tr><td>1</td><td>2</td><td>3</td><td>4</td><td>5</td><td>6</td><td>7</td><td>8</td><td>9</td><td>10</td><td>11</td><td>12</td><td>13</td><td>14</td><td>15</td><td>16</td><td>17</td><td>18</td><td>19</td><td>20</td></tr> <tr><td>21</td><td colspan="19"></td></tr> </table>	1	2	3	4	5	6	7	8	9	10	11	12	13	14	15	16	17	18	19	20	21																				_____월부터
1	2	3	4	5	6	7	8	9	10	11	12	13	14	15	16	17	18	19	20																								
21																																											
p**2704	j010	<table border="1"> <tr><td>1</td><td>2</td><td>3</td><td>4</td><td>5</td><td>6</td><td>7</td><td>8</td><td>9</td><td>10</td><td>11</td><td>12</td><td>13</td><td>14</td><td>15</td><td>16</td><td>17</td><td>18</td><td>19</td><td>20</td></tr> <tr><td>21</td><td colspan="19"></td></tr> </table>	1	2	3	4	5	6	7	8	9	10	11	12	13	14	15	16	17	18	19	20	21																				_____년
1	2	3	4	5	6	7	8	9	10	11	12	13	14	15	16	17	18	19	20																								
21																																											
p**2705	j011	<table border="1"> <tr><td>1</td><td>2</td><td>3</td><td>4</td><td>5</td><td>6</td><td>7</td><td>8</td><td>9</td><td>10</td><td>11</td><td>12</td><td>13</td><td>14</td><td>15</td><td>16</td><td>17</td><td>18</td><td>19</td><td>20</td></tr> <tr><td>21</td><td colspan="19"></td></tr> </table>	1	2	3	4	5	6	7	8	9	10	11	12	13	14	15	16	17	18	19	20	21																				_____월까지
1	2	3	4	5	6	7	8	9	10	11	12	13	14	15	16	17	18	19	20																								
21																																											
p**2706	j012	<table border="1"> <tr><td>1</td><td>2</td><td>3</td><td>4</td><td>5</td><td>6</td><td>7</td><td>8</td><td>9</td><td>10</td><td>11</td><td>12</td><td>13</td><td>14</td><td>15</td><td>16</td><td>17</td><td>18</td><td>19</td><td>20</td></tr> <tr><td>21</td><td colspan="19"></td></tr> </table>	1	2	3	4	5	6	7	8	9	10	11	12	13	14	15	16	17	18	19	20	21																				_____주 동안
1	2	3	4	5	6	7	8	9	10	11	12	13	14	15	16	17	18	19	20																								
21																																											

문 4 주로 어떤 방법으로 구직활동을 하셨습니까? 아래의 <보기>에서 선택하여 주십시오.
(사용한 방법이 2개 이상인 경우는 중요한 순서대로 3개 까지만 응답하여 주십시오)

■ 주로 사용한 구직방법 : ① _____, ② _____, ③ _____

p**2711	j013	<table border="1"> <tr><td>1</td><td>2</td><td>3</td><td>4</td><td>5</td><td>6</td><td>7</td><td>8</td><td>9</td><td>10</td><td>11</td><td>12</td><td>13</td><td>14</td><td>15</td><td>16</td><td>17</td><td>18</td><td>19</td><td>20</td></tr> <tr><td>21</td><td colspan="19"></td></tr> </table>	1	2	3	4	5	6	7	8	9	10	11	12	13	14	15	16	17	18	19	20	21																				구직방법 1
1	2	3	4	5	6	7	8	9	10	11	12	13	14	15	16	17	18	19	20																								
21																																											
p**2712	j014	<table border="1"> <tr><td>1</td><td>2</td><td>3</td><td>4</td><td>5</td><td>6</td><td>7</td><td>8</td><td>9</td><td>10</td><td>11</td><td>12</td><td>13</td><td>14</td><td>15</td><td>16</td><td>17</td><td>18</td><td>19</td><td>20</td></tr> <tr><td>21</td><td colspan="19"></td></tr> </table>	1	2	3	4	5	6	7	8	9	10	11	12	13	14	15	16	17	18	19	20	21																				구직방법 2
1	2	3	4	5	6	7	8	9	10	11	12	13	14	15	16	17	18	19	20																								
21																																											
p**2713	j015	<table border="1"> <tr><td>1</td><td>2</td><td>3</td><td>4</td><td>5</td><td>6</td><td>7</td><td>8</td><td>9</td><td>10</td><td>11</td><td>12</td><td>13</td><td>14</td><td>15</td><td>16</td><td>17</td><td>18</td><td>19</td><td>20</td></tr> <tr><td>21</td><td colspan="19"></td></tr> </table>	1	2	3	4	5	6	7	8	9	10	11	12	13	14	15	16	17	18	19	20	21																				구직방법 3
1	2	3	4	5	6	7	8	9	10	11	12	13	14	15	16	17	18	19	20																								
21																																											

문 4-1 어떤 방법으로 취업에 성공하셨습니까? 아래의 <보기>에서 선택하여 주십시오.

■ 이 일자리 취업에 성공한 구직방법 : _____

p**2721	<table border="1"> <tr><td>1</td><td>2</td><td>3</td><td>4</td><td>5</td><td>6</td><td>7</td><td>8</td><td>9</td><td>10</td><td>11</td><td>12</td><td>13</td><td>14</td><td>15</td><td>16</td><td>17</td><td>18</td><td>19</td><td>20</td></tr> <tr><td>21</td><td colspan="19"></td></tr> </table>	1	2	3	4	5	6	7	8	9	10	11	12	13	14	15	16	17	18	19	20	21																			
1	2	3	4	5	6	7	8	9	10	11	12	13	14	15	16	17	18	19	20																						
21																																									

《구직방법 보기》

- | | |
|---------------------------------------|--------------------|
| (1) 학교, 학원의 취업정보·알선을 통해 | (2) 교사, 교수, 스승을 통해 |
| (3) 친구, 친지를 통해 | (4) 공공 직업안내소를 통해 |
| (5) 사설 직업안내소를 통해 | |
| (6) 신문, TV, 벽보 등의 광고를 통해 | |
| (7) 일하고 싶은 곳을 직접 찾아다녀서 | |
| (8) 가족을 통해 | (9) 인터넷 등 전산망을 통해 |
| (10) 취업하고 싶은 일자리(직장)에서 근무하고 있는 사람을 통해 | |
| (11) 전 일자리(직장)에서 업무상 알게 된 사람을 통해 | |
| (12) 기타 _____ | |

※ 2차년도_4차년도 응답항목 (1)은 학교, 학원, 또는 스승 임.

※ 1차년도 응답항목은

- (1) 학교 · 학원 또는 스승 (3) 가족, 친구 또는 친지
- (4) 공공직업소개소 (5) 사설직업소개소
- (6) 신문 · 잡지 · 벽보 등 구인 · 구직 정보
- (9) PC통신(인터넷, 천리안 등)
- (12) 기타

문 5 어떤 형식으로 현재의 일자리에 들어가게 되었습니까?

p**2722

1	2	3	4	5	6	7	8	9	10	11	12	13	14	15	16	17	18	19	20
21																			

- (1) 공개채용(소개나 추천이 아닌 공개적인 절차에 따른 시험을 통한 채용)
- (2) 스카우트
- (3) 소개나 추천
- (4) 직접 직장에 찾아가서
- (5) 기타 _____

※ 문 6. 부터 문 7.까지는 아래 <응답 예>에 응답한 것처럼 자세하게 응답하여 주십시오.

《응답 예》

<예1>

<예 2>

<예 3>

문 6. 일자리의 이름		현대자동차 울산1공장	KLI 중공업 여의도아 파트 건설현장	풍년상사
문 7. 일하는 곳의 사업내용	1) 주 생산품목이나 서비스	자동차 핸들 생산	아파트 건축	농산물 소매
	2) 생산품의 원료	플라스틱, 고무	시멘트	없음

문 6 현재 일하시는 일자리(사업체)의 이름은 무엇입니까? 소속되어 있는 지점이나 공장의 이름까지 구체적으로 적어 주십시오.

1	2	3	4	5	6	7	8	9	10	11	12	13	14	15	16	17	18	19	20
21																			

■ 일자리(사업체)의 이름 : _____

문 6-1 이 일자리는 어느 곳에 있습니까?

p**0311

1	2	3	4	5	6	7	8	9	10	11	12	13	14	15	16	17	18	19	20
21																			

■ 일자리(사업체)의 위치 : _____특별시/광역시/도
 _____구/시/군

문 7 이 일자리는 구체적으로 무엇을 하는 곳입니까?

p**0340

j640

1	2	3	4	5	6	7	8	9	10	11	12	13	14	15	16	17	18	19	20
21																			

업종:
한국표준산업분류 8차

p**0341

j641

1	2	3	4	5	6	7	8	9	10	11	12	13	14	15	16	17	18	19	20
21																			

업종:
한국표준산업분류 9차

p**0342

j642

1	2	3	4	5	6	7	8	9	10	11	12	13	14	15	16	17	18	19	20
21																			

업종:
한국표준산업분류 10차

- 알하는 곳의 주 생산 품목이나 서비스 : _____
- 알하는 곳의 생산품의 원료 : _____

※ 문 8.의 ① 주로 하는 일과 ④ 직책/직위는 아래 <응답 예>에 응답한 것처럼 자세하게 응답하여 주십시오.

《응답 예》

<예1>

<예 2>

<예 3>

문 8. ① 주로 하는 일	1) 주로 하는 일	생산제품 검사	미장	채소류 판매
	2) 사용 장비나 도구	미터기, 분석기	미장칼, 미장손	저울
	3) 부서명	생산부	설비팀	없음
문 8. ④ 직책 또는 직위		생산부 대리	없음	판매사원

문 8 현재 일하시는 일자리에서의 ① 주로 하는 일, ② 종사상 지위, ③ 근로시간 형태, ④ 직책/직위, ⑤ 정규직 여부에 대해 응답해 주십시오. 그런 다음, 처음 이 일자리를 시작할 당시와 현재를 비교하였을 때 변경이 되었는지에 대해 응답해 주십시오. 변경된 사항이 있으면 변경 시점을 적고, ‘처음 일자리 시작 당시의 내용’ 란에 그 내용을 적어 주십시오.

()님의	현재의 내용	처음 일자리 시작 당시와 현재 변경 여부	처음 일자리 시작 당시의 내용
① 주로 하는 일 (예 : 자동차정비, 잡화판매, 경비, 제품검사 등)		(1) 바뀌지 않았다 (2) 바뀌었다 → (년 월)	1) 주로 하는 일 : 2) 사용 장비나 도구 : 3) 부서명 :
② 종사상 지위 (상용직, 임시직, 일용직)	(1) 상용직 (2) 임시직 (3) 일용직	(1) 바뀌지 않았다 (2) 바뀌었다 → (년 월)	(1) 상용직 (2) 임시직 (3) 일용직
③ 근로시간 형태 (시간제, 전일제)	(1) 시간제 (2) 전일제	(1) 바뀌지 않았다 (2) 바뀌었다 → (년 월)	(1) 시간제 (2) 전일제
④ 직책/직위 (예 : 판매원, 인사과 대리 경비원 등)		(1) 바뀌지 않았다 (2) 바뀌었다 → (년 월)	
⑤ 정규직/비정규직 여부	(1) 정규직 (2) 비정규직	(1) 바뀌지 않았다 (2) 바뀌었다 → (년 월)	(1) 정규직 (2) 비정규직

	현재		처음일자리			
	개인용	직업력	변경여부	변경내용	시기(년)	시기(월)
• 주로 하는 일 (예 : 자동차정비, 잡화판매, 경비, 제품검사 등)	p**0350 p**0351 p**0352	j650 j651 j652	-	-	-	-
• 종사상 지위 (상용직, 임시직, 일용직)	p**0314	j150	j147	-	j148	j149
• 근로시간 형태 (시간제, 전일제)	p**0315	j155	j152	-	j153	j154
• 직책/직위 (예 : 판매원, 인사과 대리 경비원 등)	p**0316	j139	j136	-	j137	j138
• 정규직/비정규직 여부	p**0317	j145	j142	-	j143	j144

1 2 3 4 5 6 7 8 9 10 11 12 13 14 15 16 17 18 19 20
21

현재일자리 변수의 응답차수

1 2 3 4 5 6 7 8 9 10 11 12 13 14 15 16 17 18 19 20
21

처음일자리 변수의 응답차수

☞ p**0317 j145 은 3차년도에는 질문되지 않았음.

p**0350 j650

1	2	3	4	5	6	7	8	9	10	11	12	13	14	15	16	17	18	19	20
21																			

직종:
한국표준직업분류 5차

p**0351 j651

1	2	3	4	5	6	7	8	9	10	11	12	13	14	15	16	17	18	19	20
21																			

직종:
한국표준직업분류 6차

p**0352 j652

1	2	3	4	5	6	7	8	9	10	11	12	13	14	15	16	17	18	19	20
21																			

직종:
한국표준직업분류 7차

《용어풀이》

• 시간제 근로

- ① 파트타임 · 아르바이트로 일하거나
- ② 같은 업무에 종사하는 사람들보다 적은 시간동안 일하거나
- ③ 임금이 시간 단위로 지급되는 경우

• 전일제 근로 : 시간제 근로가 아닌 일반적인 경우

《용어풀이》

• 상용직

- ① 근로계약기간이 1년 이상인 근로자이거나
- ② 정해진 계약 기간 없이 본인이 원하면 계속 일할 수 있는 경우

• 임시직

- ① 근로계약기간이 1개월 이상 1년 미만인 근로자이거나
- ② 근로계약기간이 없더라도 1년 이내 이 일이 끝날 것이라고 생각되는 경우
(단, 한 직장에서 오래 일하였거나 앞으로도 계속 일할 것으로 예상된다 하더라도 근로계약기간이 1년 미만이면 임시직입니다)

• 일용직

- ① 근로계약기간이 1개월 미만인 근로자이거나
- ② 매일매일 고용되어 일당제 급여를 받고 일하거나
- ③ 일정한 장소 없이 돌아다니면서 일한 대가를 받는 경우

전 1 _____님께서서는 이 일자리에서 일을 시작하신 이후부터 지금까지 전근을 하신 적이 있습니까?

p**3011

1	2	3	4	5	6	7	8	9	10
11	12	13	14	15	16	17	18	19	20
21									

(1) 없다 → 문 9.으로 가십시오.

(2) 있다

전 1-1 전근하신 적이 있다면 지난 조사 이후 지금까지 모두 몇 번 전근하셨습니다?

p**3012

1	2	3	4	5	6	7	8	9	10
11	12	13	14	15	16	17	18	19	20
21									

■ _____ 번

※ 문 9-2.부터 문9-3.까지는 전근에 대한 질문입니다. 가장 최근에 전근하신 것부터 그 전의 전근까지만 응답하여 주시고, 응답은 아래의 <응답표>에 기입하여 주십시오.

전 1-2 전근은 언제 발령 받으셨습니까?

■ _____ 년 _____ 월

전 1-3 어디에서 어디로 전근하셨습니까? 지역명은 시, 도 단위까지 써주십시오.

■ _____ 특별시/광역시/도에서
_____ 특별시/광역시/도로 옮김

<응답표>

전근 순서	전 1-2. 전근 시점	전 1-3. 전근 장소
가장 최근의 전근	_____ 년 _____ 월	_____ 특별시/광역시/도에서 _____ 특별시/광역시/도로 옮김
그 이전의 전근	_____ 년 _____ 월	_____ 특별시/광역시/도에서 _____ 특별시/광역시/도로 옮김

전근 순서	문 9-2. 전근 시점	문 9-3. 전근 장소
가장 최근의 전근	p**3013 _____ 년	p**3015 _____ 특별시/광역시/도에서
	p**3014 _____ 월	p**3016 _____ 특별시/광역시/도로 옮김
그 이전의 전근	p**3017 _____ 년	p**3019 _____ 특별시/광역시/도에서
	p**3018 _____ 월	p**3020 _____ 특별시/광역시/도로 옮김

응답차수

1	2	3	4	5	6	7	8	9	10
11	12	13	14	15	16	17	18	19	20
21									

문 9 이 일자리는 다음 중 어디에 속합니까?

p**0401

j501

1	2	3	4	5	6	7	8	9	10	11	12	13	14	15	16	17	18	19	20
21																			

- (1) 민간회사 또는 개인사업체
- (2) 외국인회사
- (3) 정부 외 공공기관(정부투자·출자기관, 정부출연기관, 정부보조위탁기관, 자회사, 재출연기관 등)

- 문 11.로 ← (4) (재단, 사단)법인단체
 (5) 정부기관(행정부·입법부·사법부 소속 공무원 및 군인 등)
 (6) 나는 특정한 회사나 사업체에 소속되어 있지 않다
 (7) 시민단체, 종교단체
 (8) 기타 _____

노인일자리 사업의 경우 정부기관이 아닌 대행기관에서 진행하더라도, 임금 주는 곳을 기준으로 정부(구청)로 응답

문 10 현재 이 일자리의 전체 종업원은 몇 명입니까?

문 10-1 본사, 지사, 지점, 공장, 현장 등을 모두 합해서 전체 종업원은 몇 명입니까? (그룹사의 경우에는 해당 계열사만 응답해 주십시오)

p**0402

j503

1	2	3	4	5	6	7	8	9	10	11	12	13	14	15	16	17	18	19	20
21																			

■ _____명 → 문10-2.로 가십시오.

■ 잘 모르겠다 → 문10-1-1.로 가십시오.

문10-1-1 잘 모르겠다고 하셨는데 그러면, 다음의 보기 중 어디에 속합니까?

p**0403

j504

1	2	3	4	5	6	7	8	9	10	11	12	13	14	15	16	17	18	19	20
21																			

(1) 1~4명

(5) 50~69명

(9) 500~999명

(2) 5~9명

(6) 70~99명

(10) 1000명 이상

(3) 10~29명

(7) 100~299명

(11) 잘 모르겠다

(4) 30~49명

(8) 300~499명

문10-2 그렇다면, _____님께서 실제로 근무하고 계시는 사업장의 종업원은 몇 명입니까?

p**0405

1	2	3	4	5	6	7	8	9	10	11	12	13	14	15	16	17	18	19	20
21																			

■ _____명 → 문 11.로 가십시오.

■ 잘 모르겠다 → 문 10-2-1.로 가십시오.

문10-2-1 잘 모르겠다고 하셨는데 그러면, 다음의 보기 중 어디에 속합니까?

p**0406

1	2	3	4	5	6	7	8	9	10	11	12	13	14	15	16	17	18	19	20
21																			

- | | | |
|------------|--------------|---------------|
| (1) 1~4명 | (5) 50~69명 | (9) 500~999명 |
| (2) 5~9명 | (6) 70~99명 | (10) 1000명 이상 |
| (3) 10~29명 | (7) 100~299명 | (11) 잘 모르겠다 |
| (4) 30~49명 | (8) 300~499명 | |

소 1 주로 일하시는 장소는 어디입니까?

p**0408

1	2	3	4	5	6	7	8	9	10
11	12	13	14	15	16	17	18	19	20
21									

- (1) 회사, 가게
- (2) 자기 집(재택 근로)
- (3) 고객의 집이나 사업장(세일즈맨, 파출부 등)
- (4) 건설현장
- (5) 기타 _____

다음은 근로계약에 관한 질문입니다

문 11 현재 이 일자리에서 고용될 때 근로기간을 정하였습니까?

p**0501 j156

1	2	3	4	5	6	7	8	9	10	11	12	13	14	15	16	17	18	19	20
21																			

- (1) 정했다
(2) 정하지 않았다 → **계 2** 으로 가십시오.
(3) 모른다(3차-9차 해당)

문11-1 근로기간을 정했다면, 일하기로 약속한 기간은 얼마나 됩니까?

■ 근로계약기간 : _____년 _____개월 _____일

p**0502 j157

1	2	3	4	5	6	7	8	9	10	11	12	13	14	15	16	17	18	19	20
21																			

 _____년

p**0503 j158

1	2	3	4	5	6	7	8	9	10	11	12	13	14	15	16	17	18	19	20
21																			

 _____개월

p**0504 j159

1	2	3	4	5	6	7	8	9	10	11	12	13	14	15	16	17	18	19	20
21																			

 _____일

☞ 3차년도 의 경우에는 **계 1** 에 응답 후 문13.로 가십시오.

문11-2 근로기간을 정했다면, 현재 계약(기간)은 반복 · 갱신된 것입니까?

p**0505

1	2	3	4	5	6	7	8	9	10	11	12	13	14	15	16	17	18	19	20
21																			

- (1) 예
(2) 아니오 (최초 계약기간 내인 경우만 해당)
→ 문 13.로 가십시오.

계 1 정해져 있다면, 일하기로 약속한 기간 이후에도 _____님께서 원하신다면 계약을 갱신 또는 연장할 수 있습니까?

p**0506

1	2	3	4	5	6	7	8	9	10
11	12	13	14	15	16	17	18	19	20
21									

- (1) 예 _____
(2) 아니오 _____
(3) 모른다 _____
→ 문 13.으로 가십시오.

계 2 정해져 있지 않다면, 특별한 일이 없는 한 계속 근로를 할 수 있습니까?

p**0507

1	2	3	4	5	6	7	8	9	10
11	12	13	14	15	16	17	18	19	20
21									

- (1) 예
- (2) 아니오
- (3) 모른다

계 3 (계약을 정하지 않은 경우) 특별히 경기가 나빠지거나 업무수행에 잘못이 없는 한, _____님께서 원하신다면 현재의 일자리에서 계속 일할 수 있습니까?

p**0510

1	2	3	4	5	6	7	8	9	10
11	12	13	14	15	16	17	18	19	20
21									

- (1) 예
- (2) 아니오

문 12 (근로기간을 정하지 않았다면) _____님의 일자리는 일거리가 생겼을 경우 며칠 또는 몇 주씩 일하는 형태입니까? 건설일용근로자, 파출부, 간병인 등이 해당됩니다.

p**0508

1	2	3	4	5	6	7	8	9	10	11	12	13	14	15	16	17	18	19	20
21																			

- (1) 예
- (2) 아니오

문 13 고용될 때 서면으로 근로계약을 작성하였습니까?

p**0509

1	2	3	4	5	6	7	8	9	10	11	12	13	14	15	16	17	18	19	20
21																			

- (1) 예
- (2) 아니오

계 4 _____님께서 앞으로 이 일자리에서 얼마나 오랫동안 일하리라고 생각하십니까?

p**0511

1	2	3	4	5	6	7	8	9	10
11	12	13	14	15	16	17	18	19	20
21									

- (1) 1년 이상
- (2) 1년 미만

다음은 근로시간에 관한 질문입니다

문 14 현재 이 일자리에서 규칙적으로 일하고 계십니까?

p**1002

j201

1	2	3	4	5	6	7	8	9	10	11	12	13	14	15	16	17	18	19	20
21																			

《해설》

- 일의 '많고 적음'과 상관없이 일자리(직장)에 정기적으로 출근하는 것은 규칙적입니다.
- 직장 또는 일거리 자체가 '있다 없다'하는 경우는 불규칙적입니다

- (1) 규칙적으로 일한다
- (2) 불규칙적으로 일하지만 계절의 영향을 받지 않는다
- (3) 불규칙적으로 일하고 계절에 따라 영향을 받는다

문 15 _____님께서는 현재 이 일자리에서 교대제로 일하고 계십니까?

p**2601

j621

1	2	3	4	5	6	7	8	9	10	11	12	13	14	15	16	17	18	19	20
21																			

- (1) 그렇다
- (2) 그렇지 않다 → 문 16.으로 가십시오.

문15-1 _____님께서 근무하고 있는 교대제의 형태는 무엇입니까? (주간 혹은 야간에만 지속적으로 일하는 경우(예: 숙박업, 택시 등)에도 교대형태에 따라 응답해 주십시오)

p**2602

j622

1	2	3	4	5	6	7	8	9	10	11	12	13	14	15	16	17	18	19	20
21																			

- (1) 2조 2교대제
- (2) 3조 3교대제
- (3) 3조 2교대제
- (4) 4조 3교대제
- (5) 4조 2교대제
- (6) 기타 _____

문15-2 그렇다면, _____님의 근무시간은 다음 중 어느 주기로 변경됩니까?

p**2603

j623

1	2	3	4	5	6	7	8	9	10	11	12	13	14	15	16	17	18	19	20
21																			

- (1) 1주단위
- (2) 2주단위
- (3) 3주단위
- (4) 4주 또는 월단위

- (5) 변경없음
(6) 기타 _____

문 16 현재 이 일자리는 정규근로시간이 정해져 있습니까?

p1003** **j202**

1	2	3	4	5	6	7	8	9	10	11	12	13	14	15	16	17	18	19	20
21																			

(1) 예 → 문 17.로 가십시오.

(2) 아니오

문16-1 이 자리에서 _____님의 근로시간은 식사시간을 제외하고 일주일 평균 몇 시간입니까? 그리고 일주일에 평균 몇 일이나 일하고 계십니까?

p1004** **j203**

1	2	3	4	5	6	7	8	9	10	11	12	13	14	15	16	17	18	19	20
21																			

 시간

p1005** **j204**

1	2	3	4	5	6	7	8	9	10	11	12	13	14	15	16	17	18	19	20
21																			

 일

■ 일주일 평균 _____시간

■ 일주일 _____일 일한다

→ 문 20.으로 가십시오.

문 17 현재 정규근로시간은 식사시간을 제외하고 일주일에 몇 시간입니까? 그리고 일주일에 몇 일이나 일하십니까? (격주휴무제일 경우 일주일에 5.5일 일한다고 적어주십시오.)

p1006** **j205**

1	2	3	4	5	6	7	8	9	10	11	12	13	14	15	16	17	18	19	20
21																			

 시간

p1007** **j206**

1	2	3	4	5	6	7	8	9	10	11	12	13	14	15	16	17	18	19	20
21																			

 일

■ 일주일 _____시간

■ 일주일 _____일 일한다

문 18 정규근로시간 이외에 초과로 근로(일)하는 시간이 있습니까?

(초과근로일수가 월 1일 미만일 경우에는 ‘(1) 없다’에 응답하십시오.)

p1011** **j207**

1	2	3	4	5	6	7	8	9	10	11	12	13	14	15	16	17	18	19	20
21																			

(1) 없다 → 문 20.으로 가십시오.

(2) 있다

문18-1 이 일자리에서 _____님의 초과 근로시간은 일주일 평균 몇 시간입니까? 그리고 일주일에 평균 몇 일이나 초과근로를 하십니까?

p1019**

j804

1	2	3	4	5	6	7	8	9	10	11	12	13	14	15	16	17	18	19	20
21																			

주/월구분

p1012**

j208

1	2	3	4	5	6	7	8	9	10	11	12	13	14	15	16	17	18	19	20
21																			

시간

p1013**

j209

1	2	3	4	5	6	7	8	9	10	11	12	13	14	15	16	17	18	19	20
21																			

일

■ 일주일 평균 _____시간 (또는 월평균 _____시간)

■ 일주일 평균 _____일 (또는 월평균 _____일)

☞ 1차 - 2차년도는 월평균으로 질문, 3차 - 7차년도까지는 일주일 평균 시간과 일을 질문하였음. 8차년도 이후 일주일 평균 혹은 월평균 중에 선택적으로 응답함.

문18-2 _____님의 초과근로 여부 및 초과근로시간(휴일근로 포함)은 주로 누가 결정합니까?

p1014**

1	2	3	4	5	6	7	8	9	10	11	12	13	14	15	16	17	18	19	20
21																			

- (1) 본인의 판단
- (2) 상급 지휘자의 판단
- (3) 관행에 따름
- (4) 기타 _____

문 19 _____님의 경우 잔업 등 초과근로시간에 대하여 초과근로수당이 지급됩니까?

p1015**

j210

1	2	3	4	5	6	7	8	9	10	11	12	13	14	15	16	17	18	19	20
21																			

(1) 지급되지 않는다 → 문 20.로 가십시오.

(2) 지급된다

문19-1 초과근로수당은 어떻게 지급됩니까?

p1016**

j211

1	2	3	4	5	6	7	8	9	10	11	12	13	14	15	16	17	18	19	20
21																			

(1) 초과근로시간에 따라 계산하여 지급한다 → 문19-2.로 가십시오.

(2) 초과근로시간과 상관없이 일정한 금액을 지급한다

(3) 일정한 기준이 없다

문19-2 _____님께서 받는 초과근로수당은 어떻게 계산됩니까?

→ 문19-3.로 가십시오.

p**1017

1	2	3	4	5	6	7	8	9	10	11	12	13	14	15	16	17	18	19	20
21																			

- (1) 통상시급보다 적게
- (2) 통상시급과 똑같이
- (3) 통상시급의 101% - 125% 정도
- (4) 통상시급의 126% - 150% 정도
- (5) 통상시급의 151% 이상
- (6) 잘 모르겠다

초 1 초과근로에 대한 할증률이 현재와 같이 유지될 때, _____님께서 초과근로를 어떻게 하기를 원하십니까?

p**1021

1	2	3	4	5	6	7	8	9	10
11	12	13	14	15	16	17	18	19	20
21									

- (1) 현재보다 적게 하기를 원한다
- (2) 현재 수준대로 하기를 원한다
- (3) 현재보다 많이 하기를 원한다

초 2 초과근로에 대한 할증률이 현재보다 조금이라도 줄어든다면, _____님은 초과근로를 어떻게 하기를 원하십니까?

p**1022

1	2	3	4	5	6	7	8	9	10
11	12	13	14	15	16	17	18	19	20
21									

- (1) 현재보다 적게 하기를 원한다
- (2) 현재 수준대로 하기를 원한다
- (3) 현재보다 많이 하기를 원한다

초 3 회사에서 _____님의 초과근로를 줄이고 그 대신 새로운 직원을 채용해 대체한다고 할 때, 귀하는 어떻게 하시겠습니까? → 문19-3.로

p**1023

1	2	3	4	5	6	7	8	9	10
11	12	13	14	15	16	17	18	19	20
21									

- (1) 초과근로로 받던 임금전액이 줄어도 받아들일 수 있다
- (2) 초과근로로 받던 임금의 일부가 보전된다면 받아들일 수 있다
- (3) 초과근로로 받던 임금전액을 보전해 주지 않으면 받아들일 수 없다
- (4) 잘 모르겠다

문19-3 _____님께서 받는 초과근로수당은 월평균 얼마나 됩니까?

p**1018

j212

1	2	3	4	5	6	7	8	9	10	11	12	13	14	15	16	17	18	19	20
21																			

■ 월평균 초과근로수당 _____만원

☞ **문 19** 에서 '(2) 지급된다'라고 응답한 경우에만 응답.

시 1 (지난 6개월간 1주일에 36시간 미만 일한 경우에만 응답하십시오)
36시간 이상 일하고 싶지만 그런 일(직장)을 찾지 못해 조금만 일하고 계십니까?

p**1042

1	2	3	4	5	6	7	8	9	10
11	12	13	14	15	16	17	18	19	20
21									

다음은 임금에 관한 질문입니다

문20 이 일자리에서 _____님의 임금은 어떻게 지급되고 있습니까?

p**1601

j301

1 2 3 4 5 6 7 8 9 10 11 12 13 14 15 16 17 18 19 20
21

- (1) 한 달에 한 번씩
- (2) 보름 또는 매 주마다
- (3) 매일 지급된다
- (4) 정해진 기간 없이 수시로
- (5) 기타 _____

문 21 _____님의 임금은 어떤 산정방식에 따라 결정됩니까? 가장 중요한 것 하나만 선택하여 주십시오. 또 현재 임금 수준은 어느 정도 입니까? (도급제, 기타란에는 액수를 기입하지 않습니다)

《용어풀이》

•도급제 : 일한 시간(기간)과 관계없이 일의 결과 또는 성과에 따라 임금을 지급하는 방식

임금 방식	해당 여부 표 시 (○)	액 수
(1) 연 봉 계 약 제		
(2) 월 급		
(3) 주급제 / 격주제		주당 평균 _____ 원
(4) 일 당 제		일당 _____ 원
(5) 시 간 급 제		시간당 _____ 원
(6) 도 급 제		
(7) 기본급 없이 능력·실적에 따라 결정됨		월평균 _____ 만원
(8) 기타		

임금 방식	산정방식	액 수																																																
(1) 연 봉 계 약 제	<div>p**1602</div> <div>j302</div> <table><tr><td>1</td><td>2</td><td>3</td><td>4</td><td>5</td><td>6</td></tr><tr><td>7</td><td>8</td><td>9</td><td>10</td><td>11</td><td>12</td></tr><tr><td>13</td><td>14</td><td>15</td><td>16</td><td>17</td><td>18</td></tr><tr><td>19</td><td>20</td><td>21</td><td></td><td></td><td></td></tr></table>	1	2	3	4	5	6	7	8	9	10	11	12	13	14	15	16	17	18	19	20	21				<div>p**1611</div> <div>j303</div> <table><tr><td>1</td><td>2</td><td>3</td><td>4</td><td>5</td><td>6</td></tr><tr><td>7</td><td>8</td><td>9</td><td>10</td><td>11</td><td>12</td></tr><tr><td>13</td><td>14</td><td>15</td><td>16</td><td>17</td><td>18</td></tr><tr><td>19</td><td>20</td><td>21</td><td></td><td></td><td></td></tr></table>	1	2	3	4	5	6	7	8	9	10	11	12	13	14	15	16	17	18	19	20	21			
1		2	3	4	5	6																																												
7		8	9	10	11	12																																												
13		14	15	16	17	18																																												
19		20	21																																															
1		2	3	4	5	6																																												
7		8	9	10	11	12																																												
13		14	15	16	17	18																																												
19	20	21																																																
(2) 월 급	<div>p**1612</div> <div>j304</div> <table><tr><td>1</td><td>2</td><td>3</td><td>4</td><td>5</td><td>6</td></tr><tr><td>7</td><td>8</td><td>9</td><td>10</td><td>11</td><td>12</td></tr><tr><td>13</td><td>14</td><td>15</td><td>16</td><td>17</td><td>18</td></tr><tr><td>19</td><td>20</td><td>21</td><td></td><td></td><td></td></tr></table>	1	2	3	4	5	6	7	8	9	10	11	12	13	14	15	16	17	18	19	20	21																												
1	2	3	4	5	6																																													
7	8	9	10	11	12																																													
13	14	15	16	17	18																																													
19	20	21																																																
(3) 주급제 /격주제	<div>p**1613</div> <div>j305</div> <table><tr><td>1</td><td>2</td><td>3</td><td>4</td><td>5</td><td>6</td></tr><tr><td>7</td><td>8</td><td>9</td><td>10</td><td>11</td><td>12</td></tr><tr><td>13</td><td>14</td><td>15</td><td>16</td><td>17</td><td>18</td></tr><tr><td>19</td><td>20</td><td>21</td><td></td><td></td><td></td></tr></table>	1	2	3	4	5	6	7	8	9	10	11	12	13	14	15	16	17	18	19	20	21																												
1	2	3	4	5	6																																													
7	8	9	10	11	12																																													
13	14	15	16	17	18																																													
19	20	21																																																
(4) 일 당 제	<div>p**1614</div> <div>j306</div> <table><tr><td>1</td><td>2</td><td>3</td><td>4</td><td>5</td><td>6</td></tr><tr><td>7</td><td>8</td><td>9</td><td>10</td><td>11</td><td>12</td></tr><tr><td>13</td><td>14</td><td>15</td><td>16</td><td>17</td><td>18</td></tr><tr><td>19</td><td>20</td><td>21</td><td></td><td></td><td></td></tr></table>	1	2	3	4	5	6	7	8	9	10	11	12	13	14	15	16	17	18	19	20	21																												
1	2	3	4	5	6																																													
7	8	9	10	11	12																																													
13	14	15	16	17	18																																													
19	20	21																																																
(5) 시 간 급 제	<div>p**1615</div> <div>j307</div> <table><tr><td>1</td><td>2</td><td>3</td><td>4</td><td>5</td><td>6</td></tr><tr><td>7</td><td>8</td><td>9</td><td>10</td><td>11</td><td>12</td></tr><tr><td>13</td><td>14</td><td>15</td><td>16</td><td>17</td><td>18</td></tr><tr><td>19</td><td>20</td><td>21</td><td></td><td></td><td></td></tr></table>	1	2	3	4	5	6	7	8	9	10	11	12	13	14	15	16	17	18	19	20	21																												
1	2	3	4	5	6																																													
7	8	9	10	11	12																																													
13	14	15	16	17	18																																													
19	20	21																																																
(6) 도 급 제	-	-																																																
(7) 기본급 없이 능력·실적에 따라 결정됨		<div>p**1616</div> <div>j309</div> <table><tr><td>1</td><td>2</td><td>3</td><td>4</td><td>5</td><td>6</td></tr><tr><td>7</td><td>8</td><td>9</td><td>10</td><td>11</td><td>12</td></tr><tr><td>13</td><td>14</td><td>15</td><td>16</td><td>17</td><td>18</td></tr><tr><td>19</td><td>20</td><td>21</td><td></td><td></td><td></td></tr></table>	1	2	3	4	5	6	7	8	9	10	11	12	13	14	15	16	17	18	19	20	21																											
1	2	3	4	5	6																																													
7	8	9	10	11	12																																													
13	14	15	16	17	18																																													
19	20	21																																																
(8) 기타		<div>p**1617</div> <div>j310</div> <table><tr><td>1</td><td>2</td><td>3</td><td>4</td><td>5</td><td>6</td></tr><tr><td>7</td><td>8</td><td>9</td><td>10</td><td>11</td><td>12</td></tr><tr><td>13</td><td>14</td><td>15</td><td>16</td><td>17</td><td>18</td></tr><tr><td>19</td><td>20</td><td>21</td><td></td><td></td><td></td></tr></table>	1	2	3	4	5	6	7	8	9	10	11	12	13	14	15	16	17	18	19	20	21																											
1	2	3	4	5	6																																													
7	8	9	10	11	12																																													
13	14	15	16	17	18																																													
19	20	21																																																

문 22 이 일자리에서는 임금을 결정할 때 성과급제도를 사용하고 있습니까?
 (____님은 해당하지 않아도 직장에서 성과급제를 채택하고 있는 경우는
 ‘(1)그렇다’에 해당합니다)

p**1621

j311

1	2	3	4	5	6	7	8	9	10	11	12	13	14	15	16	17	18	19	20
21																			

(1) 그렇다

(2) 아니다

(3) 모른다

→ 문 23.으로 가십시오.

문22-1 그렇다면, _____님께 적용되는 성과급제는 어떤 것입니까?
(해당하는 번호에 모두 표시(○)를 하십시오)

p**1622

j312

1	2	3	4	5	6	7	8	9	10	11	12	13	14	15	16	17	18	19	20
21																			

p**1623

j313

1	2	3	4	5	6	7	8	9	10	11	12	13	14	15	16	17	18	19	20
21																			

p**1624

j314

1	2	3	4	5	6	7	8	9	10	11	12	13	14	15	16	17	18	19	20
21																			

《 용어풀이 및 해설 》

- 개인 성과급제 : 근로자 개인의 실적에 따라 임금이 달라지는 제도
- 집단 성과급제 : 팀 또는 부서의 실적에 따라 임금이 달라지는 제도
- 회사 성과급제 : 회사 전체의 실적에 따라 임금이 달라지는 제도

(1) 개인 성과급제

(2) 집단 성과급제(팀, 부서)

(3) 회사 성과급제

(4) 해당되지 않는다

성 1 _____님이 일하는 곳(직장)에서 받는 임금은 기본급, 상여금 등으로 나누어집니까?

p**1631

1	2	3	4	5	6	7	8	9	10
11	12	13	14	15	16	17	18	19	20
21									

(1) 나누어진다

(2) 나누어지지 않는다 → 문24.로 가시오

성 1-1 _____님께서 받으시는 기본급, 상여금, 기타 수당은 얼마나 됩니까?
(세금 내기 전)

p**1632

1	2	3	4	5	6	7	8	9	10
11	12	13	14	15	16	17	18	19	20
21									

p**1633

1	2	3	4	5	6	7	8	9	10
11	12	13	14	15	16	17	18	19	20
21									

p**1634

1	2	3	4	5	6	7	8	9	10
11	12	13	14	15	16	17	18	19	20
21									

내 용	금 액
기본급	월 평균 만 천원
상여금(특별상여금제외)	연 간 %
기타수당	월 평균 만 천원

문 23 현재 이 일자리에서 _____님의 임금은 얼마나 됩니까?

p1641 j315**

1	2	3	4	5	6	7	8	9	10	11	12	13	14	15	16	17	18	19	20
21																			

 임금받는지 여부

p1642 j316**

1	2	3	4	5	6	7	8	9	10	11	12	13	14	15	16	17	18	19	20
21																			

 세금공제후 월
평균 임금

p1643 j730**

1	2	3	4	5	6	7	8	9	10	11	12	13	14	15	16	17	18	19	20
21																			

 공제되는 세금

- (1) ▪ 월평균 _____만원(세금공제 후)
 ▪ 매월 공제하는 세금 _____만원
 (국민연금, 의료보험료, 고용보험료를 제외한 세금)
- (2) 임금을 받지 않고 일한다

문23-1 처음 이 일자리를 시작하셨을 때 임금은 얼마나 되었습니까?

p1651 j317**

1	2	3	4	5	6	7
8	9	10	11	12	13	14
15	16	17	18	19	20	21

 임금받는지 여부

p1652 j318**

1	2	3	4	5	6	7
8	9	10	11	12	13	14
15	16	17	18	19	20	21

 세금공제후 월평균 임금

p1653 j731**

1	2	3	4	5	6	7
8	9	10	11	12	13	14
15	16	17	18	19	20	21

 공제되는 세금

- (1) ▪ 월평균 _____만원(세금공제 후)
 ▪ 매월 공제하는 세금 _____만원
 (국민연금, 의료보험료, 고용보험료를 제외한 세금)
- (2) 임금을 받지 않고 일한다

《해 설》

- **세금공제후 월평균 임금**은 세금과 국민연금, 건강보험, 고용보험, 산재보험 등 공적 보험요금을 제외한 금액이며, 노조회비와 사내동호회비 등 기타 공제 금액은 포함됩니다.

문 24 _____님께서는 이 일자리를 통해서 다음의 사회보험에 가입되어 있습니까?

(1) 국민연금	(1) 가입되어 있다 (2) 가입되어 있지 않다 (3) 잘 모르겠다
(2) 특수직역연금 (공무원, 군인, 교원만 해당)	(1) 가입되어 있다 (2) 가입되어 있지 않다 (3) 잘 모르겠다
(3) 국민건강보험	(1) 가입되어 있다 (2) 가입되어 있지 않다 (3) 잘 모르겠다
(4) 고용보험	(1) 가입되어 있다 (2) 가입되어 있지 않다 (3) 잘 모르겠다
(5) 산재보험	(1) 가입되어 있다 (2) 가입되어 있지 않다 (3) 잘 모르겠다

《해설》

- (2) 특수직역연금을 받는 사람은 (4) 고용보험과 (5) 산재보험 적용제외자이므로, 문(4)와 문(5)에 응답하지 않았습니다.

(1) 국민연금	<div>p**2101 j401</div> <div>1 2 3 4 5 6 7 8 9 10 11 12 13 14 15 16 17 18 19 20</div> <div>21</div>
(2) 특수직역연금 (공무원, 군인, 교원만 해당)	<div>p**2102 j402</div> <div>1 2 3 4 5 6 7 8 9 10 11 12 13 14 15 16 17 18 19 20</div> <div>21</div>
(3) 국민건강보험	<div>p**2103 j403</div> <div>1 2 3 4 5 6 7 8 9 10 11 12 13 14 15 16 17 18 19 20</div> <div>21</div>
(4) 고용보험	<div>p**2104 j404</div> <div>1 2 3 4 5 6 7 8 9 10 11 12 13 14 15 16 17 18 19 20</div> <div>21</div>
(5) 산재보험	<div>p**2105 j405</div> <div>1 2 3 4 5 6 7 8 9 10 11 12 13 14 15 16 17 18 19 20</div> <div>21</div>

문 25 _____님의 일자리는 정부 일자리 대책에 해당합니까? (희망근로, 청년인턴, 사회적 일자리, 자활 근로 등. 단, 채용장려금은 제외됩니다.)

p0730** **j1301**

1	2	3	4	5	6	7	8	9	10	11	12	13	14	15	16	17	18	19	20
21																			

- (1) 해당됨. → **문25-1.로 가십시오.**
 (2) 해당되지 않음. → **문26.으로 가십시오.**

문25-1 _____님의 일자리는 다음의 정부 일자리 대책 중 어디에 해당합니까?

p0731** **j1302**

1	2	3	4	5	6	7	8	9	10	11	12	13	14	15	16	17	18	19	20
21																			

- (1) 희망근로, 공공근로, 지역공동체일자리, 숲가꾸기 등
 (2) 청년인턴(행정인턴, 공공부문인턴, 중소기업인턴)
 (3) 사회서비스 일자리(사회적 일자리, 사회서비스 바우처, 방과후 돌봄서비스, 노인돌봄서비스 등)
 (4) 자활근로
 (5) 기타 정부 일자리 대책(_____)
 (6) 노인일자리

다음은 노동조합에 관한 질문입니다

문 26 이 일자리에는 현재 노동조합이 있습니까?

p**2501

j507

1	2	3	4	5	6	7	8	9	10	11	12	13	14	15	16	17	18	19	20
21																			

- (1) 있다 → 문 27.로 가십시오
 (2) 없다 → 문 8차년도 이전은 **조 1** 로,
 9차년도이후는 문 27.로.
 (3) 모른다 → 문 8차년도 이전은 **조 1** 로,
 9차년도이후는 문 27.로.

조 1 만약 노조가 있다면 가입하실 의사가 있으십니까?

p**2502

j508

1	2	3	4	5	6	7	8	9	10
11	12	13	14	15	16	17	18	19	20
21									

- (1) 있다 ☐
 (2) 없다 ☐
 (3) 모른다 ☐ → 다른 설문지로 가십시오.

- ☞ 3차-8차년도의 경우 노동조합이 있는 경우에만, 노조가입여부를 질문하고, **문 26**에 (2)와 (3)에 응답한 경우, 즉 노동조합이 없거나 모르는 경우에만 노조 가입의사를 질문함.
 ☞ 9차 이후로는 노조 유무와 상관없이 가입여부를 질문하고, 노조가 있더라도 비노조원인 경우에는 가입의사를 질문하였음. 관련 문항은 **문 27-4**임.

문 27 _____ 님께서는 현재 노동조합에 가입하고 계십니까?

p**2504

j509

1	2	3	4	5	6	7	8	9	10	11	12	13	14	15	16	17	18	19	20
21																			

☞ 1차-8차년도도의 경우에는 **문 26**에서 '(1)있다'고 응답한 경우에만 질문함.

(1) 가입하고 있다

(2) 가입하고 있지 않다



문 27-1 노동조합에 가입하셨다면 의무적으로 가입하신 것입니까?

p**2505

j510

1	2	3	4	5	6	7
8	9	10	11	12	13	14
15	16	17	18	19	20	21

- (1) 예
- (2) 아니오

문 27-2 향후 노동조합을 탈퇴할 의향이 있으십니까? 탈퇴가 자유롭지 않을 경우에는 자유롭게 가정하고 응답해 주십시오.

p**2503

j901

1	2	3	4	5	6	7
8	9	10	11	12	13	14
15	16	17	18	19	20	21

- (1) 탈퇴 하겠다
- (2) 탈퇴할 의향이 조금 있다
- (3) 탈퇴할 의향이 별로 없다
- (4) 탈퇴할 의향이 없다

문 27-3 노동조합에 가입하지 않으신 이유는 무엇입니까?

p**2506

j511

1	2	3	4	5	6	7
8	9	10	11	12	13	14
15	16	17	18	19	20	21

- (1) 가입 자격이 없어서
- (2) 노조활동이 불만족스러워서
- (3) 가족, 친지, 동료 등 주위의 만류로
- (4) 사용자측의 만류로(회사측의 간섭으로)
- (5) 필요성을 못 느껴서
- (6) 노동조합이 없어서
- (7) 기타 _____

문 27-4 향후 노동조합을 가입할 의향이 있으십니까? 가입이 자유롭지 않을 경우에는 자유롭게 가정하고 응답해 주십시오.

p**2502

j508

1	2	3	4	5	6	7
8	9	10	11	12	13	14
15	16	17	18	19	20	21

- (1) 가입 하겠다
- (2) 가입할 의향이 조금 있다
- (3) 가입할 의향이 별로 없다
- (4) 가입할 의향이 없다

설문에 응해주셔서 감사합니다. 다음 설문으로 가십시오.



이름	
일자리 번호	나

☞ 다음은 지난 조사 이후에 새로 시작하여 지금은 그만두신 일자리 ()에 대한 질문입니다.
지금부터는 위에 적힌 일자리만 생각하시면서 응답하여 주십시오.

※ <유형 6>는 지난 조사 이후 새로 시작하여, 현재 그만둔 일자리에 대한 조사임.
따라서, 1차년도의 경우에는 <유형 6>에 해당하는 질문이 없음.

문 1 이 일자리(직장, 사업체)는 언제부터 시작하였으며 그만둔 날짜는 언제입니까?

시작한 날짜 : _____년 _____월 _____일

j001

1	2	3	4	5	6	7	8	9	10	11	12	13	14	15	16	17	18	19	20
21																			

 _____년

j002

1	2	3	4	5	6	7	8	9	10	11	12	13	14	15	16	17	18	19	20
21																			

 _____월

j003

1	2	3	4	5	6	7	8	9	10	11	12	13	14	15	16	17	18	19	20
21																			

 _____일

그만둔 날짜 : _____년 _____월 _____일

j004

1	2	3	4	5	6	7	8	9	10	11	12	13	14	15	16	17	18	19	20
21																			

 _____년

j005

1	2	3	4	5	6	7	8	9	10	11	12	13	14	15	16	17	18	19	20
21																			

 _____월

j006

1	2	3	4	5	6	7	8	9	10	11	12	13	14	15	16	17	18	19	20
21																			

 _____일

문 2 이 일자리를 얻기 위해서 구직활동을 한 경험이 있었습니까?

j007

1	2	3	4	5	6	7	8	9	10	11	12	13	14	15	16	17	18	19	20
21																			

- (1) 없었다 → 문 5.로 가십시오.
(2) 있었다 → 문 3.로 가십시오.

문 3 구직활동을 하셨다면 언제부터 언제까지 하셨습니까?

▶ 예를 들어 2016년 3월초부터 4월초까지 쉬지 않고 구직활동을 하였다면 4주 동안 구직활동을 한 것입니다. 그러나 만약 2016년 3월초부터 4월초까지 기간 중에 두 주는 구직활동을 하지 않고 나머지 두 주만 구직활동을 하였다면 4주가 아닌 2주 동안이라고 응답하시면 됩니다.

■ 구직활동기간 : _____년 _____월부터 _____년 _____월까지, _____주 동안

j008

1	2	3	4	5	6	7	8	9	10	11	12	13	14	15	16	17	18	19	20
21																			

 _____년

j009

1	2	3	4	5	6	7	8	9	10	11	12	13	14	15	16	17	18	19	20
21																			

 _____월부터

j010

1	2	3	4	5	6	7	8	9	10	11	12	13	14	15	16	17	18	19	20
21																			

 _____년

j011

1	2	3	4	5	6	7	8	9	10	11	12	13	14	15	16	17	18	19	20
21																			

 _____월까지

j012

1	2	3	4	5	6	7	8	9	10	11	12	13	14	15	16	17	18	19	20
21																			

 _____주 동안

문 4 주로 어떤 방법으로 구직활동을 하셨습니까? 아래의 <보기>에서 선택하여 주십시오.
(사용한 방법이 2개 이상인 경우는 중요한 순서대로 3개 까지만 응답하여 주십시오)

■ 주로 사용한 구직방법 : ① _____, ② _____, ③ _____

j013

1	2	3	4	5	6	7	8	9	10	11	12	13	14	15	16	17	18	19	20
21																			

 구직방법 1

j014

1	2	3	4	5	6	7	8	9	10	11	12	13	14	15	16	17	18	19	20
21																			

 구직방법 2

j015

1	2	3	4	5	6	7	8	9	10	11	12	13	14	15	16	17	18	19	20
21																			

 구직방법 3

문 4-1 어떤 방법으로 취업에 성공하셨습니까? 아래의 <보기>에서 선택하여 주십시오.

■ 이 일자리 취업에 성공한 구직방법 : _____

《구직방법 보기》

- (1) 학교, 학원의 취업정보·알선을 통해 (2) 교사, 교수, 스승을 통해
 (3) 친구, 친지를 통해 (4) 공공 직업안내소를 통해
 (5) 사설 직업안내소를 통해 (6) 신문, TV, 벽보 등의 광고를 통해
 (7) 일하고 싶은 곳을 직접 찾아다녀서 (8) 가족을 통해
 (9) 인터넷 등 전산망을 통해
 (10) 취업하고 싶은 일자리(직장)에서 근무하고 있는 사람을 통해
 (11) 전 일자리(직장)에서 업무상 알게 된 사람을 통해
 (12) 기타 _____

1	2	3	4	5	6	7	8	9	10	11	12	13	14	15	16	17	18	19	20
21																			

문 5 어떤 형식으로 이 일자리에 들어가게 되었습니까?

1	2	3	4	5	6	7	8	9	10	11	12	13	14	15	16	17	18	19	20
21																			

- (1) 공개채용(소개나 추천 등이 아닌 공개채용 절차를 통한 채용)
 (2) 스카우트
 (3) 소개나 추천
 (4) 직접 직장에 찾아가서
 (5) 기타 _____

※ 문 6. 부터 문 7.까지는 아래 <응답 예>에 응답한 것처럼 자세하게 응답하여 주십시오.

《응답 예》

<예1>

<예 2>

<예 3>

문 6. 일자리의 이름		현대자동차 울산1공장	KLI 중공업 여의도아 파트 건설현장	풍년상사
문 7. 일하는 곳의 사업내용	1) 주 생산품목이나 서비스	자동차 핸들 생산	아파트 건축	농산물 소매
	2) 생산품의 원료	플라스틱, 고무	시멘트	없음

문 6 그만두실 당시 이 일자리(사업체)의 이름은 무엇이었습니까? 소속되어 있던 지점이나
공장의 이름까지 구체적으로 적어 주십시오.

1	2	3	4	5	6	7	8	9	10	11	12	13	14	15	16	17	18	19	20
21																			

일자리(사업체)의 이름 : _____

문 6-1 그만두실 당시 이 일자리는 어느 곳에 있었습니까?

1	2	3	4	5	6	7	8	9	10	11	12	13	14	15	16	17	18	19	20
21																			

일자리(사업체)의 위치 : _____특별시/광역시/도
_____구/시/군

문 7 그만두실 당시 이 일자리는 구체적으로 무엇을 하는 곳이었습니까?

j640

1	2	3	4	5	6	7	8	9	10	11	12	13	14	15	16	17	18	19	20
21																			

업종:
한국표준산업분류 8차

j641

1	2	3	4	5	6	7	8	9	10	11	12	13	14	15	16	17	18	19	20
21																			

업종:
한국표준산업분류 9차

j642

1	2	3	4	5	6	7	8	9	10	11	12	13	14	15	16	17	18	19	20
21																			

업종:
한국표준산업분류 10차

일하는 곳의 사업 내용(업종) : _____

※ 문 8.의 ① 주로 하는 일과 ④ 직책/직위는 아래 <응답 예>에 응답한 것
처럼 자세하게 응답하여 주십시오.

《응답 예》

<예1>

<예 2>

<예 3>

문 8. ① 주로 하는 일	1) 주로 하는 일	생산제품 검사	미장	채소류 판매
	2) 사용 장비나 도구	미터기, 분석기	미장칼, 미장손	저울
	3) 부서명	생산부	설비팀	없음
문 8. ④ 직책 또는 직위		생산부 대리	없음	판매사원

문 8 그만두실 당시 일자리에서의 ① 주로 하는 일, ② 종사상 지위, ③ 근로시간 형태, ④ 직책/직위, ⑤ 정규직 여부에 대해 응답해 주십시오. 그런 다음, 처음 이 일자리를 시작할 당시와 그만두실 당시를 비교하였을 때 변경이 되었는지에 대해 응답해 주십시오. 변경된 사항이 있으면 변경 시점을 적고, ‘처음 일자리 시작 당시의 내용’ 란에 그 내용을 적어 주십시오.

()님의	그만두실 당시의 내용	처음 일자리 시작 당시와 그만두실 당시 변경 여부	처음 일자리 시작 당시의 내용
① 주로 하는 일 (예 : 자동차정비, 잡화판매, 경비, 제품검사 등)		(1) 바뀌지 않았다 (2) 바뀌었다→ (년 월)	1) 주로 하는 일 : 2) 사용 장비나 도구 ; 3) 부서명 :
② 종사상 지위 (상용직, 임시직, 일용직)	(1) 상용직 (2) 임시직 (3) 일용직	(1) 바뀌지 않았다 (2) 바뀌었다→ (년 월)	(1) 상용직 (2) 임시직 (3) 일용직
③ 근로시간 형태 (시간제, 전일제)	(1) 시간제 (2) 전일제	(1) 바뀌지 않았다 (2) 바뀌었다→ (년 월)	(1) 시간제 (2) 전일제
④ 직책/직위 (예 : 판매원, 인사과 대리 경비원 등)		(1) 바뀌지 않았다 (2) 바뀌었다→ (년 월)	
⑤ 정규직/비정규직 여부	(1) 정규직 (2) 비정규직	(1) 바뀌지 않았다 (2) 바뀌었다→ (년 월)	(1) 정규직 (2) 비정규직

《 용어풀이 》

• 시간제 근로

- ① 파트타임 · 아르바이트로 일하거나
- ② 같은 업무에 종사하는 사람들보다 적은 시간동안 일하거나
- ③ 임금이 시간 단위로 지급되는 경우

• 전일제 근로 : 시간제 근로가 아닌 일반적인 경우

《용어풀이》

• 상용직

- ① 근로계약기간이 1년 이상인 근로자이거나
- ② 정해진 계약 기간 없이 본인이 원하면 계속 일할 수 있는 경우

• 임시직

- ① 근로계약기간이 1개월 이상 1년 미만인 근로자이거나
- ② 근로계약기간이 없더라도 1년 이내에 이 일이 끝날 것이라고 생각되는 경우
(단, 한 직장에서 오래 일하였거나 앞으로도 계속 일할 것으로 예상된다 하더라도 근로계약기간이 1년 미만이면 임시직입니다)

• 일용직

- ① 근로계약기간이 1개월 미만인 근로자이거나
- ② 매일매일 고용되어 일당제 급여를 받고 일하거나
- ③ 일정한 장소 없이 돌아다니면서 일한 대가를 받는 경우

	현재	처음일자리			
	직업력	변경여부	변경내용	시기(년)	시기(월)
• 주로 하는 일 (예 : 자동차정비, 잡화판매, 경비, 제품검사 등)	j650 j651 j652	-	-	-	-
• 종사상 지위 (상용직, 임시직, 일용직)	j150	j147	-	j148	j149
• 근로시간 형태 (시간제, 전일제)	j155	j152	-	j153	j154
• 직책/직위 (예 : 판매원, 인사과 대리 경비원 등)	j139	j136	-	j137	j138
• 정규직/비정규직 여부	j145	j142	-	j143	j144

1	2	3	4	5	6	7	8	9	10	11	12	13	14	15	16	17	18	19	20
21																			

응답차수

☞ j145 은 3차년도에는 질문되지 않았음.

p**0350	j650	1	2	3	4	5	6	7	8	9	10	11	12	13	14	15	16	17	18	19	20
		21																			

작종:
한국표준직업분류 5차

p**0351	j651	1	2	3	4	5	6	7	8	9	10	11	12	13	14	15	16	17	18	19	20
		21																			

작종:
한국표준직업분류 6차

p**0352	j652	1	2	3	4	5	6	7	8	9	10	11	12	13	14	15	16	17	18	19	20
		21																			

작종:
한국표준직업분류 7차

문 9 그만두실 당시 이 일자리는 다음 중 어디에 속하였습니까?

j501	1	2	3	4	5	6	7	8	9	10	11	12	13	14	15	16	17	18	19	20
	21																			

- (1) 민간회사 또는 개인사업체
- (2) 외국인회사
- (3) 정부 외 공공기관(정부투자·출자기관, 정부출연기관, 정부보조위탁기관, 자회사, 재출연기관 등)

- 문 11.로 ← (4) (재단, 사단)법인단체
 (5) 정부기관(행정부·입법부·사법부 소속 공무원 및 군인 등)
 (6) 나는 특정한 회사나 사업체에 소속되어 있지 않다
 (7) 시민단체, 종교단체
 (8) 기타 _____

노인일자리 사업의 경우 정부기관이 아닌 대행기관에서 진행하더라도, 임금 주는 곳을 기준으로 정부(구청)으로 응답

문 10 그만두실 당시 이 일자리의 전체 종업원은 몇 명이었습니까?

문 10-1 본사, 지사, 지점, 공장, 현장 등을 모두 합해서 전체 종업원은 몇 명 입니까? (그룹사의 경우에는 해당 계열사만 응답해 주십시오)

j503

1	2	3	4	5	6	7	8	9	10	11	12	13	14	15	16	17	18	19	20
21																			

■ _____명 → 문 10-2.로 가십시오.

■ 잘 모르겠다

문10-1-1 잘 모르겠다고 하셨는데 그러면, 다음의 보기 중 어디에 속합니까?

j504

1	2	3	4	5	6	7	8	9	10	11	12	13	14	15	16	17	18	19	20
21																			

- (1) 1~4명 (5) 50~69명 (9) 500~999명
 (2) 5~9명 (6) 70~99명 (10) 1000명 이상
 (3) 10~29명 (7) 100~299명 (11) 잘 모르겠다
 (4) 30~49명 (8) 300~499명

문10-2 그렇다면, _____님께서 실제로 근무하셨던 사업장의 종업원은 몇 명이었습니까?

1	2	3	4	5	6	7	8	9	10	11	12	13	14	15	16	17	18	19	20
21																			

■ _____명 → 문 11.로 가십시오.

■ 잘 모르겠다

문10-2-1 잘 모르겠다고 하셨는데 그러면, 다음의 보기 중 어디에 속합니까?

*****	1	2	3	4	5	6	7	8	9	10	11	12	13	14	15	16	17	18	19	20
	21																			

- | | | |
|------------|--------------|---------------|
| (1) 1~4명 | (5) 50~69명 | (9) 500~999명 |
| (2) 5~9명 | (6) 70~99명 | (10) 1000명 이상 |
| (3) 10~29명 | (7) 100~299명 | (11) 잘 모르겠다 |
| (4) 30~49명 | (8) 300~499명 | |

소 1 주로 일하시는 장소는 어디입니까?

*****	1	2	3	4	5	6	7	8	9	10
	11	12	13	14	15	16	17	18	19	20
	21									

- (1) 회사, 가게
- (2) 자기 집(재택 근로)
- (3) 고객의 집이나 사업장(세일즈맨, 파출부 등)
- (4) 건설현장
- (5) 기타 _____

다음은 근로계약에 관한 질문입니다

문 11 그만두실 당시 이 일자리에서 고용될 때 근로기간을 정하였습니까?

j156

1	2	3	4	5	6	7	8	9	10	11	12	13	14	15	16	17	18	19	20
21																			

(1) 정했다

(2) 정하지 않았다 → **계 2** 으로 가십시오.

문 11-1 근로기간을 정했다면, 일하기로 약속한 기간은 얼마나 됩니까?

■ 근로계약기간 : _____ 년 _____ 개월 _____ 일

j157

1	2	3	4	5	6	7	8	9	10	11	12	13	14	15	16	17	18	19	20
21																			

_____ 년

j158

1	2	3	4	5	6	7	8	9	10	11	12	13	14	15	16	17	18	19	20
21																			

_____ 개월

j159

1	2	3	4	5	6	7	8	9	10	11	12	13	14	15	16	17	18	19	20
21																			

_____ 일

☞ 3차년도 의 경우에는 **계 1** 에 응답 후 문12.로 가십시오.

문11-2 근로기간을 정했다면, 현재 계약(기간)은 반복 · 갱신된 것입니까?

1	2	3	4	5	6	7	8	9	10	11	12	13	14	15	16	17	18	19	20
21																			

(1) 예

(2) 아니오 (최초 계약기간 내인 경우만 해당) → **문 13.으로**
가십시오.

계 1 정해져 있다면, 일하기로 약속한 기간 이후에도 _____님께서 원하신다면 계약을 갱신 또는 연장할 수 있습니까?

1	2	3	4	5	6	7	8	9	10
11	12	13	14	15	16	17	18	19	20
21									

(1) 예

(2) 아니오

(3) 모른다

→ **문 12.으로** 가십시오.

계 2 정해져 있지 않다면, 특별한 일이 없는 한 계속 근로를 할 수 있습니까?

1	2	3	4	5	6	7	8	9	10
11	12	13	14	15	16	17	18	19	20
21									

- (1) 예
- (2) 아니오
- (3) 모른다

계 3 (계약을 정하지 않은 경우) 특별히 경기가 나빠지거나 업무수행에 잘못이 없는 한, _____님께서 원하신다면 현재의 일자리에서 계속 일할 수 있습니까?

1	2	3	4	5	6	7	8	9	10
11	12	13	14	15	16	17	18	19	20
21									

- (1) 예
- (2) 아니오

문 12 (근로기간을 정하지 않았다면) _____님의 일자리는 일거리가 생겼을 경우 며칠 또는 몇 주씩 일하는 형태입니까? 건설일용근로자, 파출부, 간병인 등이 해당됩니다.

1	2	3	4	5	6	7	8	9	10	11	12	13	14	15	16	17	18	19	20
21																			

- (1) 예
- (2) 아니오

문 13 고용될 때 서면으로 근로계약을 작성하였습니까?

1	2	3	4	5	6	7	8	9	10	11	12	13	14	15	16	17	18	19	20
21																			

- (1) 예
- (2) 아니오

다음은 근로시간에 관한 질문입니다

문 14 그만두실 당시 이 일자리에서 규칙적으로 일하고 계셨습니까?

j201

1	2	3	4	5	6	7	8	9	10	11	12	13	14	15	16	17	18	19	20
21																			

《해설》

- 일의 '많고 적음'과 상관없이 일자리(직장)에 정기적으로 출근하는 것은 규칙적입니다.
- 직장 또는 일거리 자체가 '있다 없다'하는 경우는 불규칙적입니다

- (1) 규칙적으로 일하였다
- (2) 불규칙적으로 일하지만 계절의 영향을 받지는 않았다
- (3) 불규칙적으로 일하고 계절에 따라 영향을 받았다

문 15 그만두실 당시 이 일자리에서 교대제로 일하고 계셨습니까?

j621

1	2	3	4	5	6	7	8	9	10	11	12	13	14	15	16	17	18	19	20
21																			

- (1) 그렇다
- (2) 그렇지 않다 → 문 16.으로 가십시오.

문15-1 그만두실 당시 교대제의 형태는 무엇이었습니까? (주간 또는 야간에
만 지속적으로 일하는 경우(예: 숙박업, 택시 등)에도 교대형태에 따
라 응답해 주십시오)

j622

1	2	3	4	5	6	7	8	9	10	11	12	13	14	15	16	17	18	19	20
21																			

- (1) 2조 2교대제
- (2) 3조 3교대제
- (3) 3조 2교대제
- (4) 4조 3교대제
- (5) 4조 2교대제
- (6) 기타 _____

문15-2 그만두실 당시 근무시간은 다음 중 어느 주기로 변경되었습니까?

j623

1	2	3	4	5	6	7	8	9	10	11	12	13	14	15	16	17	18	19	20
21																			

- (1) 1주단위
- (2) 2주단위
- (3) 3주단위
- (4) 4주 또는 월단위
- (5) 변경없음
- (6) 기타 _____

문 16 그만두실 당시 이 일자리는 정규근로시간이 정해져 있었습니까?

j202

1	2	3	4	5	6	7	8	9	10	11	12	13	14	15	16	17	18	19	20
21																			

(1) 예 → 문 17.로 가십시오.

(2) 아니오

문16-1

그만두실 당시 이 일자리에서 _____님의 근로시간은 식사시간 제외하고 일주일 평균 몇 시간이었습니까? 그리고 일주일에 평균 몇 일이나 일하고 계셨습니까?

■ 일주일 평균 _____시간

■ 일주일 평균 _____일 일하였다

j203

1	2	3	4	5	6	7	8	9	10	11	12	13	14	15	16	17	18	19	20
21																			

시간

j204

1	2	3	4	5	6	7	8	9	10	11	12	13	14	15	16	17	18	19	20
21																			

일

→ 문 20.으로 가십시오.

문 17 그만두실 당시 정규근로시간은 식사시간을 제외하고 일주일에 몇 시간이었습니까? 또 일주일에 몇 일이나 일하셨습니까? (격주휴무제일 경우 일주일에 5.5일 일한다고 적어주십시오.)

■ 일주일 _____시간

■ 일주일 _____일 일하였다

j205

1	2	3	4	5	6	7	8	9	10	11	12	13	14	15	16	17	18	19	20
21																			

시간

j206

1	2	3	4	5	6	7	8	9	10	11	12	13	14	15	16	17	18	19	20
21																			

일

문 18 그만두실 당시 정규근로시간 이외에 초과로 근로(일)하는 시간이 있었습니까?
(초과근로일수가 월 1일 미만이었을 경우에는 '1) 없었다'에 응답하십시오)

j207

1	2	3	4	5	6	7	8	9	10	11	12	13	14	15	16	17	18	19	20
21																			

(1) 없었다 → 문 20.으로 가십시오.

(2) 있었다

문18-1

그만두실 당시 이 일자리에서 _____님의 초과근로시간은 일주일 평균 몇 시간이었습니까? 그리고 일주일에 평균 몇 일이나 초과근로를 하셨습니까?

j804

1	2	3	4	5	6	7	8	9	10	11	12	13	14	15	16	17	18	19	20
21																			

일/월 구분

j208	1	2	3	4	5	6	7	8	9	10	11	12	13	14	15	16	17	18	19	20
	21																			

시간

j209	1	2	3	4	5	6	7	8	9	10	11	12	13	14	15	16	17	18	19	20
	21																			

일

■ 일주일 평균 _____ 시간 (또는 월평균 _____ 시간)

■ 일주일 평균 _____ 일 (또는 월평균 _____ 일)

☞ 1차 - 2차년도는 월평균으로 질문, 3차 - 7차년도까지는 일주일 평균 시간과 일을 질문하였음. 8차년도 이후 일주일 평균 혹은 월평균 중에 선택적으로 응답함.

문 19 그만두실 당시 _____ 님의 경우 잔업 등 초과근로시간에 대하여 초과근로수당이 지급되었습니까?

j210	1	2	3	4	5	6	7	8	9	10	11	12	13	14	15	16	17	18	19	20
	21																			

(1) 지급되지 않았다 → 문 20.으로 가십시오.

(2) 지급되었다

문19-1 그만두실 당시 초과근로수당은 어떻게 지급되었습니까?

j211	1	2	3	4	5	6	7	8	9	10	11	12	13	14	15	16	17	18	19	20
	21																			

(1) 초과근로시간에 따라 계산하여 지급하였다

(2) 초과근로시간과 상관없이 일정한 금액을 지급하였다

(3) 일정한 기준이 없었다

문19-2 그만두실 당시 _____ 님께서 받은 초과근로수당은 월평균 얼마나 되었습니까?

j212	1	2	3	4	5	6	7	8	9	10	11	12	13	14	15	16	17	18	19	20
	21																			

월평균 초과근로수당 _____ 만원

다음은 임금에 관한 질문입니다

문 20 그만두실 당시 이 일자리에서 _____님의 임금은 어떻게 지급되었습니까?

j301

1 2 3 4 5 6 7 8 9 10 11 12 13 14 15 16 17 18 19 20
21

- (1) 한 달에 한 번씩
- (2) 보름 또는 매 주마다
- (3) 매일 지급되었다
- (4) 정해진 기간 없이 수시로
- (5) 기타 _____

문 21 그만두실 당시 _____님의 임금은 어떤 산정방식에 따라 결정되었습니까? 가장 중요한 것 하나만 선택해 주십시오. 또 그만두실 당시 임금 수준은 어느 정도였습니까? (도급제, 기타 란에는 액수를 기입하지 않습니다)

《용어풀이》

• 도급제 : 일한 시간(기간)과 관계없이 일의 결과 또는 성과에 따라 임금을 지급하는 방식

임금 방식	해당 여부 표 시 (○)	액 수
(1) 연 봉 계 약 제		
(2) 월 급		
(3) 주급제 / 격주제		주당 평균 _____ 원
(4) 일 당 제		일당 _____ 원
(5) 시 간 급 제		시간당 _____ 원
(6) 도 급 제		
(7) 기본급 없이 능력·실적에 따라 결정됨		월평균 _____ 만원
(8) 기타		

임금 방식	산정방식	액 수																																																
(1) 연 봉 계 약 제	<div>j302</div> <table><tr><td>1</td><td>2</td><td>3</td><td>4</td><td>5</td><td>6</td></tr><tr><td>7</td><td>8</td><td>9</td><td>10</td><td>11</td><td>12</td></tr><tr><td>13</td><td>14</td><td>15</td><td>16</td><td>17</td><td>18</td></tr><tr><td>19</td><td>20</td><td>21</td><td></td><td></td><td></td></tr></table>	1	2	3	4	5	6	7	8	9	10	11	12	13	14	15	16	17	18	19	20	21				<div>j303</div> <table><tr><td>1</td><td>2</td><td>3</td><td>4</td><td>5</td><td>6</td></tr><tr><td>7</td><td>8</td><td>9</td><td>10</td><td>11</td><td>12</td></tr><tr><td>13</td><td>14</td><td>15</td><td>16</td><td>17</td><td>18</td></tr><tr><td>19</td><td>20</td><td>21</td><td></td><td></td><td></td></tr></table>	1	2	3	4	5	6	7	8	9	10	11	12	13	14	15	16	17	18	19	20	21			
1		2	3	4	5	6																																												
7		8	9	10	11	12																																												
13		14	15	16	17	18																																												
19		20	21																																															
1		2	3	4	5	6																																												
7		8	9	10	11	12																																												
13		14	15	16	17	18																																												
19	20	21																																																
(2) 월 급	<div>j304</div> <table><tr><td>1</td><td>2</td><td>3</td><td>4</td><td>5</td><td>6</td></tr><tr><td>7</td><td>8</td><td>9</td><td>10</td><td>11</td><td>12</td></tr><tr><td>13</td><td>14</td><td>15</td><td>16</td><td>17</td><td>18</td></tr><tr><td>19</td><td>20</td><td>21</td><td></td><td></td><td></td></tr></table>	1	2	3	4	5	6	7	8	9	10	11	12	13	14	15	16	17	18	19	20	21																												
1	2	3	4	5	6																																													
7	8	9	10	11	12																																													
13	14	15	16	17	18																																													
19	20	21																																																
(3) 주급제 /격주제	<div>j305</div> <table><tr><td>1</td><td>2</td><td>3</td><td>4</td><td>5</td><td>6</td></tr><tr><td>7</td><td>8</td><td>9</td><td>10</td><td>11</td><td>12</td></tr><tr><td>13</td><td>14</td><td>15</td><td>16</td><td>17</td><td>18</td></tr><tr><td>19</td><td>20</td><td>21</td><td></td><td></td><td></td></tr></table>	1	2	3	4	5	6	7	8	9	10	11	12	13	14	15	16	17	18	19	20	21																												
1	2	3	4	5	6																																													
7	8	9	10	11	12																																													
13	14	15	16	17	18																																													
19	20	21																																																
(4) 일 당 제	<div>j306</div> <table><tr><td>1</td><td>2</td><td>3</td><td>4</td><td>5</td><td>6</td></tr><tr><td>7</td><td>8</td><td>9</td><td>10</td><td>11</td><td>12</td></tr><tr><td>13</td><td>14</td><td>15</td><td>16</td><td>17</td><td>18</td></tr><tr><td>19</td><td>20</td><td>21</td><td></td><td></td><td></td></tr></table>	1	2	3	4	5	6	7	8	9	10	11	12	13	14	15	16	17	18	19	20	21																												
1	2	3	4	5	6																																													
7	8	9	10	11	12																																													
13	14	15	16	17	18																																													
19	20	21																																																
(5) 시 간 급 제	<div>j307</div> <table><tr><td>1</td><td>2</td><td>3</td><td>4</td><td>5</td><td>6</td></tr><tr><td>7</td><td>8</td><td>9</td><td>10</td><td>11</td><td>12</td></tr><tr><td>13</td><td>14</td><td>15</td><td>16</td><td>17</td><td>18</td></tr><tr><td>19</td><td>20</td><td>21</td><td></td><td></td><td></td></tr></table>	1	2	3	4	5	6	7	8	9	10	11	12	13	14	15	16	17	18	19	20	21																												
1	2	3	4	5	6																																													
7	8	9	10	11	12																																													
13	14	15	16	17	18																																													
19	20	21																																																
(6) 도 급 제	-																																																	
(7) 기본급 없이 능력·실적에 따라 결정됨	<div>j309</div> <table><tr><td>1</td><td>2</td><td>3</td><td>4</td><td>5</td><td>6</td></tr><tr><td>7</td><td>8</td><td>9</td><td>10</td><td>11</td><td>12</td></tr><tr><td>13</td><td>14</td><td>15</td><td>16</td><td>17</td><td>18</td></tr><tr><td>19</td><td>20</td><td>21</td><td></td><td></td><td></td></tr></table>	1	2	3	4	5	6	7	8	9	10	11	12	13	14	15	16	17	18	19	20	21																												
1	2	3	4	5	6																																													
7	8	9	10	11	12																																													
13	14	15	16	17	18																																													
19	20	21																																																
(8) 기타	<div>j310</div> <table><tr><td>1</td><td>2</td><td>3</td><td>4</td><td>5</td><td>6</td></tr><tr><td>7</td><td>8</td><td>9</td><td>10</td><td>11</td><td>12</td></tr><tr><td>13</td><td>14</td><td>15</td><td>16</td><td>17</td><td>18</td></tr><tr><td>19</td><td>20</td><td>21</td><td></td><td></td><td></td></tr></table>	1	2	3	4	5	6	7	8	9	10	11	12	13	14	15	16	17	18	19	20	21																												
1	2	3	4	5	6																																													
7	8	9	10	11	12																																													
13	14	15	16	17	18																																													
19	20	21																																																

문 22 **그만두실 당시** 이 일자리에서는 임금을 결정할 때 성과급제도를 사용하고 있었습니까?

(____님은 해당하지 않아도 직장에서 성과급제를 채택하고 있었던 경우는 ‘(1) 그렇다’에 해당합니다)

j311

1	2	3	4	5	6	7	8	9	10	11	12	13	14	15	16	17	18	19	20
21																			

(1) 그렇다
 (2) 아니다
 (3) 모른다

→ 문 23.으로 가십시오.

문22-1 그렇다면, 그만두실 당시 ____님께 적용되던 성과급제는 어떤 것이었습니까?
 (해당하는 번호에 모두 표시(○)하십시오)

j312	1	2	3	4	5	6	7	8	9	10	11	12	13	14	15	16	17	18	19	20	21
j313	1	2	3	4	5	6	7	8	9	10	11	12	13	14	15	16	17	18	19	20	21
j314	1	2	3	4	5	6	7	8	9	10	11	12	13	14	15	16	17	18	19	20	21

《용어풀이 및 해설》

- **개인 성과급제** : 근로자 개인의 실적에 따라 임금이 달라지는 제도
- **집단 성과급제** : 팀 또는 부서의 실적에 따라 임금이 달라지는 제도
- **회사 성과급제** : 회사 전체의 실적에 따라 임금이 달라지는 제도

- (1) 개인 성과급제 (3) 회사 성과급제
(2) 집단 성과급제(팀, 부서) (4) 해당되지 않았다

문 23 그만두실 당시 이 일자리에서 _____님의 임금은 얼마나 되었습니까?

j315	1	2	3	4	5	6	7	8	9	10	11	12	13	14	15	16	17	18	19	20	21	임금받는지 여부
j316	1	2	3	4	5	6	7	8	9	10	11	12	13	14	15	16	17	18	19	20	21	세금공제후 월평균 임금
j730	1	2	3	4	5	6	7	8	9	10	11	12	13	14	15	16	17	18	19	20	21	공제되는 세금

- (1) ▪ 월평균 _____만원(세금공제 후)
 ▪ 매월 공제하는 세금 _____만원
 (국민연금, 의료보험료, 고용보험료를 제외한 세금)
- (2) 임금을 받지 않고 일하였다

문23-1 이 일자리를 처음 시작하셨을 때 임금은 얼마나 되었습니까?

j317	1	2	3	4	5	6	7	8	9	10	11	12	13	14	15	16	17	18	19	20	21	
j318	1	2	3	4	5	6	7	8	9	10	11	12	13	14	15	16	17	18	19	20	21	
j731	1	2	3	4	5	6	7	8	9	10	11	12	13	14	15	16	17	18	19	20	21	공제되는 세금

- (1) ▪ 월평균 _____만원(세금공제 후)
 ▪ 매월 공제하는 세금 _____만원
 (국민연금, 의료보험료, 고용보험료를 제외한 세금)
- (2) 임금을 받지 않고 일하였다

《해설》

- **세금공제후 월평균 임금**은 세금과 국민연금, 건강보험, 고용보험, 산재보험 등 공적 보험요금을 제외한 금액이며, 노조회비와 사내동호회비 등 기타 공제 금액은 포함됩니다.

문 24 _____님께서 이 일자리를 통해서 다음의 사회보험에 가입되어 있었습니까?

(1) 국민연금	(1) 가입되어 있었다 (2) 가입되어 있지 않았다 (3) 잘 모르겠다
(2) 특수직역연금 (공무원, 군인, 교원만 해당)	(1) 가입되어 있었다 (2) 가입되어 있지 않았다 (3) 잘 모르겠다
(3) 국민건강보험	(1) 가입되어 있었다 (2) 가입되어 있지 않았다 (3) 잘 모르겠다
(4) 고용보험	(1) 가입되어 있었다 (2) 가입되어 있지 않았다 (3) 잘 모르겠다
(5) 산재보험	(1) 가입되어 있었다 (2) 가입되어 있지 않았다 (3) 잘 모르겠다

《해설》

- (2) 특수직역연금을 받는 사람은 (4) 고용보험과 (5) 산재보험 적용제외자이므로, 문(4)와 문(5)에 응답하지 않았습니다.

(1) 국민연금	<div>j401</div> <div>1 2 3 4 5 6 7 8 9 10 11 12 13 14 15 16 17 18 19 20</div> <div>21</div>
(2) 특수직역연금 (공무원, 군인, 교원만 해당)	<div>j402</div> <div>1 2 3 4 5 6 7 8 9 10 11 12 13 14 15 16 17 18 19 20</div> <div>21</div>
(3) 국민건강보험	<div>j403</div> <div>1 2 3 4 5 6 7 8 9 10 11 12 13 14 15 16 17 18 19 20</div> <div>21</div>
(4) 고용보험	<div>j404</div> <div>1 2 3 4 5 6 7 8 9 10 11 12 13 14 15 16 17 18 19 20</div> <div>21</div>
(5) 산재보험	<div>j405</div> <div>1 2 3 4 5 6 7 8 9 10 11 12 13 14 15 16 17 18 19 20</div> <div>21</div>

문 25 _____님의 그만두실 당시의 일자리는 정부 일자리 대책에 해당합니까? (희망근로, 청년인턴, 사회적 일자리, 자활 근로 등. 단, 채용장려금은 제외됩니다.)

p**0730

j1301

1	2	3	4	5	6	7	8	9	10	11	12	13	14	15	16	17	18	19	20
21																			

(1) 해당됨. → **문25-1.로 가십시오.**

(2) 해당되지 않음. → **문26.으로 가십시오.**

문25-1 _____님의 일자리는 다음의 정부 일자리 대책 중 어디에 해당합니까?

p**0731

j1302

1	2	3	4	5	6	7	8	9	10	11	12	13	14	15	16	17	18	19	20
21																			

- (1) 희망근로, 공공근로, 지역공동체일자리, 숲가꾸기 등
- (2) 청년인턴(행정인턴, 공공부문인턴, 중소기업인턴)
- (3) 사회서비스 일자리(사회적 일자리, 사회서비스 바우처, 방과후 돌봄서비스, 노인돌봄서비스 등)
- (4) 자활근로
- (5) 기타 정부 일자리 대책(_____)
- (6) 노인일자리

다음은 노동조합에 관한 질문입니다

문 26 그만두실 당시 이 일자리에는 노동조합이 있었습니까?

j507

1	2	3	4	5	6	7	8	9	10	11	12	13	14	15	16	17	18	19	20
21																			

- (1) 있었다 → 문 27.로 가십시오
 (2) 없었다 → 문8차년도 이전은 **조 1** 로,
 9차년도이후는 문 27.로.
 (3) 모른다 → 문8차년도 이전은 **조 1** 로,
 9차년도이후는 문 27.로.

조 1 만약 노조가 있다면 가입하실 의사가 있었습니까?

j508

1	2	3	4	5	6	7	8	9	10
11	12	13	14	15	16	17	18	19	20
21									

- (1) 있었다 _____
 (2) 없었다 _____
 (3) 모른다 _____
- 다른 설문지로 가십시오.

- ☞ 3차-8차년도의 경우 노동조합이 있는 경우에만 노조가입여부를 질문하고, **문 26**에 (2)와 (3)에 응답한 경우, 즉 노동조합이 없었거나 모르는 경우에만 노조 가입의사를 질문함.
 ☞ 9차 이후로는 노조 유무와 상관없이 가입여부를 질문함.

문 27 _____ 님께서는 **그만두실 당시** 노동조합에 가입하고 계셨습니까?

☞ 1차-8차년도의 경우에는 **문 26**에서 ‘(1)있었다’고 응답한 경우에만 질문함.

j509

1	2	3	4	5	6	7	8	9	10	11	12	13	14	15	16	17	18	19	20
21																			

(1) 가입하고 있었다.

(2) 가입하고 있지 않았다.

문27-1 노동조합에 가입하셨다면 의무적으로 가입하셨던 것입니까?

j510

1	2	3	4	5	6	7
8	9	10	11	12	13	14
15	16	17	18	19	20	21

- (1) 예
- (2) 아니오

문27-2 노동조합에 가입하지 않으셨던 이유는 무엇입니까?

j511

1	2	3	4	5	6	7
8	9	10	11	12	13	14
15	16	17	18	19	20	21

- (1) 가입 자격이 없어서
- (2) 노조활동이 불만족스러워서
- (3) 가족, 친지, 동료 등 주위의 만류로
- (4) 사용자측의 만류로(회사측의 간섭으로)
- (5) 필요성을 못 느껴서
- (6) 노동조합이 없어서
- (7) 기타 _____

다음은 그만두실 당시의 상황에 관한 질문입니다

문 28 그 일자리를 어떻게 그만두게 되었습니까?

j601

1	2	3	4	5	6	7	8	9	10	11	12	13	14	15	16	17	18	19	20
21																			

- (1) 계속 다니고 싶었으나 직장에서 요구해서, 혹은 어쩔 수 없이 그만두게 되었다
- (2) 스스로 원해서 그만두었다

문28-1 구체적인 사유는 다음 중 무엇이었습니까?

j602

1	2	3	4	5	6	7	8	9	10	11	12	13	14	15	16	17	18	19	20
21																			

- (1) 직장의 파산, 폐업, 휴업 등으로 인해
- (2) 정리해고로 인해
- (3) 권고사직
- (4) 명예퇴직
- (5) 정년퇴직
- (6) 계약기간 끝나서
- (7) 소득 또는 보수가 적어서
- (8) 일거리가 없거나 적어서
- (9) 일이 임시적이거나 장래성이 없어서
- (10) 적성, 지식, 기능 등이 맞지 않아서
- (11) 근로시간 또는 근로환경이 나빠서
- (12) 자기(가족)사업을 하려고
- (13) 결혼, 가족간병 등 가사문제로
- (14) 건강, 고령 등의 이유로
- (15) 회사 내 인간관계 때문에
- (16) 회사가 이사하여서(전근·발령을 받아서)
- (17) 우리 집이 이사하여서
- (18) 학업 때문에
- (19) 군입대 때문에
- (20) 좀 더 좋은 일자리가 있어서
- (21) 출산, 육아를 위해
- (22) 기타 _____

- ☞ 5차년도 이전은 (13) 결혼, 출산, 육아 등 가사문제로 임.)
 ☞ 5차 - 10차년도 출산, 육아는 기타에 포함.

문 29 이 일자리를 그만 두었을 때, 법정(혹은 취업규칙이나 단체협약상의) 퇴직금을 받았거나 받게 되어있었습니까?

j604

1	2	3	4	5	6	7	8	9	10	11	12	13	14	15	16	17	18	19	20
21																			

- (1) 받았거나 받기로 되어 있었다
(2) 해당되지 않았다(근속기간 1년 미만 등) → 문 30.로 가십시오.

문29-1 받기로 되어 있는 퇴직금은 얼마였습니까?

j605

1	2	3	4	5	6	7	8	9	10	11	12	13	14	15	16	17	18	19	20
21																			

■ 받기로 되어있는 퇴직금 : _____만원

문29-2 실제로 받은 퇴직금은 얼마였습니까?

j606

1	2	3	4	5	6	7	8	9	10	11	12	13	14	15	16	17	18	19	20
21																			

■ 실제로 받은 퇴직금 : _____만원

문 30 이 일자리를 그만 두었을 때, 법정 퇴직금 말고 다른 퇴직수당 (예: 명예(조기)퇴직수당, 퇴직위로금이나 보상금 등)을 받았습니까?

j607

1	2	3	4	5	6	7	8	9	10	11	12	13	14	15	16	17	18	19	20
21																			

 퇴직수당 수령여부

j608

1	2	3	4	5	6	7	8	9	10	11	12	13	14	15	16	17	18	19	20
21																			

 퇴직수당 금액

- (1) 받았다 : 퇴직수당 _____만원
(2) 받지 못했다

문 31 이 일자리를 그만둔 이후 실업급여를 신청하였습니까?

j611

1	2	3	4	5	6	7	8	9	10	11	12	13	14	15	16	17	18	19	20
21																			

- (1) 신청했다
(2) 신청하지 않았다 → 문 31-5.로 가십시오.

문31-1 신청하셨다면 실제로 실업급여를 받았습니까?

j612

1	2	3	4	5	6	7	8	9	10	11	12	13	14	15	16	17	18	19	20
21																			

- (1) 받았다 → 문 31-2.로 가십시오.
(2) 받지 않았다 → 문 31-4.로 가십시오.

문31-2 그렇다면 실업(구직)급여 일액은 얼마였습니까?(실업(구직)급여 일액은 43,416원을 초과할 수 없습니다.)

j613

1	2	3	4	5	6	7	8	9	10	11	12	13	14	15	16	17	18	19	20
21																			

■ 실업(구직)급여일액 _____만 _____천원

《해설》

- 상한액 : 이직일이 2018년 1월 이후는 1일 60,000원(2017년 4월 이후는 50,000원 / 2017년 1월~3월은 46,584원 / 2016년은 43,416원 / 2015년은 43,000원)
- 하한액 : 퇴직 당시 최저임금법상 시간급 최저임금의 90% X 1일 소정근로시간 (8시간)

* 최저임금법상의 시간급 최저임금은 매년 바뀌므로 구직급여 하한액 역시 매년 바뀝니다. (2018년 1월 이후는 1일 하한액 54,216원 / 2017년 4월 이후는 하한액 46,584원 / 2017년 1월~3월은 상·하한액 동일 46,584원 / 2016년은 상·하한액 동일 43,416원)

문31-3 받은 기간은 어느 정도나 되십니까? (실업(구직)급여는 연령과 고용보험료를 낸 기간에 따라 아래의 표에 제시된 기간을 초과하여 받을 수 없습니다.)

j614

1	2	3	4	5	6	7	8	9	10	11	12	13	14	15	16	17	18	19	20
21																			

구분		고용보험료 납부 기간				
		6월-1년 미만	1년-3년 미만	3년-5년 미만	5년-10년 미만	10년 이상
연령	30세 미만	90 일	90 일	120 일	150 일	180 일
	30세 이상 50세 미만	90 일	120 일	150 일	180 일	210 일
	50세 이상, 장애인	90 일	150 일	180 일	210 일	240 일

_____ 일 → 다음 설문지로 이동하십시오.

문31-4 신청은 하였지만 실업급여를 받지 않았다면 그 구체적인 이유는 다음 중 무엇이었습니까?

j615

1	2	3	4	5	6	7	8	9	10	11	12	13	14	15	16	17	18	19	20
21																			

- (1) 자격요건이 안되어서
- (2) 신청한 후 곧 재취직이 되어서
- (3) 자영업을 하게 되어서
- (4) 구직활동을 할 생각이 없어서
- (5) 실업급여를 받기 위해서 지방사무소에 가는 것이 귀찮아서
- (6) 아직 신청 중이어서
- (7) 기타 _____ → 다음 설문지로 이동하십시오.

문31-5 신청하지 않았다면 그 구체적인 이유는 다음 중 무엇이었습니까?

j616

1	2	3	4	5	6	7	8	9	10	11	12	13	14	15	16	17	18	19	20
21																			

- (1) 다른 직장으로 곧 재취업이 되어서
- (2) 자격요건(피보험 기간 등)이 안되어서
- (3) 있는지 알지 못해서
- (4) 있는지는 알았지만 어떻게 신청하는지 잘 몰라서
- (5) 어떻게 신청하는지는 알았지만 절차가 복잡하고 까다로워서
- (6) 실업급여 액수가 너무 적어서 별 도움이 안되므로

- (7) 신청한다는 것이 구차하게 생각돼서
- (8) 은퇴 등 구직활동을 할 생각이 없어서
- (9) 창업 또는 재취업이 될 것 같아서
- (10) 기타 _____

☞ 5차 - 10차년도 '창업 또는 재취업이 될 것 같아서'는 기타에 포함.

설문에 응해주셔서 감사합니다. 다음 설문으로 가십시오.



이름	
일자리 번호	나

☞ 다음은 지난 조사 이후에 새로 시작하여 현재도 계속 하시는 일자리 ()에 대한 질문입니다.
지금부터는 위에 적힌 일자리만 생각하시면서 응답하여 주십시오.

문 1 이 일자리(사업체)는 언제부터 시작하셨습니까?

p**0301	j001	<table border="1"> <tr><td>1</td><td>2</td><td>3</td><td>4</td><td>5</td><td>6</td><td>7</td><td>8</td><td>9</td><td>10</td><td>11</td><td>12</td><td>13</td><td>14</td><td>15</td><td>16</td><td>17</td><td>18</td><td>19</td><td>20</td></tr> <tr><td>21</td><td colspan="19"></td></tr> </table>	1	2	3	4	5	6	7	8	9	10	11	12	13	14	15	16	17	18	19	20	21																				_____년
1	2	3	4	5	6	7	8	9	10	11	12	13	14	15	16	17	18	19	20																								
21																																											
p**0302	j002	<table border="1"> <tr><td>1</td><td>2</td><td>3</td><td>4</td><td>5</td><td>6</td><td>7</td><td>8</td><td>9</td><td>10</td><td>11</td><td>12</td><td>13</td><td>14</td><td>15</td><td>16</td><td>17</td><td>18</td><td>19</td><td>20</td></tr> <tr><td>21</td><td colspan="19"></td></tr> </table>	1	2	3	4	5	6	7	8	9	10	11	12	13	14	15	16	17	18	19	20	21																				_____월
1	2	3	4	5	6	7	8	9	10	11	12	13	14	15	16	17	18	19	20																								
21																																											
p**0303	j003	<table border="1"> <tr><td>1</td><td>2</td><td>3</td><td>4</td><td>5</td><td>6</td><td>7</td><td>8</td><td>9</td><td>10</td><td>11</td><td>12</td><td>13</td><td>14</td><td>15</td><td>16</td><td>17</td><td>18</td><td>19</td><td>20</td></tr> <tr><td>21</td><td colspan="19"></td></tr> </table>	1	2	3	4	5	6	7	8	9	10	11	12	13	14	15	16	17	18	19	20	21																				_____일
1	2	3	4	5	6	7	8	9	10	11	12	13	14	15	16	17	18	19	20																								
21																																											

■ _____년 _____월 _____일

문 2 이 일자리(사업체)에 취업하기 전에 창업준비를 제외하고 구직활동을 한 경험이 있었습니까?

p**2701	j007	<table border="1"> <tr><td>1</td><td>2</td><td>3</td><td>4</td><td>5</td><td>6</td><td>7</td><td>8</td><td>9</td><td>10</td><td>11</td><td>12</td><td>13</td><td>14</td><td>15</td><td>16</td><td>17</td><td>18</td><td>19</td><td>20</td></tr> <tr><td>21</td><td colspan="19"></td></tr> </table>	1	2	3	4	5	6	7	8	9	10	11	12	13	14	15	16	17	18	19	20	21																			
1	2	3	4	5	6	7	8	9	10	11	12	13	14	15	16	17	18	19	20																							
21																																										

(1) 없었다 → 문 4.로 가십시오.
(2) 있었다

문 3 구직활동을 하셨다면 언제부터 언제까지 하셨습니까?

p**2702	j008	<table border="1"> <tr><td>1</td><td>2</td><td>3</td><td>4</td><td>5</td><td>6</td><td>7</td><td>8</td><td>9</td><td>10</td><td>11</td><td>12</td><td>13</td><td>14</td><td>15</td><td>16</td><td>17</td><td>18</td><td>19</td><td>20</td></tr> <tr><td>21</td><td colspan="19"></td></tr> </table>	1	2	3	4	5	6	7	8	9	10	11	12	13	14	15	16	17	18	19	20	21																				_____년
1	2	3	4	5	6	7	8	9	10	11	12	13	14	15	16	17	18	19	20																								
21																																											
p**2703	j009	<table border="1"> <tr><td>1</td><td>2</td><td>3</td><td>4</td><td>5</td><td>6</td><td>7</td><td>8</td><td>9</td><td>10</td><td>11</td><td>12</td><td>13</td><td>14</td><td>15</td><td>16</td><td>17</td><td>18</td><td>19</td><td>20</td></tr> <tr><td>21</td><td colspan="19"></td></tr> </table>	1	2	3	4	5	6	7	8	9	10	11	12	13	14	15	16	17	18	19	20	21																				_____월부터
1	2	3	4	5	6	7	8	9	10	11	12	13	14	15	16	17	18	19	20																								
21																																											
p**2704	j010	<table border="1"> <tr><td>1</td><td>2</td><td>3</td><td>4</td><td>5</td><td>6</td><td>7</td><td>8</td><td>9</td><td>10</td><td>11</td><td>12</td><td>13</td><td>14</td><td>15</td><td>16</td><td>17</td><td>18</td><td>19</td><td>20</td></tr> <tr><td>21</td><td colspan="19"></td></tr> </table>	1	2	3	4	5	6	7	8	9	10	11	12	13	14	15	16	17	18	19	20	21																				_____년
1	2	3	4	5	6	7	8	9	10	11	12	13	14	15	16	17	18	19	20																								
21																																											

p**2705 j011

1	2	3	4	5	6	7	8	9	10	11	12	13	14	15	16	17	18	19	20
21																			

 _____월까지

p**2706 j012

1	2	3	4	5	6	7	8	9	10	11	12	13	14	15	16	17	18	19	20
21																			

 _____주 동안

▶ 예를 들어 2016년 3월초부터 4월초까지 쉬지 않고 구직활동을 하였다면 4주 동안 구직활동을 한 것입니다. 그러나 만약 2016년 3월초부터 4월초까지 기간 중에 두 주는 구직활동을 하지 않고 나머지 두 주만 구직활동을 하였다면 4주가 아닌 2주 동안이라고 응답하시면 됩니다.

■ 구직활동기간 : _____년 _____월부터 _____년 _____월까지, _____주 동안

문 3-1 주로 어떤 방법으로 구직활동을 하셨습니까? (사용한 방법이 2개 이상인 경우는 중요한 순서대로 3개 까지만 응답하여 주십시오)

p**2711 j013

1	2	3	4	5	6	7	8	9	10	11	12	13	14	15	16	17	18	19	20
21																			

 (1) _____

p**2712 j014

1	2	3	4	5	6	7	8	9	10	11	12	13	14	15	16	17	18	19	20
21																			

 (2) _____

p**2713 j015

1	2	3	4	5	6	7	8	9	10	11	12	13	14	15	16	17	18	19	20
21																			

 (3) _____

■ 주로 사용한 구직방법 : ① _____, ② _____, ③ _____

- (1) 학교, 학원의 취업정보·알선을 통해
- (2) 교사, 교수, 스승을 통해
- (3) 친구, 친지들을 통해
- (4) 공공 직업안내소를 통해
- (5) 사설 직업안내소를 통해
- (6) 신문, TV, 벽보 등의 광고를 통해
- (7) 일하고 싶은 곳을 직접 찾아다니면서
- (8) 가족을 통해서
- (9) 인터넷 등 통신망을 통해
- (10) 취업하고 싶은 일자리(직장)에서 근무하고 있는 사람을 통해
- (11) 전 일자리(직장)에서 업무상 알게된 사람을 통해
- (12) 기타 _____

☞ 2차-4차년도

- (1) 학교, 학원, 스승을 통해

☞ 1차년도 보기

- (1) 학교·학원 또는 스승
- (3) 가족, 친구 또는 친지
- (4) 공공직업소개소
- (5) 사설직업소개소
- (6) 신문·잡지·벽보 등 구인·구직 정보

- (9) PC통신(인터넷, 천리안 등)
(12) 기타

문 4 현재 일하시는 일자리(사업체)는 농림업에 해당되십니까? (문항추가 12차~)

- ▶ 농림업 : 논밭 경작, 가축 사육, 육림/벌목/양묘, 임산물재배 및 채취
- ▶ 농림업에 종사를 하고 있다면 (1) 그렇다에 응답해 주시고, 농림업에 종사를 하고 있지 않다면 (2) 아니다에 응답해 주십시오.

p**3401

1	2	3	4	5	6	7	8	9	10	11	12	13	14	15	16	17	18	19	20
21																			

- (1) 그렇다
(2) 아니다

※ 문 5.부터 문 7.의 문항 중 특히 다음의 항목들에 대해서는 아래 <응답 예>에 응답한 것처럼 자세하게 응답하여 주십시오.

<응답 예>

<예 1>		<예 2>	<예 3>	<예 4>
문 5. 일자리 이름		없음	대신자동차	개인택시
문 6. 일하는 곳의 사업내용	1) 주 생산품목이나 서비스	쌀	자동차 정비	운수업
	2) 생산품의 원료	벼모종	없음	없음
문 7. ① 주로 하는 일	1) 주로 하는 일	모내기, 농약살포, 추수	자동차 정비 및 관리	운전
	2) 사용 장비나 도구	탈곡기	자동차 진단 기기, 차량용페인트	택시
	3) 부서명	없음	없음	없음

문 5 이 일자리(사업체)의 이름은 무엇입니까?

1	2	3	4	5	6	7	8	9	10	11	12	13	14	15	16	17	18	19	20
21																			

■ 일자리(사업체)의 이름 : _____

문 5-1 이 일자리(사업체)는 어디에 있습니까?

p**0311

1	2	3	4	5	6	7	8	9	10	11	12	13	14	15	16	17	18	19	20
21																			

■ 일자리(사업체)의 위치 : _____특별시/광역시/도
_____구/시/군

문 6 이 일자리는 주로 무엇을 하는 곳입니까? 일하는 곳의 사업내용을 구체적으로 적어 주십시오.

p**0340	j640	1 2 3 4 5 6 7 8 9 10 11 12 13 14 15 16 17 18 19 20 21	업종: 한국표준산업분류 8차
p**0341	j641	1 2 3 4 5 6 7 8 9 10 11 12 13 14 15 16 17 18 19 20 21	업종: 한국표준산업분류 9차
p**0342	j642	1 2 3 4 5 6 7 8 9 10 11 12 13 14 15 16 17 18 19 20 21	업종: 한국표준산업분류 10차

일하는 곳의 주 생산 품목이나 서비스 : _____

일하는 곳의 생산품의 원료 : _____

문 7 현재 일하시는 일자리에서의 ① 주로 하는 일, ② 종사상 지위에 대해 응답해 주십시오. 그런 다음, 처음 이 일자리를 시작할 당시와 현재를 비교하였을 때 변경이 되었는지에 대해 응답해 주십시오. 변경된 사항이 있으면 변경 시점을 적고, '처음 일자리 시작 당시의 내용'란에 그 내용을 적어 주십시오.

()님의	현재의 내용	처음 일자리 시작 당시와 현재 변경 여부	처음 일자리 시작 당시의 내용
① 주로 하는 일 (예 : 자동차정비, 잡화판매, 경비, 제품검사 등)	1) 주로 하는 일 :	(1) 바뀌지 않았다	1) 주로 하는 일 :
	2) 사용 장비나 도구 :	(2) 바뀌었다 → (년 월)	2) 사용 장비나 도구 :
	3) 부서명 :		3) 부서명 :
② 종사상 지위 (고용주/자영업자, 무급가족 종사자)	(1) 고용주/자영업자 (2) 무급가족종사자	(1) 바뀌지 않았다 (2) 바뀌었다 → (년 월)	(1) 고용주/자영업자 (2) 무급가족종사자

〈용어풀이〉

- **고용주 / 자영업자** : 자기 사업을 하는 경우(예: 개인 사업, 프리랜서, 가게, 식당(오야지), 농림수산업, 행상, 노점상)
- **무급가족종사자** : 일주일에 18시간 이상씩 가족(친척)의 일을 돈을 받지 않고 돕는 경우

	현재		처음일자리			
	개인용	직업력	변경여부	변경내용	시기(년)	시기(월)
• 주로 하는 일 (예 : 자동차정비, 잡화 판매, 경비, 제품검사 등)	p**0350	j650	-	-	-	-
	p**0351	j651				
	p**0352	j652				
• 종사상 지위 (고용주/자영업자, 무급가족종사자)	p**0314	j150	j147	-	j148	j149

1 2 3 4 5 6 7 8 9 10 11 12 13 14 15 16 17 18 19 20
21

현재일자리 변수의 응답차수

1 2 3 4 5 6 7 8 9 10 11 12 13 14 15 16 17 18 19 20
21

지난조사일자리 변수의 응답차수

p**0350 j650

1 2 3 4 5 6 7 8 9 10 11 12 13 14 15 16 17 18 19 20
21

작종:
한국표준직업분류 5차

p**0351 j651

1 2 3 4 5 6 7 8 9 10 11 12 13 14 15 16 17 18 19 20
21

작종:
한국표준직업분류 6차

p**0352 j652

1 2 3 4 5 6 7 8 9 10 11 12 13 14 15 16 17 18 19 20
21

작종:
한국표준직업분류 7차

이 1 지난 조사 이후 일자리(사업체)의 위치를 옮기신 적이 있습니까?

p**3001

1 2 3 4 5 6 7 8 9 10
11 12 13 14 15 16 17 18 19 20
21

(1) 옮긴 적이 없다 → 문 3로 가십시오.

(2) 옮긴 적이 있다

이 1-1 위치를 옮기신 적이 있다고 하셨는데 모두 몇 번이나 옮기셨습니까?

p**3002

1 2 3 4 5 6 7 8 9 10
11 12 13 14 15 16 17 18 19 20
21

__번

이 1-2 언제 현재의 일자리(사업체) 위치로 옮기셨습니까? 또한 어디에서 어디로 옮기셨습니까? (지역명은 시, 도 단위까지 써주십시오.)

p**3003

1 2 3 4 5 6 7 8 9 10
11 12 13 14 15 16 17 18 19 20
21

년

p**3004

1 2 3 4 5 6 7 8 9 10
11 12 13 14 15 16 17 18 19 20
21

월

p**3005

1 2 3 4 5 6 7 8 9 10
11 12 13 14 15 16 17 18 19 20
21

-에서

p**3008

1	2	3	4	5	6	7	8	9	10
11	12	13	14	15	16	17	18	19	20
21									

로

- 이사 시기 : ____년 ____월
- 이사 장소 : ____특별시/광역시/도에서
____특별시/광역시/도로 옮김

소 1 주로 일하시는 곳은 어디입니까?

p**0408

1	2	3	4	5	6	7	8	9	10
11	12	13	14	15	16	17	18	19	20
21									

- (1) 회사, 가게
- (2) 자기 집(재택근로)
- (3) 건설현장
- (4) 자신의 점포 없이 고객의 집이나 사업장(세일즈맨, 파출부 등)
- (5) 기타 _____

문 8 현재 이 일자리(사업체)의 주된 장소는 어디입니까?

p**0318

j1101

1	2	3	4	5	6	7	8	9	10	11	12	13	14	15	16	17	18	19	20
21																			

- (1) 나의/나의 가족의 사업장(건물 및 땅)
- (2) 나의 집(나의 집에서 과외 지도 등)
- (3) 남의 집(방문 과외 등)
- (4) 거리(노점 등)
- (5) 야외 작업현장
- (6) 운송수단(자동차, 트럭, 고깃배 등)
- (7) 기타()

문 9 현재 이 일자리(사업체)의 조직형태는 무엇입니까?

p**0319

j1102

1	2	3	4	5	6	7	8	9	10	11	12	13	14	15	16	17	18	19	20
21																			

- (1) 사업자 등록이 있는 개인 사업체
- (2) 사업자 등록이 없는 개인 사업체

문 10 이 일자리에 고용된 종업원이 몇 명입니까?(본인 제외)

(임금·봉급을 받는 가족 또는 친지도 고용된 종업원에 포함됩니다. 그러나 임금을 받지 않고 일하는 가족·친지, 농번기나 바쁠 때 일시적으로 고용하는 사람들은 제외됩니다)

p**0409

j502

1	2	3	4	5	6	7	8	9	10	11	12	13	14	15	16	17	18	19	20
21																			

종업원유무

p**0402

j503

1	2	3	4	5	6	7	8	9	10	11	12	13	14	15	16	17	18	19	20
21																			

_____명

- 고용된 종업원의 수 : (1) _____명
(2) 없다
(3) 잘 모르겠다

문10-1 잘 모르겠다고 하셨는데 그러면, 다음의 보기 중 어디에 가장 가깝습니까?

p**0403

j504

1	2	3	4	5	6	7	8	9	10	11	12	13	14	15	16	17	18	19	20
21																			

- | | |
|------------|---------------|
| (1) 1~4명 | (7) 100~299명 |
| (2) 5~9명 | (8) 300~499명 |
| (3) 10~29명 | (9) 500~999명 |
| (4) 30~49명 | (10) 1000명 이상 |
| (5) 50~69명 | (11) 잘 모르겠다. |
| (6) 70~99명 | |

문 11 이 일자리에는 임금을 받지 않고 함께 일하는 가족 또는 친지가 _____님을 포함하여 모두 몇 명입니까?

p**0407

j505

1	2	3	4	5	6	7	8	9	10	11	12	13	14	15	16	17	18	19	20
21																			

_____명

대 1 현재 사업(일)을 대표하는 사람은 누구입니까?

p**3121

1	2	3	4	5	6	7	8	9	10
11	12	13	14	15	16	17	18	19	20
21									

p**3122

1	2	3	4	5	6	7	8	9	10
11	12	13	14	15	16	17	18	19	20
21									

응답자와의 관계

- (1) 나 자신이다
(2) 다른 사람이다
■ 응답자와의 관계 : 나의 _____이다(예, 남편, 형, 삼촌)

문 12 이 일자리에서 규칙적으로 일하고 계십니까?

p**1002 j201

1	2	3	4	5	6	7	8	9	10	11	12	13	14	15	16	17	18	19	20
21																			

《 해 설 》

- 일의 '많고 적음'과 상관없이 일자리(직장)에 정기적으로 출근하는 것은 규칙적입니다.
- 직장 또는 일거리 자체가 '있다 없다'하는 경우는 불규칙적입니다

- (1) 규칙적으로 일한다
- (2) 불규칙적으로 일하지만 계절의 영향을 받지 않는다
- (3) 불규칙적으로 일하고 계절에 따라 영향 받았다.

문 13 이 일자리에서 일주일에 몇 시간이나 일하십니까? 또 일주일에 보통 몇 일이나 일하십니까?

p**1031 j213

1	2	3	4	5	6	7	8	9	10	11	12	13	14	15	16	17	18	19	20
21																			

일주일

_____시간

p**1032 j214

1	2	3	4	5	6	7	8	9	10	11	12	13	14	15	16	17	18	19	20
21																			

일주일평균

_____일

- 일주일 평균 _____시간
- 일주일 평균 _____일 일한다

근 1 현재 주로 하시는 일을 한달 평균 며칠이나 하십니까? (공휴일은 제외되며, 하루에 한 시간이라도 일하였으면 일(근무)한 날로 계산됩니다)

p**1032 j214

1	2	3	4	5	6	7	8	9	10
11	12	13	14	15	16	17	18	19	20
21									

한달평균 _____일

※ 1차-2차년도는 한달평균(일)/4.3으로 계산하여 주당평균으로 제공됨.

- 한달 평균 _____일

다음은 고용주/자영업자의 경우만 응답해 주십시오.
(무급가족종사자는 문24.로 가십시오)

문 14 현재 이 일자리의 연간 매출액은 어느 정도입니까? 농림수산업은 판매하여 얻은 수입 (비용 포함)을 기록하여 주십시오.

p**1662 j322

1	2	3	4	5	6	7	8	9	10	11	12	13	14	15	16	17	18	19	20
21																			

■ 연간 매출액 _____만원

범 1 잘 모르겠다고 하셨는데 그러면, 다음의 보기 중 어디에 가장 가깝습니까?

p**1663 j323

1	2	3	4	5	6	7	8	9	10
11	12	13	14	15	16	17	18	19	20
21									

- | | |
|-----------------------|----------------------|
| (1) 1,000만원 미만 | (8) 5억~10억원 미만 |
| (2) 1,000만~3,000만원 미만 | (9) 10억~30억원 미만 |
| (3) 3,000만~5,000만원 미만 | (10) 30억~100억원 미만 |
| (4) 5,000만~8,000만원 미만 | (11) 100억~500억원 미만 |
| (5) 8,000만~1억원 미만 | (12) 500억~1,000억원 미만 |
| (6) 1억~3억원 미만 | (13) 1,000억원 이상 |
| (7) 3억~5억원 미만 | (14) 잘 모르겠다 |

문 15 현재 이 일자리에서 얻는 _____님의 소득은 월 평균 얼마입니까?
순수입만을 말씀해 주십시오.

p**1671 j324

1	2	3	4	5	6	7	8	9	10	11	12	13	14	15	16	17	18	19	20
21																			

p**1672 j325

1	2	3	4	5	6	7	8	9	10	11	12	13	14	15	16	17	18	19	20
21																			

월평균 소득
_____만원

(1) 월평균 _____만원 → 문 15-2.로 가십시오

(2) 적자(손해)를 보고 있다

☞ 2차년도에는 (1)있음 (2)없음

문15-1 적자액은 얼마 정도입니까? 월평균 _____만원

p**1673 j802

1	2	3	4	5	6	7	8	9	10	11	12	13	14	15	16	17	18	19	20
21																			

《해설》

- 순수입 = 총수입 - 총비용
- 총비용에는 영업비용, 세금, 제반활동비(사업체 운영에 필요한 전기료, 차량유지비 등) 등이 포함됩니다.

문15-2 처음 이 사업을 시작할 당시에는 월평균 소득이 어느 정도였습니까?

p**1681

j326

1	2	3	4	5	6	7	8	9	10	11	12	13	14	15	16	17	18	19	20	21
---	---	---	---	---	---	---	---	---	----	----	----	----	----	----	----	----	----	----	----	----

p**1682

j327

1	2	3	4	5	6	7
8	9	10	11	12	13	14
15	16	17	18	19	20	21

월평균 소득 _____ 만원

- (1) 월평균 _____ 만원 → 문 16.으로 가십시오
 (2) 적자(손해)를 보고 있었다 → 문 15-3.으로 가십시오

문15-3 적자액은 얼마 정도였습니까?

p**1683

j803

1	2	3	4	5	6	7
8	9	10	11	12	13	14
15	16	17	18	19	20	21

월평균 _____ 만원

《해설》

- 순수입 = 총수입 - 총비용
- 총비용에는 영업비용, 세금, 제반활동비(사업체 운영에 필요한 전기료, 차량유지비 등) 등이 포함됩니다.

문 16 현재 이 일자리(사업체)는 산재보험에 가입되어 있습니까?

p**2108

j1103

1	2	3	4	5	6	7	8	9	10	11	12	13	14	15	16	17	18	19	20	21
---	---	---	---	---	---	---	---	---	----	----	----	----	----	----	----	----	----	----	----	----

- (1) 가입되어 있다
 (2) 가입되어 있지 않다

다음은 이 일자리(사업체)를 시작할 당시에 대해 여쭙어 보겠습니다.

문 17 이 사업체는 다음 중 어디에 해당하십니까?

p**3202

1	2	3	4	5	6	7	8	9	10	11	12	13	14	15	16	17	18	19	20	
21																				

(1) 스스로 창업하였다.(친구와 동업포함) → 문 18.로 가십시오.

(2) 가족, 친지가 하던 사업을 물려받았다

(3) 기타() → 문 18.로 가십시오.

문17-1 그렇다면, 누구로부터 물려받았습니까?

p**3203

1	2	3	4	5	6	7	8	9	10	11	12	13	14	15	16	17	18	19	20	
21																				

(1) 배우자

(2) 본인 또는 배우자의 부모, 조부모

(3) 형제자매

(4) 친척 및 친지

(5) 친구

(6) 기타

문 18 이 일자리(사업)를 시작할 당시에 들어간 비용 또는 투자액은 모두 얼마였습니까?

p**3211

1	2	3	4	5	6	7	8	9	10	11	12	13	14	15	16	17	18	19	20	
21																				

총 비용 또는 투자액 _____억 _____만원

문18-1 다음의 각 항목별 비용 또는 투자액은 얼마였습니까?

《해설》

- 상품값 또는 원료비: 판매 또는 생산목적으로 구입한 상품, 원재료 등의 가격
- 기타 비용: 홍보비, 특허사용료, 프랜차이즈 비용, 등록비 등등

(1) 부동산 비용(구입비 또는 임대 보증금) _____만원
· 월 임대료 _____만원

(2) 시설비(인테리어, 집기, 기계 등) _____만원

(3) 상품값 또는 원료비 _____만원

(4) 권리금 _____만원

(5) 기타 비용 _____만원

항목	변수명 및 해당차수							
(1) 부동산 비용(구입비 또는 임대 보증금)	p**3212	1	2	3	4	5	6	7
8		9	10	11	12	13	14	
15		16	17	18	19	20	21	
· 월 임대료	p**3213	1	2	3	4	5	6	7
8		9	10	11	12	13	14	
15		16	17	18	19	20	21	
(2) 시설비(인테리어, 집기, 기계 등)	p**3214	1	2	3	4	5	6	7
8		9	10	11	12	13	14	
15		16	17	18	19	20	21	
(3) 상품값 또는 원료비	p**3215	1	2	3	4	5	6	7
8		9	10	11	12	13	14	
15		16	17	18	19	20	21	
(4) 권리금	p**3216	1	2	3	4	5	6	7
8		9	10	11	12	13	14	
15		16	17	18	19	20	21	
(5) 기타 비용	p**3217	1	2	3	4	5	6	7
8		9	10	11	12	13	14	
15		16	17	18	19	20	21	

문 19 사업비용은 어떻게 조달하였습니까? 전체의 합이 100%가 되도록 적어 주십시오.
(가족, 친지가 하던 사업을 물려받은 경우에는 기입하지 않습니다.)

- (1) 본인 또는 가족, 친지 _____ %
(2) 동업자 _____ %
(3) 은행 등 금융기관의 융자 _____ %
(4) 다른 개인으로부터 빌려서 _____ %
(5) 사채업자 _____ %
(6) 정부의 보조, 지원 _____ %
(7) 기타 () _____ %

항목	변수명 및 해당차수																				
(1) 본인 또는 가족, 친지	p**3222	1	2	3	4	5	6	7	8	9	10	11	12	13	14	15	16	17	18	19	20
		21																			
(2) 동업자	p**3223	1	2	3	4	5	6	7	8	9	10	11	12	13	14	15	16	17	18	19	20
		21																			
(3) 은행 등 금융기관의 융자	p**3224	1	2	3	4	5	6	7	8	9	10	11	12	13	14	15	16	17	18	19	20
		21																			
(4) 다른 개인으로부터 빌려서	p**3225	1	2	3	4	5	6	7	8	9	10	11	12	13	14	15	16	17	18	19	20
		21																			
(5) 사채업자	p**3226	1	2	3	4	5	6	7	8	9	10	11	12	13	14	15	16	17	18	19	20
		21																			
(6) 정부의 보조, 지원	p**3227	1	2	3	4	5	6	7	8	9	10	11	12	13	14	15	16	17	18	19	20
		21																			
(7) 기타	p**3228	1	2	3	4	5	6	7	8	9	10	11	12	13	14	15	16	17	18	19	20
		21																			

문 20 다음은 창업과정에서 겪는 어려움들입니다. _____님의 경우는 어디에 해당되었는지 해당되는 곳에 표시해 주십시오.

	매우 어려웠다	어려운 편이었다	그런대로 괜찮았다	쉬운 편이었다	매우 쉬웠다
(1) 충분한 자금의 확보	1	2	3	4	5
(2) 기술의 확보	1	2	3	4	5
(3) 적당한 인력의 확보	1	2	3	4	5
(4) 행정적인 절차(인허가, 창업지원 등)	1	2	3	4	5
(5) 업종 선정	1	2	3	4	5
(6) 사업장 위치선정	1	2	3	4	5

항목	변수명 및 해당차수																												
(1) 충분한 자금의 확보	<div>p**3231</div>							<table><tr><td>1</td><td>2</td><td>3</td><td>4</td><td>5</td><td>6</td><td>7</td></tr><tr><td>8</td><td>9</td><td>10</td><td>11</td><td>12</td><td>13</td><td>14</td></tr><tr><td>15</td><td>16</td><td>17</td><td>18</td><td>19</td><td>20</td><td>21</td></tr></table>	1	2	3	4	5	6	7	8	9	10	11	12	13	14	15	16	17	18	19	20	21
1	2	3	4	5	6	7																							
8	9	10	11	12	13	14																							
15	16	17	18	19	20	21																							
(2) 기술의 확보	<div>p**3232</div>							<table><tr><td>1</td><td>2</td><td>3</td><td>4</td><td>5</td><td>6</td><td>7</td></tr><tr><td>8</td><td>9</td><td>10</td><td>11</td><td>12</td><td>13</td><td>14</td></tr><tr><td>15</td><td>16</td><td>17</td><td>18</td><td>19</td><td>20</td><td>21</td></tr></table>	1	2	3	4	5	6	7	8	9	10	11	12	13	14	15	16	17	18	19	20	21
1	2	3	4	5	6	7																							
8	9	10	11	12	13	14																							
15	16	17	18	19	20	21																							
(3) 적당한 인력의 확보	<div>p**3233</div>							<table><tr><td>1</td><td>2</td><td>3</td><td>4</td><td>5</td><td>6</td><td>7</td></tr><tr><td>8</td><td>9</td><td>10</td><td>11</td><td>12</td><td>13</td><td>14</td></tr><tr><td>15</td><td>16</td><td>17</td><td>18</td><td>19</td><td>20</td><td>21</td></tr></table>	1	2	3	4	5	6	7	8	9	10	11	12	13	14	15	16	17	18	19	20	21
1	2	3	4	5	6	7																							
8	9	10	11	12	13	14																							
15	16	17	18	19	20	21																							
(4) 행정적인 절차(인허가, 창업지원 등)	<div>p**3234</div>							<table><tr><td>1</td><td>2</td><td>3</td><td>4</td><td>5</td><td>6</td><td>7</td></tr><tr><td>8</td><td>9</td><td>10</td><td>11</td><td>12</td><td>13</td><td>14</td></tr><tr><td>15</td><td>16</td><td>17</td><td>18</td><td>19</td><td>20</td><td>21</td></tr></table>	1	2	3	4	5	6	7	8	9	10	11	12	13	14	15	16	17	18	19	20	21
1	2	3	4	5	6	7																							
8	9	10	11	12	13	14																							
15	16	17	18	19	20	21																							
(5) 업종 선정	<div>p**3235</div>							<table><tr><td>1</td><td>2</td><td>3</td><td>4</td><td>5</td><td>6</td><td>7</td></tr><tr><td>8</td><td>9</td><td>10</td><td>11</td><td>12</td><td>13</td><td>14</td></tr><tr><td>15</td><td>16</td><td>17</td><td>18</td><td>19</td><td>20</td><td>21</td></tr></table>	1	2	3	4	5	6	7	8	9	10	11	12	13	14	15	16	17	18	19	20	21
1	2	3	4	5	6	7																							
8	9	10	11	12	13	14																							
15	16	17	18	19	20	21																							
(6) 사업장 위치선정	<div>p**3236</div>							<table><tr><td>1</td><td>2</td><td>3</td><td>4</td><td>5</td><td>6</td><td>7</td></tr><tr><td>8</td><td>9</td><td>10</td><td>11</td><td>12</td><td>13</td><td>14</td></tr><tr><td>15</td><td>16</td><td>17</td><td>18</td><td>19</td><td>20</td><td>21</td></tr></table>	1	2	3	4	5	6	7	8	9	10	11	12	13	14	15	16	17	18	19	20	21
1	2	3	4	5	6	7																							
8	9	10	11	12	13	14																							
15	16	17	18	19	20	21																							

☞ 1차년도 사업시작시 어려운 점을 한 문항으로 질문하였음.

어 1 현재의 사업(일)을 시작하면서 어려움이 있었다면 무엇이었습니까?

p**3231

1	2	3	4	5	6	7	8	9	10
11	12	13	14	15	16	17	18	19	20
21									

- (1) 창업 또는 사업정보를 잘 몰라서
- (2) 자금이 부족하여
- (3) 경험이 부족하여
- (4) 자격, 학력, 기능이 부족하여
- (5) 근무환경이나 근무시간 등이 맞지 않아서
- (6) 기타()
- (7) 어려움이 없었음

다음은 농업 일자리에 관한 질문입니다 (12차 ~ 추가)

※ ‘문 21~23’는 문4. 농림업 종사에서 (1) 그렇다에 응답한 경우에만 응답해 주십시오. 가구원들이 각자 다른 영농활동을 하고 있다면 응답자 본인에 해당하는 영농활동에 대해서만 응답해 주십시오. 문4. 농림업 종사에서 (2) 아니다에 응답한 경우에는 문24.로 가주십시오.

문 21 _____님께서 지난 해 직접 농사지는 경작지는 모두 몇 평입니까?

▶ 밭 면적에는 과수원, 시설면적도 포함됩니다.

논	자기 논	_____평 → 문 22로 가시오
	남의 논(국공유지 포함)	_____평 → 문 22로 가시오
밭	자기 밭	_____평 → 문 21-1로 가시오
	남의 밭(국공유지 포함)	_____평 → 문 21-1로 가시오
목초지	_____평 → 문 22로 가시오	

항목	변수명 및 해당차수							
(1) 자기 논	p**3411	1	2	3	4	5	6	7
		8	9	10	11	12	13	14
		15	16	17	18	19	20	21
(2) 남의 논(국공유지 포함)	p**3412	1	2	3	4	5	6	7
		8	9	10	11	12	13	14
		15	16	17	18	19	20	21
(3) 자기 밭	p**3413	1	2	3	4	5	6	7
		8	9	10	11	12	13	14
		15	16	17	18	19	20	21
(4) 남의 밭(국공유지 포함)	p**3414	1	2	3	4	5	6	7
		8	9	10	11	12	13	14
		15	16	17	18	19	20	21
(5) 목초지	p**3415	1	2	3	4	5	6	7
		8	9	10	11	12	13	14
		15	16	17	18	19	20	21

(문21-1) 위에 응답하신 밭 면적 중 과수원이 있습니까? (밭이 있는 사람만 응답하십시오)

p**3416

1	2	3	4	5	6	7	8	9	10	11	12	13	14	15	16	17	18	19	20
21																			

 과수원 포함 여부

p**3417

1	2	3	4	5	6	7	8	9	10	11	12	13	14	15	16	17	18	19	20
21																			

 과수원 포함 크기

(1) 예 _____ 평

(2) 아니오

문 22 지난 1년간 작물재배에 이용된 비닐하우스 등 시설면적이 있었습니까?

p**3431

1	2	3	4	5	6	7	8	9	10	11	12	13	14	15	16	17	18	19	20
21																			

비닐하우스 등 여부

p**3432

1	2	3	4	5	6	7	8	9	10	11	12	13	14	15	16	17	18	19	20
21																			

비닐하우스 크기

- ▶ 시설면적에는 비닐하우스, 유리온실 등이 모두 포함됩니다. 작물을 재배하는 시설이 아닌 건조장, 창고, 작업장은 제외됩니다.

- (1) 예 _____ 평
(2) 아니오

문 23 _____ 님의 농업경영 시 가장 수입이 많았던 농업형태는 무엇입니까?

p**3441

1	2	3	4	5	6	7	8	9	10	11	12	13	14	15	16	17	18	19	20
21																			

- ▶ 특용작물이란 담배와 같이 가공과정을 거치지 않으면 우리 생활에 직접 이용될 수 없는 작물을 뜻합니다. 과수란 사과, 배, 복숭아 같은 과일을, 일반밭작물이란 감자, 고구마, 콩, 호박, 고추, 대파 등과 같이 과일이 아닌 밭에서 재배하는 작물을 의미합니다.

- (1) 논·벼
(2) 과수
(3) 특용작물
(4) 채소
(5) 화훼
(6) 일반 밭작물
(7) 축산
(8) 양잠
(9) 기타 _____

문 24 (모든 응답자) 현재 이 사업체에 대한 _____ 님의 전반적인 평가는 어떻습니까?

p**3123

1	2	3	4	5	6	7	8	9	10	11	12	13	14	15	16	17	18	19	20
21																			

- (1) 매우 성공적이다
(2) 성공적인 편이다
(3) 그럭저럭 괜찮다
(4) 그저 그렇다
(5) 그다지 좋지 않다
(6) 고전하는 편이다
(7) 매우 고전하고 있다

- ☞ ※ 4차년도의 경우 (1) 매우 성공적이다 (2) 성공적인 편이다
(4) 그저 그렇다 (6) 고전하는 편이다
(7) 매우 고전하고 있다

다음은 사업장 및 창업 관련 문항입니다.

동 1 이 일자리(사업체)를 시작하게 된 가장 주된 동기는 무엇입니까?

p**3201

1	2	3	4	5	6	7	8	9	10	11	12	13	14	15	16	17	18	19	20
21																			

- (1) 적당한 임금근로 일자리를 발견할 수 없어서
- (2) 좋아하는 업종이어서
- (3) 누군가(직장상사 등)의 간섭이 싫어서
- (4) 일하는 시간이 자유로운 편이어서
- (5) 가정과 가까운 곳에서 일하려고
- (6) 정년퇴직 후 소일거리로
- (7) 배우자(또는 친지, 친척)의 일이라 함께 해야 하므로
- (8) 가업(또는 집안에서 하도록 정해진 일)이어서
- (9) 친구나 친지의 추천으로
- (10) 기타 _____

☞ 4차년도

- (2) 좋아하는 업종이어서
- (3) 누군가(직장상사 등)의 간섭이 싫어서
- (4) 일하는 시간이 자유로운 편이어서
- (5) 가정과 가까운 곳에서 일하려고
- (6) 실직 후 생계유지 또는 정년퇴직 후 소일거리로
- (8) 가족, 친지가 하던 사업을 물려받아서 →
- (10) 기타 _____

☞ 1차년도의 경우

동 1 현재의 사업(일)을 택하게 된 주된 이유는 무엇입니까?

- (1) 소득이 많아서
- (2) 사업의 발전가능성이 높아서
- (3) 안정적이어서
- (4) 일의 성격이나 내용이 마음에 들어서
- (5) 필요한 자금이 적당해서
- (6) 가족사업 또는 물려받음
- (7) 기타 (_____)

동 1-1 이 사업체는 언제 창립되었습니까?

p**3204

1	2	3	4	5	6	7	8	9	10	11	12	13	14	15	16	17	18	19	20
21																			

■ _____년 창업(창립)

동 1-2 이 사업체를 시작하실(또는 물려받았을) 당시의 총 자본금은 얼마였습니까?

p**3221

1	2	3	4	5	6	7	8	9	10	11	12	13	14	15	16	17	18	19	20
21																			

■ _____억 _____만원

동 1-3 이 사업체를 시작하기 위하여 다음의 창업훈련을 받은 적이 있습니까?

- (1) 받았다
(2) 받지 않았다

(1) 정규학교교육 (학위수여)	p**3241	<table><tr><td>1</td><td>2</td><td>3</td><td>4</td><td>5</td><td>6</td><td>7</td><td>8</td><td>9</td><td>10</td></tr><tr><td>11</td><td>12</td><td>13</td><td>14</td><td>15</td><td>16</td><td>17</td><td>18</td><td>19</td><td>20</td></tr><tr><td>21</td><td></td><td></td><td></td><td></td><td></td><td></td><td></td><td></td><td></td></tr></table>	1	2	3	4	5	6	7	8	9	10	11	12	13	14	15	16	17	18	19	20	21									
1	2	3	4	5	6	7	8	9	10																							
11	12	13	14	15	16	17	18	19	20																							
21																																
(2) 정규학교의 특수교육 (최고경영자 과정 등)	p**3242	<table><tr><td>1</td><td>2</td><td>3</td><td>4</td><td>5</td><td>6</td><td>7</td><td>8</td><td>9</td><td>10</td></tr><tr><td>11</td><td>12</td><td>13</td><td>14</td><td>15</td><td>16</td><td>17</td><td>18</td><td>19</td><td>20</td></tr><tr><td>21</td><td></td><td></td><td></td><td></td><td></td><td></td><td></td><td></td><td></td></tr></table>	1	2	3	4	5	6	7	8	9	10	11	12	13	14	15	16	17	18	19	20	21									
1	2	3	4	5	6	7	8	9	10																							
11	12	13	14	15	16	17	18	19	20																							
21																																
(3) 영리단체(학원 등)의 프로그램	p**3243	<table><tr><td>1</td><td>2</td><td>3</td><td>4</td><td>5</td><td>6</td><td>7</td><td>8</td><td>9</td><td>10</td></tr><tr><td>11</td><td>12</td><td>13</td><td>14</td><td>15</td><td>16</td><td>17</td><td>18</td><td>19</td><td>20</td></tr><tr><td>21</td><td></td><td></td><td></td><td></td><td></td><td></td><td></td><td></td><td></td></tr></table>	1	2	3	4	5	6	7	8	9	10	11	12	13	14	15	16	17	18	19	20	21									
1	2	3	4	5	6	7	8	9	10																							
11	12	13	14	15	16	17	18	19	20																							
21																																
(4) 정부를 제외한 비영리단체의 프로그램	p**3244	<table><tr><td>1</td><td>2</td><td>3</td><td>4</td><td>5</td><td>6</td><td>7</td><td>8</td><td>9</td><td>10</td></tr><tr><td>11</td><td>12</td><td>13</td><td>14</td><td>15</td><td>16</td><td>17</td><td>18</td><td>19</td><td>20</td></tr><tr><td>21</td><td></td><td></td><td></td><td></td><td></td><td></td><td></td><td></td><td></td></tr></table>	1	2	3	4	5	6	7	8	9	10	11	12	13	14	15	16	17	18	19	20	21									
1	2	3	4	5	6	7	8	9	10																							
11	12	13	14	15	16	17	18	19	20																							
21																																
(5) 본사에서 제공하는 프랜차이즈 교육	p**3245	<table><tr><td>1</td><td>2</td><td>3</td><td>4</td><td>5</td><td>6</td><td>7</td><td>8</td><td>9</td><td>10</td></tr><tr><td>11</td><td>12</td><td>13</td><td>14</td><td>15</td><td>16</td><td>17</td><td>18</td><td>19</td><td>20</td></tr><tr><td>21</td><td></td><td></td><td></td><td></td><td></td><td></td><td></td><td></td><td></td></tr></table>	1	2	3	4	5	6	7	8	9	10	11	12	13	14	15	16	17	18	19	20	21									
1	2	3	4	5	6	7	8	9	10																							
11	12	13	14	15	16	17	18	19	20																							
21																																
(6) 본인 사업체에서 제공하는 프로그램	p**3246	<table><tr><td>1</td><td>2</td><td>3</td><td>4</td><td>5</td><td>6</td><td>7</td><td>8</td><td>9</td><td>10</td></tr><tr><td>11</td><td>12</td><td>13</td><td>14</td><td>15</td><td>16</td><td>17</td><td>18</td><td>19</td><td>20</td></tr><tr><td>21</td><td></td><td></td><td></td><td></td><td></td><td></td><td></td><td></td><td></td></tr></table>	1	2	3	4	5	6	7	8	9	10	11	12	13	14	15	16	17	18	19	20	21									
1	2	3	4	5	6	7	8	9	10																							
11	12	13	14	15	16	17	18	19	20																							
21																																
(7) 정부가 제공하는 창업 프로그램	p**3247	<table><tr><td>1</td><td>2</td><td>3</td><td>4</td><td>5</td><td>6</td><td>7</td><td>8</td><td>9</td><td>10</td></tr><tr><td>11</td><td>12</td><td>13</td><td>14</td><td>15</td><td>16</td><td>17</td><td>18</td><td>19</td><td>20</td></tr><tr><td>21</td><td></td><td></td><td></td><td></td><td></td><td></td><td></td><td></td><td></td></tr></table>	1	2	3	4	5	6	7	8	9	10	11	12	13	14	15	16	17	18	19	20	21									
1	2	3	4	5	6	7	8	9	10																							
11	12	13	14	15	16	17	18	19	20																							
21																																
(8) 기타(_____)	p**3248	<table><tr><td>1</td><td>2</td><td>3</td><td>4</td><td>5</td><td>6</td><td>7</td><td>8</td><td>9</td><td>10</td></tr><tr><td>11</td><td>12</td><td>13</td><td>14</td><td>15</td><td>16</td><td>17</td><td>18</td><td>19</td><td>20</td></tr><tr><td>21</td><td></td><td></td><td></td><td></td><td></td><td></td><td></td><td></td><td></td></tr></table>	1	2	3	4	5	6	7	8	9	10	11	12	13	14	15	16	17	18	19	20	21									
1	2	3	4	5	6	7	8	9	10																							
11	12	13	14	15	16	17	18	19	20																							
21																																

동 2 이 사업체의 중장기적인 목표는 무엇입니까?

p**3311

1	2	3	4	5	6	7	8	9	10	11	12	13	14	15	16	17	18	19	20
21																			

- (1) 건전한 재무상태 확보
(2) 이윤의 극대화
(3) 장기적이고 안정적인 사업 유지
(4) 사업의 성장
(5) 고객으로부터의 호평
(6) 좋은 상품이나 서비스의 개발
(7) 없음 (단기적인 사업유지가 급한 편)
(8) 기타 _____

※ 현재 정부에서는 자영업자가 산재보험에 가입하도록 하는 방안을 검토 중입니다. 다음은 이에 대한 의견을 여쭙보겠습니다.

산재보험이란?

산재보험은 일정한 보험금을 내면 작업 중 혹은 작업으로 인한 부상 또는 질병에 대하여 보상을 해주는 것으로서, 현재 모든 임금근로자가 가입하고 있습니다. 보상의 내용은 ① 병원 치료비 전액, ② 부상 또는 질병으로 인해 휴업할 경우 입게 되는 손실의 약70%, ③ 휴유 장애가 남게될 경우 이에 대한 보상, ④ 사망시 유족급여와 장의비 지급 등 의료보험에 비해서 훨씬 다양한 내용을 담고 있습니다.

산 1 _____ 님께서는 자영업자에게도 이러한 산재보험이 필요하다고 생각하십니까?

p**3312

1	2	3	4	5	6	7	8	9	10	11	12	13	14	15	16	17	18	19	20
21																			

- (1) 그렇다
- (2) 아니다

산 2 만일 정부가 자영업자로 하여금 산재보험에 가입토록 하는 제도를 만든다면, _____ 님께서는 가입하시겠습니까?

p**3313

1	2	3	4	5	6	7	8	9	10	11	12	13	14	15	16	17	18	19	20
21																			

- (1) 그렇다
- (2) 아니다

산 3 자영업자에 대한 산재보험가입이 의무화되는 경우에 바람직한 수혜대상의 범위는 어디까지라고 생각하십니까?

p**3314

1	2	3	4	5	6	7	8	9	10	11	12	13	14	15	16	17	18	19	20
21																			

- (1) 자영업자(동업자 포함) 자신까지만
- (2) 자영업자와 가족종사자 모두 포함

산 4 다음의 산재보험이 제공하는 서비스 중 가장 필요하다고 생각하시는 서비스는 무엇입니까? 중요한 것부터 3가지만 말씀해 주십시오.

p**3315

1	2	3	4	5	6	7	8	9	10	11	12	13	14	15	16	17	18	19	20
21																			

p**3316

1	2	3	4	5	6	7	8	9	10	11	12	13	14	15	16	17	18	19	20
21																			

p**3317

1	2	3	4	5	6	7	8	9	10	11	12	13	14	15	16	17	18	19	20
21																			

■ ①_____, ②_____, ③_____

- (1) 병원 치료비 전액 납부
- (2) 간병인 비용 지급
- (3) 휴업으로 인한 손실액 보상
- (4) 장애발생시 급여 지급
- (5) 사망시 유족에게 급여 지급
- (6) 사망시 장의비 지급
- (7) 기타_____

설문에 응해주셔서 감사합니다. 다음 설문으로 가십시오.



이름	
일자리 번호	나

☞ 다음은 지난 조사 이후에 새로 시작하여 지금은 그만두신 일자리 ()에 대한 질문입니다.
지금부터는 위에 적힌 일자리만 생각하시면서 응답하여 주십시오.

문 1 이 일자리(직장, 사업체)는 언제부터 시작해서 언제 그만두셨습니까?

시작한 날짜

j001	1 2 3 4 5 6 7 8 9 10 11 12 13 14 15 16 17 18 19 20 21	_____년
j002	1 2 3 4 5 6 7 8 9 10 11 12 13 14 15 16 17 18 19 20 21	_____월
j003	1 2 3 4 5 6 7 8 9 10 11 12 13 14 15 16 17 18 19 20 21	_____일

그만둔 날짜

j004	1 2 3 4 5 6 7 8 9 10 11 12 13 14 15 16 17 18 19 20 21	_____년
j005	1 2 3 4 5 6 7 8 9 10 11 12 13 14 15 16 17 18 19 20 21	_____월
j006	1 2 3 4 5 6 7 8 9 10 11 12 13 14 15 16 17 18 19 20 21	_____일

■ 시작한 날짜 : _____년 _____월 _____일
■ 그만둔 날짜 : _____년 _____월 _____일

문 2 이 일자리(사업체)에 취업하기 전에 창업준비를 제외하고 구직활동을 한 경험이 있었습니까?

j007	1 2 3 4 5 6 7 8 9 10 11 12 13 14 15 16 17 18 19 20 21
------	--

(1) 없었다 → 문 4.로 가십시오.
(2) 있었다

문 3 구직활동을 하셨다면 언제부터 언제까지 하셨습니까?

j008	1 2 3 4 5 6 7 8 9 10 11 12 13 14 15 16 17 18 19 20 21	_____년
j009	1 2 3 4 5 6 7 8 9 10 11 12 13 14 15 16 17 18 19 20 21	_____월부터
j010	1 2 3 4 5 6 7 8 9 10 11 12 13 14 15 16 17 18 19 20 21	_____년
j011	1 2 3 4 5 6 7 8 9 10 11 12 13 14 15 16 17 18 19 20 21	_____월까지
j012	1 2 3 4 5 6 7 8 9 10 11 12 13 14 15 16 17 18 19 20 21	_____주 동안

▶ 예를 들어 2016년 3월초부터 4월초까지 쉬지 않고 구직활동을 하였다면 4주 동안 구직활동을 한 것입니다. 그러나 만약 2016년 3월초부터 4월초까지 기간 중에 두 주는 구직활동을 하지 않고 나머지 두 주만 구직활동을 하였다면 4주가 아닌 2주 동안이라고 응답하시면 됩니다.

■ 구직활동기간 : _____년 _____월부터 _____년
_____월까지, _____주 동안

문 3-1 주로 어떤 방법으로 구직활동을 하셨습니까? (사용한 방법이 2개 이상인 경우는 중요한 순서대로 3개 까지만 응답하여 주십시오)

j013	1 2 3 4 5 6 7 8 9 10 11 12 13 14 15 16 17 18 19 20 21	구직방법 1
j014	1 2 3 4 5 6 7 8 9 10 11 12 13 14 15 16 17 18 19 20 21	구직방법 2
j015	1 2 3 4 5 6 7 8 9 10 11 12 13 14 15 16 17 18 19 20 21	구직방법 3

■ 주로 사용한 구직방법 : ① _____, ② _____, ③ _____

- (1) 학교, 학원의 취업정보·알선을 통해
- (2) 교사, 교수, 스승을 통해
- (3) 친구, 친지들을 통해
- (4) 공공 직업안내소를 통해
- (5) 사설 직업안내소를 통해
- (6) 신문, TV, 벽보 등의 광고를 통해
- (7) 일하고 싶은 곳을 직접 찾아다니면서
- (8) 가족을 통해서
- (9) 인터넷 등 통신망을 통해
- (10) 취업하고 싶은 일자리(직장)에서 근무하고 있는 사람을 통해
- (11) 전 일자리(직장)에서 업무상 알게된 사람을 통해
- (12) 기타 _____

동 1 이 일자리(사업체)를 시작하게 된 가장 주된 동기는 무엇입니까?

1	2	3	4	5	6	7	8	9	10	11	12	13	14	15	16	17	18	19	20	
*****			21																	

- (1) 적당한 임금근로 일자리를 발견할 수 없어서
- (2) 좋아하는 업종이어서
- (3) 누군가(직장상사 등)의 간섭이 싫어서
- (4) 일하는 시간이 자유로운 편이어서
- (5) 가정과 가까운 곳에서 일하려고
- (6) 정년퇴직 후 소일거리로
- (7) 배우자(또는 친지, 친척)의 일이라 함께 해야 하므로
- (8) 가업(또는 집안에서 하도록 정해진 일)이어서
- (9) 친구나 친지의 추천으로
- (10) 기타 _____

☞ 4차년도

- (2) 좋아하는 업종이어서
- (3) 누군가(직장상사 등)의 간섭이 싫어서
- (4) 일하는 시간이 자유로운 편이어서
- (5) 가정과 가까운 곳에서 일하려고
- (6) 실직 후 생계유지 또는 정년퇴직 후 소일거리로
- (8) 가족, 친지가 하던 사업을 물려받아서 →
- (10) 기타 _____

☞ 1차년도의 경우

동 1 현재의 사업(일)을 택하게 된 주된 이유는 무엇입니까?

- (1) 소득이 많아서
- (2) 사업의 발전가능성이 높아서
- (3) 안정적이어서
- (4) 일의 성격이나 내용이 마음에 들어서
- (5) 필요한 자금이 적당해서
- (6) 가족사업 또는 물려받음
- (7) 기타 (_____)

동 1-1 이 사업체는 언제 창립되었습니까?

1	2	3	4	5	6	7	8	9	10	11	12	13	14	15	16	17	18	19	20	
*****			21																	

■ _____년 창업(창립)

동 1-2 이 사업체를 시작하실(또는 물려받았을) 당시의 총 자본금은 얼마였습니까?

*****	1	2	3	4	5	6	7	8	9	10	11	12	13	14	15	16	17	18	19	20	
	21																				

■ _____ 억 _____ 만 원

동 1-3 이 사업체를 시작하기 위하여 다음의 창업훈련을 받은 적이 있습니까?

- (1) 받았다
(2) 받지 않았다

(1) 정규학교교육 (학위수여)	*****	<table border="1"> <tr><td>1</td><td>2</td><td>3</td><td>4</td><td>5</td><td>6</td></tr> <tr><td>7</td><td>8</td><td>9</td><td>10</td><td>11</td><td>12</td></tr> <tr><td>13</td><td>14</td><td>15</td><td>16</td><td>17</td><td>18</td></tr> <tr><td>19</td><td>20</td><td>21</td><td colspan="3"></td></tr> </table>	1	2	3	4	5	6	7	8	9	10	11	12	13	14	15	16	17	18	19	20	21			
1	2	3	4	5	6																					
7	8	9	10	11	12																					
13	14	15	16	17	18																					
19	20	21																								
(2) 정규학교의 특수교육 (최고경영자 과정 등)	*****	<table border="1"> <tr><td>1</td><td>2</td><td>3</td><td>4</td><td>5</td><td>6</td></tr> <tr><td>7</td><td>8</td><td>9</td><td>10</td><td>11</td><td>12</td></tr> <tr><td>13</td><td>14</td><td>15</td><td>16</td><td>17</td><td>18</td></tr> <tr><td>19</td><td>20</td><td>21</td><td colspan="3"></td></tr> </table>	1	2	3	4	5	6	7	8	9	10	11	12	13	14	15	16	17	18	19	20	21			
1	2	3	4	5	6																					
7	8	9	10	11	12																					
13	14	15	16	17	18																					
19	20	21																								
(3) 영리단체(학원 등)의 프로그램	*****	<table border="1"> <tr><td>1</td><td>2</td><td>3</td><td>4</td><td>5</td><td>6</td></tr> <tr><td>7</td><td>8</td><td>9</td><td>10</td><td>11</td><td>12</td></tr> <tr><td>13</td><td>14</td><td>15</td><td>16</td><td>17</td><td>18</td></tr> <tr><td>19</td><td>20</td><td>21</td><td colspan="3"></td></tr> </table>	1	2	3	4	5	6	7	8	9	10	11	12	13	14	15	16	17	18	19	20	21			
1	2	3	4	5	6																					
7	8	9	10	11	12																					
13	14	15	16	17	18																					
19	20	21																								
(4) 정부를 제외한 비영리단체의 프로그램	*****	<table border="1"> <tr><td>1</td><td>2</td><td>3</td><td>4</td><td>5</td><td>6</td></tr> <tr><td>7</td><td>8</td><td>9</td><td>10</td><td>11</td><td>12</td></tr> <tr><td>13</td><td>14</td><td>15</td><td>16</td><td>17</td><td>18</td></tr> <tr><td>19</td><td>20</td><td>21</td><td colspan="3"></td></tr> </table>	1	2	3	4	5	6	7	8	9	10	11	12	13	14	15	16	17	18	19	20	21			
1	2	3	4	5	6																					
7	8	9	10	11	12																					
13	14	15	16	17	18																					
19	20	21																								
(5) 본사에서 제공하는 프랜차이즈 교육	*****	<table border="1"> <tr><td>1</td><td>2</td><td>3</td><td>4</td><td>5</td><td>6</td></tr> <tr><td>7</td><td>8</td><td>9</td><td>10</td><td>11</td><td>12</td></tr> <tr><td>13</td><td>14</td><td>15</td><td>16</td><td>17</td><td>18</td></tr> <tr><td>19</td><td>20</td><td>21</td><td colspan="3"></td></tr> </table>	1	2	3	4	5	6	7	8	9	10	11	12	13	14	15	16	17	18	19	20	21			
1	2	3	4	5	6																					
7	8	9	10	11	12																					
13	14	15	16	17	18																					
19	20	21																								
(6) 본인 사업체에서 제공하는 프로그램	*****	<table border="1"> <tr><td>1</td><td>2</td><td>3</td><td>4</td><td>5</td><td>6</td></tr> <tr><td>7</td><td>8</td><td>9</td><td>10</td><td>11</td><td>12</td></tr> <tr><td>13</td><td>14</td><td>15</td><td>16</td><td>17</td><td>18</td></tr> <tr><td>19</td><td>20</td><td>21</td><td colspan="3"></td></tr> </table>	1	2	3	4	5	6	7	8	9	10	11	12	13	14	15	16	17	18	19	20	21			
1	2	3	4	5	6																					
7	8	9	10	11	12																					
13	14	15	16	17	18																					
19	20	21																								
(7) 정부가 제공하는 창업 프로그램	*****	<table border="1"> <tr><td>1</td><td>2</td><td>3</td><td>4</td><td>5</td><td>6</td></tr> <tr><td>7</td><td>8</td><td>9</td><td>10</td><td>11</td><td>12</td></tr> <tr><td>13</td><td>14</td><td>15</td><td>16</td><td>17</td><td>18</td></tr> <tr><td>19</td><td>20</td><td>21</td><td colspan="3"></td></tr> </table>	1	2	3	4	5	6	7	8	9	10	11	12	13	14	15	16	17	18	19	20	21			
1	2	3	4	5	6																					
7	8	9	10	11	12																					
13	14	15	16	17	18																					
19	20	21																								
(8) 기타(_____)	*****	<table border="1"> <tr><td>1</td><td>2</td><td>3</td><td>4</td><td>5</td><td>6</td></tr> <tr><td>7</td><td>8</td><td>9</td><td>10</td><td>11</td><td>12</td></tr> <tr><td>13</td><td>14</td><td>15</td><td>16</td><td>17</td><td>18</td></tr> <tr><td>19</td><td>20</td><td>21</td><td colspan="3"></td></tr> </table>	1	2	3	4	5	6	7	8	9	10	11	12	13	14	15	16	17	18	19	20	21			
1	2	3	4	5	6																					
7	8	9	10	11	12																					
13	14	15	16	17	18																					
19	20	21																								

※ 문 4.부터 문 6.의 문항 중 특히 다음의 항목들에 대해서는 아래 <응답 예>에 응답한 것처럼 자세하게 응답하여 주십시오.

《응답 예》

		〈예 1〉	〈예 2〉	〈예 3〉
문 4. 일자리 이름		없음	대신자동차	개인택시
문 5. 일하는 곳의 사업내용	1) 주 생산품목이나 서비스	쌀	자동차 정비	운수업
	2) 생산품의 원료	벼모종	없음	없음
문 6. ① 주로 하는 일	1) 주로 하는 일	모내기, 농약살포, 추수	자동차 정비 및 관리	운전
	2) 사용 장비나 도구	탈곡기	자동차 진단 기기, 차량용페인트	택시
	3) 부서명	없음	없음	없음

문 4 그만두실 당시 이 일자리(사업체)의 이름은 무엇이었습니까?

1	2	3	4	5	6	7	8	9	10	11	12	13	14	15	16	17	18	19	20	
21																				

일자리(사업체)의 이름 : _____

문 4-1 그만두실 당시 이 일자리(사업체)는 어디에 있었습니까?

1	2	3	4	5	6	7	8	9	10	11	12	13	14	15	16	17	18	19	20	
21																				

일자리(사업체)의 위치 : _____ 특별시/광역시/도
_____ 구/시/군

문 5 이 일자리는 주로 무엇을 하는 곳이었습니까? 일하는 곳의 사업내용을 구체적으로 적어 주십시오.

j640

1	2	3	4	5	6	7	8	9	10	11	12	13	14	15	16	17	18	19	20	
21																				

업종:
한국표준산업분류 8차

j641

1	2	3	4	5	6	7	8	9	10	11	12	13	14	15	16	17	18	19	20	
21																				

업종:
한국표준산업분류 9차

j642

1 2 3 4 5 6 7 8 9 10 11 12 13 14 15 16 17 18 19 20
21업종:
한국표준산업분류 10차

알려는 곳의 사업 주 생산 품목이나 서비스 : _____

알려는 곳의 생산품의 원료 : _____

문 6 그만두실 당시 일자리에서의 ① 주로 하는 일, ② 종사상 지위에 대해 응답해 주십시오. 그런 다음, 처음 이 일자리를 시작할 당시와 그만두실 당시를 비교하였을 때 변경이 되었는지에 대해 응답해 주십시오. 변경된 사항이 있으면 변경 시점을 적고, '처음 일자리 시작 당시의 내용' 란에 그 내용을 적어 주십시오.

()님의	그만두실 당시의 내용	처음 일자리 시작 당시와 그만두실 당시 변경 여부	처음 일자리 시작 당시의 내용
① 주로 하는 일 (예 : 자동차정비, 잡화판매, 경비, 제품검사 등)	1) 주로 하는 일 : 2) 사용 장비나 도구 : 3) 부서명 :	(1) 바뀌지 않았다 (2) 바뀌었다 → (년 월)	1) 주로 하는 일 : 2) 사용 장비나 도구 : 3) 부서명 :
② 종사상 지위 (고용주/자영업자, 무급가족종사자)	(1) 고용주/자영업자 (2) 무급가족종사자	(1) 바뀌지 않았다 (2) 바뀌었다 → (년 월)	(1) 고용주/자영업자 (2) 무급가족종사자

〈용어풀이〉

- **고용주 / 자영업자** : 자기 사업을 하는 경우(예: 개인 사업, 프리랜서, 가게, 식당(오야지), 농림수산업, 행상, 노점상)
- **무급가족종사자** : 일주일에 18시간 이상씩 가족(친척)의 일을 돈을 받지 않고 돕는 경우

	현재	처음일자리			
	직업력	변경여부	변경내용	시기(년)	시기(월)
• 주로 하는 일 (예 : 자동차정비, 잡화판매, 경비, 제품검사 등)	j650 j651 j652	-	-	-	-
• 종사상 지위(고용주/자영업자, 무급가족종사자)	j150	j147	-	j148	j149

1 2 3 4 5 6 7 8 9 10 11 12 13 14 15 16 17 18 19 20
21

응답차수

j650

1 2 3 4 5 6 7 8 9 10 11 12 13 14 15 16 17 18 19 20
21직종:
한국표준직업분류 5차

j651

1 2 3 4 5 6 7 8 9 10 11 12 13 14 15 16 17 18 19 20
21직종:
한국표준직업분류 6차

j652

1 2 3 4 5 6 7 8 9 10 11 12 13 14 15 16 17 18 19 20
21직종:
한국표준직업분류 7차

문 7 그만두실 당시 이 일자리(사업체)의 주된 장소는 어디였습니까?

p**0318 j1101

1	2	3	4	5	6	7	8	9	10	11	12	13	14	15	16	17	18	19	20
21																			

- (1) 나의/나의 가족의 사업장(건물 및 땅)
- (2) 나의 집(나의 집에서 과외 지도 등)
- (3) 남의 집(방문 과외 등)
- (4) 거리(노점 등)
- (5) 야외 작업현장
- (6) 운송수단(자동차, 트럭, 고깃배 등)
- (7) 기타()

문 8 그만두실 당시 이 일자리(사업체)의 조직형태는 무엇이었습니까?

p**0319 j1102

1	2	3	4	5	6	7	8	9	10	11	12	13	14	15	16	17	18	19	20
21																			

- (1) 사업자 등록이 있는 개인 사업체
- (2) 사업자 등록이 없는 개인 사업체

문 9 그만두실 당시 이 일자리에는 고용된 종업원이 몇 명이나 있었습니까? (본인제외)

j502

1	2	3	4	5	6	7	8	9	10	11	12	13	14	15	16	17	18	19	20
21																			

종업원유무

j503

1	2	3	4	5	6	7	8	9	10	11	12	13	14	15	16	17	18	19	20
21																			

(임금·봉급을 받는 가족 또는 친지도 고용된 종업원에 포함됩니다. 그러나 임금을 받지 않고 일하는 가족·친지, 농번기나 바쁠 때 일시적으로 고용하는 사람들은 제외됩니다)

- 고용된 종업원의 수 : (1) _____명 } → 문 10.로
 (2) 없었다
 (3) 잘 모르겠다

문 9-1 잘 모르겠다고 하셨는데 그러면, 다음의 보기 중 어디에 가장 가깝습니까?

j504

1	2	3	4	5	6	7	8	9	10	11	12	13	14	15	16	17	18	19	20
21																			

- | | |
|------------|---------------|
| (1) 1~4명 | (7) 100~299명 |
| (2) 5~9명 | (8) 300~499명 |
| (3) 10~29명 | (9) 500~999명 |
| (4) 30~49명 | (10) 1000명 이상 |
| (5) 50~69명 | (11) 잘 모르겠다. |
| (6) 70~99명 | |

문 10 그만두실 당시 이 일자리에는 임금을 받지 않고 함께 일하는 가족 또는 친지가 _____
 님을 포함하여 모두 몇 명이었습니까?

j505

1	2	3	4	5	6	7	8	9	10	11	12	13	14	15	16	17	18	19	20
21																			

_____명

문 11 그만두실 당시 이 일자리에서 규칙적으로 일하고 계셨습니까?

j201

1	2	3	4	5	6	7	8	9	10	11	12	13	14	15	16	17	18	19	20
21																			

《해설》

- 일의 '많고 적음'과 상관없이 직장(일자리)에 정기적으로 출근하는 것은 규칙적입니다.
- 직장 또는 일거리 자체가 '있다 없다'하는 경우는 불규칙적입니다

- (1) 규칙적으로 일하였다
- (2) 불규칙적으로 일하지만 계절의 영향을 받지는 않았다
- (3) 불규칙적으로 일하고 계절에 따라 영향 받았다.

문 12 그만두실 당시 이 일자리에서 일주일에 몇 시간이나 일하셨습니까? 또 일주일에 보통
 몇 일이나 일하셨습니까?

j213

1	2	3	4	5	6	7	8	9	10	11	12	13	14	15	16	17	18	19	20
21																			

일주일 _____시간

j214

1	2	3	4	5	6	7	8	9	10	11	12	13	14	15	16	17	18	19	20
21																			

일주일평균 _____일

- 일주일 평균 _____시간
- 일주일 평균 _____일 일하였다

큰 1 현재 주로 하시는 일을 한달 평균 며칠이나 하십니까? (공휴일은 제외되
 며, 하루에 한 시간이라도 일하였으면 일(근무)한 날로 계산됩니다)

j214

1	2	3	4	5	6	7	8	9	10
11	12	13	14	15	16	17	18	19	20
21									

※ 1차-2차년도는 한달평균(일)/4.3으로 계산하여 주당평균으로 데이터 제공함.

■ 한달 평균 _____일

다음은 고용주/자영업자의 경우만 응답해 주십시오.
(무급가족종사자는 문20.로 가십시오)

문 13 그만두실 당시 이 일자리의 연간 매출액은 어느 정도였습니까? 농림수산업은 판매하여 얻은 수입(비용 포함)을 기록하여 주십시오.

j322

1	2	3	4	5	6	7	8	9	10	11	12	13	14	15	16	17	18	19	20
21																			

■ 연간 매출액 _____만원

범 1 잘 모르겠다고 하셨는데 그러면, 다음의 보기 중 어디에 가장 가깝습니까?

j323

1	2	3	4	5	6	7	8	9	10
11	12	13	14	15	16	17	18	19	20
21									

- | | |
|-----------------------|----------------------|
| (1) 1,000만원 미만 | (8) 5억~10억원 미만 |
| (2) 1,000만~3,000만원 미만 | (9) 10억~30억원 미만 |
| (3) 3,000만~5,000만원 미만 | (10) 30억~100억원 미만 |
| (4) 5,000만~8,000만원 미만 | (11) 100억~500억원 미만 |
| (5) 8,000만~1억원 미만 | (12) 500억~1,000억원 미만 |
| (6) 1억~3억원 미만 | (13) 1,000억원 이상 |
| (7) 3억~5억원 미만 | (14) 잘 모르겠다 |

문 14 그만두실 당시 이 일자리에서 얻은 _____님의 소득은 월평균 얼마였습니까?
순수입만을 말씀하여 주십시오.

j324

1	2	3	4	5	6	7	8	9	10	11	12	13	14	15	16	17	18	19	20
21																			

j325

1	2	3	4	5	6	7	8	9	10	11	12	13	14	15	16	17	18	19	20
21																			

월평균 소득 _____만원

(1) 월평균 _____만원 → 문 14-2.로 가십시오

(2) 적자(손해)를 보고 있다

↓
문14-1 적자액은 얼마 정도입니까? 월평균 _____만원

j802

1	2	3	4	5	6	7	8	9	10	11	12	13	14	15	16	17	18	19	20
21																			

《해설》

- 순수입 = 총수입 - 총비용
- 총비용에는 영업비용, 세금, 제반활동비(사업체 운영에 필요한 전기료, 차량유지비 등) 등이 포함됩니다.

문14-2 처음 이 사업을 시작할 당시에는 월평균 소득이 어느 정도였습니까?

j326

1	2	3	4	5	6	7	8	9	10	11	12	13	14	15	16	17	18	19	20
21																			

j327

1	2	3	4	5	6	7	8	9	10	11	12	13	14	15	16	17	18	19	20
21																			

월평균 소득

- (1) 월평균 _____만원 → 문 15.로 가십시오
(2) 적자(손해)를 보고 있었다

문14-3 적자액은 얼마 정도입니까? 월평균 _____만원

j803

1	2	3	4	5	6	7	8	9	10	11	12	13	14	15	16	17	18	19	20
21																			

《해설》

- 순수입 = 총수입 - 총비용
- 총비용에는 영업비용, 세금, 제반활동비(사업체 운영에 필요한 전기료, 차량유지비 등) 등이 포함됩니다.

문 15 그만두실 당시 이 일자리(사업체)는 산재보험에 가입되어 있었습니까?

p2108** **j1103**

1	2	3	4	5	6	7	8	9	10	11	12	13	14	15	16	17	18	19	20
21																			

- (1) 가입되어 있었다
(2) 가입되어 있지 않았다

다음은 이 일자리(사업체)를 시작할 당시에 대해 여쭙어 보겠습니다.

문 16 그만두신 일자리(사업체)는 다음 중 어디에 해당합니까?

1	2	3	4	5	6	7	8	9	10	11	12	13	14	15	16	17	18	19	20
21																			

(1) 스스로 창업하였다.(친구와 동업포함) → 문 17.로 가십시오

(2) 가족, 친지가 하던 사업을 물려받았다

(3) 기타() → 문 17.로 가십시오

문16-1 그렇다면, 누구로부터 물려받으셨습니까?

1	2	3	4	5	6	7	8	9	10	11	12	13	14	15	16	17	18	19	20
21																			

(1) 배우자

(2) 본인 또는 배우자의 부모, 조부모

(3) 형제자매

(4) 친척 및 친지

(5) 친구

(6) 기타

문 17 그만두신 일자리(사업)를 시작할 당시에 들어간 비용 또는 투자액은 모두 얼마였습니까?

1	2	3	4	5	6	7	8	9	10	11	12	13	14	15	16	17	18	19	20
21																			

총 비용 또는 투자액 _____ 억 _____ 만원

문17-1 다음의 각 항목별 비용 또는 투자액은 얼마였습니까?

1	2	3	4	5	6	7	8	9	10	11	12	13	14	15	16	17	18	19	20
21																			

(모든항

목 해당)

《해 설》

- 상품값 또는 원료비: 판매 또는 생산목적으로 구입한 상품, 원재료 등의 가격
- 기타 비용 : 홍보비, 특허사용료, 프랜차이즈 비용, 등록비 등등

(1) 부동산 비용(구입비 또는 임대 보증금) _____ 만원

· 월 임대료 _____ 만원

(2) 시설비(인테리어, 집기, 기계 등) _____ 만원

(3) 상품값 또는 원료비 _____ 만원

(4) 권리금 _____ 만원

(5) 기타 비용 _____ 만원

문 18 사업비용은 어떻게 조달하셨습니다까? 전체의 합이 100%가 되도록 말씀해 주십시오.
(가족, 친지가 하던 사업을 물려받은 경우에는 기입하지 않습니다.)

1	2	3	4	5	6	7	8	9	10	11	12	13	14	15	16	17	18	19	20
21																			

(모든 항목 해당)

(1) 본인 또는 가족, 친지 _____ %
(2) 동업자 _____ %
(3) 은행 등 금융기관의 융자 _____ %
(4) 다른 개인으로부터 빌려서 _____ %
(5) 사채업자 _____ %
(6) 정부의 보조, 지원 _____ %
(7) 기타 (_____) _____ %

문 19 다음은 창업과정에서 겪었던 어려움들입니다. _____ 님의 경우는 그만두신 일자리(사업체)를 창업하실 때 어떤 어려움들을 겪으셨는지 해당되는 것을 말씀해 주십시오

1	2	3	4	5	6	7	8	9	10	11	12	13	14	15	16	17	18	19	20
21																			

(모든 항목 해당)

	매우 어려웠다	어려운 편이었다	그런대로 괜찮았다	쉬운 편이었다	매우 쉬웠다
(1) 충분한 자금의 확보	1	2	3	4	5
(2) 기술의 확보	1	2	3	4	5
(3) 적당한 인력의 확보	1	2	3	4	5
(4) 행정적인 절차(인허가, 창업지원 등)	1	2	3	4	5
(5) 업종 선정	1	2	3	4	5
(6) 사업장 위치선정	1	2	3	4	5

다음은 그만두실 당시의 상황에 관한 질문입니다
(모두 응답하세요)

문 20 이 일자리를 어떻게 그만두게 되었습니까?

j601

1	2	3	4	5	6	7	8	9	10	11	12	13	14	15	16	17	18	19	20
21																			

- (1) 계속 일하고 싶었으나 어쩔 수 없이 그만두게 되었다
- (2) 스스로 원해서 그만두었다

문20-1 구체적인 사유는 다음 중 무엇이었습니까?

j603

1	2	3	4	5	6	7	8	9	10	11	12	13	14	15	16	17	18	19	20
21																			

- (1) 파산, 도산 등으로 인해
- (2) 일거리가 없거나 적어서
- (3) 장사·영업이 잘 되지 않아서
- (4) 소득이 적어서
- (5) 새로운 사업을 시작하려고
- (6) 일이 임시적이거나 장래성이 없어서
- (7) 적성, 지식, 기능 등이 맞지 않아서
- (8) 근로시간 또는 근로환경이 나빠서
- (9) 결혼, 육아, 가사 등 가사문제로
- (10) 건강, 고령 등의 이유로
- (11) 학업 때문에
- (12) 군입대 때문에
- (13) 좀 더 좋은 일자리가 있어서
- (14) 기타 _____

문 21 이 일자리를 그만둔 이후 실업급여를 신청하였습니까?

j611

1	2	3	4	5	6	7	8	9	10	11	12	13	14	15	16	17	18	19	20
21																			

- (1) 신청했다
- (2) 신청하지 않았다 → 문21-5.로 가십시오.

문21-1 신청하셨다면 실제로 실업급여를 받았습니까?

j612

1	2	3	4	5	6	7	8	9	10	11	12	13	14	15	16	17	18	19	20
21																			

- (1) 받았다 → 문21-2.로 가십시오.
- (2) 받지 않았다 → 문21-4로 가십시오.

문21-2 그렇다면 실업(구직)급여 월 급여액은 얼마였습니까?(월 급여액은 기준보수와 월보험료를 기준으로 차등하여 지급됩니다. 아래표 참조.)

j613

1	2	3	4	5	6	7	8	9	10	11	12	13	14	15	16	17	18	19	20
21																			

- (1) 1등급
- (2) 2등급
- (3) 3등급
- (4) 4등급
- (5) 5등급
- (6) 6등급
- (7) 7등급

등급	기준보수	월보험료(2.25%)	월 실업급여
1등급	1,540,000원	34,650원	770,000원
2등급	1,730,000원	38,920원	865,000원
3등급	1,920,000원	43,200원	960,000원
4등급	2,110,000원	47,470원	1,055,000원
5등급	2,310,000원	51,970원	1,155,000원
6등급	2,500,000원	56,250원	1,250,000원
7등급	2,690,000원	60,525원	1,345,000원

☞ 기준보수는 2016년 이후부터 총 7등급, 2015년 이전까지는 총 5등급으로 구분됩니다.

문21-3 받은 기간은 어느 정도나 되십니까? (실업(구직)급여는 연령과 고용보험료를 낸 기간에 따라 아래의 표에 제시된 기간을 초과하여 받을 수 없습니다.)

j614

1	2	3	4	5	6	7	8	9	10	11	12	13	14	15	16	17	18	19	20
21																			

구분	고용보험료 납부 기간			
	1년-3년 미만	3년-5년 미만	5년-10년 미만	10년 이상
소정급여일 수	90 일	120 일	150 일	180 일

_____일 → 다음 설문지로 이동하십시오.

문21-4 신청은 하였지만 실업급여를 받지 않았다면 그 구체적인 이유는 다음 중 무엇이었습니까?

j615

1	2	3	4	5	6	7	8	9	10	11	12	13	14	15	16	17	18	19	20
21																			

- (1) 자격요건이 안되어서
- (2) 신청한 후 곧 재취직이 되어서
- (3) 구직활동을 할 생각이 없어서
- (4) 실업급여를 받기 위해서 지방사무소에 가는 것이 귀찮아서
- (5) 기타_____ → 다음 설문지로 이동하십시오.

문21-5 신청하지 않았다면 그 구체적인 이유는 다음 중 무엇이었습니까?

j616	1	2	3	4	5	6	7	8	9	10	11	12	13	14	15	16	17	18	19	20
	21																			

- (1) 다른 직장으로 곧 재취업이 되어서
- (2) 자격요건(피보험 기간 등)이 안되어서
- (3) 있는지 알지 못해서
- (4) 있는지는 알았지만 어떻게 신청하는지 잘 몰라서
- (5) 어떻게 신청하는지는 알았지만 절차가 복잡하고 까다로워서
- (6) 실업급여 액수가 너무 적어서 별 도움이 안되므로
- (7) 신청한다는 것이 구차하게 생각돼서
- (8) 은퇴 등 구직활동을 할 생각이 없어서
- (9) 창업 또는 재취업이 될 것 같아서
- (10) 기타_____ → 다음 설문지로 이동하십시오.

설문에 응해주셔서 감사합니다. 다음 설문으로 가십시오.



이름	
----	--

☞ 이제부터 _____님의 현재 상태에 대한 질문을 드리겠습니다.
앞의 질문들과 다소 중복되더라도 양해하여 주십시오.

가 1 _____님께서서는 평소 수입이 되는 일(소득활동)을 하고 있습니까? (‘평소’란 조사일 이전 6개월 동안을 의미합니다) 일주일에 18시간 이상 가족의 일을 임금을 받지 않고 돕는 경우(무급 가족 종사자)는 수입이 되는 일(소득활동)을 하고 있는 것입니다.

p**0202	1	2	3	4	5	6	7	8	9	10	11	12	13	14	15	16	17	18	19	20
	21																			

- 수입이 되는 일(소득활동)을 하고 있음
 - (1) 주로 일을 하고 있음
 - (2) 주로 가사를 돌보며 일을 하고 있음
 - (3) 주로 통학(학교, 학원)을 하면서 일을 하고 있음
 - (4) 가사 및 통학 이외의 일을 하면서 일을 하고 있음
- 수입이 되는 일(소득활동)을 하고 있지 않음
 - (5) 가사를 돌보고 있음
 - (6) 어린아이를 돌보고 있음
 - (7) 통학(학교, 학원)만 하고 있음
 - (8) 아무 일도 하지 않음
 - (9) 기타 (_____)

가 2 _____님께서서는 지난 1주일 동안 주로 무엇을 하였습니다습니까?

p**0203	1	2	3	4	5	6	7	8	9	10	11	12	13	14	15	16	17	18	19	20
	21																			

- (1) 일하였음 → 가 4.로 가십시오.
- (2) 일시 휴직 : 일시 휴직이란, 일거리나 직업이 있는 상태에서 특별한 사정으로 인해 일을 잠시 중단한 것을 의미합니다.

- (3) 구직활동
- (4) 가사
- (5) 육아
- (6) 정규교육기관 통학
- (7) 입시학원 통학
- (8) 고시학원, 직업훈련기관 등 취업을 위한 학원·기관 통학
- (9) 연로
- (10) 심신장애
- (11) 취업준비 (통학 제외)
- (12) 진학준비 (통학 제외)
- (13) 군 입대 대기
- (14) 발령대기
- (15) 결혼준비
- (16) 지난 1주일은 일하지 않았으나 조사 진행주에 일자리를 구했음 → 가 4.로 가십시오.
- (17) 쉬었음
- (18) 기타 ()

- ☞ 1차 ~ 9차년도 응답항목 (4) 가사는 '가사 혹은 육아'를 의미함.
- ☞ 1차 ~ 4차년도 응답항목 (6) 정규교육기관 통학은 '학업'임
- ☞ 2차년도 응답항목 (9) 연로에는 퇴직이 포함됨.
- ☞ 5차 ~ 9차년도 응답항목 (17) 쉬었음은 조사되지 않음

가 3] 그렇다면 지난 1주일 동안 수입을 목적으로 일을 한 적이 있습니까?

'수입을 목적으로 하는 일'에는 농림수산업에 종사하는 것은 물론, 학생 아르바이트, 프리랜서, 가족의 소득활동을 위해 보수를 받지 않고 일하는 경우도 포함됩니다.

p**0204

1	2	3	4	5	6	7	8	9	10	11	12	13	14	15	16	17	18	19	20
21																			

(1) 일을 한 적이 있었다 → 가 4.로 가십시오.

(2) 일을 한 적이 없었다

가 3-1] 지난주에 일을 하지는 않았지만 직장이나 일자리를 가지고 있었습니까?

p**0205

1	2	3	4	5	6	7	8	9	10	11	12	13	14	15	16	17	18	19	20
21																			

(1) 가지고 있지 않았다

→ 잘못된 설문입니다. 면접원에게 문의하시어 '미취업자 개인'으로 가십시오.

(2) 가지고 있었다

가 3-1-1] (가지고 있었다면) 지난주에 일하지 않은 이유는 무엇입니까?

p**0206

1	2	3	4	5	6	7	8	9	10	11	12	13	14	15	16	17	18	19	20
21																			

- (1) 일시적 병 혹은 사고 때문에
- (2) 휴가나 교육 중이어서
- (3) 집안 일(경조사, 이사, 가사 및 육아 등) 때문에
- (4) 노사분규 때문에
- (5) 조업중단 때문에
- (6) 일기불순(날씨가 나빠서)
- (7) 일감이 없어서
- (8) 기타 ()

가 4 그렇다면 _____님께서 하시는 이 일은 다음 중 어디에 해당됩니까?

p**0211

1	2	3	4	5	6	7	8	9	10	11	12	13	14	15	16	17	18	19	20
21																			

- (1) 타인, 또는 회사에 고용되어 보수(돈)를 받고 일한다(직장, 아르바이트 등 포함)
- (2) 내 사업을 한다(개인 사업, 프리랜서, 가게, 식당 등의 주인 혹은 농림수산업)
* 자기 사업을 하더라도 회사에서 정해진 임금을 받을 경우는 임금 근로자입니다.
- (3) 가족(친척)의 일을 돈을 받지 않고 돕는다.

가 4-1 가족(친척)의 일을 돕는 시간이 1주일 평균 약 18시간(하루에 3~4시간) 이상입니까?

p**0212

1	2	3	4	5	6	7	8	9	10	11	12	13	14	15	16	17	18	19	20
21																			

- (1) 18시간 이상이다 → **가 5.로 가십시오.**
- (2) 18시간 미만이다
→ **잘못된 설문입니다.**
면접원에게 문의하시어 '미취업자 개인'으로 가십시오.

가 5 _____님께서 작년 한해(21차 조사 기준 2017년)동안 근로소득이 있었습니까?

(근로소득이란, 근로(일)의 대가로 벌어들인 수입을 말하며, 직장 또는 일자리에서 받은 임금이나 자영업자의 소득 등이 포함됩니다. 단, 무급 가족 종사자로 일하시는 동안 해당 사업체가 벌어들인 수입은 여기서 제외됩니다.)

p**1701

1	2	3	4	5	6	7	8	9	10	11	12	13	14	15	16	17	18	19	20
21																			

- (1) 있었다
- (2) 없었다. → **임금 근로자는 나3로, 비임금 근로자는 나1으로**

가5-1 있었다면 작년 한해 동안 _____님의 연간 총 근로소득은 얼마나 되었습니까?

■ 작년 세전 근로소득 : 연간 총소득 _____만원

p1702**

1	2	3	4	5	6	7	8	9	10	11	12	13	14	15	16	17	18	19	20
21																			

■ 작년 세후 근로소득 : 연간 총소득 _____만원

p1703**

1	2	3	4	5	6	7	8	9	10	11	12	13	14	15	16	17	18	19	20
21																			

《 해 설 》

- 세후 근로소득은 국민연금 및 의료보험료는 포함하고, 세금은 제한 후 응답해주십시오.

비임금 근로자는 나 1.으로, 임금 근로자는 나 3.로 가십시오.

다음은 현재 하시는 가장 중요한 일자리에 관한 질문입니다

※ 현재의 일자리 중 가장 중요하다고 응답하신 일자리 번호와 이름은 _____입니다. (예비조사 설문지 문8.을 참조하여 면접원이 직접 기입해주십시오. 예: 가1 “한국리서치”) 나 1번부터의 질문은 이 일자리만을 생각하시면서 대답하여 주십시오.

고 1 _____님께서 정해진 기간동안만 일을 하거나 프로젝트가 완성될 때까지만 일하실 수 있습니까?

p**0701

1	2	3	4	5	6	7	8	9	10
11	12	13	14	15	16	17	18	19	20
21									

(임금)

(1) 아니오 → 고 2.로 가십시오.

(2) 예

고 1-1 _____님께서 맡은 일이 완성될 때까지만 일하고 그만두셔야 합니까?

p**0702

1	2	3	4	5	6	7	8	9	10
11	12	13	14	15	16	17	18	19	20
21									

(임금)

(1) 예

(2) 아니오

고 1-2 _____님께서 다른 근로자의 후임으로 고용되어 그 사람의 남은 임기 동안만 일하도록 되어 있습니까?

p**0703

1	2	3	4	5	6	7	8	9	10
11	12	13	14	15	16	17	18	19	20
21									

(임금)

(1) 예

(2) 아니오

고 1-3 _____님께서 정해진 기간동안만 고용되어 있습니까?

p**0704

1	2	3	4	5	6	7	8	9	10
11	12	13	14	15	16	17	18	19	20
21									

(임금)

(1) 예

(2) 아니오

고 2 _____님의 일자리는 1년 내내 계속되는 일자리입니까, 아니면 1년 중의 특정 기간동안만 일할 수 있는 일자리입니까?

p**0705

1	2	3	4	5	6	7	8	9	10
11	12	13	14	15	16	17	18	19	20
21									

(임금)

- (1) 1년 내내 계속되는 일자리
- (2) 계절적인 영향 등으로 인하여 1년 중에 특정 기간동안만 일할 수 있는 일자리

고 3 _____님께서는 현재 이 일자리에서 얼마 동안이나 일하셨습니다?

p**0706

1	2	3	4	5	6	7	8	9	10
11	12	13	14	15	16	17	18	19	20
21									

(임금)

- (1) 3년 이상
- (2) 3년 미만

고 4 현재의 일자리에서 귀하의 근로소득세를 원천징수하고 있습니까?

p**0711

1	2	3	4	5	6	7	8	9	10
11	12	13	14	15	16	17	18	19	20
21									

(임금)

- (1) 예
- (2) 아니오

고 5 현재의 일자리에서 _____님은 정해진 근무 시간에 따라 일하십니까? 아니면 근무시간을 스스로 정하십니까? (단, 회사에서 제시한 출퇴근 시간을 선택해서 근무하시는 것은 “(2) 정해진 근로시간에 따라 일한다”에 해당됩니다)

p**0712

1	2	3	4	5	6	7	8	9	10
11	12	13	14	15	16	17	18	19	20
21									

(임금, 비임금)

- (1) 스스로 정한다
- (2) 정해진 근무시간에 따라 일한다

고 6 _____님께서는 업무상 다른 직원의 지시나 감독을 받습니까?

p**0713

1	2	3	4	5	6	7	8	9	10
11	12	13	14	15	16	17	18	19	20
21									

(임금, 비임금)

- (1) 예
- (2) 아니오

고 7 _____님께서는 업무상 다른 근로자들의 일을 관리, 감독하십니까? 그렇다면, 몇 명이나 관리, 감독하십니까?

p**0714

1	2	3	4	5	6	7	8	9	10
11	12	13	14	15	16	17	18	19	20
21									

(임금, 비임금)

- (1) 관리·감독 하지 않는다 → 고 8.로 가십시오.

(2) 관리·감독 한다 : ① _____ 명

② 잘 모르겠다

p**0715

1	2	3	4	5	6	7	8	9	10
11	12	13	14	15	16	17	18	19	20
21									

(임금, 비임금)

고 7-1 _____님께서는 업무상 관리, 감독하는 사람들의 봉급인상이나 승진에 영향을 미칠 수 있습니까?

p**0716

1	2	3	4	5	6	7	8	9	10
11	12	13	14	15	16	17	18	19	20
21									

(임금, 비임금)

(1) 예

(2) 아니오

고 7-2 _____님은 관리, 감독하는 사람들이 잘못했을 때, 업무상 문책을 할 수 있습니까?

p**0717

1	2	3	4	5	6	7	8	9	10
11	12	13	14	15	16	17	18	19	20
21									

(임금, 비임금)

(1) 예

(2) 아니오

고 8 _____님께서는 자신의 점포나 개인 사무실을 소유 또는 임대하고 계십니까?

p**0718

1	2	3	4	5	6	7	8	9	10
11	12	13	14	15	16	17	18	19	20
21									

(비임금)

(1) 예

(2) 아니오

고 9 _____님께서는 사업자 등록을 하셨습니까?

p**0719

1	2	3	4	5	6	7	8	9	10
11	12	13	14	15	16	17	18	19	20
21									

(비임금)

(1) 예

(2) 아니오

고 10 일을 하는데 필요한 용품(도구, 장비, 물품, 재료 등)들은 일자리에서 지급할 수도 있고, 개인적으로 마련하여 사용할 수도 있습니다. _____님의 경우는 어떠하십니까?

p**0720

1	2	3	4	5	6	7	8	9	10
11	12	13	14	15	16	17	18	19	20
21									

(비임금)

(용품의 예 : 건설 장비, 포크레인, 트럭, 컴퓨터, 문방구류, 시멘트, 휘발유 등)

(1) 일자리에서 모두 지급한다

- (2) 일자리에서도 부담하고, 본인도 부담한다
(3) 본인이 모두 부담한다

고 11 _____님께서서는 일하시는 곳의 직원 채용이나 해고 등의 결정에 참여하십니까?

p**0721

1	2	3	4	5	6	7	8	9	10
11	12	13	14	15	16	17	18	19	20
21									

(임금)

- (1) 예
(2) 아니오

고 12 _____님께서서는 업무상 회사의 제품 생산이나 서비스를 결정하는 정책결정에 참여하십니까?

p**0722

1	2	3	4	5	6	7	8	9	10
11	12	13	14	15	16	17	18	19	20
21									

(임금)

- (1) 예
(2) 아니오

고 13 _____님께서서는 현재의 고용주와 함께 일한 이후로 상위 직급이나 직위로 승진하신 적이 있습니까?

p**0723

1	2	3	4	5	6	7	8	9	10
11	12	13	14	15	16	17	18	19	20
21									

(임금)

- (1) 예 → 나 1.로 가십시오.
(2) 아니오

고 13-1 그렇다면, _____님께서서는 현재 그 일자리에서 오래 근무하시거나 업적이 좋다면, 승진하실 수 있습니까?

p**0724

1	2	3	4	5	6	7	8	9	10
11	12	13	14	15	16	17	18	19	20
21									

(임금)

- (1) 예
(2) 아니오

고 13-2 _____님과 비슷한 일을 하시는 사람들 중에서 승진한 분이 있습니까?

p**0725

1	2	3	4	5	6	7	8	9	10
11	12	13	14	15	16	17	18	19	20
21									

(임금)

- (1) 예
(2) 아니오

※ 나1~나2, 추1~추1-1 까지는 비임금근로자만 응답해 주시기 바랍니다.
(임금 근로자는 나 3으로 가십시오)

나 1 _____님의 근무시간은 규칙적으로 일정하게 정해져 있습니까?

p**1151

1	2	3	4	5	6	7	8	9	10	11	12	13	14	15	16	17	18	19	20
21																			

- (1) 예
(2) 아니오 → 나 1-2.로 가십시오

나1-1 근무시간을 어떻게 정하셨습니다?

p**1152

1	2	3	4	5	6	7	8	9	10	11	12	13	14	15	16	17	18	19	20
21																			

- (1) 사업상 유지하여야 되는 근로시간이 정해져 있다.
(2) 일의 분량에 따라 정한다.
(3) 매출액에 따라 정한다.
(4) 기타 _____

→ 응답 후 나 2.로 가십시오

나1-2 근무시간이 정해져 있지 않은 이유는 무엇입니까?

p**1153

1	2	3	4	5	6	7	8	9	10	11	12	13	14	15	16	17	18	19	20
21																			

- (1) 그날그날 개인사정에 따라 달라진다.
(2) 정해진 근무시간 없이 업무량만 채우면 된다.
(3) 기타 _____

나 2 주5일 근무가 확산됨에 따라서 _____님의 근무시간에도 변화가 있습니까?

p**1154

1	2	3	4	5	6	7	8	9	10	11	12	13	14	15	16	17	18	19	20
21																			

- (1) 근무일수가 늘어났다
(2) 근무일수가 줄어들었다
(3) 근무일수에는 변화가 없으나 특정 요일의 근무시간이 연장되었다
(4) 근무일수에는 변화가 없으나 특정 요일의 근무시간이 단축되었다
(5) 근무일수와 근무시간에 변화가 없다

추 1 귀하께서는 현재 국민연금 보험료를 납부하고 계십니까?

p**2107

1	2	3	4	5	6	7	8	9	10	11	12	13	14	15	16	17	18	19	20
21																			

- (1) 예 → 추 1-1.로 가십시오
(2) 아니오 → 추 2.로 가십시오

추1-1 그렇다면, 국민연금 가입 형태는 어떻게 되십니까?

p2108**

1	2	3	4	5	6	7	8	9	10	11	12	13	14	15	16	17	18	19	20
21																			

- (1) 사업장(직장) 가입자
- (2) 지역가입자

추 2 귀하께서는 현재 고용보험에 가입되어 있으십니까?

p2109**

1	2	3	4	5	6	7	8	9	10	11	12	13	14	15	16	17	18	19	20
21																			

- (1) 예
- (2) 아니오

→ 응답 후 나14.로 가십시오

☞ 근로시간 관련 문항입니다.

근 1 현재 주로 일하는 곳(직장)에서 ____님께서 정기적으로 쉬시는 날(요일)은 언제입니까? (국경일, 기념일 등은 제외됩니다)

p**1121

1	2	3	4	5	6	7	8	9	10
11	12	13	14	15	16	17	18	19	20
21									

- (1) 매 2주마다 하루만 쉰다
- (2) 일주일에 하루만 쉰다
- (3) 격주 휴무제를 사용하고 있다(매 2주마다 이틀씩 쉬는 경우)
- (4) 일주일에 이틀을 쉰다
- (5) 기타()
- (6) 정해진 휴일없이 수시로 쉰다
- (7) 쉬는 날이 없다(비임금 근로자만 해당하는 항목임)

근 2 (근로시간이 불규칙적인 경우) 지난 1년 동안 현재 ____님께서 주로 하시는 일을 가장 많이 한 달과 가장 적게 한 달은 언제입니까? 또, 며칠씩이나 일(근무)하셨습니까? (일한 날짜를 기준으로 답하십시오)

■ 가장 많이 일한 달 : _____월
일한 날 : _____일

■ 가장 적게 일한 달 : _____월
일한 날 : _____일

	변수명	조사차수																														
가장 많이 일한 달	<div>p**1101</div> ~ <div>p**1105</div>	<table><tr><td>1</td><td>2</td><td>3</td><td>4</td><td>5</td><td>6</td><td>7</td><td>8</td><td>9</td><td>10</td></tr><tr><td>11</td><td>12</td><td>13</td><td>14</td><td>15</td><td>16</td><td>17</td><td>18</td><td>19</td><td>20</td></tr><tr><td>21</td><td></td><td></td><td></td><td></td><td></td><td></td><td></td><td></td><td></td></tr></table>	1	2	3	4	5	6	7	8	9	10	11	12	13	14	15	16	17	18	19	20	21									
1	2	3	4	5	6	7	8	9	10																							
11	12	13	14	15	16	17	18	19	20																							
21																																
일한 날	<div>p**1106</div>	<table><tr><td>1</td><td>2</td><td>3</td><td>4</td><td>5</td><td>6</td><td>7</td><td>8</td><td>9</td><td>10</td></tr><tr><td>11</td><td>12</td><td>13</td><td>14</td><td>15</td><td>16</td><td>17</td><td>18</td><td>19</td><td>20</td></tr><tr><td>21</td><td></td><td></td><td></td><td></td><td></td><td></td><td></td><td></td><td></td></tr></table>	1	2	3	4	5	6	7	8	9	10	11	12	13	14	15	16	17	18	19	20	21									
1	2	3	4	5	6	7	8	9	10																							
11	12	13	14	15	16	17	18	19	20																							
21																																
가장 적게 일한 달	<div>p**1107</div> ~ <div>p**1111</div>	<table><tr><td>1</td><td>2</td><td>3</td><td>4</td><td>5</td><td>6</td><td>7</td><td>8</td><td>9</td><td>10</td></tr><tr><td>11</td><td>12</td><td>13</td><td>14</td><td>15</td><td>16</td><td>17</td><td>18</td><td>19</td><td>20</td></tr><tr><td>21</td><td></td><td></td><td></td><td></td><td></td><td></td><td></td><td></td><td></td></tr></table>	1	2	3	4	5	6	7	8	9	10	11	12	13	14	15	16	17	18	19	20	21									
1	2	3	4	5	6	7	8	9	10																							
11	12	13	14	15	16	17	18	19	20																							
21																																
일한 날	<div>p**1112</div>	<table><tr><td>1</td><td>2</td><td>3</td><td>4</td><td>5</td><td>6</td><td>7</td><td>8</td><td>9</td><td>10</td></tr><tr><td>11</td><td>12</td><td>13</td><td>14</td><td>15</td><td>16</td><td>17</td><td>18</td><td>19</td><td>20</td></tr><tr><td>21</td><td></td><td></td><td></td><td></td><td></td><td></td><td></td><td></td><td></td></tr></table>	1	2	3	4	5	6	7	8	9	10	11	12	13	14	15	16	17	18	19	20	21									
1	2	3	4	5	6	7	8	9	10																							
11	12	13	14	15	16	17	18	19	20																							
21																																

근 3 지난주에 ____님께서 실제로 일한 근무시간을 아래의 표에 기입하여 주십시오. (식사시간 제외)

	월요일	화요일	수요일	목요일	금요일	토요일	일요일																														
근무시간	시간	시간	시간	시간	시간	시간	시간																														
	월요일	화요일	수요일	목요일	금요일	토요일	일요일																														
변수명	p**1131	p**1132	p**1133	p**1134	p**1135	p**1136	p**1137																														
해당차수	<table><tr><td>1</td><td>2</td><td>3</td><td>4</td><td>5</td><td>6</td><td>7</td><td>8</td><td>9</td><td>10</td></tr><tr><td>11</td><td>12</td><td>13</td><td>14</td><td>15</td><td>16</td><td>17</td><td>18</td><td>19</td><td>20</td></tr><tr><td>21</td><td></td><td></td><td></td><td></td><td></td><td></td><td></td><td></td><td></td></tr></table>							1	2	3	4	5	6	7	8	9	10	11	12	13	14	15	16	17	18	19	20	21									
1	2	3	4	5	6	7	8	9	10																												
11	12	13	14	15	16	17	18	19	20																												
21																																					

근 4 이 주된 일자리의 근로시간에 대해 어떻게 생각하십니까?

p**1141

1	2	3	4	5	6	7	8	9	10
11	12	13	14	15	16	17	18	19	20
21									

(3차년도는 임금근로자만 응답)

- (1) 너무 길다고 생각한다 (2) 적당하다고 생각한다 (3) 너무 짧다고 생각한다.

<p>근 4-1 그렇다면, 소득이 줄더라도 근로 시간을 줄이고 싶습니까? p**1144</p> <table border="1"> <tr><td>1</td><td>2</td><td>3</td><td>4</td><td>5</td><td>6</td><td>7</td><td>8</td><td>9</td><td>10</td></tr> <tr><td>11</td><td>12</td><td>13</td><td>14</td><td>15</td><td>16</td><td>17</td><td>18</td><td>19</td><td>20</td></tr> <tr><td>21</td><td></td><td></td><td></td><td></td><td></td><td></td><td></td><td></td><td></td></tr> </table> <p>(1) 예 (2) 아니오</p>	1	2	3	4	5	6	7	8	9	10	11	12	13	14	15	16	17	18	19	20	21										<p>근 5 로 가십시오.</p>	<p>근 4-2 소득이 늘어난다면, 근로 시간을 늘이거나 더 오래 일하고 싶습니까? p**1145</p> <table border="1"> <tr><td>1</td><td>2</td><td>3</td><td>4</td><td>5</td><td>6</td><td>7</td><td>8</td><td>9</td><td>10</td></tr> <tr><td>11</td><td>12</td><td>13</td><td>14</td><td>15</td><td>16</td><td>17</td><td>18</td><td>19</td><td>20</td></tr> <tr><td>21</td><td></td><td></td><td></td><td></td><td></td><td></td><td></td><td></td><td></td></tr> </table> <p>(1) 예 (2) 아니오</p>	1	2	3	4	5	6	7	8	9	10	11	12	13	14	15	16	17	18	19	20	21									
1	2	3	4	5	6	7	8	9	10																																																					
11	12	13	14	15	16	17	18	19	20																																																					
21																																																														
1	2	3	4	5	6	7	8	9	10																																																					
11	12	13	14	15	16	17	18	19	20																																																					
21																																																														

근 5 _____님께서는 현재 주당 44시간인 40시간으로 법정근로시간을 줄이는 것에 대하여 어떻게 생각하십니까?

p**1146

1	2	3	4	5	6	7	8	9	10
11	12	13	14	15	16	17	18	19	20
21									

(3차년도는 임금만)

〈용어풀이〉

- **법정근로시간** : 법에 규정된 기준근로시간을 의미하며 근로기준법에 원칙적으로 1일 8시간, 1주 44시간으로 정해져있습니다.

(1) 찬성한다
(2) 반대한다
(3) 모르겠다

→ 나 3.으로 가십시오.

근 5-1 줄이는 것에 찬성하신다고 하셨는데, 그렇다면 법정 근로시간을 1주일에 몇 시간으로 하는 것이 좋다고 생각하십니까?

p**1148

1	2	3	4	5	6	7	8	9	10
11	12	13	14	15	16	17	18	19	20
21									

■ 1주일에 _____ 시간

근 6 임금과 근로시간 단축을 같이 고려한다면 어떤 견해를 지지하십니까?

p**1147

1	2	3	4	5	6	7	8	9	10
11	12	13	14	15	16	17	18	19	20
21									

- (1) 임금이 감소하더라도 근로시간 단축에 찬성한다
- (2) 임금이 감소하지 않는 조건하에서만 근로시간 단축에 찬성한다
- (3) 임금에 상관없이 근로시간 단축에 반대한다

근 7 지난 1주간 평상시보다 실제로 일한 시간이 더 적었습니까?

p**1142

1	2	3	4	5	6	7	8	9	10
11	12	13	14	15	16	17	18	19	20
21									

(취업)

- (1) 그렇다
- (2) 그렇지 않다 → 나 3.으로 가십시오.

근 7-1 지난 주, 주로하는 일자리에서 평소보다 일한 시간이 적은 이유는 무엇입니까?

p**1143

1	2	3	4	5	6	7	8	9	10
11	12	13	14	15	16	17	18	19	20
21									

(취업)

- (1) 일거리가 부족하거나 사업이 잘 안되서
- (2) 휴가, 월차, 연차 등으로
- (3) 일시적인 병이나 사고 때문에
- (4) 공휴일이 끼어서
- (5) 가사, 육아 때문에
- (6) 날씨가 나빠서(일기불순)
- (7) 노사분규(파업, 태업 등) 때문에
- (8) 학업(학교, 학원), 직업훈련 때문에
- (9) 예비군훈련, 동원훈련 때문에
- (10) 기타 ()

※ 나 3 - 나 12까지는 임금근로자만 응답해 주시기 바랍니다.
(비임금 근로자는 나 14.로 가십시오.)

나 3 _____ 님의 직장에서의 근무시간은 어떻게 결정되니까?

p**1155

1	2	3	4	5	6	7	8	9	10	11	12	13	14	15	16	17	18	19	20
21																			

- (1) 취업규칙 또는 근로계약
- (2) 단체협약
- (3) 상급지휘자의 판단
- (4) 본인의 판단
- (5) 기타 _____

나3-1

_____ 님의 근무시간은 현재 직장에서 전일제로 일하는 사람들보다 1시간이라도 짧게 정해져 있습니까?

p**1156

1	2	3	4	5	6	7	8	9	10	11	12	13	14	15	16	17	18	19	20
21																			

- (1) 예
- (2) 아니오
- (3) 전일제가 없다.

나 4 회사가 아주 어려워져서 폐업 또는 고용조정을 하거나 _____ 님께서 특별히 잘못을 하지 않는다면, _____ 님께서 원하는 한 계속 현재 직장(일)을 다닐 수 있습니까?

p**0601

1	2	3	4	5	6	7	8	9	10	11	12	13	14	15	16	17	18	19	20
21																			

- (1) 예
- (2) 아니오 → 나 5.로 가십시오

나4-1 '예'(계속 다닐 수 있다)라고 답한 이유는 무엇입니까?

p**0602

1	2	3	4	5	6	7	8	9	10	11	12	13	14	15	16	17	18	19	20
21																			

- (1) 근로기간을 정하지 않은 계약을 하였으므로
 - (2) 계약의 반복·갱신으로 고용이 지속되고 있으므로
 - (3) 묵시적인 고용관행에 의해
- 나 7.로 가십시오.

나 5 그렇다면 _____ 님께서는 현재 직장(일)에서 앞으로 얼마나 더 일할 수 있을 것으로 기대하십니까?

p**0603

1	2	3	4	5	6	7	8	9	10	11	12	13	14	15	16	17	18	19	20
21																			

p**0604

1	2	3	4	5	6	7	8	9	10	11	12	13	14	15	16	17	18	19	20
21																			

예상근로가능기간(개월)

- (1) 1년 이하(_____개월)
- (2) 1년 초과 ~ 2년 이하
- (3) 2년 초과 ~ 3년 이하
- (4) 3년 초과

- ☞ 5-11차년도 응답지 (1) 1년 이하, (2) 1년초과~3년이하, (3) 3년초과
 ☞ 3차년도 응답지 (1) 1년 미만, (2) 1년 이상임

나 6 _____님께서 그렇게 생각하는 주된 이유는 무엇입니까?

p**0605

1	2	3	4	5	6	7	8	9	10	11	12	13	14	15	16	17	18	19	20
21																			

- (1) 이미 정해진 고용계약기간이 만료되기 때문에
- (2) 묵시적 · 관행적으로 계약이 종료될 것이기 때문에
- (3) 사업주가 그만두라면, 언제든지 그만둔다는 조건(임시직 등)으로 채용 되었으므로
- (4) 현재 하는 업무(프로젝트)가 끝나기 때문에
- (5) 현재의 일자리에서 전에 일하던 사람이 복귀하기 때문에
- (6) 특정 계절 동안만 일할 수 있기 때문에
- (7) 적성 · 근로조건 · 능력 등의 이유로 다른 일자리를 찾을 예정이므로
- (8) 규정 · 관행상 퇴직하는 연령에 도달하기 때문에
- (9) 학업 · 가족부양 · 건강 등의 이유로
- (10) 직장의 경영상 이유 때문에
- (11) 기타 (_____)

나 7 _____님께서서는 임금(급여)을 현재 일하고 있는 직장에서 받으십니까? 아니면 파견업체 또는 용역업체로부터 받으십니까?

p**0611

1	2	3	4	5	6	7	8	9	10	11	12	13	14	15	16	17	18	19	20
21																			

- (1) 현재 일하고 있는 곳
- (2) 파견업체
- (3) 용역업체

☞ 등록된 근로자파견업체와 ‘파견계약서’를 서면으로 체결한 경우에는 파견업체로, 그 외에 임금을 지급하는 회사와 현재 일하는 회사가 다른 경우(청소용역, 경비용역, 사내하청 등)에는 용역업체로 응답합니다.

☞ 3차년도에는 질문형태가 다음에 주의. “_____님께서서는 현재 고용된 회사에서 다른 일자리로 파견되어 일하고 계십니까? (1) 예/ (2) 아니오/ (3) 모른다”로 되어 있음.

나 8 _____님의 현재 직장(일)이 개인적으로 고객을 찾거나 맞이하여 상품이나 서비스를 제공하고 그 일한 만큼(실적에 따라) 소득을 얻는 형태에 해당됩니까?

※ 보험설계사, 학습지교사, 쿼터서비스 배달기사, 골프장 캐디 등이 포함됩니다.

p**0612

1	2	3	4	5	6	7	8	9	10	11	12	13	14	15	16	17	18	19	20
21																			

- (1) 예
- (2) 아니오

나8-1 그렇다면, 다음 중 어떤 직업에 종사하십니까?

p**0616

1	2	3	4	5	6	7	8	9	10	11	12	13	14	15	16	17	18	19	20
21																			

- (1) 보험설계사
- (2) 학습지교사
- (3) 퀵서비스 배달기사
- (4) 골프장 캐디
- (5) 기타
- (6) 영업직(대출, 신용카드모집인 등)
- (7) AS방문기사

나 9 _____님께서 평소 주로 일하는 곳은 어디입니까?

※ 파출부, 입주보모, 입주 가정교사 등은 (2)에 해당됩니다.

p**0613

1	2	3	4	5	6	7	8	9	10	11	12	13	14	15	16	17	18	19	20
21																			

- (1) 가정에서
- (2) 사업장내 또는 사무실 이외의 지정된 장소에서

나 10 _____님께서 현재의 일자리 형태로 일하게 된 것이 자발적인 사유에 의한 것입니까? 아니면 비자발적인 사유에 의한 것입니까?

p**0614

1	2	3	4	5	6	7	8	9	10	11	12	13	14	15	16	17	18	19	20
21																			

- (1) 자발적인 사유
- (2) 비자발적인 사유

나10-1 _____님께서 그렇게 대답하신 주된 이유는 무엇입니까?

p**0615

1	2	3	4	5	6	7	8	9	10	11	12	13	14	15	16	17	18	19	20
21																			

- (1) 근로조건(근로시간, 임금 등)에 만족하여
- (2) 안정적인 일자리이기 때문에
- (3) 생활비등 당장 수입이 필요해서
- (4) 원하는 분야의 일자리가 없어서
- (5) 전공이나 경력에 맞는 일자리가 없어서
- (6) 경력을 쌓아 다음 직장으로 이동하기 위하여
- (7) 육아·가사 등을 병행하기 위하여
- (8) 학업·학원수강·직업훈련·취업준비 등을 병행하기 위하여
- (9) 노력한 만큼 수입을 얻을 수 있어서
- (10) 근무시간을 신축적으로 조절할 수 있어서
- (11) 기타(_____)

나 11 다음은 직장에서 제공될 수 있는 부가급여나 복리후생 항목들입니다. 각 항목에 대해 (1) ____님의 직장에서 제공(시행)되는지, (2) 제공된다면 ____님께서 혜택을 받고 있거나 받을 수 있는지 표시(○)해 주십시오. (3)혜택을 받을 수 있다면 현재부터 지난 1년간 실제로 사용한 휴가일수를 적어주십시오. (만일 회사에서 제공되지 않거나 제공 여부를 잘 모르시면 (2)본인의 혜택여부에는 응답하지 않으셔도 됩니다.)

- ▶ 법정퇴직금은 일반적인 퇴직금을 말합니다.
- ▶ 누진퇴직금이란 법정퇴직금에 더하여 1년 근속에 대해서 1개월분 이상의 퇴직금을 제공하는 경우를 말합니다.

복리후생 항목 I	(1) 직장에서 제공 여부			(2) 본인의 혜택여부		(3) 휴가사용일 (현재부터 지난 1년간)
	제공 된다	제공되지 않는다	모른다	받을 수 있다	받을 수 없다	____ 일
(1) 법정퇴직금	1	2	3	1	2	
(2) 누진퇴직금	1	2	3	1	2	
(3) 유급휴가(정규, 연월차)	1	2	3	1	2	____ 일 (사용할 수 있도록 규정된 연월차 일수 ____ 일)
(4) 생리휴가	1	2	3	1	2	____ 일
(5) 출산전후휴가	1	2	3	1	2	____ 일
(6) 병가(상병휴가)	1	2	3	1	2	____ 일
(7) 육아휴직	1	2	3	1	2	____ 일
(8) 휴업보상	1	2	3	1	2	____ 일
(9) 포상휴가	1	2	3	1	2	____ 일
(10) 경조사 휴가(특별휴가)	1	2	3	1	2	____ 일

복리후생 항목 I	(1) 직장에서 제공 여부		(2) 본인의 혜택여부		(3) 휴가 사용일																																																																																																	
	변수명	조사차수	변수명	조사차수	변수명	조사차수																																																																																																
(1) 법정퇴직금	p**4101	<table border="1"><tr><td>1</td><td>2</td><td>3</td><td>4</td><td>5</td><td>6</td></tr><tr><td>7</td><td>8</td><td>9</td><td>10</td><td>11</td><td>12</td></tr><tr><td>13</td><td>14</td><td>15</td><td>16</td><td>17</td><td>18</td></tr><tr><td>19</td><td>20</td><td>21</td><td></td><td></td><td></td></tr></table>	1	2	3	4	5	6	7	8	9	10	11	12	13	14	15	16	17	18	19	20	21				p**4102	<table border="1"><tr><td>1</td><td>2</td><td>3</td><td>4</td><td>5</td><td>6</td></tr><tr><td>7</td><td>8</td><td>9</td><td>10</td><td>11</td><td>12</td></tr><tr><td>13</td><td>14</td><td>15</td><td>16</td><td>17</td><td>18</td></tr><tr><td>19</td><td>20</td><td>21</td><td></td><td></td><td></td></tr></table>	1	2	3	4	5	6	7	8	9	10	11	12	13	14	15	16	17	18	19	20	21																																																					
1	2	3	4	5	6																																																																																																	
7	8	9	10	11	12																																																																																																	
13	14	15	16	17	18																																																																																																	
19	20	21																																																																																																				
1	2	3	4	5	6																																																																																																	
7	8	9	10	11	12																																																																																																	
13	14	15	16	17	18																																																																																																	
19	20	21																																																																																																				
(2) 누진퇴직금	p**4103	<table border="1"><tr><td>1</td><td>2</td><td>3</td><td>4</td><td>5</td><td>6</td></tr><tr><td>7</td><td>8</td><td>9</td><td>10</td><td>11</td><td>12</td></tr><tr><td>13</td><td>14</td><td>15</td><td>16</td><td>17</td><td>18</td></tr><tr><td>19</td><td>20</td><td>21</td><td></td><td></td><td></td></tr></table>	1	2	3	4	5	6	7	8	9	10	11	12	13	14	15	16	17	18	19	20	21				p**4104	<table border="1"><tr><td>1</td><td>2</td><td>3</td><td>4</td><td>5</td><td>6</td></tr><tr><td>7</td><td>8</td><td>9</td><td>10</td><td>11</td><td>12</td></tr><tr><td>13</td><td>14</td><td>15</td><td>16</td><td>17</td><td>18</td></tr><tr><td>19</td><td>20</td><td>21</td><td></td><td></td><td></td></tr></table>	1	2	3	4	5	6	7	8	9	10	11	12	13	14	15	16	17	18	19	20	21																																																					
1	2	3	4	5	6																																																																																																	
7	8	9	10	11	12																																																																																																	
13	14	15	16	17	18																																																																																																	
19	20	21																																																																																																				
1	2	3	4	5	6																																																																																																	
7	8	9	10	11	12																																																																																																	
13	14	15	16	17	18																																																																																																	
19	20	21																																																																																																				
(3) 유급휴가	p**4105	<table border="1"><tr><td>1</td><td>2</td><td>3</td><td>4</td><td>5</td><td>6</td></tr><tr><td>7</td><td>8</td><td>9</td><td>10</td><td>11</td><td>12</td></tr><tr><td>13</td><td>14</td><td>15</td><td>16</td><td>17</td><td>18</td></tr><tr><td>19</td><td>20</td><td>21</td><td></td><td></td><td></td></tr></table>	1	2	3	4	5	6	7	8	9	10	11	12	13	14	15	16	17	18	19	20	21				p**4106	<table border="1"><tr><td>1</td><td>2</td><td>3</td><td>4</td><td>5</td><td>6</td></tr><tr><td>7</td><td>8</td><td>9</td><td>10</td><td>11</td><td>12</td></tr><tr><td>13</td><td>14</td><td>15</td><td>16</td><td>17</td><td>18</td></tr><tr><td>19</td><td>20</td><td>21</td><td></td><td></td><td></td></tr></table>	1	2	3	4	5	6	7	8	9	10	11	12	13	14	15	16	17	18	19	20	21				p**4160 p**4161 (규정된연 월차일수)	<table border="1"><tr><td>1</td><td>2</td><td>3</td><td>4</td><td>5</td><td>6</td></tr><tr><td>7</td><td>8</td><td>9</td><td>10</td><td>11</td><td>12</td></tr><tr><td>13</td><td>14</td><td>15</td><td>16</td><td>17</td><td>18</td></tr><tr><td>19</td><td>20</td><td>21</td><td></td><td></td><td></td></tr></table> <table border="1"><tr><td>1</td><td>2</td><td>3</td><td>4</td><td>5</td><td>6</td></tr><tr><td>7</td><td>8</td><td>9</td><td>10</td><td>11</td><td>12</td></tr><tr><td>13</td><td>14</td><td>15</td><td>16</td><td>17</td><td>18</td></tr><tr><td>19</td><td>20</td><td>21</td><td></td><td></td><td></td></tr></table>	1	2	3	4	5	6	7	8	9	10	11	12	13	14	15	16	17	18	19	20	21				1	2	3	4	5	6	7	8	9	10	11	12	13	14	15	16	17	18	19	20	21			
1	2	3	4	5	6																																																																																																	
7	8	9	10	11	12																																																																																																	
13	14	15	16	17	18																																																																																																	
19	20	21																																																																																																				
1	2	3	4	5	6																																																																																																	
7	8	9	10	11	12																																																																																																	
13	14	15	16	17	18																																																																																																	
19	20	21																																																																																																				
1	2	3	4	5	6																																																																																																	
7	8	9	10	11	12																																																																																																	
13	14	15	16	17	18																																																																																																	
19	20	21																																																																																																				
1	2	3	4	5	6																																																																																																	
7	8	9	10	11	12																																																																																																	
13	14	15	16	17	18																																																																																																	
19	20	21																																																																																																				
(4) 생리휴가	p**4107	<table border="1"><tr><td>1</td><td>2</td><td>3</td><td>4</td><td>5</td><td>6</td></tr><tr><td>7</td><td>8</td><td>9</td><td>10</td><td>11</td><td>12</td></tr><tr><td>13</td><td>14</td><td>15</td><td>16</td><td>17</td><td>18</td></tr><tr><td>19</td><td>20</td><td>21</td><td></td><td></td><td></td></tr></table>	1	2	3	4	5	6	7	8	9	10	11	12	13	14	15	16	17	18	19	20	21				p**4108	<table border="1"><tr><td>1</td><td>2</td><td>3</td><td>4</td><td>5</td><td>6</td></tr><tr><td>7</td><td>8</td><td>9</td><td>10</td><td>11</td><td>12</td></tr><tr><td>13</td><td>14</td><td>15</td><td>16</td><td>17</td><td>18</td></tr><tr><td>19</td><td>20</td><td>21</td><td></td><td></td><td></td></tr></table>	1	2	3	4	5	6	7	8	9	10	11	12	13	14	15	16	17	18	19	20	21				p**4162	<table border="1"><tr><td>1</td><td>2</td><td>3</td><td>4</td><td>5</td><td>6</td></tr><tr><td>7</td><td>8</td><td>9</td><td>10</td><td>11</td><td>12</td></tr><tr><td>13</td><td>14</td><td>15</td><td>16</td><td>17</td><td>18</td></tr><tr><td>19</td><td>20</td><td>21</td><td></td><td></td><td></td></tr></table>	1	2	3	4	5	6	7	8	9	10	11	12	13	14	15	16	17	18	19	20	21																											
1	2	3	4	5	6																																																																																																	
7	8	9	10	11	12																																																																																																	
13	14	15	16	17	18																																																																																																	
19	20	21																																																																																																				
1	2	3	4	5	6																																																																																																	
7	8	9	10	11	12																																																																																																	
13	14	15	16	17	18																																																																																																	
19	20	21																																																																																																				
1	2	3	4	5	6																																																																																																	
7	8	9	10	11	12																																																																																																	
13	14	15	16	17	18																																																																																																	
19	20	21																																																																																																				
(5) 출산전후휴 가	p**4109	<table border="1"><tr><td>1</td><td>2</td><td>3</td><td>4</td><td>5</td><td>6</td></tr><tr><td>7</td><td>8</td><td>9</td><td>10</td><td>11</td><td>12</td></tr><tr><td>13</td><td>14</td><td>15</td><td>16</td><td>17</td><td>18</td></tr><tr><td>19</td><td>20</td><td>21</td><td></td><td></td><td></td></tr></table>	1	2	3	4	5	6	7	8	9	10	11	12	13	14	15	16	17	18	19	20	21				p**4110	<table border="1"><tr><td>1</td><td>2</td><td>3</td><td>4</td><td>5</td><td>6</td></tr><tr><td>7</td><td>8</td><td>9</td><td>10</td><td>11</td><td>12</td></tr><tr><td>13</td><td>14</td><td>15</td><td>16</td><td>17</td><td>18</td></tr><tr><td>19</td><td>20</td><td>21</td><td></td><td></td><td></td></tr></table>	1	2	3	4	5	6	7	8	9	10	11	12	13	14	15	16	17	18	19	20	21				p**4163	<table border="1"><tr><td>1</td><td>2</td><td>3</td><td>4</td><td>5</td><td>6</td></tr><tr><td>7</td><td>8</td><td>9</td><td>10</td><td>11</td><td>12</td></tr><tr><td>13</td><td>14</td><td>15</td><td>16</td><td>17</td><td>18</td></tr><tr><td>19</td><td>20</td><td>21</td><td></td><td></td><td></td></tr></table>	1	2	3	4	5	6	7	8	9	10	11	12	13	14	15	16	17	18	19	20	21																											
1	2	3	4	5	6																																																																																																	
7	8	9	10	11	12																																																																																																	
13	14	15	16	17	18																																																																																																	
19	20	21																																																																																																				
1	2	3	4	5	6																																																																																																	
7	8	9	10	11	12																																																																																																	
13	14	15	16	17	18																																																																																																	
19	20	21																																																																																																				
1	2	3	4	5	6																																																																																																	
7	8	9	10	11	12																																																																																																	
13	14	15	16	17	18																																																																																																	
19	20	21																																																																																																				
(6) 병가 (상병휴가)	p**4111	<table border="1"><tr><td>1</td><td>2</td><td>3</td><td>4</td><td>5</td><td>6</td></tr><tr><td>7</td><td>8</td><td>9</td><td>10</td><td>11</td><td>12</td></tr><tr><td>13</td><td>14</td><td>15</td><td>16</td><td>17</td><td>18</td></tr><tr><td>19</td><td>20</td><td>21</td><td></td><td></td><td></td></tr></table>	1	2	3	4	5	6	7	8	9	10	11	12	13	14	15	16	17	18	19	20	21				p**4112	<table border="1"><tr><td>1</td><td>2</td><td>3</td><td>4</td><td>5</td><td>6</td></tr><tr><td>7</td><td>8</td><td>9</td><td>10</td><td>11</td><td>12</td></tr><tr><td>13</td><td>14</td><td>15</td><td>16</td><td>17</td><td>18</td></tr><tr><td>19</td><td>20</td><td>21</td><td></td><td></td><td></td></tr></table>	1	2	3	4	5	6	7	8	9	10	11	12	13	14	15	16	17	18	19	20	21				p**4164	<table border="1"><tr><td>1</td><td>2</td><td>3</td><td>4</td><td>5</td><td>6</td></tr><tr><td>7</td><td>8</td><td>9</td><td>10</td><td>11</td><td>12</td></tr><tr><td>13</td><td>14</td><td>15</td><td>16</td><td>17</td><td>18</td></tr><tr><td>19</td><td>20</td><td>21</td><td></td><td></td><td></td></tr></table>	1	2	3	4	5	6	7	8	9	10	11	12	13	14	15	16	17	18	19	20	21																											
1	2	3	4	5	6																																																																																																	
7	8	9	10	11	12																																																																																																	
13	14	15	16	17	18																																																																																																	
19	20	21																																																																																																				
1	2	3	4	5	6																																																																																																	
7	8	9	10	11	12																																																																																																	
13	14	15	16	17	18																																																																																																	
19	20	21																																																																																																				
1	2	3	4	5	6																																																																																																	
7	8	9	10	11	12																																																																																																	
13	14	15	16	17	18																																																																																																	
19	20	21																																																																																																				
(7) 육아휴직	p**4113	<table border="1"><tr><td>1</td><td>2</td><td>3</td><td>4</td><td>5</td><td>6</td></tr><tr><td>7</td><td>8</td><td>9</td><td>10</td><td>11</td><td>12</td></tr><tr><td>13</td><td>14</td><td>15</td><td>16</td><td>17</td><td>18</td></tr><tr><td>19</td><td>20</td><td>21</td><td></td><td></td><td></td></tr></table>	1	2	3	4	5	6	7	8	9	10	11	12	13	14	15	16	17	18	19	20	21				p**4114	<table border="1"><tr><td>1</td><td>2</td><td>3</td><td>4</td><td>5</td><td>6</td></tr><tr><td>7</td><td>8</td><td>9</td><td>10</td><td>11</td><td>12</td></tr><tr><td>13</td><td>14</td><td>15</td><td>16</td><td>17</td><td>18</td></tr><tr><td>19</td><td>20</td><td>21</td><td></td><td></td><td></td></tr></table>	1	2	3	4	5	6	7	8	9	10	11	12	13	14	15	16	17	18	19	20	21				p**4165	<table border="1"><tr><td>1</td><td>2</td><td>3</td><td>4</td><td>5</td><td>6</td></tr><tr><td>7</td><td>8</td><td>9</td><td>10</td><td>11</td><td>12</td></tr><tr><td>13</td><td>14</td><td>15</td><td>16</td><td>17</td><td>18</td></tr><tr><td>19</td><td>20</td><td>21</td><td></td><td></td><td></td></tr></table>	1	2	3	4	5	6	7	8	9	10	11	12	13	14	15	16	17	18	19	20	21																											
1	2	3	4	5	6																																																																																																	
7	8	9	10	11	12																																																																																																	
13	14	15	16	17	18																																																																																																	
19	20	21																																																																																																				
1	2	3	4	5	6																																																																																																	
7	8	9	10	11	12																																																																																																	
13	14	15	16	17	18																																																																																																	
19	20	21																																																																																																				
1	2	3	4	5	6																																																																																																	
7	8	9	10	11	12																																																																																																	
13	14	15	16	17	18																																																																																																	
19	20	21																																																																																																				
(8) 휴업보상	p**4115	<table border="1"><tr><td>1</td><td>2</td><td>3</td><td>4</td><td>5</td><td>6</td></tr><tr><td>7</td><td>8</td><td>9</td><td>10</td><td>11</td><td>12</td></tr><tr><td>13</td><td>14</td><td>15</td><td>16</td><td>17</td><td>18</td></tr><tr><td>19</td><td>20</td><td>21</td><td></td><td></td><td></td></tr></table>	1	2	3	4	5	6	7	8	9	10	11	12	13	14	15	16	17	18	19	20	21				p**4116	<table border="1"><tr><td>1</td><td>2</td><td>3</td><td>4</td><td>5</td><td>6</td></tr><tr><td>7</td><td>8</td><td>9</td><td>10</td><td>11</td><td>12</td></tr><tr><td>13</td><td>14</td><td>15</td><td>16</td><td>17</td><td>18</td></tr><tr><td>19</td><td>20</td><td>21</td><td></td><td></td><td></td></tr></table>	1	2	3	4	5	6	7	8	9	10	11	12	13	14	15	16	17	18	19	20	21				p**4166	<table border="1"><tr><td>1</td><td>2</td><td>3</td><td>4</td><td>5</td><td>6</td></tr><tr><td>7</td><td>8</td><td>9</td><td>10</td><td>11</td><td>12</td></tr><tr><td>13</td><td>14</td><td>15</td><td>16</td><td>17</td><td>18</td></tr><tr><td>19</td><td>20</td><td>21</td><td></td><td></td><td></td></tr></table>	1	2	3	4	5	6	7	8	9	10	11	12	13	14	15	16	17	18	19	20	21																											
1	2	3	4	5	6																																																																																																	
7	8	9	10	11	12																																																																																																	
13	14	15	16	17	18																																																																																																	
19	20	21																																																																																																				
1	2	3	4	5	6																																																																																																	
7	8	9	10	11	12																																																																																																	
13	14	15	16	17	18																																																																																																	
19	20	21																																																																																																				
1	2	3	4	5	6																																																																																																	
7	8	9	10	11	12																																																																																																	
13	14	15	16	17	18																																																																																																	
19	20	21																																																																																																				
(9) 포상휴가	p**4167	<table border="1"><tr><td>1</td><td>2</td><td>3</td><td>4</td><td>5</td><td>6</td></tr><tr><td>7</td><td>8</td><td>9</td><td>10</td><td>11</td><td>12</td></tr><tr><td>13</td><td>14</td><td>15</td><td>16</td><td>17</td><td>18</td></tr><tr><td>19</td><td>20</td><td>21</td><td></td><td></td><td></td></tr></table>	1	2	3	4	5	6	7	8	9	10	11	12	13	14	15	16	17	18	19	20	21				p**4168	<table border="1"><tr><td>1</td><td>2</td><td>3</td><td>4</td><td>5</td><td>6</td></tr><tr><td>7</td><td>8</td><td>9</td><td>10</td><td>11</td><td>12</td></tr><tr><td>13</td><td>14</td><td>15</td><td>16</td><td>17</td><td>18</td></tr><tr><td>19</td><td>20</td><td>21</td><td></td><td></td><td></td></tr></table>	1	2	3	4	5	6	7	8	9	10	11	12	13	14	15	16	17	18	19	20	21				p**4169	<table border="1"><tr><td>1</td><td>2</td><td>3</td><td>4</td><td>5</td><td>6</td></tr><tr><td>7</td><td>8</td><td>9</td><td>10</td><td>11</td><td>12</td></tr><tr><td>13</td><td>14</td><td>15</td><td>16</td><td>17</td><td>18</td></tr><tr><td>19</td><td>20</td><td>21</td><td></td><td></td><td></td></tr></table>	1	2	3	4	5	6	7	8	9	10	11	12	13	14	15	16	17	18	19	20	21																											
1	2	3	4	5	6																																																																																																	
7	8	9	10	11	12																																																																																																	
13	14	15	16	17	18																																																																																																	
19	20	21																																																																																																				
1	2	3	4	5	6																																																																																																	
7	8	9	10	11	12																																																																																																	
13	14	15	16	17	18																																																																																																	
19	20	21																																																																																																				
1	2	3	4	5	6																																																																																																	
7	8	9	10	11	12																																																																																																	
13	14	15	16	17	18																																																																																																	
19	20	21																																																																																																				
(10) 경조사휴가 (특별휴가)	p**4170	<table border="1"><tr><td>1</td><td>2</td><td>3</td><td>4</td><td>5</td><td>6</td></tr><tr><td>7</td><td>8</td><td>9</td><td>10</td><td>11</td><td>12</td></tr><tr><td>13</td><td>14</td><td>15</td><td>16</td><td>17</td><td>18</td></tr><tr><td>19</td><td>20</td><td>21</td><td></td><td></td><td></td></tr></table>	1	2	3	4	5	6	7	8	9	10	11	12	13	14	15	16	17	18	19	20	21				p**4171	<table border="1"><tr><td>1</td><td>2</td><td>3</td><td>4</td><td>5</td><td>6</td></tr><tr><td>7</td><td>8</td><td>9</td><td>10</td><td>11</td><td>12</td></tr><tr><td>13</td><td>14</td><td>15</td><td>16</td><td>17</td><td>18</td></tr><tr><td>19</td><td>20</td><td>21</td><td></td><td></td><td></td></tr></table>	1	2	3	4	5	6	7	8	9	10	11	12	13	14	15	16	17	18	19	20	21				p**4172	<table border="1"><tr><td>1</td><td>2</td><td>3</td><td>4</td><td>5</td><td>6</td></tr><tr><td>7</td><td>8</td><td>9</td><td>10</td><td>11</td><td>12</td></tr><tr><td>13</td><td>14</td><td>15</td><td>16</td><td>17</td><td>18</td></tr><tr><td>19</td><td>20</td><td>21</td><td></td><td></td><td></td></tr></table>	1	2	3	4	5	6	7	8	9	10	11	12	13	14	15	16	17	18	19	20	21																											
1	2	3	4	5	6																																																																																																	
7	8	9	10	11	12																																																																																																	
13	14	15	16	17	18																																																																																																	
19	20	21																																																																																																				
1	2	3	4	5	6																																																																																																	
7	8	9	10	11	12																																																																																																	
13	14	15	16	17	18																																																																																																	
19	20	21																																																																																																				
1	2	3	4	5	6																																																																																																	
7	8	9	10	11	12																																																																																																	
13	14	15	16	17	18																																																																																																	
19	20	21																																																																																																				
정기적인 보너스, 상여금			p**4121	<table border="1"><tr><td>1</td><td>2</td><td>3</td><td>4</td><td>5</td><td>6</td></tr><tr><td>7</td><td>8</td><td>9</td><td>10</td><td>11</td><td>12</td></tr><tr><td>13</td><td>14</td><td>15</td><td>16</td><td>17</td><td>18</td></tr><tr><td>19</td><td>20</td><td>21</td><td></td><td></td><td></td></tr></table>	1	2	3	4	5	6	7	8	9	10	11	12	13	14	15	16	17	18	19	20	21																																																																													
1	2	3	4	5	6																																																																																																	
7	8	9	10	11	12																																																																																																	
13	14	15	16	17	18																																																																																																	
19	20	21																																																																																																				
무정기적인 보너스, 상여금			p**4122	<table border="1"><tr><td>1</td><td>2</td><td>3</td><td>4</td><td>5</td><td>6</td></tr><tr><td>7</td><td>8</td><td>9</td><td>10</td><td>11</td><td>12</td></tr><tr><td>13</td><td>14</td><td>15</td><td>16</td><td>17</td><td>18</td></tr><tr><td>19</td><td>20</td><td>21</td><td></td><td></td><td></td></tr></table>	1	2	3	4	5	6	7	8	9	10	11	12	13	14	15	16	17	18	19	20	21																																																																													
1	2	3	4	5	6																																																																																																	
7	8	9	10	11	12																																																																																																	
13	14	15	16	17	18																																																																																																	
19	20	21																																																																																																				
무급연가, 월차, 휴가			p**4123	<table border="1"><tr><td>1</td><td>2</td><td>3</td><td>4</td><td>5</td><td>6</td></tr><tr><td>7</td><td>8</td><td>9</td><td>10</td><td>11</td><td>12</td></tr><tr><td>13</td><td>14</td><td>15</td><td>16</td><td>17</td><td>18</td></tr><tr><td>19</td><td>20</td><td>21</td><td></td><td></td><td></td></tr></table>	1	2	3	4	5	6	7	8	9	10	11	12	13	14	15	16	17	18	19	20	21																																																																													
1	2	3	4	5	6																																																																																																	
7	8	9	10	11	12																																																																																																	
13	14	15	16	17	18																																																																																																	
19	20	21																																																																																																				
전세자금이나 학자금 용자			p**4124	<table border="1"><tr><td>1</td><td>2</td><td>3</td><td>4</td><td>5</td><td>6</td></tr><tr><td>7</td><td>8</td><td>9</td><td>10</td><td>11</td><td>12</td></tr><tr><td>13</td><td>14</td><td>15</td><td>16</td><td>17</td><td>18</td></tr><tr><td>19</td><td>20</td><td>21</td><td></td><td></td><td></td></tr></table>	1	2	3	4	5	6	7	8	9	10	11	12	13	14	15	16	17	18	19	20	21																																																																													
1	2	3	4	5	6																																																																																																	
7	8	9	10	11	12																																																																																																	
13	14	15	16	17	18																																																																																																	
19	20	21																																																																																																				

☞ 3차년도는 '퇴직금의 본인혜택여부'만을 질문함. 응답지는 (1) 혜택을 받는다 (2) 혜택을 받지 않는다 (3) 모른다

복지후생 항목 II	(1) 직장에서 제공 여부			(2) 본인의 혜택여부	
	제공된다	제공되지 않는다	모른다	받을 수 있다	받을 수 없다
(1) 식사비용보조	1	2	3	1	2
(2) 학비보조	1	2	3	1	2
(3) 주택마련지원 (용자 등)	1	2	3	1	2
(4) 사내근로복지기금지원	1	2	3	1	2
(5) 경조사지원	1	2	3	1	2
(6) 휴양(휴가)비용지원	1	2	3	1	2
(7) 보육비지원	1	2	3	1	2
(8) 저축장려금지원	1	2	3	1	2
(9) 종업원지주제도지원	1	2	3	1	2
(10) 개인연금 보험료지원	1	2	3	1	2
(11) 생명보험 보험료지원	1	2	3	1	2
(12) 개인의료· 상해보험료지원	1	2	3	1	2

복지후생 항목 II	(1) 직장에서 제공 여부								(2) 본인의 혜택여부							
	변수명	조사차수							변수명	조사차수						
(1) 식사비용보조	p**4131	1 8 15	2 9 16	3 10 17	4 11 18	5 12 19	6 13 20	7 14 21	p**4132	1 8 15	2 9 16	3 10 17	4 11 18	5 12 19	6 13 20	7 14 21
(2) 학비보조	p**4133	1 8 15	2 9 16	3 10 17	4 11 18	5 12 19	6 13 20	7 14 21	p**4134	1 8 15	2 9 16	3 10 17	4 11 18	5 12 19	6 13 20	7 14 21
(3) 주택마련지원 (용자 등)	p**4135	1 8 15	2 9 16	3 10 17	4 11 18	5 12 19	6 13 20	7 14 21	p**4136	1 8 15	2 9 16	3 10 17	4 11 18	5 12 19	6 13 20	7 14 21
(4) 사내근로복지 기금지원	p**4137	1 8 15	2 9 16	3 10 17	4 11 18	5 12 19	6 13 20	7 14 21	p**4138	1 8 15	2 9 16	3 10 17	4 11 18	5 12 19	6 13 20	7 14 21
(5) 경조사지원	p**4139	1 8 15	2 9 16	3 10 17	4 11 18	5 12 19	6 13 20	7 14 21	p**4140	1 8 15	2 9 16	3 10 17	4 11 18	5 12 19	6 13 20	7 14 21
(6) 휴양(휴가) 비용 지원	p**4141	1 8 15	2 9 16	3 10 17	4 11 18	5 12 19	6 13 20	7 14 21	p**4142	1 8 15	2 9 16	3 10 17	4 11 18	5 12 19	6 13 20	7 14 21
(7) 보육비지원	p**4143	1 8 15	2 9 16	3 10 17	4 11 18	5 12 19	6 13 20	7 14 21	p**4144	1 8 15	2 9 16	3 10 17	4 11 18	5 12 19	6 13 20	7 14 21
(8) 저축장려금 지원	p**4145	1 8 15	2 9 16	3 10 17	4 11 18	5 12 19	6 13 20	7 14 21	p**4146	1 8 15	2 9 16	3 10 17	4 11 18	5 12 19	6 13 20	7 14 21
(9) 종업원지주 제도지원	p**4147	1 8 15	2 9 16	3 10 17	4 11 18	5 12 19	6 13 20	7 14 21	p**4148	1 8 15	2 9 16	3 10 17	4 11 18	5 12 19	6 13 20	7 14 21
(10) 개인연금 보험료지원	p**4149	1 8 15	2 9 16	3 10 17	4 11 18	5 12 19	6 13 20	7 14 21	p**4150	1 8 15	2 9 16	3 10 17	4 11 18	5 12 19	6 13 20	7 14 21
(11) 생명보험 보험료지원	p**4151	1 8 15	2 9 16	3 10 17	4 11 18	5 12 19	6 13 20	7 14 21	p**4152	1 8 15	2 9 16	3 10 17	4 11 18	5 12 19	6 13 20	7 14 21
(12) 개인의료· 상해보험료지원	p**4153	1 8 15	2 9 16	3 10 17	4 11 18	5 12 19	6 13 20	7 14 21	p**4154	1 8 15	2 9 16	3 10 17	4 11 18	5 12 19	6 13 20	7 14 21

나 12 현재 ____님께서 근무하고 계시는 직장(일자리)에 대한 ____님의 평소 생각은 어떠하십니까? 다음의 각 항목에 대해서 얼마나 동의하시는지 혹은 동의하지 않으시는지 그 정도를 표시해 주십시오.

지금 근무하고 있는 직장(일자리)에 대한 ____님의 생각	전혀 그렇지 않다	그렇지 않은 편이다	보통이다	그런 편이다	아주 그렇다
(1) 지금 근무하고 있는 직장(일자리)은 다닐만한 좋은 직장이다	1	2	3	4	5
(2) 나는 이 직장(일자리)에 들어 온 것을 기쁘게 생각한다	1	2	3	4	5
(3) 직장(일자리)을 찾고 있는 친구가 있으면 나는 이 직장을 추천하고 싶다	1	2	3	4	5
(4) 나는 내가 다니고 있는 직장(일자리)을 다른 사람들에게 자랑할 수 있다	1	2	3	4	5
(5) 별다른 일이 없는 한 이 직장(일자리)을 계속 다니고 싶다	1	2	3	4	5

지금 근무하고 있는 직장(일자리)에 대한 ____님의 생각	변수명	조사차수																					
(1) 지금 근무하고 있는 직장(일자리)은 다닐만한 좋은 직장이다	p**4201	<table><tr><td>1</td><td>2</td><td>3</td><td>4</td><td>5</td><td>6</td><td>7</td></tr><tr><td>8</td><td>9</td><td>10</td><td>11</td><td>12</td><td>13</td><td>14</td></tr><tr><td>15</td><td>16</td><td>17</td><td>18</td><td>19</td><td>20</td><td>21</td></tr></table>	1	2	3	4	5	6	7	8	9	10	11	12	13	14	15	16	17	18	19	20	21
1	2	3	4	5	6	7																	
8	9	10	11	12	13	14																	
15	16	17	18	19	20	21																	
(2) 나는 이 직장(일자리)에 들어 온 것을 기쁘게 생각한다	p**4202	<table><tr><td>1</td><td>2</td><td>3</td><td>4</td><td>5</td><td>6</td><td>7</td></tr><tr><td>8</td><td>9</td><td>10</td><td>11</td><td>12</td><td>13</td><td>14</td></tr><tr><td>15</td><td>16</td><td>17</td><td>18</td><td>19</td><td>20</td><td>21</td></tr></table>	1	2	3	4	5	6	7	8	9	10	11	12	13	14	15	16	17	18	19	20	21
1	2	3	4	5	6	7																	
8	9	10	11	12	13	14																	
15	16	17	18	19	20	21																	
(3) 직장(일자리)을 찾고 있는 친구가 있으면 나는 이 직장을 추천하고 싶다	p**4203	<table><tr><td>1</td><td>2</td><td>3</td><td>4</td><td>5</td><td>6</td><td>7</td></tr><tr><td>8</td><td>9</td><td>10</td><td>11</td><td>12</td><td>13</td><td>14</td></tr><tr><td>15</td><td>16</td><td>17</td><td>18</td><td>19</td><td>20</td><td>21</td></tr></table>	1	2	3	4	5	6	7	8	9	10	11	12	13	14	15	16	17	18	19	20	21
1	2	3	4	5	6	7																	
8	9	10	11	12	13	14																	
15	16	17	18	19	20	21																	
(4) 나는 내가 다니고 있는 직장(일자리)을 다른 사람들에게 자랑할 수 있다	p**4204	<table><tr><td>1</td><td>2</td><td>3</td><td>4</td><td>5</td><td>6</td><td>7</td></tr><tr><td>8</td><td>9</td><td>10</td><td>11</td><td>12</td><td>13</td><td>14</td></tr><tr><td>15</td><td>16</td><td>17</td><td>18</td><td>19</td><td>20</td><td>21</td></tr></table>	1	2	3	4	5	6	7	8	9	10	11	12	13	14	15	16	17	18	19	20	21
1	2	3	4	5	6	7																	
8	9	10	11	12	13	14																	
15	16	17	18	19	20	21																	
(5) 별다른 일이 없는 한 이 직장(일자리)을 계속 다니고 싶다	p**4205	<table><tr><td>1</td><td>2</td><td>3</td><td>4</td><td>5</td><td>6</td><td>7</td></tr><tr><td>8</td><td>9</td><td>10</td><td>11</td><td>12</td><td>13</td><td>14</td></tr><tr><td>15</td><td>16</td><td>17</td><td>18</td><td>19</td><td>20</td><td>21</td></tr></table>	1	2	3	4	5	6	7	8	9	10	11	12	13	14	15	16	17	18	19	20	21
1	2	3	4	5	6	7																	
8	9	10	11	12	13	14																	
15	16	17	18	19	20	21																	

나 13 지난 조사 이후, 귀 사업장의 주당 정규 근로시간이 단축되었습니까?

p**1201

1	2	3	4	5	6	7	8	9	10	11	12	13	14	15	16	17	18	19	20	
21																				

(1) 예

(2) 아니오 → 나 14.로 가십시오

나13-1 그렇다면 근로시간 단축과 관련하여 ____님의 사업장에서는 아래의 항목 중 어떤 변화가 있었습니까? 귀하의 의견과 가장 가까운 곳에 ○ 표 해 주십시오.

	대폭 줄어 들었다	약간 줄어 들었다	별 차이 없다	약간 늘어났다	대폭 늘어났다
(1) 근로소득	1	2	3	4	5
(2) 휴가일수(토/일 제외)	1	2	3	4	5
(3) 초과근로 및 휴일근로	1	2	3	4	5
(4) 사업장 내 신규 고용자 수	1	2	3	4	5

	매우 강해졌다	약간 강해졌다	별 차이 없다	약간 약해졌다	매우 약해졌다
(5) 노동강도	1	2	3	4	5

	변수명	조사차수																					
(1) 근로소득	p**1211	<table><tr><td>1</td><td>2</td><td>3</td><td>4</td><td>5</td><td>6</td><td>7</td></tr><tr><td>8</td><td>9</td><td>10</td><td>11</td><td>12</td><td>13</td><td>14</td></tr><tr><td>15</td><td>16</td><td>17</td><td>18</td><td>19</td><td>20</td><td>21</td></tr></table>	1	2	3	4	5	6	7	8	9	10	11	12	13	14	15	16	17	18	19	20	21
1	2	3	4	5	6	7																	
8	9	10	11	12	13	14																	
15	16	17	18	19	20	21																	
(2) 휴가일수(토/일 제외)	p**1212	<table><tr><td>1</td><td>2</td><td>3</td><td>4</td><td>5</td><td>6</td><td>7</td></tr><tr><td>8</td><td>9</td><td>10</td><td>11</td><td>12</td><td>13</td><td>14</td></tr><tr><td>15</td><td>16</td><td>17</td><td>18</td><td>19</td><td>20</td><td>21</td></tr></table>	1	2	3	4	5	6	7	8	9	10	11	12	13	14	15	16	17	18	19	20	21
1	2	3	4	5	6	7																	
8	9	10	11	12	13	14																	
15	16	17	18	19	20	21																	
(3) 초과근로 및 휴일근로	p**1213	<table><tr><td>1</td><td>2</td><td>3</td><td>4</td><td>5</td><td>6</td><td>7</td></tr><tr><td>8</td><td>9</td><td>10</td><td>11</td><td>12</td><td>13</td><td>14</td></tr><tr><td>15</td><td>16</td><td>17</td><td>18</td><td>19</td><td>20</td><td>21</td></tr></table>	1	2	3	4	5	6	7	8	9	10	11	12	13	14	15	16	17	18	19	20	21
1	2	3	4	5	6	7																	
8	9	10	11	12	13	14																	
15	16	17	18	19	20	21																	
(4) 사업장 내 신규 고용자 수	p**1214	<table><tr><td>1</td><td>2</td><td>3</td><td>4</td><td>5</td><td>6</td><td>7</td></tr><tr><td>8</td><td>9</td><td>10</td><td>11</td><td>12</td><td>13</td><td>14</td></tr><tr><td>15</td><td>16</td><td>17</td><td>18</td><td>19</td><td>20</td><td>21</td></tr></table>	1	2	3	4	5	6	7	8	9	10	11	12	13	14	15	16	17	18	19	20	21
1	2	3	4	5	6	7																	
8	9	10	11	12	13	14																	
15	16	17	18	19	20	21																	
(5) 노동강도	p**1215	<table><tr><td>1</td><td>2</td><td>3</td><td>4</td><td>5</td><td>6</td><td>7</td></tr><tr><td>8</td><td>9</td><td>10</td><td>11</td><td>12</td><td>13</td><td>14</td></tr><tr><td>15</td><td>16</td><td>17</td><td>18</td><td>19</td><td>20</td><td>21</td></tr></table>	1	2	3	4	5	6	7	8	9	10	11	12	13	14	15	16	17	18	19	20	21
1	2	3	4	5	6	7																	
8	9	10	11	12	13	14																	
15	16	17	18	19	20	21																	

나13-2 그렇다면 실제 일하는 시간도 줄어들었습니까?

p**1221

1	2	3	4	5	6	7	8	9	10	11	12	13	14	15	16	17	18	19	20	
21																				

- (1) 예
(2) 아니오 → 노 1.로 가십시오

나13-3 근로시간이 단축된 이후, 늘어난 자유시간을 다음 중 어떤 활동에 많이 사용하고 계십니까? 근로시간 단축 이전과 비교하여 사용시간이 늘어난 활동을 **가장 중요한 순으로** 아래 보기 중 3가지만 응답해 주십시오.

1순위 _____ p**1222

1	2	3	4	5	6	7	8	9	10	11	12	13	14	15	16	17	18	19	20	
21																				

2순위 _____ p**1223

1	2	3	4	5	6	7	8	9	10	11	12	13	14	15	16	17	18	19	20	
21																				

3순위 _____ p**1224

1	2	3	4	5	6	7	8	9	10	11	12	13	14	15	16	17	18	19	20
21																			

〈보기〉

(1) 추가적인 소득활동	(2) 가사일	(3) 자기개발
(4) 수면 등 휴식	(5) T. V 시청	(6) 여행/관광/나들이
(7) 운동/스포츠	(8) 오락/게임	(9) 사고/모임활동
(10) 사회활동/ 봉사활동	(11) 종교활동	(12) 기타_____
(13) 없음(21차부터 추가)		

노 1 _____ 님의 직장에는 노사협의회가 운영되고 있습니까?

pa**3601	1	2	3	4	5	6	7	8	9	10	11	12	13	14	15	16	17	18	19	20
	21																			

- (1) 예 → 21-1.로 가십시오.
 (2) 아니오 → 22로 가십시오.
 (3) 모른다 → 22.로 가십시오.



노1-1 _____ 님께서는 현 직장에서는 노사협의회의 근로자측 대표를 다음 중 어떤 방식으로 선출합니까?

pa**3621	1	2	3	4	5	6	7	8	9	10	11	12	13	14	15	16	17	18	19	20
	21																			

- (1) 투표를 통해 선출한다
 (2) 회사가 알아서 임명한다
 (3) 노동조합이 근로자측 대표를 임명한다
 (4) 기타
 (5) 잘 모르겠다

노 2 _____ 노동조합과 노사협의회에 대한 _____ 님의 생각은 다음 중 어느 것에 가깝습니까?

pa**3624	1	2	3	4	5	6	7	8	9	10	11	12	13	14	15	16	17	18	19	20
	21																			

- (1) 나의 직장(일자리)에는 노동조합과 노사협의회 둘 다 필요없다
 (2) 나의 직장(일자리)에는 노동조합만 있으면 된다
 (3) 나의 직장(일자리)에는 노사협의회만 있으면 된다
 (4) 나의 직장(일자리)에는 노동조합과 노사협의회 둘 다 필요하다
 (5) 모르겠다

※ 나14.부터는 임금/비임금 근로자 모두 응답해 주시기 바랍니다.

나 14 현재 _____님께서 주로 하시는(맡고 계시는) 일에 대한 _____님의 평소 생각은 어떠하십니까? 다음의 각 항목에 대해서 얼마나 동의하시는지 혹은 동의하지 않으시는지 정도를 표시해 주십시오.

현재 하시는 일(업무, 직무)에 대한 _____님의 생각	전혀 그렇지 않다	그렇지 않은 편이다	보통이다	그런 편이다	아주 그렇다
(1) 나는 현재 하고(맡고) 있는 일에 만족하고 있다	1	2	3	4	5
(2) 나는 현재 하고(맡고)있는 일을 열정적으로 하고 있다	1	2	3	4	5
(3) 나는 현재 하고(맡고)있는 일을 즐겁게 하고 있다	1	2	3	4	5
(4) 나는 현재 하고(맡고)있는 일을 보람을 느끼면서 하고 있다	1	2	3	4	5
(5) 별다른 일이 없는 한 현재 하고(맡고)있는 일을 계속하고 싶다	1	2	3	4	5

현재 하시는 일(업무, 직무)에 대한 ____님의 생각	변수명	조사차수																					
(1) 나는 현재 하고(맡고) 있는 일에 만족하고 있다	p**4301	<table><tr><td>1</td><td>2</td><td>3</td><td>4</td><td>5</td><td>6</td><td>7</td></tr><tr><td>8</td><td>9</td><td>10</td><td>11</td><td>12</td><td>13</td><td>14</td></tr><tr><td>15</td><td>16</td><td>17</td><td>18</td><td>19</td><td>20</td><td>21</td></tr></table>	1	2	3	4	5	6	7	8	9	10	11	12	13	14	15	16	17	18	19	20	21
1	2	3	4	5	6	7																	
8	9	10	11	12	13	14																	
15	16	17	18	19	20	21																	
(2) 나는 현재 하고(맡고)있는 일을 열정적으로 하고 있다	p**4302	<table><tr><td>1</td><td>2</td><td>3</td><td>4</td><td>5</td><td>6</td><td>7</td></tr><tr><td>8</td><td>9</td><td>10</td><td>11</td><td>12</td><td>13</td><td>14</td></tr><tr><td>15</td><td>16</td><td>17</td><td>18</td><td>19</td><td>20</td><td>21</td></tr></table>	1	2	3	4	5	6	7	8	9	10	11	12	13	14	15	16	17	18	19	20	21
1	2	3	4	5	6	7																	
8	9	10	11	12	13	14																	
15	16	17	18	19	20	21																	
(3) 나는 현재 하고(맡고)있는 일을 즐겁게 하고 있다	p**4303	<table><tr><td>1</td><td>2</td><td>3</td><td>4</td><td>5</td><td>6</td><td>7</td></tr><tr><td>8</td><td>9</td><td>10</td><td>11</td><td>12</td><td>13</td><td>14</td></tr><tr><td>15</td><td>16</td><td>17</td><td>18</td><td>19</td><td>20</td><td>21</td></tr></table>	1	2	3	4	5	6	7	8	9	10	11	12	13	14	15	16	17	18	19	20	21
1	2	3	4	5	6	7																	
8	9	10	11	12	13	14																	
15	16	17	18	19	20	21																	
(4) 나는 현재 하고(맡고)있는 일을 보람을 느끼면서 하고 있다	p**4304	<table><tr><td>1</td><td>2</td><td>3</td><td>4</td><td>5</td><td>6</td><td>7</td></tr><tr><td>8</td><td>9</td><td>10</td><td>11</td><td>12</td><td>13</td><td>14</td></tr><tr><td>15</td><td>16</td><td>17</td><td>18</td><td>19</td><td>20</td><td>21</td></tr></table>	1	2	3	4	5	6	7	8	9	10	11	12	13	14	15	16	17	18	19	20	21
1	2	3	4	5	6	7																	
8	9	10	11	12	13	14																	
15	16	17	18	19	20	21																	
(5) 별다른 일이 없는 한 현재 하고 (맡고)있는 일을 계속하고 싶다	p**4305	<table><tr><td>1</td><td>2</td><td>3</td><td>4</td><td>5</td><td>6</td><td>7</td></tr><tr><td>8</td><td>9</td><td>10</td><td>11</td><td>12</td><td>13</td><td>14</td></tr><tr><td>15</td><td>16</td><td>17</td><td>18</td><td>19</td><td>20</td><td>21</td></tr></table>	1	2	3	4	5	6	7	8	9	10	11	12	13	14	15	16	17	18	19	20	21
1	2	3	4	5	6	7																	
8	9	10	11	12	13	14																	
15	16	17	18	19	20	21																	

나 15 ____님의 **주된 일**과 관련하여 아래의 항목들에 얼마나 만족하고 계십니까? (본인의 생각과 가장 가까운 곳에 표시(○)하여 주십시오. (8)과 (9)는 임금근로자만 응답하세요.)

직무만족		매우 만족	만족	보통	불만족	매우 불만족
임금·비임금 근로자 모두 응답하세요.	(1) 임금 또는 소득	1	2	3	4	5
	(2) 취업의 안정성	1	2	3	4	5
	(3) 하고있는 일의 내용	1	2	3	4	5
	(4) 근로환경	1	2	3	4	5
	(5) 근로시간	1	2	3	4	5
	(6) 개인의 발전가능성	1	2	3	4	5
	(7) 의사소통 및 인간관계	1	2	3	4	5
임금근로자만 응답하세요.	(8) 인사고과의 공정성	1	2	3	4	5
	(9) 복지후생	1	2	3	4	5

직무만족		변수명	조사차수																					
임금·비임금 근로자 모두 응답하세요.	(1) 임금 또는 소득	p**4311	<table><tr><td>1</td><td>2</td><td>3</td><td>4</td><td>5</td><td>6</td><td>7</td></tr><tr><td>8</td><td>9</td><td>10</td><td>11</td><td>12</td><td>13</td><td>14</td></tr><tr><td>15</td><td>16</td><td>17</td><td>18</td><td>19</td><td>20</td><td>21</td></tr></table>	1	2	3	4	5	6	7	8	9	10	11	12	13	14	15	16	17	18	19	20	21
	1	2	3	4	5	6	7																	
	8	9	10	11	12	13	14																	
	15	16	17	18	19	20	21																	
	(2) 취업의 안정성	p**4312	<table><tr><td>1</td><td>2</td><td>3</td><td>4</td><td>5</td><td>6</td><td>7</td></tr><tr><td>8</td><td>9</td><td>10</td><td>11</td><td>12</td><td>13</td><td>14</td></tr><tr><td>15</td><td>16</td><td>17</td><td>18</td><td>19</td><td>20</td><td>21</td></tr></table>	1	2	3	4	5	6	7	8	9	10	11	12	13	14	15	16	17	18	19	20	21
	1	2	3	4	5	6	7																	
	8	9	10	11	12	13	14																	
15	16	17	18	19	20	21																		
(3) 하고 있는 일의 내용	p**4313	<table><tr><td>1</td><td>2</td><td>3</td><td>4</td><td>5</td><td>6</td><td>7</td></tr><tr><td>8</td><td>9</td><td>10</td><td>11</td><td>12</td><td>13</td><td>14</td></tr><tr><td>15</td><td>16</td><td>17</td><td>18</td><td>19</td><td>20</td><td>21</td></tr></table>	1	2	3	4	5	6	7	8	9	10	11	12	13	14	15	16	17	18	19	20	21	
1	2	3	4	5	6	7																		
8	9	10	11	12	13	14																		
15	16	17	18	19	20	21																		
(4) 근로환경	p**4314	<table><tr><td>1</td><td>2</td><td>3</td><td>4</td><td>5</td><td>6</td><td>7</td></tr><tr><td>8</td><td>9</td><td>10</td><td>11</td><td>12</td><td>13</td><td>14</td></tr><tr><td>15</td><td>16</td><td>17</td><td>18</td><td>19</td><td>20</td><td>21</td></tr></table>	1	2	3	4	5	6	7	8	9	10	11	12	13	14	15	16	17	18	19	20	21	
1	2	3	4	5	6	7																		
8	9	10	11	12	13	14																		
15	16	17	18	19	20	21																		
(5) 근로시간	p**4315	<table><tr><td>1</td><td>2</td><td>3</td><td>4</td><td>5</td><td>6</td><td>7</td></tr><tr><td>8</td><td>9</td><td>10</td><td>11</td><td>12</td><td>13</td><td>14</td></tr><tr><td>15</td><td>16</td><td>17</td><td>18</td><td>19</td><td>20</td><td>21</td></tr></table>	1	2	3	4	5	6	7	8	9	10	11	12	13	14	15	16	17	18	19	20	21	
1	2	3	4	5	6	7																		
8	9	10	11	12	13	14																		
15	16	17	18	19	20	21																		
(6) 개인의 발전가능성	p**4316	<table><tr><td>1</td><td>2</td><td>3</td><td>4</td><td>5</td><td>6</td><td>7</td></tr><tr><td>8</td><td>9</td><td>10</td><td>11</td><td>12</td><td>13</td><td>14</td></tr><tr><td>15</td><td>16</td><td>17</td><td>18</td><td>19</td><td>20</td><td>21</td></tr></table>	1	2	3	4	5	6	7	8	9	10	11	12	13	14	15	16	17	18	19	20	21	
1	2	3	4	5	6	7																		
8	9	10	11	12	13	14																		
15	16	17	18	19	20	21																		
(7) 의사소통 및 인간관계	p**4317	<table><tr><td>1</td><td>2</td><td>3</td><td>4</td><td>5</td><td>6</td><td>7</td></tr><tr><td>8</td><td>9</td><td>10</td><td>11</td><td>12</td><td>13</td><td>14</td></tr><tr><td>15</td><td>16</td><td>17</td><td>18</td><td>19</td><td>20</td><td>21</td></tr></table>	1	2	3	4	5	6	7	8	9	10	11	12	13	14	15	16	17	18	19	20	21	
1	2	3	4	5	6	7																		
8	9	10	11	12	13	14																		
15	16	17	18	19	20	21																		
임금근로자만 응답하세요.	(8) 인사고과의 공정성	p**4318	<table><tr><td>1</td><td>2</td><td>3</td><td>4</td><td>5</td><td>6</td><td>7</td></tr><tr><td>8</td><td>9</td><td>10</td><td>11</td><td>12</td><td>13</td><td>14</td></tr><tr><td>15</td><td>16</td><td>17</td><td>18</td><td>19</td><td>20</td><td>21</td></tr></table>	1	2	3	4	5	6	7	8	9	10	11	12	13	14	15	16	17	18	19	20	21
	1	2	3	4	5	6	7																	
8	9	10	11	12	13	14																		
15	16	17	18	19	20	21																		
(9) 복지후생	p**4319	<table><tr><td>1</td><td>2</td><td>3</td><td>4</td><td>5</td><td>6</td><td>7</td></tr><tr><td>8</td><td>9</td><td>10</td><td>11</td><td>12</td><td>13</td><td>14</td></tr><tr><td>15</td><td>16</td><td>17</td><td>18</td><td>19</td><td>20</td><td>21</td></tr></table>	1	2	3	4	5	6	7	8	9	10	11	12	13	14	15	16	17	18	19	20	21	
1	2	3	4	5	6	7																		
8	9	10	11	12	13	14																		
15	16	17	18	19	20	21																		

☞ (5)는 1차년도는 비임금근로자만 해당

☞ (7)는 1차년도는 임금근로자만 해당

나15-1 그렇다면 _____님의 **주된 일자리**에 대해 전반적으로 얼마나 만족하고 계십니까?

p**4321

1	2	3	4	5	6	7	8	9	10	11	12	13	14	15	16	17	18	19	20
21																			

- (1) 매우 만족스럽다
- (2) 만족스럽다
- (3) 보통이다
- (4) 불만족스럽다
- (5) 매우 불만족스럽다

나15-2 그렇다면 _____님의 **주된 일**에 대해 전반적으로 얼마나 만족하고 계십니까?

p**4322

1	2	3	4	5	6	7	8	9	10	11	12	13	14	15	16	17	18	19	20
21																			

- (1) 매우 만족스럽다
- (2) 만족스럽다
- (3) 보통이다
- (4) 불만족스럽다
- (5) 매우 불만족스럽다

나 16 현재 주로 하는 일자리에서 하고 계시는 일이 본인의 교육수준이나 기술(기능)수준과 어느 정도 맞다고 생각하십니까?

현재하고 있는 일은		수준이 매우 낮다	수준이 낮은 편이다	수준이 맞는다	수준이 높은 편이다	수준이 매우 높다
나10-1	나의 교육수준과 비교하여	1	2	3	4	5
나21-2	나의 기술(기능)수준과 비교하여	1	2	3	4	5

현재하고 있는 일은		변수명	조사차수						
나10-1	나의 교육수준과 비교하여	p**4401	1	2	3	4	5	6	7
			8	9	10	11	12	13	14
			15	16	17	18	19	20	21
나21-2	나의 기술(기능)수준과 비교하여	p**4402	1	2	3	4	5	6	7
			8	9	10	11	12	13	14
			15	16	17	18	19	20	21

☞ 단, 2차년도 응답항목 : (1) 수준이 낮다 (2) 수준이 맞는다 (3) 수준이 높다

나 17 현재의 일자리에서 일하시면서 배운 지식이나 기능·기술은 비슷한 일을 하는 다른 직장에 들어갈 경우 얼마나 유용합니까?

p**4403

1	2	3	4	5	6	7	8	9	10	11	12	13	14	15	16	17	18	19	20
21																			

- (1) 현 직장에서의 거의 똑같이 유용하다
- (2) 부분적으로만 유용하다
- (3) 거의 쓸모가 없다
- (4) 특별한 기술이나 지식을 습득할 수 있는 일자리가 아니다

※ 다음은 귀하의 일자리에 대한 전망입니다.

전 1 지금으로부터 5년 후 우리사회에서 _____님과 같은 직업에 종사하는 사람이 늘어날 것으로 생각하십니까?

p**4404

1	2	3	4	5	6	7	8	9	10
11	12	13	14	15	16	17	18	19	20
21									

- (1) 늘어날 것이다
- (2) 변함없을 것이다 → 나 18.로 가십시오
- (3) 줄어든 것이다

전 1-1 지금보다 몇 % 정도 늘어날 것으로 생각하십니까?

p**4405

1	2	3	4	5	6	7	8	9	10
11	12	13	14	15	16	17	18	19	20
21									

- (1) 5% 미만
- (2) 5%~10% 미만
- (3) 10% 이상

→ 응답 후 나 18.로 가십시오

전 1-2 지금보다 몇 % 정도 줄어든 것으로 생각하십니까?

p**4406

1	2	3	4	5	6	7	8	9	10
11	12	13	14	15	16	17	18	19	20
21									

- (1) 5% 미만
- (2) 5%~10% 미만
- (3) 10% 이상

나 18 어떤 일자리 또는 직장이 '좋은 일자리(직장)'이라고 생각하십니까?

아래의 보기에서 가장 중요한 것 두 가지만 골라 순서대로 적어주십시오.

■ 1순위 _____ p**4411

1	2	3	4	5	6	7	8	9	10	11	12	13	14	15	16	17	18	19	20
21																			

■ 2순위 _____ p**4412

1	2	3	4	5	6	7	8	9	10	11	12	13	14	15	16	17	18	19	20
21																			

- (1) 안정적인 일자리
- (2) 사회적으로 인정받는 일자리

- (3) 장래의 발전 가능성이 높은 일자리
- (4) 자신의 적성, 취향에 맞는 일자리
- (5) 임금 또는 수입이 많은 일자리
- (6) 자율성이 보장되는 일자리

나 19 최소 얼마 이상의 임금 또는 수입이 되면 좋은 일자리라고 생각하십니까?
(월평균 또는 연평균(연봉) 중에 응답하기 편하신 것을 하나 응답해 주십시오.)

p4413**

1	2	3	4	5	6	7	8	9	10	11	12	13	14	15	16	17	18	19	20
21																			

 구분(월/년)

p4414**

1	2	3	4	5	6	7	8	9	10	11	12	13	14	15	16	17	18	19	20
21																			

 액수

- (1) 월평균 _____만원 이상
- (2) 연평균(연봉) _____만원 이상

☞ 6차~8차년도에는 **나 18**에서 '5) 임금 또는 수입이 많은 일자리'에 응답한 경우만 질문함.

환 1 다음은 _____님께서 하시는 주된 일자리에서 하는 일의 작업환경과 관련된 질문입니다.

환 1-1 현재 하는 일이 자주 무거운 짐(30kg 정도 혹은 그 이상)을 들거나 옮기는 작업을 요구한다.

p4461**

1	2	3	4	5	6	7	8	9	10
11	12	13	14	15	16	17	18	19	20
21									

- (1) 예
- (2) 아니오.

환 1-2 현재 하는 일이 먼지, 매연, 공해를 내는 환경에 노출되어 있다.

p4462**

1	2	3	4	5	6	7	8	9	10
11	12	13	14	15	16	17	18	19	20
21									

- (1) 예
- (2) 아니오.

환 1-3 현재 하는 일이 심한 소음, 진동, 혹은 고공에서 일하는 환경에 노출되어 있다.

p4463**

1	2	3	4	5	6	7	8	9	10
11	12	13	14	15	16	17	18	19	20
21									

- (1) 예
- (2) 아니오.

환 1-4 현재 하는 일이 인체에 유해한 화학약품이나 폭발물을 취급하는 환경에 노출되어 있다.

p**4464

1	2	3	4	5	6	7	8	9	10
11	12	13	14	15	16	17	18	19	20
21									

- (1) 예
- (2) 아니오.

환 1-5 현재 하는 일이 극도의 추위나 더위 혹은 땀을 흘리는 일을 요구한다.

p**4465

1	2	3	4	5	6	7	8	9	10
11	12	13	14	15	16	17	18	19	20
21									

- (1) 예
- (2) 아니오.

취업자의 구직활동에 관한 문항입니다.

☞ 현 직장 취업경로 및 구직활동 관련 문항

구 1 현재의 일거리나 직장을 구하기까지 구직상의 어려움이 있었다면 무엇이었습니까? (가장 중요한 것 하나만 표시(○) 하십시오)

p**2951

1	2	3	4	5	6	7	8	9	10
11	12	13	14	15	16	17	18	19	20
21									

- (1) 일자리가 없거나 부족해서
- (2) 취업정보가 부족하거나 잘 몰라서
- (3) 학력, 기능, 자격이 맞지 않아서
- (4) 수입이나 보수가 적어서
- (5) 근무환경이나 근무시간 등이 맞지 않아서
- (6) 나이가 많아서
- (7) 여성이기 때문에
- (8) 기타()
- (9) 어려움이 없었음

구 2 현재의 일거리(직장)에 어떻게 취업하게 되었습니까?

p**2952

1	2	3	4	5	6	7	8	9	10
11	12	13	14	15	16	17	18	19	20
21									

- (1) 내가 좋아서 선택했다
- (2) 별다른 대안이 없어서 그냥 다니게 되었다
- (3) 다른 일거리나 직장을 구할 때까지 임시로 다니고 있다

구 2-1 현재의 일거리나 직장을 선택하게 된 주된 이유는 무엇입니까?
(가장 중요한 것 하나만 표시(○) 하십시오)

p**2953

1	2	3	4	5	6	7	8	9	10
11	12	13	14	15	16	17	18	19	20
21									

- (1) 임금 또는 수입이 많아서
- (2) 회사 또는 일의 성장가능성이 높아서
- (3) 자신의 발전가능성이 높아서
- (4) 일의 성격이나 내용이 마음에 들어서
- (5) 직장(일)이 안정적이어서
- (6) 직장(일)의 사회적 지명도가 높아서
- (7) 기타 ()

구 3 _____님께서는 현재 하시는 일(직장)을 계속할 생각입니까?

p**2901

1	2	3	4	5	6	7	8	9	10
11	12	13	14	15	16	17	18	19	20
21									

- (1) 계속 그대로 일하기 원함
- (2) 현재의 일자리에서 더 많이 일하기 원함
- (3) 일을 완전히 그만두고 싶음
- (4) 현재의 일(직장)에 추가하여 다른 일(직장)을 가지고 싶음
- (5) 다른 일(직장)로 바꾸고 싶음

다 1.로 가시오.

구 3-1 _____님은 현재 새로운 일자리(직장)을 구하고 있습니까?

p**2902

1	2	3	4	5	6	7	8	9	10
11	12	13	14	15	16	17	18	19	20
21									

- (1) 구하고 있다. → **구 4**로 가십시오.
- (2) 구하고 있지 않다.

구 3-2 다른 일자리로 취업하기 원하면서 구직활동을 하지 않는 이유는 무엇입니까?

p**2903

1	2	3	4	5	6	7	8	9	10
11	12	13	14	15	16	17	18	19	20
21									

- (1) 일자리(직장)가 없을 것이라고 여겨져
- (2) 일자리(직장)를 찾을 수 없어 포기함
- (3) 기능, 학력, 능력이 부족하여
- (4) 여성, 고령자, 장애인 등에 대한 차별 때문에
- (5) 구직 결과를 기다림
- (6) 어린아이를 돌보기 때문에
- (7) 가사일 때문에
- (8) 건강상 이유로
- (9) 기타 ()

→ **구 4**로 가십시오.

구 4 새로운 일(직장)을 어떻게 알아보고 계십니까? 일한 경험이 없는 분도 응답하여 주십시오(해당하는 곳에 모두 표시(○)하여 주십시오).

p**2921

p**2928

1	2	3	4	5	6	7	8	9	10
11	12	13	14	15	16	17	18	19	20
21									

- (1) 학교, 학원, 스승의 추천이나 소개
- (2) 친구, 친지의 소개
- (3) 공공직업안내소를 통해서
- (4) 사설직업안내소를 통해서

- (5) 신문, TV, 벽보 등의 구인광고
- (6) 일하고 싶은 곳을 직접 찾아다니면서
- (7) 가족을 통하여
- (8) 인터넷, 천리안 등 전산망을 통하여
- (9) 취업하고 싶은 일자리(직장)에 근로하고 있는 사람을 통해
- (10) 전 일자리(직장)에서 업무상 알게 된 사람을 통해
- (11) 기타 ()

☞ 1차년도는 **구 3-1**에서 “(1) 구하고 있다”고 응답한 경우만 응답함.

☞ 2차년도와 3차년도는 **p**2921** ~ **p**2923**만 있음.

☞ 4차년도의 경우에는 순위대로 3개까지 조사함.

구 4-1 실제로 구직활동을 한 기간은 언제입니까?

(이전 직장이 있었던 경우는 이전 직장을 마치고 실제로 구직활동을 한 기간을 응답하여 주십시오).

■ _____년 _____월부터 _____년 _____월까지 _____주 동안

	년	월부터	년	월까지	주 동안																													
변수명	p**2841	p**2842	p**2844	p**2845	p**2846																													
해당차수		<table border="1"> <tr><td>1</td><td>2</td><td>3</td><td>4</td><td>5</td><td>6</td><td>7</td><td>8</td><td>9</td><td>10</td></tr> <tr><td>11</td><td>12</td><td>13</td><td>14</td><td>15</td><td>16</td><td>17</td><td>18</td><td>19</td><td>20</td></tr> <tr><td>21</td><td></td><td></td><td></td><td></td><td></td><td></td><td></td><td></td><td></td></tr> </table>	1	2	3	4	5	6	7	8	9	10	11	12	13	14	15	16	17	18	19	20	21											
1	2	3	4	5	6	7	8	9	10																									
11	12	13	14	15	16	17	18	19	20																									
21																																		

구 4-2 지금까지 새로운 일자리(직장)를 얼마 동안이나 알아보고 있습니까?

☞ 1차년도는 **구 3-1**에서 “(1) 구하고 있다”고 응답한 경우만 응답함.

■ _____년 _____개월 _____주

p2940**

1	2	3	4	5	6	7	8	9	10
11	12	13	14	15	16	17	18	19	20
21									

 (년)

p2941**

1	2	3	4	5	6	7	8	9	10
11	12	13	14	15	16	17	18	19	20
21									

 (개월)

p2942**

1	2	3	4	5	6	7	8	9	10
11	12	13	14	15	16	17	18	19	20
21									

 (주)

구 4-3 _____님께서 일자리를 찾고 있는 주된 이유는 무엇입니까?

p2854**

1	2	3	4	5	6	7	8	9	10
11	12	13	14	15	16	17	18	19	20
21									

(자녀의 학비 또는 용돈을 벌려고 할 경우는 ‘(1) 생활비를 벌려고’에 해당됩니다)

- (1) 생활비를 벌려고
- (2) 배우자 또는 다른 가족이 실직하여
- (3) 본인의 학비 또는 용돈을 벌려고

- (4) 자신의 발전을 위해
- (5) 지식이나 기술의 활용을 위해
- (6) 여가 시간을 활용하기 위해
- (7) 기타 _____

구 5 _____님께서 현재 직장에 대한 사항 중 가장 불만족스러운 사항은 무엇입니까?
 까? 해당하는 것 중 우선 순위대로 두 개를 골라 순서대로 기입해 주십시오.

p**2904

1	2	3	4	5	6	7	8	9	10
11	12	13	14	15	16	17	18	19	20
21									

(취업) 1순위 _____

p**2905

1	2	3	4	5	6	7	8	9	10
11	12	13	14	15	16	17	18	19	20
21									

(취업) 2순위 _____

1순위 : _____ 2순위 : _____

- (1) 현재 받는/벌어들이는 임금/소득이 적어서
- (2) 고용이 불안정하기 때문에
- (3) 하는 일의 기술, 기능이 적성에 맞지 않아서
- (4) 근로환경이나 근무시간이 안 맞아서
- (5) 여성/장애인이라는 이유로 차별을 받고 있어서
- (6) 나이가 많아 일하기가 힘들어서
- (7) 나 자신에 대한 발전가능성이 없어서
- (8) 동료 및 직장상사와의 인간관계 때문에
- (9) 출퇴근 거리가 너무 멀어서
- (10) 기타 (_____)

구 6 _____님께서 일하고 싶으신 곳은 어디입니까?

p**2890

1	2	3	4	5	6	7	8	9	10
11	12	13	14	15	16	17	18	19	20
21									

업종: 2000코드(한국표준산업분류8차)

■ 희망하는 일자리의 사업내용(업종) _____

구 7 희망하는 일자리(직장)에서 하고 싶으신 일은 구체적으로 무엇입니까?

p**2912

1	2	3	4	5	6	7	8	9	10
11	12	13	14	15	16	17	18	19	20
21									

직종: 2000코드(한국표준직업분류5차)

■ 희망하는 일의 종류 _____

구 8 _____님께서 지금 하시는 일과 같은 업종에서 일하기를 원하십니까?

p**2906

1	2	3	4	5	6	7	8	9	10
11	12	13	14	15	16	17	18	19	20
21									

(취업)

(1) 예

(2) 아니오

구 9 _____님께서 지금 하시는 일과 같은 종류의 일(직종)을 원하십니까?

p**2907

1	2	3	4	5	6	7	8	9	10
11	12	13	14	15	16	17	18	19	20
21									

(취업)

(1) 예

(2) 아니오

구 10 희망하는 일자리(직장)의 고용형태는 무엇입니까?

p**2908

1	2	3	4	5	6	7	8	9	10
11	12	13	14	15	16	17	18	19	20
21									

〈용어풀이〉

- 비정규직 근로자 : 단기간 계약직, 임시직, 일용직 근로자 등 일시적으로 취업한 근로자
- 무급가족종사자 : 일정한 보수 없이 자기 가족의 일원이 경영하는 사업체나 농장을 돕는 사람으로 1주일에 18시간 이상 일하는 사람

☐ 임금근로자

☐ 비임금근로자

(1) 정규직

(3) 고용주나 자영업자

(2) 비정규직

(4) 무급가족종사자

→ **구 11** 로 가시오.

☞ 3차년도의 경우 (1) 임금근로자, (2) 고용주/자영업자

구 10-1 희망하는 근무시간 형태는 다음 중 어떤 것입니까?

p**2909

1	2	3	4	5	6	7	8	9	10
11	12	13	14	15	16	17	18	19	20
21									

〈용어풀이〉

- 시간제 근무 : 파트타임, 아르바이트 등과 같이 일을 시작할 때 몇 시간이나 일(근무)할 것인지 미리 정한 경우. 수시로 시간날 때마다 일하는 경우도 포함됨.
- 전일제 근무 : 몇 시간이나 일할 것인지 정하지 않고 하루 종일 근무하는 일반적인 경우

(1) 전일제 근무 → **구 11** 로 가시오.

(2) 시간제 근무

구 10-1-1 시간제 근무를 희망하는 주된 이유는 무엇입니까?

p2910**

1	2	3	4	5	6	7	8	9	10
11	12	13	14	15	16	17	18	19	20
21									

- (1) 아이를 돌보려고
- (2) 가사일 때문에
- (3) 학업을 위하여
- (4) 전일제 직장을 구할 수 없을 것 같아서
- (5) 다른 일(직장)을 같이 하려고
- (6) 건강 등 개인사정으로
- (7) 기타 ()

구 11 그렇다면, 희망하는 일자리(직장)에서의 수입은 적어도 얼마나 되어야 합니까?

p2870**

1	2	3	4	5	6	7	8	9	10
11	12	13	14	15	16	17	18	19	20
21									

■ 월평균 _____ 만원

구 12 다음은 사업을 시작하거나 일자리(직장)를 찾는데 자주 겪는 어려움들입니다. 이에 얼마나 동의하십니까? (본인의 생각과 가장 가까운 곳에 표시(○) 하여 주십시오)

1	2	3	4	5	6	7	8	9	10
11	12	13	14	15	16	17	18	19	20
21									

- ☞ 1차년도는 **구 3-1** 에서 “(1) 구하고 있다”고 응답한 경우만 응답함.
- ☞ 2차년도는 4점 척도로 조사되어 ③이 없음
- ☞ (10)장애인이기 때문에 어렵다는 5차년도 조사함.

	매우 그렇다	대체로 그런 편이다	그저 그렇다	그렇지 않은 편이다	전혀 그렇지 않다
(1) 일자리가 없거나 부족하다	① -----	② -----	③ -----	④ -----	⑤ -----
(2) 취업 또는 창업정보가 부족하거나 잘 모른다	① -----	② -----	③ -----	④ -----	⑤ -----
(3) 학력, 기능, 자격이 맞지 않는다	① -----	② -----	③ -----	④ -----	⑤ -----
(4) 경험이 부족하다	① -----	② -----	③ -----	④ -----	⑤ -----
(5) 제시된 사업 또는 일자리의 수입이 적다	① -----	② -----	③ -----	④ -----	⑤ -----
(6) 근무환경이나 근무시간이 맞지 않다	① -----	② -----	③ -----	④ -----	⑤ -----
(7) 나이가 너무 많다	① -----	② -----	③ -----	④ -----	⑤ -----
(8) 사업 자금이 부족하다	① -----	② -----	③ -----	④ -----	⑤ -----
(9) 여성이기 때문에 취업이 어렵다	① -----	② -----	③ -----	④ -----	⑤ -----
(10) 장애인이기 때문에 취업이 어렵다	① -----	② -----	③ -----	④ -----	⑤ -----

일자리가 없거나 부족하다	p**2931
취업 또는 창업정보가 부족하거나 잘 모른다	p**2932
학력, 기능, 자격이 맞지 않는다	p**2933
경험이 부족하다	p**2934
제시된 사업 또는 일자리의 수입이 적다	p**2935
근무환경이나 근무시간이 맞지 않다	p**2936
나이가 너무 많다	p**2937
사업 자금이 부족하다	p**2938
여성이기 때문에 취업이 어렵다	p**2939
장애인이기 때문에 취업이 어렵다	p**2949

다음은 직업교육 및 직업훈련에 대해서 질문 드리겠습니다

※ 지금부터는 지난 조사 이후 취업, 창업 또는 업무능력향상을 목적으로 받으신 교육 및 훈련에 대한 질문입니다.

취업, 창업 또는 업무능력 향상을 위한 교육 및 훈련은 다1.~다11.까지에 응답해 주시고, 그 외에 자신의 교양이나 평생학습차원에서 받은 직장 연수나 학원수강, 교양강좌 및 TV, 라디오 청취, 인터넷 통신강좌 등의 교육은 다14.에 응답해주시요.

다 1 _____님께서는 지난 조사 이후 취업, 창업 또는 업무능력향상을 목적으로 하는 교육이나 직업 훈련을 받은 경험이 있거나 현재 받고 계십니까?

p**4501

1	2	3	4	5	6	7	8	9	10	11	12	13	14	15	16	17	18	19	20
21																			

- (1) 받아본 경험이 있다
 (2) 현재 받고 있다
 (3) 받아본 적이 없다 → 다 12.로 가십시오.

다 2 지난 조사 이후 현재 받고 있는 교육·훈련까지 포함하여 몇 개의 교육·훈련을 받았거나 받고 계십니까?

p**4502

1	2	3	4	5	6	7	8	9	10	11	12	13	14	15	16	17	18	19	20
21																			

■ _____개

※ 다음에 답하실 교육·훈련에 대해서 한 가지씩 다음의 응답 표에 기입하여 주십시오.

다 3 구체적으로 어떤 교육·훈련입니까? 받은 교육·훈련이 2개 이상일 경우 가장 중요한 것 한 가지만 기입해 주십시오.

☞ 1~16차년도까지의 설문: 구체적으로 어떤 교육·훈련입니까? 받은 교육·훈련이 2개 이상일 경우 가장 최근의 것부터 3개까지만 나열하여 주십시오.

☞ 1차년도의 경우에는 가장 최근 받은 직업훈련(교육)을 기준으로 응답함

- (1) _____
 (2) _____
 (3) _____

p**4504

1	2	3	4	5	6	7	8	9	10	11	12	13	14	15	16	17	18	19	20
21																			

직업교육 · 훈련 받은 개수

- (1) p**4511

1	2	3	4	5	6	7	8	9	10	11	12	13	14	15	16	17	18	19	20
21																			

 직업훈련
이름-1
- (2) p**4551

1	2	3	4	5	6	7	8	9	10	11	12	13	14	15	16	17	18	19	20
21																			

 직업훈련
이름-2
- (3) p**4591

1	2	3	4	5	6	7	8	9	10	11	12	13	14	15	16	17	18	19	20
21																			

 직업훈련
이름-3

다 4 이 교육 · 훈련을 받은 시기는 언제부터 언제까지입니까?

_____년 _____월 _____일부터

(1) _____년 _____월 _____일까지

(2) 현재 진행중

	년	월	일부터	진행여부	년	월	일까지
훈련 1	p**4512	p**4513	p**4514	p**4515	p**4516	p**4517	p**4518
	1 2 3 4 5 6 7 8 9 10 11 12 13 14 15 16 17 18 19 20 21	1 2 3 4 5 6 7 8 9 10 11 12 13 14 15 16 17 18 19 20 21	1 2 3 4 5 6 7 8 9 10 11 12 13 14 15 16 17 18 19 20 21	1 2 3 4 5 6 7 8 9 10 11 12 13 14 15 16 17 18 19 20 21	1 2 3 4 5 6 7 8 9 10 11 12 13 14 15 16 17 18 19 20 21	1 2 3 4 5 6 7 8 9 10 11 12 13 14 15 16 17 18 19 20 21	1 2 3 4 5 6 7 8 9 10 11 12 13 14 15 16 17 18 19 20 21
	p**4552	p**4553	p**4554	p**4555	p**4556	p**4557	p**4558
	1 2 3 4 5 6 7 8 9 10 11 12 13 14 15 16 17 18 19 20 21	1 2 3 4 5 6 7 8 9 10 11 12 13 14 15 16 17 18 19 20 21	1 2 3 4 5 6 7 8 9 10 11 12 13 14 15 16 17 18 19 20 21	1 2 3 4 5 6 7 8 9 10 11 12 13 14 15 16 17 18 19 20 21	1 2 3 4 5 6 7 8 9 10 11 12 13 14 15 16 17 18 19 20 21	1 2 3 4 5 6 7 8 9 10 11 12 13 14 15 16 17 18 19 20 21	1 2 3 4 5 6 7 8 9 10 11 12 13 14 15 16 17 18 19 20 21
훈련 2	p**4592	p**4593	p**4594	p**4595	p**4596	p**4597	p**4598
	1 2 3 4 5 6 7 8 9 10 11 12 13 14 15 16 17 18 19 20 21	1 2 3 4 5 6 7 8 9 10 11 12 13 14 15 16 17 18 19 20 21	1 2 3 4 5 6 7 8 9 10 11 12 13 14 15 16 17 18 19 20 21	1 2 3 4 5 6 7 8 9 10 11 12 13 14 15 16 17 18 19 20 21	1 2 3 4 5 6 7 8 9 10 11 12 13 14 15 16 17 18 19 20 21	1 2 3 4 5 6 7 8 9 10 11 12 13 14 15 16 17 18 19 20 21	1 2 3 4 5 6 7 8 9 10 11 12 13 14 15 16 17 18 19 20 21
	p**4552	p**4553	p**4554	p**4555	p**4556	p**4557	p**4558
	1 2 3 4 5 6 7 8 9 10 11 12 13 14 15 16 17 18 19 20 21	1 2 3 4 5 6 7 8 9 10 11 12 13 14 15 16 17 18 19 20 21	1 2 3 4 5 6 7 8 9 10 11 12 13 14 15 16 17 18 19 20 21	1 2 3 4 5 6 7 8 9 10 11 12 13 14 15 16 17 18 19 20 21	1 2 3 4 5 6 7 8 9 10 11 12 13 14 15 16 17 18 19 20 21	1 2 3 4 5 6 7 8 9 10 11 12 13 14 15 16 17 18 19 20 21	1 2 3 4 5 6 7 8 9 10 11 12 13 14 15 16 17 18 19 20 21
훈련 3	p**4592	p**4593	p**4594	p**4595	p**4596	p**4597	p**4598
	1 2 3 4 5 6 7 8 9 10 11 12 13 14 15 16 17 18 19 20 21	1 2 3 4 5 6 7 8 9 10 11 12 13 14 15 16 17 18 19 20 21	1 2 3 4 5 6 7 8 9 10 11 12 13 14 15 16 17 18 19 20 21	1 2 3 4 5 6 7 8 9 10 11 12 13 14 15 16 17 18 19 20 21	1 2 3 4 5 6 7 8 9 10 11 12 13 14 15 16 17 18 19 20 21	1 2 3 4 5 6 7 8 9 10 11 12 13 14 15 16 17 18 19 20 21	1 2 3 4 5 6 7 8 9 10 11 12 13 14 15 16 17 18 19 20 21
	p**4552	p**4553	p**4554	p**4555	p**4556	p**4557	p**4558
	1 2 3 4 5 6 7 8 9 10 11 12 13 14 15 16 17 18 19 20 21	1 2 3 4 5 6 7 8 9 10 11 12 13 14 15 16 17 18 19 20 21	1 2 3 4 5 6 7 8 9 10 11 12 13 14 15 16 17 18 19 20 21	1 2 3 4 5 6 7 8 9 10 11 12 13 14 15 16 17 18 19 20 21	1 2 3 4 5 6 7 8 9 10 11 12 13 14 15 16 17 18 19 20 21	1 2 3 4 5 6 7 8 9 10 11 12 13 14 15 16 17 18 19 20 21	1 2 3 4 5 6 7 8 9 10 11 12 13 14 15 16 17 18 19 20 21
훈련 4	p**4592	p**4593	p**4594	p**4595	p**4596	p**4597	p**4598
	1 2 3 4 5 6 7 8 9 10 11 12 13 14 15 16 17 18 19 20 21	1 2 3 4 5 6 7 8 9 10 11 12 13 14 15 16 17 18 19 20 21	1 2 3 4 5 6 7 8 9 10 11 12 13 14 15 16 17 18 19 20 21	1 2 3 4 5 6 7 8 9 10 11 12 13 14 15 16 17 18 19 20 21	1 2 3 4 5 6 7 8 9 10 11 12 13 14 15 16 17 18 19 20 21	1 2 3 4 5 6 7 8 9 10 11 12 13 14 15 16 17 18 19 20 21	1 2 3 4 5 6 7 8 9 10 11 12 13 14 15 16 17 18 19 20 21
	p**4552	p**4553	p**4554	p**4555	p**4556	p**4557	p**4558
	1 2 3 4 5 6 7 8 9 10 11 12 13 14 15 16 17 18 19 20 21	1 2 3 4 5 6 7 8 9 10 11 12 13 14 15 16 17 18 19 20 21	1 2 3 4 5 6 7 8 9 10 11 12 13 14 15 16 17 18 19 20 21	1 2 3 4 5 6 7 8 9 10 11 12 13 14 15 16 17 18 19 20 21	1 2 3 4 5 6 7 8 9 10 11 12 13 14 15 16 17 18 19 20 21	1 2 3 4 5 6 7 8 9 10 11 12 13 14 15 16 17 18 19 20 21	1 2 3 4 5 6 7 8 9 10 11 12 13 14 15 16 17 18 19 20 21
훈련 5	p**4592	p**4593	p**4594	p**4595	p**4596	p**4597	p**4598
	1 2 3 4 5 6 7 8 9 10 11 12 13 14 15 16 17 18 19 20 21	1 2 3 4 5 6 7 8 9 10 11 12 13 14 15 16 17 18 19 20 21	1 2 3 4 5 6 7 8 9 10 11 12 13 14 15 16 17 18 19 20 21	1 2 3 4 5 6 7 8 9 10 11 12 13 14 15 16 17 18 19 20 21	1 2 3 4 5 6 7 8 9 10 11 12 13 14 15 16 17 18 19 20 21	1 2 3 4 5 6 7 8 9 10 11 12 13 14 15 16 17 18 19 20 21	1 2 3 4 5 6 7 8 9 10 11 12 13 14 15 16 17 18 19 20 21
	p**4552	p**4553	p**4554	p**4555	p**4556	p**4557	p**4558
	1 2 3 4 5 6 7 8 9 10 11 12 13 14 15 16 17 18 19 20 21	1 2 3 4 5 6 7 8 9 10 11 12 13 14 15 16 17 18 19 20 21	1 2 3 4 5 6 7 8 9 10 11 12 13 14 15 16 17 18 19 20 21	1 2 3 4 5 6 7 8 9 10 11 12 13 14 15 16 17 18 19 20 21	1 2 3 4 5 6 7 8 9 10 11 12 13 14 15 16 17 18 19 20 21	1 2 3 4 5 6 7 8 9 10 11 12 13 14 15 16 17 18 19 20 21	1 2 3 4 5 6 7 8 9 10 11 12 13 14 15 16 17 18 19 20 21
훈련 6	p**4592	p**4593	p**4594	p**4595	p**4596	p**4597	p**4598
	1 2 3 4 5 6 7 8 9 10 11 12 13 14 15 16 17 18 19 20 21	1 2 3 4 5 6 7 8 9 10 11 12 13 14 15 16 17 18 19 20 21	1 2 3 4 5 6 7 8 9 10 11 12 13 14 15 16 17 18 19 20 21	1 2 3 4 5 6 7 8 9 10 11 12 13 14 15 16 17 18 19 20 21	1 2 3 4 5 6 7 8 9 10 11 12 13 14 15 16 17 18 19 20 21	1 2 3 4 5 6 7 8 9 10 11 12 13 14 15 16 17 18 19 20 21	1 2 3 4 5 6 7 8 9 10 11 12 13 14 15 16 17 18 19 20 21
	p**4552	p**4553	p**4554	p**4555	p**4556	p**4557	p**4558
	1 2 3 4 5 6 7 8 9 10 11 12 13 14 15 16 17 18 19 20 21	1 2 3 4 5 6 7 8 9 10 11 12 13 14 15 16 17 18 19 20 21	1 2 3 4 5 6 7 8 9 10 11 12 13 14 15 16 17 18 19 20 21	1 2 3 4 5 6 7 8 9 10 11 12 13 14 15 16 17 18 19 20 21	1 2 3 4 5 6 7 8 9 10 11 12 13 14 15 16 17 18 19 20 21	1 2 3 4 5 6 7 8 9 10 11 12 13 14 15 16 17 18 19 20 21	1 2 3 4 5 6 7 8 9 10 11 12 13 14 15 16 17 18 19 20 21
훈련 7	p**4592	p**4593	p**4594	p**4595	p**4596	p**4597	p**4598
	1 2 3 4 5 6 7 8 9 10 11 12 13 14 15 16 17 18 19 20 21	1 2 3 4 5 6 7 8 9 10 11 12 13 14 15 16 17 18 19 20 21	1 2 3 4 5 6 7 8 9 10 11 12 13 14 15 16 17 18 19 20 21	1 2 3 4 5 6 7 8 9 10 11 12 13 14 15 16 17 18 19 20 21	1 2 3 4 5 6 7 8 9 10 11 12 13 14 15 16 17 18 19 20 21	1 2 3 4 5 6 7 8 9 10 11 12 13 14 15 16 17 18 19 20 21	1 2 3 4 5 6 7 8 9 10 11 12 13 14 15 16 17 18 19 20 21
	p**4552	p**4553	p**4554	p**4555	p**4556	p**4557	p**4558
	1 2 3 4 5 6 7 8 9 10 11 12 13 14 15 16 17 18 19 20 21	1 2 3 4 5 6 7 8 9 10 11 12 13 14 15 16 17 18 19 20 21	1 2 3 4 5 6 7 8 9 10 11 12 13 14 15 16 17 18 19 20 21	1 2 3 4 5 6 7 8 9 10 11 12 13 14 15 16 17 18 19 20 21	1 2 3 4 5 6 7 8 9 10 11 12 13 14 15 16 17 18 19 20 21	1 2 3 4 5 6 7 8 9 10 11 12 13 14 15 16 17 18 19 20 21	1 2 3 4 5 6 7 8 9 10 11 12 13 14 15 16 17 18 19 20 21
훈련 8	p**4592	p**4593	p**4594	p**4595	p**4596	p**4597	p**4598
	1 2 3 4 5 6 7 8 9 10 11 12 13 14 15 16 17 18 19 20 21	1 2 3 4 5 6 7 8 9 10 11 12 13 14 15 16 17 18 19 20 21	1 2 3 4 5 6 7 8 9 10 11 12 13 14 15 16 17 18 19 20 21	1 2 3 4 5 6 7 8 9 10 11 12 13 14 15 16 17 18 19 20 21	1 2 3 4 5 6 7 8 9 10 11 12 13 14 15 16 17 18 19 20 21	1 2 3 4 5 6 7 8 9 10 11 12 13 14 15 16 17 18 19 20 21	1 2 3 4 5 6 7 8 9 10 11 12 13 14 15 16 17 18 19 20 21
	p**4552	p**4553	p**4554	p**4555	p**4556	p**4557	p**4558
	1 2 3 4 5 6 7 8 9 10 11 12 13 14 15 16 17 18 19 20 21	1 2 3 4 5 6 7 8 9 10 11 12 13 14 15 16 17 18 19 20 21	1 2 3 4 5 6 7 8 9 10 11 12 13 14 15 16 17 18 19 20 21	1 2 3 4 5 6 7 8 9 10 11 12 13 14 15 16 17 18 19 20 21	1 2 3 4 5 6 7 8 9 10 11 12 13 14 15 16 17 18 19 20 21	1 2 3 4 5 6 7 8 9 10 11 12 13 14 15 16 17 18 19 20 21	1 2 3 4 5 6 7 8 9 10 11 12 13 14 15 16 17 18 19 20 21
훈련 9	p**4592	p**4593	p**4594	p**4595	p**4596	p**4597	p**4598
	1 2 3 4 5 6 7 8 9 10 11 12 13 14 15 16 17 18 19 20 21	1 2 3 4 5 6 7 8 9 10 11 12 13 14 15 16 17 18 19 20 21	1 2 3 4 5 6 7 8 9 10 11 12 13 14 15 16 17 18 19 20 21	1 2 3 4 5 6 7 8 9 10 11 12 13 14 15 16 17 18 19 20 21	1 2 3 4 5 6 7 8 9 10 11 12 13 14 15 16 17 18 19 20 21	1 2 3 4 5 6 7 8 9 10 11 12 13 14 15 16 17 18 19 20 21	1 2 3 4 5 6 7 8 9 10 11 12 13 14 15 16 17 18 19 20 21
	p**4552	p**4553	p**4554	p**4555	p**4556	p**4557	p**4558
	1 2 3 4 5 6 7 8 9 10 11 12 13 14 15 16 17 18 19 20 21	1 2 3 4 5 6 7 8 9 10 11 12 13 14 15 16 17 18 19 20 21	1 2 3 4 5 6 7 8 9 10 11 12 13 14 15 16 17 18 19 20 21	1 2 3 4 5 6 7 8 9 10 11 12 13 14 15 16 17 18 19 20 21	1 2 3 4 5 6 7 8 9 10 11 12 13 14 15 16 17 18 19 20 21	1 2 3 4 5 6 7 8 9 10 11 12 13 14 15 16 17 18 19 20 21	1 2 3 4 5 6 7 8 9 10 11 12 13 14 15 16 17 18 19 20 21
훈련 10	p**4592	p**4593	p**4594	p**4595	p**4596	p**4597	p**4598
	1 2 3 4 5 6 7 8 9 10 11 12 13 14 15 16 17 18 19 20 21	1 2 3 4 5 6 7 8 9 10 11 12 13 14 15 16 17 18 19 20 21	1 2 3 4 5 6 7 8 9 10 11 12 13 14 15 16 17 18 19 20 21	1 2 3 4 5 6 7 8 9 10 11 12 13 14 15 16 17 18 19 20 21	1 2 3 4 5 6 7 8 9 10 11 12 13 14 15 16 17 18 19 20 21	1 2 3 4 5 6 7 8 9 10 11 12 13 14 15 16 17 18 19 20 21	1 2 3 4 5 6 7 8 9 10 11 12 13 14 15 16 17 18 19 20 21
	p**4552	p**4553	p**4554	p**4555	p**4556	p**4557	p**4558
	1 2 3 4 5 6 7 8 9 10 11 12 13 14 15 16 17 18 19 20 21	1 2 3 4 5 6 7 8 9 10 11 12 13 14 15 16 17 18 19 20 21	1 2 3 4 5 6 7 8 9 10 11 12 13 14 15 16 17 18 19 20 21	1 2 3 4 5 6 7 8 9 10 11 12 13 14 15 16 17 18 19 20 21	1 2 3 4 5 6 7 8 9 10 11 12 13 14 15 16 17 18 19 20 21	1 2 3 4 5 6 7 8 9 10 11 12 13 14 15 16 17 18 19 20 21	1 2 3 4 5 6 7 8 9 10 11 12 13 14 15 16 17 18 19 20 21
훈련 11	p**4592	p**4593	p**4594	p**4595	p**4596	p**4597	p**4598
	1 2 3 4 5 6 7 8 9 10 11 12 13 14 15 16 17 18 19 20 21	1 2 3 4 5 6 7 8 9 10 11 12 13 14 15 16 17 18 19 20 21	1 2 3 4 5 6 7 8 9 10 11 12 13 14 15 16 17 18 19 20 21	1 2 3 4 5 6 7 8 9 10 11 12 13 14 15 16 17 18 19 20 21	1 2 3 4 5 6 7 8 9 10 11 12 13 14 15 16 17 18 19 20 21	1 2 3 4 5 6 7 8 9 10 11 12 13 14 15 16 17 18 19 20 21	1 2 3 4 5 6 7 8 9 10 11 12 13 14 15 16 17 18 19 20 21
	p**4552	p**4553	p**4554	p**4555	p**4556	p**4557	p**4558
	1 2 3 4 5 6 7 8 9 10 11 12 13 14 15 16 17 18 19 20 21	1 2 3 4 5 6 7 8 9 10 11 12 13 14 15 16 17 18 19 20 21	1 2 3 4 5 6 7 8 9 10 11 12 13 14 15 16 17 18 19 20 21	1 2 3 4 5 6 7 8 9 10 11 12 13 14 15 16 17 18 19 20 21	1 2 3 4 5 6 7 8 9 10 11 12 13 14 15 16 17 18 19 20 21	1 2 3 4 5 6 7 8 9 10 11 12 13 14 15 16 17 18 19 20 21	1 2 3 4 5 6 7 8 9 10 11 12 13 14 15 16 17 18 19 20 21
훈련 12	p**4592	p**4593	p**4594	p**4595	p**4596	p**4597	p**4598
	1 2 3 4 5 6 7 8 9 10 11 12 13 14 15 16 17 18 19 20 21	1 2 3 4 5 6 7 8 9 10 11 12 13 14 15 16 17 18 19 20 21	1 2 3 4 5 6 7 8 9 10 11 12 13 14 15 16 17 18 19 20 21	1 2 3 4 5 6 7 8 9 10 11 12 13 14 15 16 17 18 19 20 21	1 2 3 4 5 6 7 8 9 10 11 12 13 14 15 16 17 18 19 20 21	1 2 3 4 5 6 7 8 9 10 11 12 13 14 15 16 17 18 19 20 21	1 2 3 4 5 6 7 8 9 10 11 12 13 14 15 16 17 18 19 20 21
	p**4552	p**4553	p**4554	p**4555	p**4556	p**4557	p**4558
	1 2 3 4 5 6 7 8 9 10 11 12 13 14 15 16 17 18 19 20 21	1 2 3 4 5 6 7 8 9 10 11 12 13 14 15 16 17 18 19 20 21	1 2 3 4 5 6 7 8 9 10 11 12 13 14 15 16 17 18 19 20 21	1 2 3 4 5 6 7 8 9 10 11 12 13 14 15 16 17 18 19 20 21	1 2 3 4 5 6 7 8 9 10 11 12 13 14 15 16 17 18 19 20 21	1 2 3 4 5 6 7 8 9 10 11 12 13 14 15 16 17 18 19 20 21	1 2 3 4 5 6 7 8 9 10 11 12 13 14 15 16 17 18 19 20 21
훈련 13	p**4592	p**4593	p**4594	p**4595	p**4596		

다4-1 이 교육 · 훈련을 받은 기간은 얼마나 됩니까?

(현재 받고 있는 경우는 계획된 훈련기간을 말씀해 주십시오)

■ _____년 ■ _____개월 ■ _____주 ■ _____일

	년	개월	주	일				
훈련1	p**4519		p**4520		p**4521		p**4522	
	1 2 3 4 5 6		1 2 3 4 5 6		1 2 3 4 5 6		1 2 3 4 5 6	
	7 8 9 10 11 12		7 8 9 10 11 12		7 8 9 10 11 12		7 8 9 10 11 12	
	13 14 15 16 17 18		13 14 15 16 17 18		13 14 15 16 17 18		13 14 15 16 17 18	
	19 20 21		19 20 21		19 20 21		19 20 21	
훈련2	p**4560		p**4561		p**4562			
	1 2 3 4 5 6		1 2 3 4 5 6		1 2 3 4 5 6			
	7 8 9 10 11 12		7 8 9 10 11 12		7 8 9 10 11 12			
	13 14 15 16 17 18		13 14 15 16 17 18		13 14 15 16 17 18			
	19 20 21		19 20 21		19 20 21			
훈련3	p**4600		p**4601		p**4602			
	1 2 3 4 5 6		1 2 3 4 5 6		1 2 3 4 5 6			
	7 8 9 10 11 12		7 8 9 10 11 12		7 8 9 10 11 12			
	13 14 15 16 17 18		13 14 15 16 17 18		13 14 15 16 17 18			
	19 20 21		19 20 21		19 20 21			

다4-2 일주일에 몇 시간이나 훈련(교육)을 받았거나 받고 있습니까?

p**4523

1	2	3	4	5	6	7	8	9	10	11	12	13	14	15	16	17	18	19	20
21																			

■ 일주일 _____ 시간

다 5 이 교육·훈련은 다음 중 어떤 분야의 교육·훈련입니까?

- (1) 농·림·어업, 광업분야 (과수재배, 목재가공, 수산양식 등)
- (2) 섬유분야 (섬유가공, 편물, 염색, 의복제조, 섬유디자인, 섬유기계 보전 등)
- (3) 화학제품 및 요업분야 (화학제품 제조, 도자기 제조, 위험물 취급 등)
- (4) 금속분야 (금속가공, 열처리 등)
- (5) 기계·장비 분야 (기계가공, 선반, 밀링, 조립, 설계·제도, 운전, 용접 등)
- (6) 건설분야 (토목, 건축, 도배, 미장 등)
- (7) 전기·전자 분야 (기계 설비·제어, 조립, 전기공사 등)
- (8) 컴퓨터·정보·통신 분야 (컴퓨터 시스템, 프로그래밍, DB, 통신설비 운용·수리 등)
- (9) 서비스 분야 (음식조리, 제빵, 미용기술, 관광 및 숙박서비스 등)
- (10) 업무관리분야 (재무·경영, 생산사무, 판매사무, 사무지원 등)
- (11) 의료분야 (물리치료, 간호 등)
- (12) 운송장비 제조 분야 (자동차, 조선, 항공장비 제조 등)
- (13) 산업응용분야 (인쇄·출판, 가구 등 디자인 개발, 광학분야 등)
- (14) 공예분야 (귀금속, 가구, 자수, 도장 등)
- (15) 금융·보험 및 환경분야
- (16) 어학분야
- (17) 기타_____

다 6 이 교육·훈련은 다음 중 어디에 해당합니까?

- (1) 회사가 시행하는 업무능력 향상 훈련 → 다 6-1.로 가십시오.
- (2) 정부지원훈련 → 다 6-2.로 가십시오.
- (3) 개인선택의 교육훈련 → 다 7.로 가십시오.
- (4) 기타() → 다 7.로 가십시오.

다6-1 이 교육·훈련은 주로 어떠한 방법으로 실시되었습니까?

- (1) 근무장소 및 사업체의 생산시설 등 현장에서 받는 훈련(OJT)
 - (2) 근무장소 및 사업체의 생산시설 이외의 교육훈련기관이나 시설 등에서 받는 직업 훈련(OFF-JT)
 - (3) 인터넷 통신훈련(e-learning)
 - (4) 우편통신훈련
 - (5) 혼합훈련(OJT+e-Learning, 집체+e-Learning, OJT+우편통신훈련, 집체+e-Learning 등)
 - (6) 기타 ()
- 다 7.로 가십시오.

☞ 4차-9차년도 응답항목

- (3) 통신강좌 및 청취로 (4)~(5)를 의미함

☞ 17차년도부터 응답항목

- (3) 인터넷이나 우편 등 통신을 이용한 훈련 (e-learning, 우편통신훈련 등)은 (3)~(4)를 의미함

다6-2 이 교육·훈련은 정부의 어떤 훈련 프로그램입니까?

- (1) 기능사 양성 훈련 또는 정부위탁훈련
- (2) 실업자 재취직 훈련(고용보험사업장 이직자)
- (3) 고용촉진훈련(주부 등 기타 실업자)
- (4) 재직자 훈련
- (5) 취업훈련(신규학교 졸업자)
- (6) 근로자수강지원금
- (7) 기타 실업자훈련 ()
- (8) 잘 모르겠음

다 7 이 교육·직업훈련은 어떤 기관에서 실시하는 것이었습니까?

- (1) 사설학원
- (2) 직업훈련법인(민간직업전문학교 등)
- (3) 공공직업훈련기관(산업인력공단, 상공회의소, 기능대학 등)
- (4) 사업주 또는 사업주 단체의 훈련기관(사내교육센터 및 회사연수원 포함)
- (5) 대학 또는 전문대학 부설기관
- (6) 협회나 단체, 연구소 등(생산성 본부, 표준협회 등)
- (7) 복지관, 구청
- (8) 통신 교육기관(방송대 제외, 인터넷·전화·팩스·우편·TV·유선방송 등)
- (9) 여성인력개발센터
- (10) 기타(_____)

다 8 이 교육·훈련을 받은 주요 목적은 무엇입니까?

- (1) 창업을 위해
- (2) (재)취업을 위해
- (3) 업무능력 향상을 위해
- (4) 자격증 취득을 위해
- (5) 기타(_____)

	훈련1	훈련2	훈련3																																																															
훈련분야	<div>p**4524</div> <table><tr><td>1</td><td>2</td><td>3</td><td>4</td><td>5</td><td>6</td><td>7</td></tr><tr><td>8</td><td>9</td><td>10</td><td>11</td><td>12</td><td>13</td><td>14</td></tr><tr><td>15</td><td>16</td><td>17</td><td>18</td><td>19</td><td>20</td><td>21</td></tr></table>	1	2	3	4	5	6	7	8	9	10	11	12	13	14	15	16	17	18	19	20	21	<div>p**4564</div> <table><tr><td>1</td><td>2</td><td>3</td><td>4</td><td>5</td><td>6</td><td>7</td></tr><tr><td>8</td><td>9</td><td>10</td><td>11</td><td>12</td><td>13</td><td>14</td></tr><tr><td>15</td><td>16</td><td>17</td><td>18</td><td>19</td><td>20</td><td>21</td></tr></table>	1	2	3	4	5	6	7	8	9	10	11	12	13	14	15	16	17	18	19	20	21	<div>p**4604</div> <table><tr><td>1</td><td>2</td><td>3</td><td>4</td><td>5</td><td>6</td><td>7</td></tr><tr><td>8</td><td>9</td><td>10</td><td>11</td><td>12</td><td>13</td><td>14</td></tr><tr><td>15</td><td>16</td><td>17</td><td>18</td><td>19</td><td>20</td><td>21</td></tr></table>	1	2	3	4	5	6	7	8	9	10	11	12	13	14	15	16	17	18	19	20	21
1	2	3	4	5	6	7																																																												
8	9	10	11	12	13	14																																																												
15	16	17	18	19	20	21																																																												
1	2	3	4	5	6	7																																																												
8	9	10	11	12	13	14																																																												
15	16	17	18	19	20	21																																																												
1	2	3	4	5	6	7																																																												
8	9	10	11	12	13	14																																																												
15	16	17	18	19	20	21																																																												
훈련지원	<div>p**4525</div> <table><tr><td>1</td><td>2</td><td>3</td><td>4</td><td>5</td><td>6</td><td>7</td></tr><tr><td>8</td><td>9</td><td>10</td><td>11</td><td>12</td><td>13</td><td>14</td></tr><tr><td>15</td><td>16</td><td>17</td><td>18</td><td>19</td><td>20</td><td>21</td></tr></table>	1	2	3	4	5	6	7	8	9	10	11	12	13	14	15	16	17	18	19	20	21	<div>p**4565</div> <table><tr><td>1</td><td>2</td><td>3</td><td>4</td><td>5</td><td>6</td><td>7</td></tr><tr><td>8</td><td>9</td><td>10</td><td>11</td><td>12</td><td>13</td><td>14</td></tr><tr><td>15</td><td>16</td><td>17</td><td>18</td><td>19</td><td>20</td><td>21</td></tr></table>	1	2	3	4	5	6	7	8	9	10	11	12	13	14	15	16	17	18	19	20	21	<div>p**4605</div> <table><tr><td>1</td><td>2</td><td>3</td><td>4</td><td>5</td><td>6</td><td>7</td></tr><tr><td>8</td><td>9</td><td>10</td><td>11</td><td>12</td><td>13</td><td>14</td></tr><tr><td>15</td><td>16</td><td>17</td><td>18</td><td>19</td><td>20</td><td>21</td></tr></table>	1	2	3	4	5	6	7	8	9	10	11	12	13	14	15	16	17	18	19	20	21
1	2	3	4	5	6	7																																																												
8	9	10	11	12	13	14																																																												
15	16	17	18	19	20	21																																																												
1	2	3	4	5	6	7																																																												
8	9	10	11	12	13	14																																																												
15	16	17	18	19	20	21																																																												
1	2	3	4	5	6	7																																																												
8	9	10	11	12	13	14																																																												
15	16	17	18	19	20	21																																																												
훈련방법	<div>p**4526</div> <table><tr><td>1</td><td>2</td><td>3</td><td>4</td><td>5</td><td>6</td><td>7</td></tr><tr><td>8</td><td>9</td><td>10</td><td>11</td><td>12</td><td>13</td><td>14</td></tr><tr><td>15</td><td>16</td><td>17</td><td>18</td><td>19</td><td>20</td><td>21</td></tr></table>	1	2	3	4	5	6	7	8	9	10	11	12	13	14	15	16	17	18	19	20	21	<div>p**4566</div> <table><tr><td>1</td><td>2</td><td>3</td><td>4</td><td>5</td><td>6</td><td>7</td></tr><tr><td>8</td><td>9</td><td>10</td><td>11</td><td>12</td><td>13</td><td>14</td></tr><tr><td>15</td><td>16</td><td>17</td><td>18</td><td>19</td><td>20</td><td>21</td></tr></table>	1	2	3	4	5	6	7	8	9	10	11	12	13	14	15	16	17	18	19	20	21	<div>p**4606</div> <table><tr><td>1</td><td>2</td><td>3</td><td>4</td><td>5</td><td>6</td><td>7</td></tr><tr><td>8</td><td>9</td><td>10</td><td>11</td><td>12</td><td>13</td><td>14</td></tr><tr><td>15</td><td>16</td><td>17</td><td>18</td><td>19</td><td>20</td><td>21</td></tr></table>	1	2	3	4	5	6	7	8	9	10	11	12	13	14	15	16	17	18	19	20	21
1	2	3	4	5	6	7																																																												
8	9	10	11	12	13	14																																																												
15	16	17	18	19	20	21																																																												
1	2	3	4	5	6	7																																																												
8	9	10	11	12	13	14																																																												
15	16	17	18	19	20	21																																																												
1	2	3	4	5	6	7																																																												
8	9	10	11	12	13	14																																																												
15	16	17	18	19	20	21																																																												
훈련종류	<div>p**4527</div> <table><tr><td>1</td><td>2</td><td>3</td><td>4</td><td>5</td><td>6</td><td>7</td></tr><tr><td>8</td><td>9</td><td>10</td><td>11</td><td>12</td><td>13</td><td>14</td></tr><tr><td>15</td><td>16</td><td>17</td><td>18</td><td>19</td><td>20</td><td>21</td></tr></table>	1	2	3	4	5	6	7	8	9	10	11	12	13	14	15	16	17	18	19	20	21	<div>p**4567</div> <table><tr><td>1</td><td>2</td><td>3</td><td>4</td><td>5</td><td>6</td><td>7</td></tr><tr><td>8</td><td>9</td><td>10</td><td>11</td><td>12</td><td>13</td><td>14</td></tr><tr><td>15</td><td>16</td><td>17</td><td>18</td><td>19</td><td>20</td><td>21</td></tr></table>	1	2	3	4	5	6	7	8	9	10	11	12	13	14	15	16	17	18	19	20	21	<div>p**4607</div> <table><tr><td>1</td><td>2</td><td>3</td><td>4</td><td>5</td><td>6</td><td>7</td></tr><tr><td>8</td><td>9</td><td>10</td><td>11</td><td>12</td><td>13</td><td>14</td></tr><tr><td>15</td><td>16</td><td>17</td><td>18</td><td>19</td><td>20</td><td>21</td></tr></table>	1	2	3	4	5	6	7	8	9	10	11	12	13	14	15	16	17	18	19	20	21
1	2	3	4	5	6	7																																																												
8	9	10	11	12	13	14																																																												
15	16	17	18	19	20	21																																																												
1	2	3	4	5	6	7																																																												
8	9	10	11	12	13	14																																																												
15	16	17	18	19	20	21																																																												
1	2	3	4	5	6	7																																																												
8	9	10	11	12	13	14																																																												
15	16	17	18	19	20	21																																																												
훈련 기관	<div>p**4528</div> <table><tr><td>1</td><td>2</td><td>3</td><td>4</td><td>5</td><td>6</td><td>7</td></tr><tr><td>8</td><td>9</td><td>10</td><td>11</td><td>12</td><td>13</td><td>14</td></tr><tr><td>15</td><td>16</td><td>17</td><td>18</td><td>19</td><td>20</td><td>21</td></tr></table>	1	2	3	4	5	6	7	8	9	10	11	12	13	14	15	16	17	18	19	20	21	<div>p**4568</div> <table><tr><td>1</td><td>2</td><td>3</td><td>4</td><td>5</td><td>6</td><td>7</td></tr><tr><td>8</td><td>9</td><td>10</td><td>11</td><td>12</td><td>13</td><td>14</td></tr><tr><td>15</td><td>16</td><td>17</td><td>18</td><td>19</td><td>20</td><td>21</td></tr></table>	1	2	3	4	5	6	7	8	9	10	11	12	13	14	15	16	17	18	19	20	21	<div>p**4608</div> <table><tr><td>1</td><td>2</td><td>3</td><td>4</td><td>5</td><td>6</td><td>7</td></tr><tr><td>8</td><td>9</td><td>10</td><td>11</td><td>12</td><td>13</td><td>14</td></tr><tr><td>15</td><td>16</td><td>17</td><td>18</td><td>19</td><td>20</td><td>21</td></tr></table>	1	2	3	4	5	6	7	8	9	10	11	12	13	14	15	16	17	18	19	20	21
1	2	3	4	5	6	7																																																												
8	9	10	11	12	13	14																																																												
15	16	17	18	19	20	21																																																												
1	2	3	4	5	6	7																																																												
8	9	10	11	12	13	14																																																												
15	16	17	18	19	20	21																																																												
1	2	3	4	5	6	7																																																												
8	9	10	11	12	13	14																																																												
15	16	17	18	19	20	21																																																												
훈련 목적	<div>p**4529</div> <table><tr><td>1</td><td>2</td><td>3</td><td>4</td><td>5</td><td>6</td><td>7</td></tr><tr><td>8</td><td>9</td><td>10</td><td>11</td><td>12</td><td>13</td><td>14</td></tr><tr><td>15</td><td>16</td><td>17</td><td>18</td><td>19</td><td>20</td><td>21</td></tr></table>	1	2	3	4	5	6	7	8	9	10	11	12	13	14	15	16	17	18	19	20	21	<div>p**4569</div> <table><tr><td>1</td><td>2</td><td>3</td><td>4</td><td>5</td><td>6</td><td>7</td></tr><tr><td>8</td><td>9</td><td>10</td><td>11</td><td>12</td><td>13</td><td>14</td></tr><tr><td>15</td><td>16</td><td>17</td><td>18</td><td>19</td><td>20</td><td>21</td></tr></table>	1	2	3	4	5	6	7	8	9	10	11	12	13	14	15	16	17	18	19	20	21	<div>p**4609</div> <table><tr><td>1</td><td>2</td><td>3</td><td>4</td><td>5</td><td>6</td><td>7</td></tr><tr><td>8</td><td>9</td><td>10</td><td>11</td><td>12</td><td>13</td><td>14</td></tr><tr><td>15</td><td>16</td><td>17</td><td>18</td><td>19</td><td>20</td><td>21</td></tr></table>	1	2	3	4	5	6	7	8	9	10	11	12	13	14	15	16	17	18	19	20	21
1	2	3	4	5	6	7																																																												
8	9	10	11	12	13	14																																																												
15	16	17	18	19	20	21																																																												
1	2	3	4	5	6	7																																																												
8	9	10	11	12	13	14																																																												
15	16	17	18	19	20	21																																																												
1	2	3	4	5	6	7																																																												
8	9	10	11	12	13	14																																																												
15	16	17	18	19	20	21																																																												

다 9 이 교육·훈련을 받는 비용은 누가 부담하였습니까? 해당하는 것을 모두 응답하여 주십시오.

- (1) 본인 부담
- (2) 부모님이나 가족·친지
- (3) 다니는 회사에서 부담
- (4) 정부에서 부담
- (5) 기타 _____

훈 1 이 교육·훈련을 받는데 _____님의 회사가 비용의 전부 또는 일부를 지원하였습니까?

- (1) 전부 지원하였다
- (2) 일부 지원하였다
- (3) 전혀 지원하지 않았다

훈 2 이 교육·훈련을 받는데 정부 또는 고용보험에서 비용의 전부 또는 일부를 지원하였습니까?

- (1) 전부 지원하였다.
- (2) 일부 지원하였다.
- (3) 전혀 지원하지 않았다.

훈 3 이 훈련을 받는 동안 정부로부터 지급되는 직업훈련 수당을 받으셨습니까?

- (1) 받았다
- (2) 받지 않았다 → **훈 4** 으로 가십시오.

훈3-1 수당은 월평균 얼마입니까?
(통장에 입금되는 경우 그 금액을 기입해주시십시오)

■ 월평균 _____만원

훈 4 이 교육·훈련을 받는데 _____님께서 개인적으로 지불하신 비용은 얼마입니까?

- (1) 월평균 _____만원
- (2) 본인이 낸 비용은 없다

다 10 이 교육·훈련은 업무 시간 중에 진행이 되었습니까?

- (1) 업무 시간 중에 진행되었다
- (2) 업무 시간 외에 진행되었다
- (3) 해당사항 없음(그 교육을 받을 때 미취업자 또는 비임금 근로자였음)

	훈련1	훈련2	훈련3																																																																								
훈련 비용을 부담한 사람 1	<p>p**4530</p> <table><tr><td>1</td><td>2</td><td>3</td><td>4</td><td>5</td><td>6</td></tr><tr><td>7</td><td>8</td><td>9</td><td>10</td><td>11</td><td>12</td></tr><tr><td>13</td><td>14</td><td>15</td><td>16</td><td>17</td><td>18</td></tr><tr><td>19</td><td>20</td><td>21</td><td></td><td></td><td></td></tr></table>	1	2	3	4	5	6	7	8	9	10	11	12	13	14	15	16	17	18	19	20	21				<p>p**4570</p> <table><tr><td>1</td><td>2</td><td>3</td><td>4</td><td>5</td><td>6</td></tr><tr><td>7</td><td>8</td><td>9</td><td>10</td><td>11</td><td>12</td></tr><tr><td>13</td><td>14</td><td>15</td><td>16</td><td>17</td><td>18</td></tr><tr><td>19</td><td>20</td><td>21</td><td></td><td></td><td></td></tr></table>	1	2	3	4	5	6	7	8	9	10	11	12	13	14	15	16	17	18	19	20	21				<p>p**4610</p> <table><tr><td>1</td><td>2</td><td>3</td><td>4</td><td>5</td><td>6</td></tr><tr><td>7</td><td>8</td><td>9</td><td>10</td><td>11</td><td>12</td></tr><tr><td>13</td><td>14</td><td>15</td><td>16</td><td>17</td><td>18</td></tr><tr><td>19</td><td>20</td><td>21</td><td></td><td></td><td></td></tr></table>	1	2	3	4	5	6	7	8	9	10	11	12	13	14	15	16	17	18	19	20	21			
1	2	3	4	5	6																																																																						
7	8	9	10	11	12																																																																						
13	14	15	16	17	18																																																																						
19	20	21																																																																									
1	2	3	4	5	6																																																																						
7	8	9	10	11	12																																																																						
13	14	15	16	17	18																																																																						
19	20	21																																																																									
1	2	3	4	5	6																																																																						
7	8	9	10	11	12																																																																						
13	14	15	16	17	18																																																																						
19	20	21																																																																									
훈련 비용을 부담한 사람 2	<p>p**4531</p> <table><tr><td>1</td><td>2</td><td>3</td><td>4</td><td>5</td><td>6</td></tr><tr><td>7</td><td>8</td><td>9</td><td>10</td><td>11</td><td>12</td></tr><tr><td>13</td><td>14</td><td>15</td><td>16</td><td>17</td><td>18</td></tr><tr><td>19</td><td>20</td><td>21</td><td></td><td></td><td></td></tr></table>	1	2	3	4	5	6	7	8	9	10	11	12	13	14	15	16	17	18	19	20	21				<p>p**4571</p> <table><tr><td>1</td><td>2</td><td>3</td><td>4</td><td>5</td><td>6</td></tr><tr><td>7</td><td>8</td><td>9</td><td>10</td><td>11</td><td>12</td></tr><tr><td>13</td><td>14</td><td>15</td><td>16</td><td>17</td><td>18</td></tr><tr><td>19</td><td>20</td><td>21</td><td></td><td></td><td></td></tr></table>	1	2	3	4	5	6	7	8	9	10	11	12	13	14	15	16	17	18	19	20	21				<p>p**4611</p> <table><tr><td>1</td><td>2</td><td>3</td><td>4</td><td>5</td><td>6</td></tr><tr><td>7</td><td>8</td><td>9</td><td>10</td><td>11</td><td>12</td></tr><tr><td>13</td><td>14</td><td>15</td><td>16</td><td>17</td><td>18</td></tr><tr><td>19</td><td>20</td><td>21</td><td></td><td></td><td></td></tr></table>	1	2	3	4	5	6	7	8	9	10	11	12	13	14	15	16	17	18	19	20	21			
1	2	3	4	5	6																																																																						
7	8	9	10	11	12																																																																						
13	14	15	16	17	18																																																																						
19	20	21																																																																									
1	2	3	4	5	6																																																																						
7	8	9	10	11	12																																																																						
13	14	15	16	17	18																																																																						
19	20	21																																																																									
1	2	3	4	5	6																																																																						
7	8	9	10	11	12																																																																						
13	14	15	16	17	18																																																																						
19	20	21																																																																									
훈련 비용을 부담한 사람 3	<p>p**4532</p> <table><tr><td>1</td><td>2</td><td>3</td><td>4</td><td>5</td><td>6</td></tr><tr><td>7</td><td>8</td><td>9</td><td>10</td><td>11</td><td>12</td></tr><tr><td>13</td><td>14</td><td>15</td><td>16</td><td>17</td><td>18</td></tr><tr><td>19</td><td>20</td><td>21</td><td></td><td></td><td></td></tr></table>	1	2	3	4	5	6	7	8	9	10	11	12	13	14	15	16	17	18	19	20	21				<p>p**4572</p> <table><tr><td>1</td><td>2</td><td>3</td><td>4</td><td>5</td><td>6</td></tr><tr><td>7</td><td>8</td><td>9</td><td>10</td><td>11</td><td>12</td></tr><tr><td>13</td><td>14</td><td>15</td><td>16</td><td>17</td><td>18</td></tr><tr><td>19</td><td>20</td><td>21</td><td></td><td></td><td></td></tr></table>	1	2	3	4	5	6	7	8	9	10	11	12	13	14	15	16	17	18	19	20	21				<p>p**4612</p> <table><tr><td>1</td><td>2</td><td>3</td><td>4</td><td>5</td><td>6</td></tr><tr><td>7</td><td>8</td><td>9</td><td>10</td><td>11</td><td>12</td></tr><tr><td>13</td><td>14</td><td>15</td><td>16</td><td>17</td><td>18</td></tr><tr><td>19</td><td>20</td><td>21</td><td></td><td></td><td></td></tr></table>	1	2	3	4	5	6	7	8	9	10	11	12	13	14	15	16	17	18	19	20	21			
1	2	3	4	5	6																																																																						
7	8	9	10	11	12																																																																						
13	14	15	16	17	18																																																																						
19	20	21																																																																									
1	2	3	4	5	6																																																																						
7	8	9	10	11	12																																																																						
13	14	15	16	17	18																																																																						
19	20	21																																																																									
1	2	3	4	5	6																																																																						
7	8	9	10	11	12																																																																						
13	14	15	16	17	18																																																																						
19	20	21																																																																									
훈련 비용을 부담한 사람 4	<p>p**4533</p> <table><tr><td>1</td><td>2</td><td>3</td><td>4</td><td>5</td><td>6</td></tr><tr><td>7</td><td>8</td><td>9</td><td>10</td><td>11</td><td>12</td></tr><tr><td>13</td><td>14</td><td>15</td><td>16</td><td>17</td><td>18</td></tr><tr><td>19</td><td>20</td><td>21</td><td></td><td></td><td></td></tr></table>	1	2	3	4	5	6	7	8	9	10	11	12	13	14	15	16	17	18	19	20	21				<p>p**4573</p> <table><tr><td>1</td><td>2</td><td>3</td><td>4</td><td>5</td><td>6</td></tr><tr><td>7</td><td>8</td><td>9</td><td>10</td><td>11</td><td>12</td></tr><tr><td>13</td><td>14</td><td>15</td><td>16</td><td>17</td><td>18</td></tr><tr><td>19</td><td>20</td><td>21</td><td></td><td></td><td></td></tr></table>	1	2	3	4	5	6	7	8	9	10	11	12	13	14	15	16	17	18	19	20	21				<p>p**4613</p> <table><tr><td>1</td><td>2</td><td>3</td><td>4</td><td>5</td><td>6</td></tr><tr><td>7</td><td>8</td><td>9</td><td>10</td><td>11</td><td>12</td></tr><tr><td>13</td><td>14</td><td>15</td><td>16</td><td>17</td><td>18</td></tr><tr><td>19</td><td>20</td><td>21</td><td></td><td></td><td></td></tr></table>	1	2	3	4	5	6	7	8	9	10	11	12	13	14	15	16	17	18	19	20	21			
1	2	3	4	5	6																																																																						
7	8	9	10	11	12																																																																						
13	14	15	16	17	18																																																																						
19	20	21																																																																									
1	2	3	4	5	6																																																																						
7	8	9	10	11	12																																																																						
13	14	15	16	17	18																																																																						
19	20	21																																																																									
1	2	3	4	5	6																																																																						
7	8	9	10	11	12																																																																						
13	14	15	16	17	18																																																																						
19	20	21																																																																									
회사부담정도	<p>p**4534</p> <table><tr><td>1</td><td>2</td><td>3</td><td>4</td><td>5</td><td>6</td></tr><tr><td>7</td><td>8</td><td>9</td><td>10</td><td>11</td><td>12</td></tr><tr><td>13</td><td>14</td><td>15</td><td>16</td><td>17</td><td>18</td></tr><tr><td>19</td><td>20</td><td>21</td><td></td><td></td><td></td></tr></table>	1	2	3	4	5	6	7	8	9	10	11	12	13	14	15	16	17	18	19	20	21				<p>p**4574</p> <table><tr><td>1</td><td>2</td><td>3</td><td>4</td><td>5</td><td>6</td></tr><tr><td>7</td><td>8</td><td>9</td><td>10</td><td>11</td><td>12</td></tr><tr><td>13</td><td>14</td><td>15</td><td>16</td><td>17</td><td>18</td></tr><tr><td>19</td><td>20</td><td>21</td><td></td><td></td><td></td></tr></table>	1	2	3	4	5	6	7	8	9	10	11	12	13	14	15	16	17	18	19	20	21				<p>p**4614</p> <table><tr><td>1</td><td>2</td><td>3</td><td>4</td><td>5</td><td>6</td></tr><tr><td>7</td><td>8</td><td>9</td><td>10</td><td>11</td><td>12</td></tr><tr><td>13</td><td>14</td><td>15</td><td>16</td><td>17</td><td>18</td></tr><tr><td>19</td><td>20</td><td>21</td><td></td><td></td><td></td></tr></table>	1	2	3	4	5	6	7	8	9	10	11	12	13	14	15	16	17	18	19	20	21			
1	2	3	4	5	6																																																																						
7	8	9	10	11	12																																																																						
13	14	15	16	17	18																																																																						
19	20	21																																																																									
1	2	3	4	5	6																																																																						
7	8	9	10	11	12																																																																						
13	14	15	16	17	18																																																																						
19	20	21																																																																									
1	2	3	4	5	6																																																																						
7	8	9	10	11	12																																																																						
13	14	15	16	17	18																																																																						
19	20	21																																																																									
정부/고용보험 부담정도	<p>p**4535</p> <table><tr><td>1</td><td>2</td><td>3</td><td>4</td><td>5</td><td>6</td></tr><tr><td>7</td><td>8</td><td>9</td><td>10</td><td>11</td><td>12</td></tr><tr><td>13</td><td>14</td><td>15</td><td>16</td><td>17</td><td>18</td></tr><tr><td>19</td><td>20</td><td>21</td><td></td><td></td><td></td></tr></table>	1	2	3	4	5	6	7	8	9	10	11	12	13	14	15	16	17	18	19	20	21				<p>p**4575</p> <table><tr><td>1</td><td>2</td><td>3</td><td>4</td><td>5</td><td>6</td></tr><tr><td>7</td><td>8</td><td>9</td><td>10</td><td>11</td><td>12</td></tr><tr><td>13</td><td>14</td><td>15</td><td>16</td><td>17</td><td>18</td></tr><tr><td>19</td><td>20</td><td>21</td><td></td><td></td><td></td></tr></table>	1	2	3	4	5	6	7	8	9	10	11	12	13	14	15	16	17	18	19	20	21				<p>p**4615</p> <table><tr><td>1</td><td>2</td><td>3</td><td>4</td><td>5</td><td>6</td></tr><tr><td>7</td><td>8</td><td>9</td><td>10</td><td>11</td><td>12</td></tr><tr><td>13</td><td>14</td><td>15</td><td>16</td><td>17</td><td>18</td></tr><tr><td>19</td><td>20</td><td>21</td><td></td><td></td><td></td></tr></table>	1	2	3	4	5	6	7	8	9	10	11	12	13	14	15	16	17	18	19	20	21			
1	2	3	4	5	6																																																																						
7	8	9	10	11	12																																																																						
13	14	15	16	17	18																																																																						
19	20	21																																																																									
1	2	3	4	5	6																																																																						
7	8	9	10	11	12																																																																						
13	14	15	16	17	18																																																																						
19	20	21																																																																									
1	2	3	4	5	6																																																																						
7	8	9	10	11	12																																																																						
13	14	15	16	17	18																																																																						
19	20	21																																																																									
정부 수당지급여부	<p>p**4536</p> <table><tr><td>1</td><td>2</td><td>3</td><td>4</td><td>5</td><td>6</td></tr><tr><td>7</td><td>8</td><td>9</td><td>10</td><td>11</td><td>12</td></tr><tr><td>13</td><td>14</td><td>15</td><td>16</td><td>17</td><td>18</td></tr><tr><td>19</td><td>20</td><td>21</td><td></td><td></td><td></td></tr></table>	1	2	3	4	5	6	7	8	9	10	11	12	13	14	15	16	17	18	19	20	21				<p>p**4576</p> <table><tr><td>1</td><td>2</td><td>3</td><td>4</td><td>5</td><td>6</td></tr><tr><td>7</td><td>8</td><td>9</td><td>10</td><td>11</td><td>12</td></tr><tr><td>13</td><td>14</td><td>15</td><td>16</td><td>17</td><td>18</td></tr><tr><td>19</td><td>20</td><td>21</td><td></td><td></td><td></td></tr></table>	1	2	3	4	5	6	7	8	9	10	11	12	13	14	15	16	17	18	19	20	21				<p>p**4616</p> <table><tr><td>1</td><td>2</td><td>3</td><td>4</td><td>5</td><td>6</td></tr><tr><td>7</td><td>8</td><td>9</td><td>10</td><td>11</td><td>12</td></tr><tr><td>13</td><td>14</td><td>15</td><td>16</td><td>17</td><td>18</td></tr><tr><td>19</td><td>20</td><td>21</td><td></td><td></td><td></td></tr></table>	1	2	3	4	5	6	7	8	9	10	11	12	13	14	15	16	17	18	19	20	21			
1	2	3	4	5	6																																																																						
7	8	9	10	11	12																																																																						
13	14	15	16	17	18																																																																						
19	20	21																																																																									
1	2	3	4	5	6																																																																						
7	8	9	10	11	12																																																																						
13	14	15	16	17	18																																																																						
19	20	21																																																																									
1	2	3	4	5	6																																																																						
7	8	9	10	11	12																																																																						
13	14	15	16	17	18																																																																						
19	20	21																																																																									
수당금액	<p>p**4537</p> <table><tr><td>1</td><td>2</td><td>3</td><td>4</td><td>5</td><td>6</td></tr><tr><td>7</td><td>8</td><td>9</td><td>10</td><td>11</td><td>12</td></tr><tr><td>13</td><td>14</td><td>15</td><td>16</td><td>17</td><td>18</td></tr><tr><td>19</td><td>20</td><td>21</td><td></td><td></td><td></td></tr></table>	1	2	3	4	5	6	7	8	9	10	11	12	13	14	15	16	17	18	19	20	21				<p>p**4577</p> <table><tr><td>1</td><td>2</td><td>3</td><td>4</td><td>5</td><td>6</td></tr><tr><td>7</td><td>8</td><td>9</td><td>10</td><td>11</td><td>12</td></tr><tr><td>13</td><td>14</td><td>15</td><td>16</td><td>17</td><td>18</td></tr><tr><td>19</td><td>20</td><td>21</td><td></td><td></td><td></td></tr></table>	1	2	3	4	5	6	7	8	9	10	11	12	13	14	15	16	17	18	19	20	21				<p>p**4617</p> <table><tr><td>1</td><td>2</td><td>3</td><td>4</td><td>5</td><td>6</td></tr><tr><td>7</td><td>8</td><td>9</td><td>10</td><td>11</td><td>12</td></tr><tr><td>13</td><td>14</td><td>15</td><td>16</td><td>17</td><td>18</td></tr><tr><td>19</td><td>20</td><td>21</td><td></td><td></td><td></td></tr></table>	1	2	3	4	5	6	7	8	9	10	11	12	13	14	15	16	17	18	19	20	21			
1	2	3	4	5	6																																																																						
7	8	9	10	11	12																																																																						
13	14	15	16	17	18																																																																						
19	20	21																																																																									
1	2	3	4	5	6																																																																						
7	8	9	10	11	12																																																																						
13	14	15	16	17	18																																																																						
19	20	21																																																																									
1	2	3	4	5	6																																																																						
7	8	9	10	11	12																																																																						
13	14	15	16	17	18																																																																						
19	20	21																																																																									
개인적 지불여부	<p>p**4538</p> <table><tr><td>1</td><td>2</td><td>3</td><td>4</td><td>5</td><td>6</td></tr><tr><td>7</td><td>8</td><td>9</td><td>10</td><td>11</td><td>12</td></tr><tr><td>13</td><td>14</td><td>15</td><td>16</td><td>17</td><td>18</td></tr><tr><td>19</td><td>20</td><td>21</td><td></td><td></td><td></td></tr></table>	1	2	3	4	5	6	7	8	9	10	11	12	13	14	15	16	17	18	19	20	21				<p>p**4578</p> <table><tr><td>1</td><td>2</td><td>3</td><td>4</td><td>5</td><td>6</td></tr><tr><td>7</td><td>8</td><td>9</td><td>10</td><td>11</td><td>12</td></tr><tr><td>13</td><td>14</td><td>15</td><td>16</td><td>17</td><td>18</td></tr><tr><td>19</td><td>20</td><td>21</td><td></td><td></td><td></td></tr></table>	1	2	3	4	5	6	7	8	9	10	11	12	13	14	15	16	17	18	19	20	21				<p>p**4618</p> <table><tr><td>1</td><td>2</td><td>3</td><td>4</td><td>5</td><td>6</td></tr><tr><td>7</td><td>8</td><td>9</td><td>10</td><td>11</td><td>12</td></tr><tr><td>13</td><td>14</td><td>15</td><td>16</td><td>17</td><td>18</td></tr><tr><td>19</td><td>20</td><td>21</td><td></td><td></td><td></td></tr></table>	1	2	3	4	5	6	7	8	9	10	11	12	13	14	15	16	17	18	19	20	21			
1	2	3	4	5	6																																																																						
7	8	9	10	11	12																																																																						
13	14	15	16	17	18																																																																						
19	20	21																																																																									
1	2	3	4	5	6																																																																						
7	8	9	10	11	12																																																																						
13	14	15	16	17	18																																																																						
19	20	21																																																																									
1	2	3	4	5	6																																																																						
7	8	9	10	11	12																																																																						
13	14	15	16	17	18																																																																						
19	20	21																																																																									
개인적 지불 비용(만)	<p>p**4539</p> <table><tr><td>1</td><td>2</td><td>3</td><td>4</td><td>5</td><td>6</td></tr><tr><td>7</td><td>8</td><td>9</td><td>10</td><td>11</td><td>12</td></tr><tr><td>13</td><td>14</td><td>15</td><td>16</td><td>17</td><td>18</td></tr><tr><td>19</td><td>20</td><td>21</td><td></td><td></td><td></td></tr></table>	1	2	3	4	5	6	7	8	9	10	11	12	13	14	15	16	17	18	19	20	21				<p>p**4579</p> <table><tr><td>1</td><td>2</td><td>3</td><td>4</td><td>5</td><td>6</td></tr><tr><td>7</td><td>8</td><td>9</td><td>10</td><td>11</td><td>12</td></tr><tr><td>13</td><td>14</td><td>15</td><td>16</td><td>17</td><td>18</td></tr><tr><td>19</td><td>20</td><td>21</td><td></td><td></td><td></td></tr></table>	1	2	3	4	5	6	7	8	9	10	11	12	13	14	15	16	17	18	19	20	21				<p>p**4619</p> <table><tr><td>1</td><td>2</td><td>3</td><td>4</td><td>5</td><td>6</td></tr><tr><td>7</td><td>8</td><td>9</td><td>10</td><td>11</td><td>12</td></tr><tr><td>13</td><td>14</td><td>15</td><td>16</td><td>17</td><td>18</td></tr><tr><td>19</td><td>20</td><td>21</td><td></td><td></td><td></td></tr></table>	1	2	3	4	5	6	7	8	9	10	11	12	13	14	15	16	17	18	19	20	21			
1	2	3	4	5	6																																																																						
7	8	9	10	11	12																																																																						
13	14	15	16	17	18																																																																						
19	20	21																																																																									
1	2	3	4	5	6																																																																						
7	8	9	10	11	12																																																																						
13	14	15	16	17	18																																																																						
19	20	21																																																																									
1	2	3	4	5	6																																																																						
7	8	9	10	11	12																																																																						
13	14	15	16	17	18																																																																						
19	20	21																																																																									
업무시간 중 훈련 진행 여부	<p>p**4540</p> <table><tr><td>1</td><td>2</td><td>3</td><td>4</td><td>5</td><td>6</td></tr><tr><td>7</td><td>8</td><td>9</td><td>10</td><td>11</td><td>12</td></tr><tr><td>13</td><td>14</td><td>15</td><td>16</td><td>17</td><td>18</td></tr><tr><td>19</td><td>20</td><td>21</td><td></td><td></td><td></td></tr></table>	1	2	3	4	5	6	7	8	9	10	11	12	13	14	15	16	17	18	19	20	21				<p>p**4580</p> <table><tr><td>1</td><td>2</td><td>3</td><td>4</td><td>5</td><td>6</td></tr><tr><td>7</td><td>8</td><td>9</td><td>10</td><td>11</td><td>12</td></tr><tr><td>13</td><td>14</td><td>15</td><td>16</td><td>17</td><td>18</td></tr><tr><td>19</td><td>20</td><td>21</td><td></td><td></td><td></td></tr></table>	1	2	3	4	5	6	7	8	9	10	11	12	13	14	15	16	17	18	19	20	21				<p>p**4620</p> <table><tr><td>1</td><td>2</td><td>3</td><td>4</td><td>5</td><td>6</td></tr><tr><td>7</td><td>8</td><td>9</td><td>10</td><td>11</td><td>12</td></tr><tr><td>13</td><td>14</td><td>15</td><td>16</td><td>17</td><td>18</td></tr><tr><td>19</td><td>20</td><td>21</td><td></td><td></td><td></td></tr></table>	1	2	3	4	5	6	7	8	9	10	11	12	13	14	15	16	17	18	19	20	21			
1	2	3	4	5	6																																																																						
7	8	9	10	11	12																																																																						
13	14	15	16	17	18																																																																						
19	20	21																																																																									
1	2	3	4	5	6																																																																						
7	8	9	10	11	12																																																																						
13	14	15	16	17	18																																																																						
19	20	21																																																																									
1	2	3	4	5	6																																																																						
7	8	9	10	11	12																																																																						
13	14	15	16	17	18																																																																						
19	20	21																																																																									

훈 5 이 교육·훈련을 받는 동안 이로 인해 임금이 줄어들었습니까?

p**4541

1	2	3	4	5	6	7	8	9	10
11	12	13	14	15	16	17	18	19	20
21									

훈련 1

p**4581

1	2	3	4	5	6	7	8	9	10
11	12	13	14	15	16	17	18	19	20
21									

훈련 2

p**4621

1	2	3	4	5	6	7	8	9	10
11	12	13	14	15	16	17	18	19	20
21									

훈련 3

- (1) 임금이 줄어들었다
- (2) 임금이 줄지 않았다.
- (3) 해당사항 없음(그 교육을 받을 때 미취업자 또는 비임금근로자였음)

다 11 지금까지 받았거나 현재 받고 있는 교육·훈련의 부족한 점은 무엇이라고 생각하십니까? (가장 중요한 것부터 3개까지 응답해주시시오)

■ 첫 번째 _____

p**4631

1	2	3	4	5	6	7	8	9	10	11	12	13	14	15	16	17	18	19	20
21																			

■ 두 번째 _____

p**4632

1	2	3	4	5	6	7	8	9	10	11	12	13	14	15	16	17	18	19	20
21																			

■ 세 번째 _____

p**4633

1	2	3	4	5	6	7	8	9	10	11	12	13	14	15	16	17	18	19	20
21																			

- (1) 교육훈련에 관한 정보제공 확충
- (2) 다양한 교육훈련프로그램 부족
- (3) 비용지원 미흡
- (4) 훈련내용이나 방법의 부실
- (5) 현재 하고 있는 일이나 취업과 관계가 적어서
- (6) 훈련 시설·장비의 노후화
- (7) 훈련 교·강사의 자질 부족
- (8) 기타 ()

다 12 앞으로 1년 이내에 교육·직업훈련 받기를 희망하십니까?

☞ 1차년도, 2차년도는 기간제한이 없음

p**4641

1	2	3	4	5	6	7	8	9	10	11	12	13	14	15	16	17	18	19	20
21																			

- (1) 그렇다 → 다 12-1.으로 가십시오.
 (2) 아니다 → 다 12-3.으로 가십시오.

다12-1 받고 싶은 교육·직업훈련의 내용은 무엇입니까?

(가장 받고 싶은 것 하나만 응답해 주십시오)

p**4642

1	2	3	4	5	6	7	8	9	10	11	12	13	14	15	16	17	18	19	20
21																			

- (1) 농·림·어업, 광업분야 (과수재배, 목재가공, 수산양식 등)
 (2) 섬유분야 (섬유가공, 편물, 염색, 의복제조, 섬유디자인, 섬유기계 보전 등)
 (3) 화학제품 및 오염분야 (화학제품 제조, 도자기 제조, 위험물 취급 등)
 (4) 금속분야 (금속가공, 열처리 등)
 (5) 기계·장비 분야 (기계가공, 선반, 밀링, 조립, 설계·제도, 운전, 용접 등)
 (6) 건설분야 (토목, 건축, 도배, 미장 등)
 (7) 전기·전자 분야 (기계 설비·제어, 조립, 전기공사 등)
 (8) 컴퓨터·정보·통신 분야 (컴퓨터 시스템, 프로그래밍, DB, 통신설비 운용·수리 등)
 (9) 서비스 분야 (음식조리, 제빵, 미용기술, 관광 및 숙박서비스 등)
 (10) 업무관리분야 (재무·경영, 생산사무, 판매사무, 사무지원 등)
 (11) 의료분야 (물리치료, 간호 등)
 (12) 운송장비 제조 분야 (자동차, 조선, 항공장비 제조 등)
 (13) 산업응용분야 (인쇄·출판, 가구 등 디자인 개발, 광학분야 등)
 (14) 공예분야 (귀금속, 가구, 자수, 도장 등)
 (15) 금융·보험 및 환경분야
 (16) 어학분야
 (17) 기타 _____

다12-2 교육·훈련을 받고자하는 목적은 무엇입니까?

p**4643

1	2	3	4	5	6	7	8	9	10	11	12	13	14	15	16	17	18	19	20
21																			

- (1) 창업을 위해
 (2) (재)취업을 위해
 (3) 업무능력 향상을 위해
 (4) 자격증 취득을 위해
 (5) 미래를 위한 준비로
 (6) 기타(_____)

→ 다 13.로 가십시오.

다12-3 앞으로 훈련받을 의사가 없다면 가장 주된 이유는 무엇입니까?

p**4644

1 2 3 4 5 6 7 8 9 10 11 12 13 14 15 16 17 18 19 20
21

- (1) 직업훈련의 필요성을 느끼지 않아서
- (2) 바빠서/시간이 없어서
- (3) 훈련을 받은 만큼 수입이 감소하므로
- (4) 수강하고 싶은 교육훈련 과정이 없어서
- (5) 훈련비가 부담되어서
- (6) 교육훈련 참여자격이 되지 않아서
- (7) 회사(고용주)가 싫어해서
- (8) 교육훈련과정의 시간이 맞지 않아서
- (9) 필요한 교육훈련정보를 얻지 못해서
- (10) 기타()

다 13 _____ 님께서는 지난 조사 이후, 취득하신 국가자격증(기술사, 기능사, 교사자격증, 영양사 등), 민간자격증 또는 외국자격증이 있으십니까? 일반 운전면허(2종 보통)의 경우는 제외됩니다.

☞ 2차년도는 기간제한이 없음

p**4701

1 2 3 4 5 6 7 8 9 10 11 12 13 14 15 16 17 18 19 20
21

- (1) 있다
(2) 없다 → 다 14.로 가십시오.

다13-1 있다면 어떤 자격증이며 언제 취득한 것입니까? 있는 대로 모두 적어 주십시오. (아래 <보기>를 참조하여 자격증 유형과 종류, 취득시기를 <응답 표>에 기입해 주십시오. 자격증 유형은 <자격증 예시>를 참고하시고, 잘 모를 경우에는 (9)로 적어 주십시오.)

☞ 2차, 4차~6차년도에는 자격증 급수도 조사함.

《보기》

자격증 유형	자격증의 종류	취득시기
(5) 기능사	직업상담사 2급	2006 년 12 월
(9) 잘 모름	담배제조	2007 년 2 월

《응답 표》

p**4702

1 2 3 4 5 6 7 8 9 10 11 12 13 14 15 16 17 18 19 20
21

자격증
보유개수

다13-2 자격증을 취득한 주된 목적은 무엇이었습니까?

- (1) 창업을 위해
- (2) (재)취업을 위해
- (3) 업무능력 향상을 위해

(4) 자격증 취득을 위해

(5) 기타()

- ☞ 17차~18차 조사는 취득목적에 대하여 하나의 문항(p**4797)으로 질문하였으나,
19차 이후부터는 자격증 유형별로 질문함
(p**4717, p**4727, p**4737, p**4747, p**4757)

p**4797	1	2	3	4	5	6	7	8	9	10	11	12	13	14	15	16	17	18	19	20
	21																			

유형, 종류, 취득시기 년월

자격증 유형	자격증의 종류	자격증급수	취득시기(년)	취득시기(월)	취득시기(일)	취득목적
p**4711	p**4712	p**4713	p**4714	p**4715	p**4716	p**4717
1 2 3 4 5 6 7 8 9 10 11 12 13 14 15 16 17 18 19 20 21	1 2 3 4 5 6 7 8 9 10 11 12 13 14 15 16 17 18 19 20 21	1 2 3 4 5 6 7 8 9 10 11 12 13 14 15 16 17 18 19 20 21	1 2 3 4 5 6 7 8 9 10 11 12 13 14 15 16 17 18 19 20 21	1 2 3 4 5 6 7 8 9 10 11 12 13 14 15 16 17 18 19 20 21	1 2 3 4 5 6 7 8 9 10 11 12 13 14 15 16 17 18 19 20 21	1 2 3 4 5 6 7 8 9 10 11 12 13 14 15 16 17 18 19 20 21
p**4721	p**4722	p**4723	p**4724	p**4725	p**4726	p**4727
1 2 3 4 5 6 7 8 9 10 11 12 13 14 15 16 17 18 19 20 21	1 2 3 4 5 6 7 8 9 10 11 12 13 14 15 16 17 18 19 20 21	1 2 3 4 5 6 7 8 9 10 11 12 13 14 15 16 17 18 19 20 21	1 2 3 4 5 6 7 8 9 10 11 12 13 14 15 16 17 18 19 20 21	1 2 3 4 5 6 7 8 9 10 11 12 13 14 15 16 17 18 19 20 21	1 2 3 4 5 6 7 8 9 10 11 12 13 14 15 16 17 18 19 20 21	1 2 3 4 5 6 7 8 9 10 11 12 13 14 15 16 17 18 19 20 21
p**4731	p**4732	p**4733	p**4734	p**4735	p**4736	p**4737
1 2 3 4 5 6 7 8 9 10 11 12 13 14 15 16 17 18 19 20 21	1 2 3 4 5 6 7 8 9 10 11 12 13 14 15 16 17 18 19 20 21	1 2 3 4 5 6 7 8 9 10 11 12 13 14 15 16 17 18 19 20 21	1 2 3 4 5 6 7 8 9 10 11 12 13 14 15 16 17 18 19 20 21	1 2 3 4 5 6 7 8 9 10 11 12 13 14 15 16 17 18 19 20 21	1 2 3 4 5 6 7 8 9 10 11 12 13 14 15 16 17 18 19 20 21	1 2 3 4 5 6 7 8 9 10 11 12 13 14 15 16 17 18 19 20 21
p**4741	p**4742	p**4743	p**4744	p**4745	p**4746	p**4747
1 2 3 4 5 6 7 8 9 10 11 12 13 14 15 16 17 18 19 20 21	1 2 3 4 5 6 7 8 9 10 11 12 13 14 15 16 17 18 19 20 21	1 2 3 4 5 6 7 8 9 10 11 12 13 14 15 16 17 18 19 20 21	1 2 3 4 5 6 7 8 9 10 11 12 13 14 15 16 17 18 19 20 21	1 2 3 4 5 6 7 8 9 10 11 12 13 14 15 16 17 18 19 20 21	1 2 3 4 5 6 7 8 9 10 11 12 13 14 15 16 17 18 19 20 21	1 2 3 4 5 6 7 8 9 10 11 12 13 14 15 16 17 18 19 20 21
p**4751	p**4752	p**4753	p**4754	p**4755	p**4756	p**4757
1 2 3 4 5 6 7 8 9 10 11 12 13 14 15 16 17 18 19 20 21	1 2 3 4 5 6 7 8 9 10 11 12 13 14 15 16 17 18 19 20 21	1 2 3 4 5 6 7 8 9 10 11 12 13 14 15 16 17 18 19 20 21	1 2 3 4 5 6 7 8 9 10 11 12 13 14 15 16 17 18 19 20 21	1 2 3 4 5 6 7 8 9 10 11 12 13 14 15 16 17 18 19 20 21	1 2 3 4 5 6 7 8 9 10 11 12 13 14 15 16 17 18 19 20 21	1 2 3 4 5 6 7 8 9 10 11 12 13 14 15 16 17 18 19 20 21
p**4761	p**4762	p**4763	p**4764	p**4765	p**4766	
1 2 3 4 5 6 7 8 9 10 11 12 13 14 15 16 17 18 19 20 21	1 2 3 4 5 6 7 8 9 10 11 12 13 14 15 16 17 18 19 20 21	1 2 3 4 5 6 7 8 9 10 11 12 13 14 15 16 17 18 19 20 21	1 2 3 4 5 6 7 8 9 10 11 12 13 14 15 16 17 18 19 20 21	1 2 3 4 5 6 7 8 9 10 11 12 13 14 15 16 17 18 19 20 21	1 2 3 4 5 6 7 8 9 10 11 12 13 14 15 16 17 18 19 20 21	
	p**4772	p**4773	p**4774	p**4775	p**4776	
	1 2 3 4 5 6 7 8 9 10 11 12 13 14 15 16 17 18 19 20 21	1 2 3 4 5 6 7 8 9 10 11 12 13 14 15 16 17 18 19 20 21	1 2 3 4 5 6 7 8 9 10 11 12 13 14 15 16 17 18 19 20 21	1 2 3 4 5 6 7 8 9 10 11 12 13 14 15 16 17 18 19 20 21	1 2 3 4 5 6 7 8 9 10 11 12 13 14 15 16 17 18 19 20 21	
	p**4782	p**4783	p**4784	p**4785	p**4786	
	1 2 3 4 5 6 7 8 9 10 11 12 13 14 15 16 17 18 19 20 21	1 2 3 4 5 6 7 8 9 10 11 12 13 14 15 16 17 18 19 20 21	1 2 3 4 5 6 7 8 9 10 11 12 13 14 15 16 17 18 19 20 21	1 2 3 4 5 6 7 8 9 10 11 12 13 14 15 16 17 18 19 20 21	1 2 3 4 5 6 7 8 9 10 11 12 13 14 15 16 17 18 19 20 21	
	p**4792	p**4793	p**4794	p**4795	p**4796	
	1 2 3 4 5 6 7 8 9 10 11 12 13 14 15 16 17 18 19 20 21	1 2 3 4 5 6 7 8 9 10 11 12 13 14 15 16 17 18 19 20 21	1 2 3 4 5 6 7 8 9 10 11 12 13 14 15 16 17 18 19 20 21	1 2 3 4 5 6 7 8 9 10 11 12 13 14 15 16 17 18 19 20 21	1 2 3 4 5 6 7 8 9 10 11 12 13 14 15 16 17 18 19 20 21	

《자격증 예시》

자격증 유형		자격증 종류
국가 자격 증	(1) 기술사	<ul style="list-style-type: none"> ▶ 용접, 유체기계, 산업기계, 건설기계, 공조냉동기계, 발송배전, 건축전기설비, 자동차정비, 자동차검사, 보일러, 금속, 정보통신, 토질및기초, 토목구조, 도로및공항, 수자원개발, 상하수도, 토목시공, 측량및지형공간정보, 건축구조, 건축기계설비, 건축시공, 정보관리, 전자계산조직응용 등 이공계열 ▶ 시각디자인, 제품디자인, 조리, 제빵, 미용사, 세탁 등 ▶ 직업상담사, 사회조사분석사, 한글 속기사, 워드프로 세서, 컴퓨터 활용능력, 전산회계사, 전자상거래, 비서 등 전문사무 영역의 자격증은 1급일 경우 (4) 산업기사에, 2급, 3급일 경우 (5) 기능사에 해당됨.
	(2) 기사	
	(3) 기능장	
	(4) 산업기사 (국가기술자격 1급)	
	(5) 기능사 (국가기술자격 2급)	
	(6) 기타 국가 자격증	▶ 교사, 의사, 약사, 변호사, 회계사
(7) 민간 자격증		▶ 정보검색사, TEPS, 한자능력검급, 번역사 1,2,3급, 증권분석사, 1종 투자 상담사, 정보검색사 1,2,3급, 사회보험관리사 1,2,3급, 웹프로그래머 1,2,3급, PC정비사 1,2급, 인터넷 정보검색사 1,2급, 무역영어, 증권분석사, 댄스스포츠지도사
(8) 국제(외국) 자격증		▶ 일본어 능력시험(JLPT), TOEIC, TOEFL, 미국공인회계사(AICPA), 국제재무분석사(CFA), 선물중개인(AP) 등
(9) 잘 모름		

☞ 5차,6차년도에는 자격증유형 (1)국가자격증 (2)민간 또는 외국자격증으로 조사함

다 14 _____ 님께서는 지난 조사이후, 앞서 응답하신 직업훈련 이외에 직장연수나 학원수강, 교양강좌, TV 및 라디오 청취, 인터넷 통신강좌 등의 교육을 받았거나 현재 받고 계십니까? 받았거나 받고 계신다면 해당되는 사항에 대하여 각각의 교육종류, 교육기간에 대하여 응답해 주십시오.

(※ 재수생 이하 학생의 입시, 진학 등 학업을 위한 ‘②학원수강’, ‘④TV 및 라디오강좌 청취’ ‘⑤인터넷 강좌 수강’은 가구용 설문외의 ‘자녀교육’에만 응답되어야 하고, 여기서는 제외 됩니다.)

p4801**

1	2	3	4	5	6	7	8	9	10	11	12	13	14	15	16	17	18	19	20	
21																				

- (1) 받은 적이 있다 → 다 14-1.으로 가십시오.
 (2) 현재 받고 있다 → 다 14-1.으로 가십시오.
 (3) 받은 적이 없다 → 다 15.으로 가십시오.

다 14-1 현재 받고 있는 교육까지 포함하여 지난 조사 이후 지금까지 몇 개의 교육을 받았거나 받고 계십니까?

p4802**

1	2	3	4	5	6	7	8	9	10	11	12	13	14	15	16	17	18	19	20	
21																				

■ _____ 개

※ 다음에 답하실 문항은 <응답 표>를 참고해주시시오.

다 14-2 현재 받고 있거나 받았던 교육의 해당 분야는 무엇입니까?

(두 개 이상 해당될 경우 모두 응답해 주십시오.)

다 14-3 교육받은 해당 분야의 총 교육기간은 얼마입니까?

(해당 분야의 교육을 두 번 이상 받은 경우는 모두 합산하여 응답해 주십시오)

<다14-2~다14-3 의 응답 표>

	해당여부	총 교육기간(개월)	총교육기간(일)																																																																								
① 직장연수	<p>p**4811</p> <table border="1"> <tr><td>1</td><td>2</td><td>3</td><td>4</td><td>5</td><td>6</td></tr> <tr><td>7</td><td>8</td><td>9</td><td>10</td><td>11</td><td>12</td></tr> <tr><td>13</td><td>14</td><td>15</td><td>16</td><td>17</td><td>18</td></tr> <tr><td>19</td><td>20</td><td>21</td><td></td><td></td><td></td></tr> </table>	1	2	3	4	5	6	7	8	9	10	11	12	13	14	15	16	17	18	19	20	21				<p>p**4812</p> <table border="1"> <tr><td>1</td><td>2</td><td>3</td><td>4</td><td>5</td><td>6</td></tr> <tr><td>7</td><td>8</td><td>9</td><td>10</td><td>11</td><td>12</td></tr> <tr><td>13</td><td>14</td><td>15</td><td>16</td><td>17</td><td>18</td></tr> <tr><td>19</td><td>20</td><td>21</td><td></td><td></td><td></td></tr> </table>	1	2	3	4	5	6	7	8	9	10	11	12	13	14	15	16	17	18	19	20	21				<p>p**4813</p> <table border="1"> <tr><td>1</td><td>2</td><td>3</td><td>4</td><td>5</td><td>6</td></tr> <tr><td>7</td><td>8</td><td>9</td><td>10</td><td>11</td><td>12</td></tr> <tr><td>13</td><td>14</td><td>15</td><td>16</td><td>17</td><td>18</td></tr> <tr><td>19</td><td>20</td><td>21</td><td></td><td></td><td></td></tr> </table>	1	2	3	4	5	6	7	8	9	10	11	12	13	14	15	16	17	18	19	20	21			
1	2	3	4	5	6																																																																						
7	8	9	10	11	12																																																																						
13	14	15	16	17	18																																																																						
19	20	21																																																																									
1	2	3	4	5	6																																																																						
7	8	9	10	11	12																																																																						
13	14	15	16	17	18																																																																						
19	20	21																																																																									
1	2	3	4	5	6																																																																						
7	8	9	10	11	12																																																																						
13	14	15	16	17	18																																																																						
19	20	21																																																																									
② 학원수강	<p>p**4814</p> <table border="1"> <tr><td>1</td><td>2</td><td>3</td><td>4</td><td>5</td><td>6</td></tr> <tr><td>7</td><td>8</td><td>9</td><td>10</td><td>11</td><td>12</td></tr> <tr><td>13</td><td>14</td><td>15</td><td>16</td><td>17</td><td>18</td></tr> <tr><td>19</td><td>20</td><td>21</td><td></td><td></td><td></td></tr> </table>	1	2	3	4	5	6	7	8	9	10	11	12	13	14	15	16	17	18	19	20	21				<p>p**4815</p> <table border="1"> <tr><td>1</td><td>2</td><td>3</td><td>4</td><td>5</td><td>6</td></tr> <tr><td>7</td><td>8</td><td>9</td><td>10</td><td>11</td><td>12</td></tr> <tr><td>13</td><td>14</td><td>15</td><td>16</td><td>17</td><td>18</td></tr> <tr><td>19</td><td>20</td><td>21</td><td></td><td></td><td></td></tr> </table>	1	2	3	4	5	6	7	8	9	10	11	12	13	14	15	16	17	18	19	20	21				<p>p**4816</p> <table border="1"> <tr><td>1</td><td>2</td><td>3</td><td>4</td><td>5</td><td>6</td></tr> <tr><td>7</td><td>8</td><td>9</td><td>10</td><td>11</td><td>12</td></tr> <tr><td>13</td><td>14</td><td>15</td><td>16</td><td>17</td><td>18</td></tr> <tr><td>19</td><td>20</td><td>21</td><td></td><td></td><td></td></tr> </table>	1	2	3	4	5	6	7	8	9	10	11	12	13	14	15	16	17	18	19	20	21			
1	2	3	4	5	6																																																																						
7	8	9	10	11	12																																																																						
13	14	15	16	17	18																																																																						
19	20	21																																																																									
1	2	3	4	5	6																																																																						
7	8	9	10	11	12																																																																						
13	14	15	16	17	18																																																																						
19	20	21																																																																									
1	2	3	4	5	6																																																																						
7	8	9	10	11	12																																																																						
13	14	15	16	17	18																																																																						
19	20	21																																																																									
③ 교양강좌 (사회교육원, 평생교육원 등)	<p>p**4817</p> <table border="1"> <tr><td>1</td><td>2</td><td>3</td><td>4</td><td>5</td><td>6</td></tr> <tr><td>7</td><td>8</td><td>9</td><td>10</td><td>11</td><td>12</td></tr> <tr><td>13</td><td>14</td><td>15</td><td>16</td><td>17</td><td>18</td></tr> <tr><td>19</td><td>20</td><td>21</td><td></td><td></td><td></td></tr> </table>	1	2	3	4	5	6	7	8	9	10	11	12	13	14	15	16	17	18	19	20	21				<p>p**4818</p> <table border="1"> <tr><td>1</td><td>2</td><td>3</td><td>4</td><td>5</td><td>6</td></tr> <tr><td>7</td><td>8</td><td>9</td><td>10</td><td>11</td><td>12</td></tr> <tr><td>13</td><td>14</td><td>15</td><td>16</td><td>17</td><td>18</td></tr> <tr><td>19</td><td>20</td><td>21</td><td></td><td></td><td></td></tr> </table>	1	2	3	4	5	6	7	8	9	10	11	12	13	14	15	16	17	18	19	20	21				<p>p**4819</p> <table border="1"> <tr><td>1</td><td>2</td><td>3</td><td>4</td><td>5</td><td>6</td></tr> <tr><td>7</td><td>8</td><td>9</td><td>10</td><td>11</td><td>12</td></tr> <tr><td>13</td><td>14</td><td>15</td><td>16</td><td>17</td><td>18</td></tr> <tr><td>19</td><td>20</td><td>21</td><td></td><td></td><td></td></tr> </table>	1	2	3	4	5	6	7	8	9	10	11	12	13	14	15	16	17	18	19	20	21			
1	2	3	4	5	6																																																																						
7	8	9	10	11	12																																																																						
13	14	15	16	17	18																																																																						
19	20	21																																																																									
1	2	3	4	5	6																																																																						
7	8	9	10	11	12																																																																						
13	14	15	16	17	18																																																																						
19	20	21																																																																									
1	2	3	4	5	6																																																																						
7	8	9	10	11	12																																																																						
13	14	15	16	17	18																																																																						
19	20	21																																																																									
④ TV 및 라디오 강좌 청취	<p>p**4820</p> <table border="1"> <tr><td>1</td><td>2</td><td>3</td><td>4</td><td>5</td><td>6</td></tr> <tr><td>7</td><td>8</td><td>9</td><td>10</td><td>11</td><td>12</td></tr> <tr><td>13</td><td>14</td><td>15</td><td>16</td><td>17</td><td>18</td></tr> <tr><td>19</td><td>20</td><td>21</td><td></td><td></td><td></td></tr> </table>	1	2	3	4	5	6	7	8	9	10	11	12	13	14	15	16	17	18	19	20	21				<p>p**4821</p> <table border="1"> <tr><td>1</td><td>2</td><td>3</td><td>4</td><td>5</td><td>6</td></tr> <tr><td>7</td><td>8</td><td>9</td><td>10</td><td>11</td><td>12</td></tr> <tr><td>13</td><td>14</td><td>15</td><td>16</td><td>17</td><td>18</td></tr> <tr><td>19</td><td>20</td><td>21</td><td></td><td></td><td></td></tr> </table>	1	2	3	4	5	6	7	8	9	10	11	12	13	14	15	16	17	18	19	20	21				<p>p**4822</p> <table border="1"> <tr><td>1</td><td>2</td><td>3</td><td>4</td><td>5</td><td>6</td></tr> <tr><td>7</td><td>8</td><td>9</td><td>10</td><td>11</td><td>12</td></tr> <tr><td>13</td><td>14</td><td>15</td><td>16</td><td>17</td><td>18</td></tr> <tr><td>19</td><td>20</td><td>21</td><td></td><td></td><td></td></tr> </table>	1	2	3	4	5	6	7	8	9	10	11	12	13	14	15	16	17	18	19	20	21			
1	2	3	4	5	6																																																																						
7	8	9	10	11	12																																																																						
13	14	15	16	17	18																																																																						
19	20	21																																																																									
1	2	3	4	5	6																																																																						
7	8	9	10	11	12																																																																						
13	14	15	16	17	18																																																																						
19	20	21																																																																									
1	2	3	4	5	6																																																																						
7	8	9	10	11	12																																																																						
13	14	15	16	17	18																																																																						
19	20	21																																																																									
⑤ 인터넷 강좌	<p>p**4823</p> <table border="1"> <tr><td>1</td><td>2</td><td>3</td><td>4</td><td>5</td><td>6</td></tr> <tr><td>7</td><td>8</td><td>9</td><td>10</td><td>11</td><td>12</td></tr> <tr><td>13</td><td>14</td><td>15</td><td>16</td><td>17</td><td>18</td></tr> <tr><td>19</td><td>20</td><td>21</td><td></td><td></td><td></td></tr> </table>	1	2	3	4	5	6	7	8	9	10	11	12	13	14	15	16	17	18	19	20	21				<p>p**4824</p> <table border="1"> <tr><td>1</td><td>2</td><td>3</td><td>4</td><td>5</td><td>6</td></tr> <tr><td>7</td><td>8</td><td>9</td><td>10</td><td>11</td><td>12</td></tr> <tr><td>13</td><td>14</td><td>15</td><td>16</td><td>17</td><td>18</td></tr> <tr><td>19</td><td>20</td><td>21</td><td></td><td></td><td></td></tr> </table>	1	2	3	4	5	6	7	8	9	10	11	12	13	14	15	16	17	18	19	20	21				<p>p**4825</p> <table border="1"> <tr><td>1</td><td>2</td><td>3</td><td>4</td><td>5</td><td>6</td></tr> <tr><td>7</td><td>8</td><td>9</td><td>10</td><td>11</td><td>12</td></tr> <tr><td>13</td><td>14</td><td>15</td><td>16</td><td>17</td><td>18</td></tr> <tr><td>19</td><td>20</td><td>21</td><td></td><td></td><td></td></tr> </table>	1	2	3	4	5	6	7	8	9	10	11	12	13	14	15	16	17	18	19	20	21			
1	2	3	4	5	6																																																																						
7	8	9	10	11	12																																																																						
13	14	15	16	17	18																																																																						
19	20	21																																																																									
1	2	3	4	5	6																																																																						
7	8	9	10	11	12																																																																						
13	14	15	16	17	18																																																																						
19	20	21																																																																									
1	2	3	4	5	6																																																																						
7	8	9	10	11	12																																																																						
13	14	15	16	17	18																																																																						
19	20	21																																																																									
⑥ 기타 ()	<p>p**4826</p> <table border="1"> <tr><td>1</td><td>2</td><td>3</td><td>4</td><td>5</td><td>6</td></tr> <tr><td>7</td><td>8</td><td>9</td><td>10</td><td>11</td><td>12</td></tr> <tr><td>13</td><td>14</td><td>15</td><td>16</td><td>17</td><td>18</td></tr> <tr><td>19</td><td>20</td><td>21</td><td></td><td></td><td></td></tr> </table>	1	2	3	4	5	6	7	8	9	10	11	12	13	14	15	16	17	18	19	20	21				<p>p**4827</p> <table border="1"> <tr><td>1</td><td>2</td><td>3</td><td>4</td><td>5</td><td>6</td></tr> <tr><td>7</td><td>8</td><td>9</td><td>10</td><td>11</td><td>12</td></tr> <tr><td>13</td><td>14</td><td>15</td><td>16</td><td>17</td><td>18</td></tr> <tr><td>19</td><td>20</td><td>21</td><td></td><td></td><td></td></tr> </table>	1	2	3	4	5	6	7	8	9	10	11	12	13	14	15	16	17	18	19	20	21				<p>p**4828</p> <table border="1"> <tr><td>1</td><td>2</td><td>3</td><td>4</td><td>5</td><td>6</td></tr> <tr><td>7</td><td>8</td><td>9</td><td>10</td><td>11</td><td>12</td></tr> <tr><td>13</td><td>14</td><td>15</td><td>16</td><td>17</td><td>18</td></tr> <tr><td>19</td><td>20</td><td>21</td><td></td><td></td><td></td></tr> </table>	1	2	3	4	5	6	7	8	9	10	11	12	13	14	15	16	17	18	19	20	21			
1	2	3	4	5	6																																																																						
7	8	9	10	11	12																																																																						
13	14	15	16	17	18																																																																						
19	20	21																																																																									
1	2	3	4	5	6																																																																						
7	8	9	10	11	12																																																																						
13	14	15	16	17	18																																																																						
19	20	21																																																																									
1	2	3	4	5	6																																																																						
7	8	9	10	11	12																																																																						
13	14	15	16	17	18																																																																						
19	20	21																																																																									

다 15 _____ 님께서는 직업훈련을 제외하고 앞으로 1년 이내에 받고 싶은 교육이 있습니까?

p4851**

1	2	3	4	5	6	7	8	9	10	11	12	13	14	15	16	17	18	19	20
21																			

(1) 있다
(2) 없다 → 라 1.로 가십시오.

다15-1 받고 싶은 교육의 내용은 무엇입니까?

p4852**

1	2	3	4	5	6	7	8	9	10	11	12	13	14	15	16	17	18	19	20
21																			

- (1) 컴퓨터 관련 교육
- (2) 어학 관련 교육
- (3) 전통기능, 전통문화 관련 교육
- (4) 문화, 교양, 여가선용 관련 교육
- (5) 사회봉사관련 교육
- (6) 정규교육 과정
- (7) 기타 _____

다음은 영어 학습 및 영어 능력에 관한 질문입니다.

영 1 _____님께서는 최근 3년간 영어 어학연수(영어캠프)를 다녀온 경험이 있으
십니까? (국내 영어캠프도 포함됩니다)

p**4901

1	2	3	4	5	6	7	8	9	10
11	12	13	14	15	16	17	18	19	20
21									

(1) 있다

(2) 없다

→ 영 2.로 가십시오.

영 1-1 모두 몇 번 다녀오셨습니까? ■ 총 _____ 회

p**4902

1	2	3	4	5	6	7	8	9	10
11	12	13	14	15	16	17	18	19	20
21									

영 1-2 다녀온 총 기간은 얼마입니까? (2회 이상인 경우 각각의 기간을
합산하여 주십시오)

p**4903

1	2	3	4	5	6	7	8	9	10
11	12	13	14	15	16	17	18	19	20
21									

구분(주/개월)

■ 총 _____ 주 (또는 _____ 개월)

p**4904

1	2	3	4	5	6	7	8	9	10
11	12	13	14	15	16	17	18	19	20
21									

영 1-3 영어 어학연수(영어캠프)에 든 비용은 모두 얼마입니까? (2회
이상인 경우 각각의 비용을 합산하여 주십시오)

p**4905

1	2	3	4	5	6	7	8	9	10
11	12	13	14	15	16	17	18	19	20
21									

■ 총 _____ 만원

영 1-4 영어 어학연수(영어캠프)를 다녀오신 국가는 어디입니까? (다녀
오신 국가를 모두 응답해주시기 바랍니다)

p**4906

1	2	3	4	5	6	7	8	9	10
11	12	13	14	15	16	17	18	19	20
21									

국가명	변수명	해당차수																														
국내	p**4906	<table><tr><td>1</td><td>2</td><td>3</td><td>4</td><td>5</td><td>6</td><td>7</td><td>8</td><td>9</td><td>10</td></tr><tr><td>11</td><td>12</td><td>13</td><td>14</td><td>15</td><td>16</td><td>17</td><td>18</td><td>19</td><td>20</td></tr><tr><td>21</td><td></td><td></td><td></td><td></td><td></td><td></td><td></td><td></td><td></td></tr></table>	1	2	3	4	5	6	7	8	9	10	11	12	13	14	15	16	17	18	19	20	21									
1	2		3	4	5	6	7	8	9	10																						
11	12		13	14	15	16	17	18	19	20																						
21																																
미국	p**4907																															
영국	p**4908																															
호주/뉴질랜드	p**4909																															
캐나다	p**4910																															
동남아시아	p**4911																															
기타	p**4912																															

- (1) 다녀온 적이 있다.
(2) 다녀온 적이 없다.

영 2 _____ 님의 영어 회화 수준은 어느 정도라고 생각하십니까?

p**4921	1	2	3	4	5	6	7	8	9	10
	11	12	13	14	15	16	17	18	19	20
	21									

- (1) 거의 할 수 없다
(2) 간단한 의사소통이 가능하다.
(3) 일상회화 정도는 가능하다.
(4) 외국인과의 업무상 논의가 가능하다.
(5) 통역을 할 수 있을 정도로 능숙하다.

영 3 _____ 님께서는 현재 본인의 영어 읽기와 쓰기 수준이 어느 정도라고 생각하십니까?

	거의 할 수 없다	약간 가능하다	잘 하는 편이다	아주 잘 한다
독 해	1	2	3	4
작 문	1	2	3	4

	변수명	해당차수																														
독 해	p**4922	<table><tr><td>1</td><td>2</td><td>3</td><td>4</td><td>5</td><td>6</td><td>7</td><td>8</td><td>9</td><td>10</td></tr><tr><td>11</td><td>12</td><td>13</td><td>14</td><td>15</td><td>16</td><td>17</td><td>18</td><td>19</td><td>20</td></tr><tr><td>21</td><td></td><td></td><td></td><td></td><td></td><td></td><td></td><td></td><td></td></tr></table>	1	2	3	4	5	6	7	8	9	10	11	12	13	14	15	16	17	18	19	20	21									
1	2	3	4	5	6	7	8	9	10																							
11	12	13	14	15	16	17	18	19	20																							
21																																
작 문	p**4923	<table><tr><td>1</td><td>2</td><td>3</td><td>4</td><td>5</td><td>6</td><td>7</td><td>8</td><td>9</td><td>10</td></tr><tr><td>11</td><td>12</td><td>13</td><td>14</td><td>15</td><td>16</td><td>17</td><td>18</td><td>19</td><td>20</td></tr><tr><td>21</td><td></td><td></td><td></td><td></td><td></td><td></td><td></td><td></td><td></td></tr></table>	1	2	3	4	5	6	7	8	9	10	11	12	13	14	15	16	17	18	19	20	21									
1	2	3	4	5	6	7	8	9	10																							
11	12	13	14	15	16	17	18	19	20																							
21																																

영 4 _____ 님께서는 현재 영어 능력을 향상시키기 위해 시간과 비용을 투자하고 있습니까?

(※ 비용이 따로 들지 않는 경우에는 0만원으로 표시해 주십시오.)

p**4931

1	2	3	4	5	6	7	8	9	10
11	12	13	14	15	16	17	18	19	20
21									

- (1) 예 (■ 1주일 평균 ____시간 / ■ 한달 평균 ____만원)
 (2) 아니요.

p**4932

1	2	3	4	5	6	7	8	9	10
11	12	13	14	15	16	17	18	19	20
21									

1주일 평균 ()시간

p**4933

1	2	3	4	5	6	7	8	9	10
11	12	13	14	15	16	17	18	19	20
21									

한달 평균 ()만원

영 5

_____님께서 토익(TOEIC)이나 토플(TOEFL), 텡스(TEPS) 시험을
 보신 적이 있습니까?

p**4941

1	2	3	4	5	6	7	8	9	10
11	12	13	14	15	16	17	18	19	20
21									

- (1) 토익(TOEIC), 토플(TOEFL), 텡스(TEPS) 중 하나라도 본
 적이 있다.
 (2) 토익(TOEIC), 토플(TOEFL), 텡스(TEPS) 중 하나도 본
 적이 없다. → **영6.으로 가십시오.**

영 5-1

보신 적이 있다면 가장 최근에 친 시험에 대해 (1)시험을 친 연도와 (2)
 받은 점수에 대해 말씀해 주십시오. 토익(TOEIC)과 토플(TOEFL),
 텡스(TEPS) 시험을 모두 봤다면 모두 응답해 주십시오.

(※ 토플(TOEFL)은 시험을 보는 방법에 따라 ①종이로 시험을 친 경우(PBT) ②컴
 퓨터로 시험을 본 경우(CBT) ③인터넷을 통해 시험을 본 경우(IBT)의 3가지로
 구분됩니다. 이 3가지는 서로 점수 체계가 다르니 먼저 어떤 방법으로 토플 시
 험을 쳤는지를 확인한 후 받은 점수를 표시해 주시기 바랍니다.)

	시험을 친 연도	받은 점수	
토익(TOEIC)		_____ / 990 만점	
토플(TOEFL)		① 종이 시험(PBT)	_____ / 677 만점
		② 컴퓨터 시험(CBT)	_____ / 300 만점
		③ 인터넷 시험(IBT)	_____ / 120 만점
텡스(TEPS)		_____ / 990 만점	

			시험을 친 연도(종류)						받은점수									
			변수명		해당차수				변수명		해당차수							
토익 (TOEIC)			p**4942		1	2	3	4	5	6	p**4943		1	2	3	4	5	6
					7	8	9	10	11	12			7	8	9	10	11	12
					13	14	15	16	17	18			13	14	15	16	17	18
					19	20	21						19	20	21			
토플 (TOEFL)			p**4944		1	2	3	4	5	6								
					7	8	9	10	11	12								
					13	14	15	16	17	18								
					19	20	21											
종류	① 종이 시험 (PBT)	종류	p**4945		1	2	3	4	5	6	p**4948		1	2	3	4	5	6
					7	8	9	10	11	12			7	8	9	10	11	12
					13	14	15	16	17	18			13	14	15	16	17	18
			19	20	21						19	20	21					
	② 컴퓨터 시험 (CBT)		p**4946		1	2	3	4	5	6	p**4949		1	2	3	4	5	6
					7	8	9	10	11	12			7	8	9	10	11	12
		13	14	15	16	17	18			13	14	15	16	17	18			
		19	20	21						19	20	21						
③ 인터넷 시험 (IBT)	p**4947		1	2	3	4	5	6	p**4950		1	2	3	4	5	6		
			7	8	9	10	11	12			7	8	9	10	11	12		
			13	14	15	16	17	18			13	14	15	16	17	18		
					19	20	21						19	20	21			
테프스 (TEPS)			p**4951		1	2	3	4	5	6	p**4951		1	2	3	4	5	6
					7	8	9	10	11	12			7	8	9	10	11	12
					13	14	15	16	17	18			13	14	15	16	17	18
					19	20	21						19	20	21			

영 6 다음은 현재 ____님의 주된 일자리에서 요구되는 영어 능력에 관한 질문입니다. (1) 현재 ____님의 주된 일자리에서는 영어 능력이 얼마나 요구되고 있는지 (2) 요구된다면 현재 ____님의 영어 실력은 일자리에서 요구되는 영어 능력에 비해 어느 정도 수준인지 표시(○)해 주십시오.

(만일 (1)일자리에서 영어 능력이 ‘거의 요구되지 않는다’면 (2)본인의 영어 실력 수준 문항에는 응답하지 않으셔도 됩니다.)

	(1) 나의 일자리에서는 영어 능력이			(2) 일자리에서 요구되는 영어 능력에 비해 나의 영어 실력은			
	거의 요구되지 않는다	조금 요구된다	많이 요구된다	수준이 매우 낮다	수준이 낮은 편이다	수준이 높은 편이다	수준이 매우 높다
회화	1	2	3	1	2	3	4
독해	1	2	3	1	2	3	4
작문	1	2	3	1	2	3	4

	(1) 나의 일자리에서는 영어 능력이										(2) 일자리에서 요구되는 영어 능력에 비해 나의 영어 실력은																																	
	변수명	해당차수										변수명	해당차수																															
회화	p**4961	1	2	3	4	5	6	7	8	9	10	11	12	13	14	15	16	17	18	19	20	21	p**4964	1	2	3	4	5	6	7	8	9	10	11	12	13	14	15	16	17	18	19	20	21
독해	p**4962	1	2	3	4	5	6	7	8	9	10	11	12	13	14	15	16	17	18	19	20	21	p**4965	1	2	3	4	5	6	7	8	9	10	11	12	13	14	15	16	17	18	19	20	21
작문	p**4963	1	2	3	4	5	6	7	8	9	10	11	12	13	14	15	16	17	18	19	20	21	p**4966	1	2	3	4	5	6	7	8	9	10	11	12	13	14	15	16	17	18	19	20	21

※ 영 7 - 영11까지는 임금근로자만 응답해 주시기 바랍니다.
(비임금근로자는 라1.로 가십시오.)

영 7 _____님께서서는 현재의 직장에 입사할 때 회사가 입사기준으로 영어 능력을 얼마나 중시하였다고 생각하십니까?

p**4971

1	2	3	4	5	6	7	8	9	10
11	12	13	14	15	16	17	18	19	20
21									

- (1) 전혀 중시하지 않았다 (2) 별로 중시하지 않았다
(3) 약간 중시하였다 (4) 매우 중시하였다

영 8 _____님께서 현재 직장에 입사할 때 영어 능력에 대한 평가는 어떻게 이루어졌습니까?

p**4972

1	2	3	4	5	6	7	8	9	10
11	12	13	14	15	16	17	18	19	20
21									

- (1) 토익(TOEIC)이나 토플(TOEFL) 등 공식적인 영어 시험 성적 반드시 제출
(2) 영어 시험 성적을 제출하거나, 성적 미제출시 회사 영어 시험으로 대체
(3) 영어 시험 성적이 있는 경우에만 제출
(4) 회사에서 직접 출제한 영어 시험(필기 또는 면접)
(5) 영어 능력에 대한 평가 없음

영 9 가장 최근에 있었던 승진 평가는 언제였습니까?

p**4973

1	2	3	4	5	6	7	8	9	10
11	12	13	14	15	16	17	18	19	20
21									

■ _____년

1	2	3	4	5	6	7	8	9	10
11	12	13	14	15	16	17	18	19	20
21									

p**4974

_____월

1	2	3	4	5	6	7	8	9	10
11	12	13	14	15	16	17	18	19	20
21									

p**4975

■ 입사 이후 한 번도 승진 평가를 받은 적이 없음

영 10 _____님께서는 회사가 승진의 기준으로 영어 능력을 얼마나 중시하고 있다고 생각하십니까?

1	2	3	4	5	6	7	8	9	10
11	12	13	14	15	16	17	18	19	20
21									

p**4976

- (1) 전혀 중시하지 않는다 (2) 별로 중시하지 않는다
(3) 약간 중시한다 (4) 매우 중시한다

영 11 현재의 직장에서 승진을 평가할 때 영어 능력에 대한 평가는 어떻게 이루어 집니까?

1	2	3	4	5	6	7	8	9	10
11	12	13	14	15	16	17	18	19	20
21									

p**4977

- (1) 토익(TOEIC)이나 토플(TOEFL) 등 공식적인 영어 시험 성적 반드시 제출
(2) 영어 시험 성적을 제출하거나, 성적 미제출시 회사 영어 시험으로 대체
(3) 영어 시험 성적이 있는 경우에만 제출
(4) 회사에서 직접 출제한 영어 시험(필기 또는 면접)
(5) 영어 능력에 대한 평가 없음

다음은 사회보험 급여수급에 대해서 질문 드리겠습니다

보 1 _____님께서는 국민연금에 가입하고 계십니까?

p**2141

1	2	3	4	5	6	7	8	9	10
11	12	13	14	15	16	17	18	19	20
21									

- (1) 예
(2) 아니오

라 1 _____님께서는 지난 조사 이후 연금 (국민연금, 사학연금, 공무원 연금, 군인 연금 등)이나 고용보험, 산재보험, 보훈연금 등 사회보험금을 한 번이라도 받은 적이 있거나 받고 계십니까? 단, 직업훈련 수당은 제외됩니다.

p**2142

1	2	3	4	5	6	7	8	9	10	11	12	13	14	15	16	17	18	19	20
21																			

- (1) 받은 적이 있다
(2) 현재 받고 있다
(3) 받은 적이 없다 → 마 1.로 가십시오.

라 2 받은 사회보험의 종류는 무엇입니까? 그리고 급여를 받은 기간, 받은 방식과 1회 수급액, 총 수급액을 아래의 보기를 참고하여 응답하여 주십시오.

라2-1 받은 적이 있거나 받고 있는 사회보험의 종류를 아래의 <보기>에서 찾아 번호로 응답하여 주십시오.

《보기 : 사회보험의 종류》

국민연금	특수직역연금	산재보험	보훈연금 및 고용보험	기타
(1) 노령연금 (2) 장애연금 (3) 유족연금 (4) 사망일시금 (5) 반환일시금	(6) 사학연금 (7) 공무원연금 (8) 군인연금 (9) 반환일시금	(10) 휴업급여 (11) 장해급여 (12) 유족급여	(13) 보훈연금 (14) 육아휴직급여 (15) 출산전후 휴가급여 (16) 기타 (18) 실업급여	(17) 특례노령연금

- ▶ 특례노령연금이란, 국민연금제 첫 실시 때부터 보험료를 납입해도 기본 연수인 20년을 채울 수 없는 사람을 위해 만든 제도입니다. 1988년 당시 만 45세 이상 60세 이하였던 가입자가 최소 5년 이상 보험료를 내고 만 60세가 되었을 때 받을 수 있는 노령연금입니다.
- ▶ 육아휴직급여는 만8세 이하또는 초등학교 2학년 이하의 자녀를 가진 남녀 근로자가 그 자녀를 양육하기 위해 남녀고용평등과 일가정양립지원에 관한 법률 제 19조에 의한 육아휴직을 30일 이상 부여받고 소정의 수급요건을 충족시키는 경우 육아휴직 시작일부터 3개월까지는 통상임금의 100분의 80(상한액: 월 150만원, 하한액: 월 70만원)을 지급하고, 육아휴직 4개월째부터 육아휴직 종료일까지 통상

임금의 100분의 40(상한액 월 100만원, 하한액 월 50만원)을 육아휴직급여액으로 지급합니다.

※ 단, 육아휴직 급여액의 100분의 25는 직장 복귀 6개월 후에 합산하여 일시불로 지급 합니다. (기간 제 근로자가 육아휴직 중 또는 육아휴직 복귀 후 6개월 전에 근로계약 기간이 만료되어 계속 근로를 할 수 없는 경우, 근로계약 종료시점에 육아휴직 복귀 후 100분의 25 지급금을 지급함. 계약기간 만료일이 2017.06.28. 이후인 기간제근로자 대상) (육아휴직 시작일이 2015년 7월 1일 이전:100분의15)

- 육아휴직 시작일이 2017.9.1.이전인 경우 육아휴직급여는 매월 통상임금 100분의 40(상한 액:월 100만원, 하한액:월50만원)을 급여액으로 지급합니다.
- 같은 자녀에 대해 부모가 순차적으로 모두 육아휴직을 사용하는 경우, 두 번째 육아휴직자에게 육아휴직 3개월 급여를 통상임금의 100%(상한 150만원)로 상향하여 지급합니다.(2017.7.1일 이후 출생한 둘째 이후 자녀에 대하여 아빠의 달 제도 사용시 상한액이 200만원으로 인상됨)
- ▶ 출산전후휴가는 임신 중의 여성에게 출산 전과 출산 후를 통하여 90일의 출산전후휴가를 주어야 하며, 이 경우 휴가 기간의 배정은 출산 후에 45일 이상이 되어야 함. 우선지원 대상기업의 경우 90일의 급여가 고용보험에서 지급되고, 대규모 기업의 경우 최초 60일은 사업주가 그 이후 30일은 고용보험에서 지급됩니다.
- ▶ 기초노령연금은 2014년 7월부터 폐지 후 기초연금으로 시행중이며, 가구용 설문지 문27. 이전소득의 (2)기타 정부보조금에 해당됩니다.

		1	2	3	4	5	6	7	8	9	10	11	12	13	14	15	16	17	18	19	20
p**2143		21																			

		사회보험 종류																			
		변수명	해당차수																		사회보험 개수
사회보험1	p**2151	1	2	3	4	5	6	7	8	9	10	11	12	13	14	15	16	17	18	19	20
		21																			
사회보험2	p**2161	1	2	3	4	5	6	7	8	9	10	11	12	13	14	15	16	17	18	19	20
		21																			
사회보험3	p**2171	1	2	3	4	5	6	7	8	9	10	11	12	13	14	15	16	17	18	19	20
		21																			
사회보험4	p**2181	1	2	3	4	5	6	7	8	9	10	11	12	13	14	15	16	17	18	19	20
		21																			

라2-2 각각의 사회보험에 대해서 언제부터 언제까지 받았는지, 수급 받은 기간을 쓰십시오.

(만일 현재에도 계속 받고 있다면 끝난 시기에 “(2) 계속 수급중” 이라고 응답하여 주시고, 오늘 끝이 났다면 오늘 날짜를 적어 주십시오. 수급 방식이 1년에 1회인 경우라도 앞으로 계속 수급 받으실 예정이면 “(2) 계속 수급중” 에 해당됩니다)

	시작한 시기			현재 수급여부	끝난 시기		
	년	월	일		년	월	일
사회보험1	p**2152	p**2153	p**2154	p**2155	p**2156	p**2157	p**2158
		1 2 3 4 5 6 7 8 9 10 11 12 13 14 15 16 17 18 19 20 21					
사회보험2	p**2162	p**2163	p**2164	p**2165	p**2166	p**2167	p**2168
		1 2 3 4 5 6 7 8 9 10 11 12 13 14 15 16 17 18 19 20 21					
사회보험3	p**2172	p**2173	p**2174	p**2175	p**2176	p**2177	p**2178
		1 2 3 4 5 6 7 8 9 10 11 12 13 14 15 16 17 18 19 20 21					
사회보험4	p**2182	p**2183	p**2184	p**2185	p**2186	p**2187	p**2188
		1 2 3 4 5 6 7 8 9 10 11 12 13 14 15 16 17 18 19 20 21					

라2-3 각각의 사회보험에 대해서 수급 방식은 어떻게 됩니까?

(만일 한가지 사회 보험에 대해서 2가지 방법으로 수급 받고 있다면, 수급 받고 있는 사회 보험을 중복하여 2번 적어주시고, 각각의 사회보험에 해당하는 수급방식을 적어주시면 됩니다.)

《보기 : 수급방식》

- (1) 일시불 : 한꺼번에 수급받는 방식
- (2) 1년 1회 : 1년에 1회 수급하는 방식
- (3) 분기 1회 : 3개월에 1회 수급받는 방식
- (4) 월 1회 : 매월 수급받는 방식
- (5) 2주 1회 : 보름마다 1회, 1개월에 2회 수급받는 방식

	수급방식	
	변수명	해당차수
사회보험1	p**2159	1 2 3 4 5 6 7 8 9 10 11 12 13 14 15 16 17 18 19 20 21
사회보험2	p**2169	1 2 3 4 5 6 7 8 9 10 11 12 13 14 15 16 17 18 19 20 21
사회보험3	p**2179	1 2 3 4 5 6 7 8 9 10 11 12 13 14 15 16 17 18 19 20 21
사회보험4	p**2189	1 2 3 4 5 6 7 8 9 10 11 12 13 14 15 16 17 18 19 20 21

라2-4 사회보험을 지급 받을 때 1회에 지급 받는 금액은 얼마입니까?
(만원)

	수급액																				
	변수명	해당차수																			
사회보험1	p**2160	1 21	2	3	4	5	6	7	8	9	10	11	12	13	14	15	16	17	18	19	20
사회보험2	p**2170	1 21	2	3	4	5	6	7	8	9	10	11	12	13	14	15	16	17	18	19	20
사회보험3	p**2180	1 21	2	3	4	5	6	7	8	9	10	11	12	13	14	15	16	17	18	19	20
사회보험4	p**2190	1 21	2	3	4	5	6	7	8	9	10	11	12	13	14	15	16	17	18	19	20

〈라2-1. - 라2-4. 의 응답 표〉

사회보험 의 종류		받은 기간		수급 방식	1회 수급액
		시작한 시기	끝난 시기		
1		____년____월____일	(1) ____년____월____일 (2) 계속 수급중		만원
2		____년____월____일	(1) ____년____월____일 (2) 계속 수급중		만원
3		____년____월____일	(1) ____년____월____일 (2) 계속 수급중		만원
4		____년____월____일	(1) ____년____월____일 (2) 계속 수급중		만원

다음은 정규교육에 대해서 질문 드리겠습니다.

※ 다음은 _____님께서 현재 다니고 있는 고등학교와 대학/대학원에 대해서 여쭙겠습니다.

마 1 _____님께서 현재 고등학교나 대학/대학교, 대학원에 재학(휴학 포함)중이십니까?

p5101**

1	2	3	4	5	6	7	8	9	10	11	12	13	14	15	16	17	18	19	20	
21																				

- (1) 예
(2) 아니오 → 마 1.으로 가십시오

마 2 _____님께서 현재 재학중인 학교는 다음 중 어디입니까?

p5102**

1	2	3	4	5	6	7	8	9	10	11	12	13	14	15	16	17	18	19	20	
21																				

- (1) 고등학교에 재학(휴학)중이다 → 마 3.으로 가십시오.
(2) 대학/대학교 또는 대학원에 재학(휴학)중이다
→ 마 13.으로 가십시오.

※ 다음은 _____님께서 현재 다니고 있는 고등학교에 대하여 여쭙겠습니다.

마 3 이 고등학교의 이름은 무엇입니까?

p5111**

1	2	3	4	5	6	7	8	9	10	11	12	13	14	15	16	17	18	19	20	
21																				

■ _____고등학교

마 4 이 학교는 다음 중 어디에 해당합니까?

p5112**

1	2	3	4	5	6	7	8	9	10	11	12	13	14	15	16	17	18	19	20	
21																				

- | | | |
|-------------|-------------|----------------|
| (1) 인문고 1학년 | (7) 2+1 공업고 | (13) 외국어고 |
| (2) 인문고 문과 | (8) 상업고 | (14) 예체능고 |
| (3) 인문고 이과 | (9) 수산고 | (15) 검정고시 |
| (4) 인문고 직업반 | (10) 실업고 | (16) 정보고 |
| (5) 공업고 | (11) 종합고 | (17) 기타(_____) |
| (6) 농업고 | (12) 과학고 | |

마 5 이 학교의 소재지는 어디입니까?

p5113**

1	2	3	4	5	6	7	8	9	10	11	12	13	14	15	16	17	18	19	20
21																			

국내/외 소재지

(1) 국내 : _____ 특별시/광역시/도 _____ 시/군/구

(2) 국외 : (국가명) _____

p5114**

1	2	3	4	5	6	7
8	9	10	11	12	13	14
15	16	17	18	19	20	21

특별시/광역시/도

p5115**

1	2	3	4	5	6	7
8	9	10	11	12	13	14
15	16	17	18	19	20	21

시/군/구

p5116**

1	2	3	4	5	6	7
8	9	10	11	12	13	14
15	16	17	18	19	20	21

국가명

《응답 표》

재학중인 학 교	마3. 학교이름	마4. 유형	마5. 소재지
고등학교			(1) 국내 _____ 특별시/광역시/도 _____ 시/군/구
			(2) 국외(국가명) _____

마 6 _____ 님은 고등학교를 졸업한 이후 대학에 진학할 계획이십니까?

p5117**

1	2	3	4	5	6	7	8	9	10	11	12	13	14	15	16	17	18	19	20
21																			

(1) 그렇다

(2) 아니다 → 마 7.으로 가십시오.

마6-1 진학하고자 하는 대학의 유형은 무엇입니까?

p5118**

1	2	3	4	5	6	7	8	9	10	11	12	13	14	15	16	17	18	19	20
21																			

(1) (4·6년제) 일반대학교

(2) (2·3년제) 전문대학

(3) 산업대학

(4) 교육대학

(5) 기능대학

(6) 방송통신대학

(7) 기타 _____

마6-2 진학하고자 하는 대학의 전공은 무엇입니까?

p**5119

1	2	3	4	5	6	7	8	9	10	11	12	13	14	15	16	17	18	19	20
21																			

- (1) 인문계열(국문학과, 영문학과, 불문학과, 사학과, 철학과 등)
- (2) 사회계열(법학과, 경제학과, 경영학과, 행정학과, 사회학과 등)
- (3) 자연계열(수학과, 물리학과, 화학과, 생명공학과 등)
- (4) 공학계열(화학공학과, 재료공학과, 건축공학과, 전자공학과, 전산학과 등)
- (5) 의약계열(의예과, 한의예과, 의학과, 약학과, 간호학과 등)
- (6) 사범계열(교육학과, 수학교육과, 국어교육과, 컴퓨터교육과 등)
- (7) 예체능계열(미술학과, 영상학과, 연극영화과, 무용학과, 체육과 등)
- (8) 아직 생각해 보지 않았다
- (9) 기타_____

→ 마 8.로 가십시오.

마 7 그렇다면 졸업 후 진로는 다음 중 어디에 해당됩니까?

p**5121

1	2	3	4	5	6	7	8	9	10	11	12	13	14	15	16	17	18	19	20
21																			

- (1) 군 입대
- (2) 회사에 취업
- (3) 개인 사업(창업)
- (4) 직업훈련(학원 수강)
- (5) 집안일 돕기
- (6) 졸업 후 진로에 대해서 생각해 보지 않았다
- (7) 기타(_____)

마 8 _____님께서 앞으로의 진학/진로 계획을 수립하는데 있어서 담임 교사나 상담교사와 얼마나 많은 대화를 하십니까?

p**5122

1	2	3	4	5	6	7	8	9	10	11	12	13	14	15	16	17	18	19	20
21																			

- (1) 전혀 안함
- (2) 가끔함
- (3) 자주함

마 9 _____님께서 앞으로의 진학/진로 계획을 수립하는데 있어서 담임교사나 상담교사가 얼마나 많은 영향을 미칩니까?

p**5123

1	2	3	4	5	6	7	8	9	10	11	12	13	14	15	16	17	18	19	20
21																			

- (1) 전혀 영향 없음
- (2) 약간 있음
- (3) 많이 있음

마10 _____님께서 앞으로의 진학/진로 계획을 수립하는데 있어서 부모님과 얼마나 많은 대화를 하십니까?

p5124**

1	2	3	4	5	6	7	8	9	10	11	12	13	14	15	16	17	18	19	20
21																			

- (1) 전혀 안함
- (2) 약간 함
- (3) 많이 함

마11 _____님께서 앞으로의 진학/진로 계획을 수립하는데 있어서 부모님이 얼마나 많은 영향을 미칩니까?

p5125**

1	2	3	4	5	6	7	8	9	10	11	12	13	14	15	16	17	18	19	20
21																			

- (1) 전혀 영향 없음
- (2) 약간 있음
- (3) 많이 있음

마12 _____님께서는 지난 조사 이후 고등학교 생활 중에 아르바이트 경험이 있으십니까?

p5751**

1	2	3	4	5	6	7	8	9	10	11	12	13	14	15	16	17	18	19	20
21																			

- (1) 있다
- (2) 없다 → 바 1.으로 가십시오.

마12-1 현재 하고 있는 아르바이트를 포함하여 지난 조사 이후 지금까지 몇 번 아르바이트를 하셨습니까?

p5752**

1	2	3	4	5	6	7	8	9	10	11	12	13	14	15	16	17	18	19	20
21																			

■ _____번

마12-2 어떤 일을 언제 얼마 동안 얼마를 받고 일하셨습니까?
(여러 가지 일을 하였다면 가장 최근의 일을 적어 주십시오)

■ 취업내용 : (구체적으로) (예: 컴퓨터프로그래머, 백화점 안내원(보조원), 편의점 아르바이트, 건설공사현장 등)

p5753**

1	2	3	4	5	6	7	8	9	10	11	12	13	14	15	16	17	18	19	20
21																			

- 일한 기간 : _____년 _____월 _____일부터
 ① _____년 _____월 _____일 까지
 ② 현재까지 진행 중

일한기간	변수명	해당차수																					
_____년	<div>p**5754</div>	<table><tr><td>1</td><td>2</td><td>3</td><td>4</td><td>5</td><td>6</td><td>7</td></tr><tr><td>8</td><td>9</td><td>10</td><td>11</td><td>12</td><td>13</td><td>14</td></tr><tr><td>15</td><td>16</td><td>17</td><td>18</td><td>19</td><td>20</td><td>21</td></tr></table>	1	2	3	4	5	6	7	8	9	10	11	12	13	14	15	16	17	18	19	20	21
1	2	3	4	5	6	7																	
8	9	10	11	12	13	14																	
15	16	17	18	19	20	21																	
_____월	<div>p**5755</div>	<table><tr><td>1</td><td>2</td><td>3</td><td>4</td><td>5</td><td>6</td><td>7</td></tr><tr><td>8</td><td>9</td><td>10</td><td>11</td><td>12</td><td>13</td><td>14</td></tr><tr><td>15</td><td>16</td><td>17</td><td>18</td><td>19</td><td>20</td><td>21</td></tr></table>	1	2	3	4	5	6	7	8	9	10	11	12	13	14	15	16	17	18	19	20	21
1	2	3	4	5	6	7																	
8	9	10	11	12	13	14																	
15	16	17	18	19	20	21																	
_____일부터	<div>p**5756</div>	<table><tr><td>1</td><td>2</td><td>3</td><td>4</td><td>5</td><td>6</td><td>7</td></tr><tr><td>8</td><td>9</td><td>10</td><td>11</td><td>12</td><td>13</td><td>14</td></tr><tr><td>15</td><td>16</td><td>17</td><td>18</td><td>19</td><td>20</td><td>21</td></tr></table>	1	2	3	4	5	6	7	8	9	10	11	12	13	14	15	16	17	18	19	20	21
1	2	3	4	5	6	7																	
8	9	10	11	12	13	14																	
15	16	17	18	19	20	21																	
현재진행중	<div>p**5757</div>	<table><tr><td>1</td><td>2</td><td>3</td><td>4</td><td>5</td><td>6</td><td>7</td></tr><tr><td>8</td><td>9</td><td>10</td><td>11</td><td>12</td><td>13</td><td>14</td></tr><tr><td>15</td><td>16</td><td>17</td><td>18</td><td>19</td><td>20</td><td>21</td></tr></table>	1	2	3	4	5	6	7	8	9	10	11	12	13	14	15	16	17	18	19	20	21
1	2	3	4	5	6	7																	
8	9	10	11	12	13	14																	
15	16	17	18	19	20	21																	
_____년	<div>p**5758</div>	<table><tr><td>1</td><td>2</td><td>3</td><td>4</td><td>5</td><td>6</td><td>7</td></tr><tr><td>8</td><td>9</td><td>10</td><td>11</td><td>12</td><td>13</td><td>14</td></tr><tr><td>15</td><td>16</td><td>17</td><td>18</td><td>19</td><td>20</td><td>21</td></tr></table>	1	2	3	4	5	6	7	8	9	10	11	12	13	14	15	16	17	18	19	20	21
1	2	3	4	5	6	7																	
8	9	10	11	12	13	14																	
15	16	17	18	19	20	21																	
_____월	<div>p**5759</div>	<table><tr><td>1</td><td>2</td><td>3</td><td>4</td><td>5</td><td>6</td><td>7</td></tr><tr><td>8</td><td>9</td><td>10</td><td>11</td><td>12</td><td>13</td><td>14</td></tr><tr><td>15</td><td>16</td><td>17</td><td>18</td><td>19</td><td>20</td><td>21</td></tr></table>	1	2	3	4	5	6	7	8	9	10	11	12	13	14	15	16	17	18	19	20	21
1	2	3	4	5	6	7																	
8	9	10	11	12	13	14																	
15	16	17	18	19	20	21																	
_____일까지	<div>p**5760</div>	<table><tr><td>1</td><td>2</td><td>3</td><td>4</td><td>5</td><td>6</td><td>7</td></tr><tr><td>8</td><td>9</td><td>10</td><td>11</td><td>12</td><td>13</td><td>14</td></tr><tr><td>15</td><td>16</td><td>17</td><td>18</td><td>19</td><td>20</td><td>21</td></tr></table>	1	2	3	4	5	6	7	8	9	10	11	12	13	14	15	16	17	18	19	20	21
1	2	3	4	5	6	7																	
8	9	10	11	12	13	14																	
15	16	17	18	19	20	21																	

■ 주당 근무시간 : _____시간

p**5761

1	2	3	4	5	6	7	8	9	10	11	12	13	14	15	16	17	18	19	20
21																			

■ 급여

p**5762

1	2	3	4	5	6	7
8	9	10	11	12	13	14
15	16	17	18	19	20	21

임금방식

p**5763

1	2	3	4	5	6	7
8	9	10	11	12	13	14
15	16	17	18	19	20	21

()천원

임금 방식	액 수
(1) 월 급	_____만 _____천원
(2) 주 당	_____만 _____천원
(3) 일 당 제	_____만 _____천원
(4) 시 간 급 제	_____만 _____천원

→ 바 1.으로 가십시오.

※ 다음은 _____님께서 현재 다니고 있는 대학/대학교 또는 대학원에 대하여 여쭙겠습니다.

마13 이 대학의 이름은 무엇입니까?

p5201**

1	2	3	4	5	6	7	8	9	10	11	12	13	14	15	16	17	18	19	20
21																			

■ _____대학/대학교/대학원

마14 이 대학은 다음 중 어디에 해당합니까?

p5202**

1	2	3	4	5	6	7	8	9	10	11	12	13	14	15	16	17	18	19	20
21																			

- (1) 2년 또는 3년제 대학
- (2) 4년 또는 6년제 대학
- (3) 대학원 석사과정
- (4) 대학원 박사과정

마15 대학의 유형은 다음 응답보기 중 어디에 해당됩니까?

p5203**

1	2	3	4	5	6	7	8	9	10	11	12	13	14	15	16	17	18	19	20
21																			

- (1) 일반대학
- (2) 전문대학
- (3) 산업대학
- (4) 교육대학
- (5) 기능대학
- (6) 방송통신대학
- (7) 기타 _____
- (8) 사이버대학

마16 _____님께서 전공하시는 분야는 무엇입니까?

p5204**

1	2	3	4	5	6	7	8	9	10	11	12	13	14	15	16	17	18	19	20
21																			

- (1) 인문계열
- (2) 사회계열
- (3) 자연계열
- (4) 공학계열
- (5) 의약계열
- (6) 사범계열
- (7) 음악계열
- (8) 미술계열
- (9) 체육계열
- (10) 기타(_____)

마17 이 대학의 소재지는 어디입니까?

p5205**

1	2	3	4	5	6	7	8	9	10	11	12	13	14	15	16	17	18	19	20
21																			

국내외/소재지

- (1) 국내 : _____특별시/광역시/도 _____시/군/구
- (2) 국외 : (국가명) _____

p5206**

1	2	3	4	5	6	7
8	9	10	11	12	13	14
15	16	17	18	19	20	21

특별시/광역시/도

p**5207

1	2	3	4	5	6	7
8	9	10	11	12	13	14
15	16	17	18	19	20	21

시/군/구

p**5208

1	2	3	4	5	6	7
8	9	10	11	12	13	14
15	16	17	18	19	20	21

국외(국가명)

《응답 표》

재학중인 학 교	학교이름	학위과정	유 형	전 공	소 재 지
대학 또는 대학원					(1) 국내 _____ (특별시·광역시·도) _____시·군·구
					(2) 국외(국가명) _____

마18 이 대학 또는 대학원에 편입으로 입학하였습니까?

p**5210

1	2	3	4	5	6	7	8	9	10	11	12	13	14	15	16	17	18	19	20
21																			

- (1) 예
(2) 아니오 → 마 19.로 가십시오.

마18-1 그렇다면 몇 학년으로 편입하였습니까?

p**5211

1	2	3	4	5	6	7	8	9	10	11	12	13	14	15	16	17	18	19	20
21																			

_____학년으로 편입하였다.

마 19 _____님께서는 지난 조사 이후 대학/대학교 또는 대학원 생활 중에 아르바이트 경험
이 있으십니까?

p**5771

1	2	3	4	5	6	7	8	9	10	11	12	13	14	15	16	17	18	19	20
21																			

- (1) 있다
(2) 없다 → 바 1.으로 가십시오.

마19-1 현재 하고 있는 아르바이트를 포함하여 지난 조사 이후 지금까지 몇
번 아르바이트를 하셨습니까?

p**5772

1	2	3	4	5	6	7	8	9	10	11	12	13	14	15	16	17	18	19	20
21																			

■ _____번

마19-2 어떤 일을 언제 얼마 동안 얼마를 받고 일하셨습니다? (여러 가지 일을 하였다면 가장 최근의 일을 적어 주십시오)

p5773**

1	2	3	4	5	6	7	8	9	10	11	12	13	14	15	16	17	18	19	20
21																			

■ 취업내용 : (구체적으로) (예: 컴퓨터프로그래머, 백화점 안내원(보조원), 편의점아르바이트, 연구원조교, 건설공사 현장, 학생과외 등) _____

■ 일한 기간 : ____년 ____월 ____일부터
 ① ____년 ____월 ____일 까지
 ② 현재까지 진행 중

일한기간	변수명	해당차수																					
_____년	<div>p**5774</div>	<table><tr><td>1</td><td>2</td><td>3</td><td>4</td><td>5</td><td>6</td><td>7</td></tr><tr><td>8</td><td>9</td><td>10</td><td>11</td><td>12</td><td>13</td><td>14</td></tr><tr><td>15</td><td>16</td><td>17</td><td>18</td><td>19</td><td>20</td><td>21</td></tr></table>	1	2	3	4	5	6	7	8	9	10	11	12	13	14	15	16	17	18	19	20	21
1	2	3	4	5	6	7																	
8	9	10	11	12	13	14																	
15	16	17	18	19	20	21																	
_____월	<div>p**5775</div>	<table><tr><td>1</td><td>2</td><td>3</td><td>4</td><td>5</td><td>6</td><td>7</td></tr><tr><td>8</td><td>9</td><td>10</td><td>11</td><td>12</td><td>13</td><td>14</td></tr><tr><td>15</td><td>16</td><td>17</td><td>18</td><td>19</td><td>20</td><td>21</td></tr></table>	1	2	3	4	5	6	7	8	9	10	11	12	13	14	15	16	17	18	19	20	21
1	2	3	4	5	6	7																	
8	9	10	11	12	13	14																	
15	16	17	18	19	20	21																	
_____일부터	<div>p**5776</div>	<table><tr><td>1</td><td>2</td><td>3</td><td>4</td><td>5</td><td>6</td><td>7</td></tr><tr><td>8</td><td>9</td><td>10</td><td>11</td><td>12</td><td>13</td><td>14</td></tr><tr><td>15</td><td>16</td><td>17</td><td>18</td><td>19</td><td>20</td><td>21</td></tr></table>	1	2	3	4	5	6	7	8	9	10	11	12	13	14	15	16	17	18	19	20	21
1	2	3	4	5	6	7																	
8	9	10	11	12	13	14																	
15	16	17	18	19	20	21																	
현재진행중	<div>p**5777</div>	<table><tr><td>1</td><td>2</td><td>3</td><td>4</td><td>5</td><td>6</td><td>7</td></tr><tr><td>8</td><td>9</td><td>10</td><td>11</td><td>12</td><td>13</td><td>14</td></tr><tr><td>15</td><td>16</td><td>17</td><td>18</td><td>19</td><td>20</td><td>21</td></tr></table>	1	2	3	4	5	6	7	8	9	10	11	12	13	14	15	16	17	18	19	20	21
1	2	3	4	5	6	7																	
8	9	10	11	12	13	14																	
15	16	17	18	19	20	21																	
_____년	<div>p**5778</div>	<table><tr><td>1</td><td>2</td><td>3</td><td>4</td><td>5</td><td>6</td><td>7</td></tr><tr><td>8</td><td>9</td><td>10</td><td>11</td><td>12</td><td>13</td><td>14</td></tr><tr><td>15</td><td>16</td><td>17</td><td>18</td><td>19</td><td>20</td><td>21</td></tr></table>	1	2	3	4	5	6	7	8	9	10	11	12	13	14	15	16	17	18	19	20	21
1	2	3	4	5	6	7																	
8	9	10	11	12	13	14																	
15	16	17	18	19	20	21																	
_____월	<div>p**5779</div>	<table><tr><td>1</td><td>2</td><td>3</td><td>4</td><td>5</td><td>6</td><td>7</td></tr><tr><td>8</td><td>9</td><td>10</td><td>11</td><td>12</td><td>13</td><td>14</td></tr><tr><td>15</td><td>16</td><td>17</td><td>18</td><td>19</td><td>20</td><td>21</td></tr></table>	1	2	3	4	5	6	7	8	9	10	11	12	13	14	15	16	17	18	19	20	21
1	2	3	4	5	6	7																	
8	9	10	11	12	13	14																	
15	16	17	18	19	20	21																	
_____일까지	<div>p**5780</div>	<table><tr><td>1</td><td>2</td><td>3</td><td>4</td><td>5</td><td>6</td><td>7</td></tr><tr><td>8</td><td>9</td><td>10</td><td>11</td><td>12</td><td>13</td><td>14</td></tr><tr><td>15</td><td>16</td><td>17</td><td>18</td><td>19</td><td>20</td><td>21</td></tr></table>	1	2	3	4	5	6	7	8	9	10	11	12	13	14	15	16	17	18	19	20	21
1	2	3	4	5	6	7																	
8	9	10	11	12	13	14																	
15	16	17	18	19	20	21																	

■ 주당 근무시간 : _____시간

p5781**

1	2	3	4	5	6	7	8	9	10	11	12	13	14	15	16	17	18	19	20
21																			

■ 급여

p5782**

1	2	3	4	5	6	7
8	9	10	11	12	13	14
15	16	17	18	19	20	21

 임금방식

p5783**

1	2	3	4	5	6	7
8	9	10	11	12	13	14
15	16	17	18	19	20	21

 ()천원

임금 방식	액 수
(1) 월 급	_____만 _____천원
(2) 주 당	_____만 _____천원
(3) 일 당 제	_____만 _____천원
(4) 시 간 급 제	_____만 _____천원

다음은 교육력 관련 문항입니다.

※ 이후 교육력 관련 문항에 대해서 1차, 4차는 모든 응답자에 해당합니다.

2차~21차는 신규조사자에 해당합니다.

다만 5차~21차년도의 재학 중인 신규조사자는 앞부분의 재학 중인 학교와 중복되었으므로 분석 시 참고하십시오.

고 1 _____님께서는 고등학교에 다니신 적이 있거나 현재 다니고 계십니까?

p**5131

1	2	3	4	5	6	7	8	9	10	11	12	13	14	15	16	17	18	19	20
21																			

- (1) 현재 재학/휴학 중이다 ———→ **고 2** 로 가십시오.
- (2) 졸업하였다 ———→ **고 2** 로 가십시오.
- (3) 중퇴하였다 ———→ **고 2** 로 가십시오.
- (4) 검정고시로 학력취득 ———→ **대 1** 로 가십시오.
- (5) 다닌 적 없다 ———→ **대 1** 로 가십시오.

☞ 신규조사자의 경우(5차-21차)는 (1) 예 (2) 아니오로 응답.

- (1) 예 ———→ **고 2** 로 가십시오.
- (2) 아니오 ———→ **대 1** 로 가십시오.

※ _____님께서 다니신 적이 있는 고등학교에 대해서 응답 표에 답해주십시오.

고 2 이 고등학교의 이름은 무엇입니까?

p**5132

1	2	3	4	5	6	7	8	9	10	11	12	13	14	15	16	17	18	19	20
21																			

■ _____고등학교

고 3 언제부터 언제까지 다니셨습니까?

- _____년 _____월부터
- (1) _____년 _____월까지
- (2) 현재 재학 중

p**5133	1	2	3	4	5	6	7	8	9	10	11	년
	12	13	14	15	16	17	18	19	20	21		
p**5134	1	2	3	4	5	6	7	8	9	10	11	월부터
	12	13	14	15	16	17	18	19	20	21		
p**5135	1	2	3	4	5	6	7	8	9	10	11	재학여부
	12	13	14	15	16	17	18	19	20	21		
p**5136	1	2	3	4	5	6	7	8	9	10	11	년
	12	13	14	15	16	17	18	19	20	21		
p**5137	1	2	3	4	5	6	7	8	9	10	11	월까지
	12	13	14	15	16	17	18	19	20	21		

고 4 이 학교는 다음 중 어디에 해당합니까?

p**5138	1	2	3	4	5	6	7	8	9	10	11	12	13	14	15	16	17	18	19	20
	21																			

- | | | |
|-------------|-------------|----------------|
| (1) 인문고 1학년 | (7) 2+1 공업고 | (13) 외국어고 |
| (2) 인문고 문과 | (8) 상업고 | (14) 예체능고 |
| (3) 인문고 이과 | (9) 수산고 | (15) 검정고시 |
| (4) 인문고 직업반 | (10) 실업고 | (16) 정보고 |
| (5) 공업고 | (11) 종합고 | (17) 기타(_____) |
| (6) 농업고 | (12) 과학고 | |

☞ 4·6차년도 (1) 인문고 1학년 조사안됨

고 5 이 학교의 소재지는 어디입니까?

- (1) 국내 : _____특별시/광역시/도 _____시/군/구
 (2) 국외 : (국가명)_____

p**5139	1	2	3	4	5	6	7	8	9	10	11
	12	13	14	15	16	17	18	19	20	21	

국내/외 소재지

p**5140	1	2	3	4	5	6	7	8	9	10	11
	12	13	14	15	16	17	18	19	20	21	

특별시/광역시/도

p**5141	1	2	3	4	5	6	7	8	9	10	11
	12	13	14	15	16	17	18	19	20	21	

국외(국가명)

p**5142	1	2	3	4	5	6	7	8	9	10	11
	12	13	14	15	16	17	18	19	20	21	

시군구

정 1 _____님께서는 현재 정규학교에 재학 중이십니까?

p**5151

1	2	3	4	5	6	7	8	9	10	11	12	13	14	15	16	17	18	19	20
21																			

- (1) 그렇다 → **대 1**로 가십시오.
 (2) 그렇지 않다

정 1-1 그렇다면, _____님께서 최종 정규학교를 졸업(수료)하거나 그만 둔 시기는 언제입니까?

p**5152

1	2	3	4	5	6	7	8	9	10	11	12	13	14	15	16	17	18	19	20
21																			

졸업연도

p**5153

1	2	3	4	5	6	7	8	9	10	11	12	13	14	15	16	17	18	19	20
21																			

졸업한 달

졸업연도: 19____년

졸업한 달: (1) ____월 (99) 달은 잘 모르겠다

대 1 _____님께서는 대학/대학교 또는 대학원에 다니신 적이 있거나 현재 다니고 계십니까?

p**5231

1	2	3	4	5	6	7	8	9	10	11	12	13	14	15	16	17	18	19	20
21																			

- (1) 현재 재학/휴학 중이다
 (2) 졸업했다
 (3) 중퇴했다
 (4) 다닌 적 없다 → **바 1**로 가십시오.

- ☞ 1차년도는 (2) 졸업 항목에 (3) 중퇴도 포함되어 있음
 ☞ 신규조사자의 경우(5-21차)는 (1) 예 (2) 아니오로 응답.

- (1) 예 → **대 2**로 가십시오.
 (2) 아니오 → **바 1**로 가십시오.

대 2 이 대학의 이름은 무엇입니까?

■ _____대학/대학교/대학원

대학교구분	변수명	해당차수																														
대학교 1	p**5241	<table><tr><td>1</td><td>2</td><td>3</td><td>4</td><td>5</td><td>6</td><td>7</td><td>8</td><td>9</td><td>10</td></tr><tr><td>11</td><td>12</td><td>13</td><td>14</td><td>15</td><td>16</td><td>17</td><td>18</td><td>19</td><td>20</td></tr><tr><td>21</td><td></td><td></td><td></td><td></td><td></td><td></td><td></td><td></td><td></td></tr></table>	1	2	3	4	5	6	7	8	9	10	11	12	13	14	15	16	17	18	19	20	21									
1	2	3	4	5	6	7	8	9	10																							
11	12	13	14	15	16	17	18	19	20																							
21																																
대학교 2	p**5261	<table><tr><td>1</td><td>2</td><td>3</td><td>4</td><td>5</td><td>6</td><td>7</td><td>8</td><td>9</td><td>10</td></tr><tr><td>11</td><td>12</td><td>13</td><td>14</td><td>15</td><td>16</td><td>17</td><td>18</td><td>19</td><td>20</td></tr><tr><td>21</td><td></td><td></td><td></td><td></td><td></td><td></td><td></td><td></td><td></td></tr></table>	1	2	3	4	5	6	7	8	9	10	11	12	13	14	15	16	17	18	19	20	21									
1	2	3	4	5	6	7	8	9	10																							
11	12	13	14	15	16	17	18	19	20																							
21																																
대학교 3	p**5281	<table><tr><td>1</td><td>2</td><td>3</td><td>4</td><td>5</td><td>6</td><td>7</td><td>8</td><td>9</td><td>10</td></tr><tr><td>11</td><td>12</td><td>13</td><td>14</td><td>15</td><td>16</td><td>17</td><td>18</td><td>19</td><td>20</td></tr><tr><td>21</td><td></td><td></td><td></td><td></td><td></td><td></td><td></td><td></td><td></td></tr></table>	1	2	3	4	5	6	7	8	9	10	11	12	13	14	15	16	17	18	19	20	21									
1	2	3	4	5	6	7	8	9	10																							
11	12	13	14	15	16	17	18	19	20																							
21																																
대학교 4	p**5301	<table><tr><td>1</td><td>2</td><td>3</td><td>4</td><td>5</td><td>6</td><td>7</td><td>8</td><td>9</td><td>10</td></tr><tr><td>11</td><td>12</td><td>13</td><td>14</td><td>15</td><td>16</td><td>17</td><td>18</td><td>19</td><td>20</td></tr><tr><td>21</td><td></td><td></td><td></td><td></td><td></td><td></td><td></td><td></td><td></td></tr></table>	1	2	3	4	5	6	7	8	9	10	11	12	13	14	15	16	17	18	19	20	21									
1	2	3	4	5	6	7	8	9	10																							
11	12	13	14	15	16	17	18	19	20																							
21																																
대학교 5	p**5321	<table><tr><td>1</td><td>2</td><td>3</td><td>4</td><td>5</td><td>6</td><td>7</td><td>8</td><td>9</td><td>10</td></tr><tr><td>11</td><td>12</td><td>13</td><td>14</td><td>15</td><td>16</td><td>17</td><td>18</td><td>19</td><td>20</td></tr><tr><td>21</td><td></td><td></td><td></td><td></td><td></td><td></td><td></td><td></td><td></td></tr></table>	1	2	3	4	5	6	7	8	9	10	11	12	13	14	15	16	17	18	19	20	21									
1	2	3	4	5	6	7	8	9	10																							
11	12	13	14	15	16	17	18	19	20																							
21																																

대 3 언제부터 언제까지 다니셨습니까?

- _____년 _____월부터
 (1) _____년 _____월까지
 (2) 현재 재학 중

	입학시기		재학여부	학과	졸업시기	
	___년	___월부터			___년	___월까지
대학교 1	p**5242	p**5243	p**5244	p**5245	p**5248	p**5249
	1 2 3 4 5 6 7 8 9 10 11 12 13 14 15 16 17 18 19 20 21	1 2 3 4 5 6 7 8 9 10 11 12 13 14 15 16 17 18 19 20 21	1 2 3 4 5 6 7 8 9 10 11 12 13 14 15 16 17 18 19 20 21	1 2 3 4 5 6 7 8 9 10 11 12 13 14 15 16 17 18 19 20 21	1 2 3 4 5 6 7 8 9 10 11 12 13 14 15 16 17 18 19 20 21	1 2 3 4 5 6 7 8 9 10 11 12 13 14 15 16 17 18 19 20 21
대학교 2	p**5262	p**5263	p**5264	p**5265	p**5268	p**5269
	1 2 3 4 5 6 7 8 9 10 11 12 13 14 15 16 17 18 19 20 21	1 2 3 4 5 6 7 8 9 10 11 12 13 14 15 16 17 18 19 20 21	1 2 3 4 5 6 7 8 9 10 11 12 13 14 15 16 17 18 19 20 21	1 2 3 4 5 6 7 8 9 10 11 12 13 14 15 16 17 18 19 20 21	1 2 3 4 5 6 7 8 9 10 11 12 13 14 15 16 17 18 19 20 21	1 2 3 4 5 6 7 8 9 10 11 12 13 14 15 16 17 18 19 20 21
대학교 3	p**5282	p**5283	p**5284	p**5285	p**5288	p**5289
	1 2 3 4 5 6 7 8 9 10 11 12 13 14 15 16 17 18 19 20 21	1 2 3 4 5 6 7 8 9 10 11 12 13 14 15 16 17 18 19 20 21	1 2 3 4 5 6 7 8 9 10 11 12 13 14 15 16 17 18 19 20 21	1 2 3 4 5 6 7 8 9 10 11 12 13 14 15 16 17 18 19 20 21	1 2 3 4 5 6 7 8 9 10 11 12 13 14 15 16 17 18 19 20 21	1 2 3 4 5 6 7 8 9 10 11 12 13 14 15 16 17 18 19 20 21
대학교 4	p**5302	p**5303	p**5304	p**5305	p**5308	p**5309
	1 2 3 4 5 6 7 8 9 10 11 12 13 14 15 16 17 18 19 20 21	1 2 3 4 5 6 7 8 9 10 11 12 13 14 15 16 17 18 19 20 21	1 2 3 4 5 6 7 8 9 10 11 12 13 14 15 16 17 18 19 20 21	1 2 3 4 5 6 7 8 9 10 11 12 13 14 15 16 17 18 19 20 21	1 2 3 4 5 6 7 8 9 10 11 12 13 14 15 16 17 18 19 20 21	1 2 3 4 5 6 7 8 9 10 11 12 13 14 15 16 17 18 19 20 21
대학교 5	p**5322	p**5323	p**5324		p**5328	p**5329
	1 2 3 4 5 6 7 8 9 10 11 12 13 14 15 16 17 18 19 20 21	1 2 3 4 5 6 7 8 9 10 11 12 13 14 15 16 17 18 19 20 21	1 2 3 4 5 6 7 8 9 10 11 12 13 14 15 16 17 18 19 20 21		1 2 3 4 5 6 7 8 9 10 11 12 13 14 15 16 17 18 19 20 21	1 2 3 4 5 6 7 8 9 10 11 12 13 14 15 16 17 18 19 20 21

대 4 이 대학은 다음 중 어디에 해당합니까?

- (1) 2년 또는 3년제 대학
- (2) 4년 또는 6년제 대학
- (3) 대학원 석사과정
- (4) 대학원 박사과정

학위과정	변수명	해당차수
대학교 1	p**5250	1 2 3 4 5 6 7 8 9 10 11 12 13 14 15 16 17 18 19 20 21
대학교 2	p**5270	1 2 3 4 5 6 7 8 9 10 11 12 13 14 15 16 17 18 19 20 21
대학교 3	p**5290	1 2 3 4 5 6 7 8 9 10 11 12 13 14 15 16 17 18 19 20 21
대학교 4	p**5310	1 2 3 4 5 6 7 8 9 10 11 12 13 14 15 16 17 18 19 20 21
대학교 5	p**5330	1 2 3 4 5 6 7 8 9 10 11 12 13 14 15 16 17 18 19 20 21

대 5 대학의 유형은 다음 응답보기 중 어디에 해당됩니까?

- (1) 일반대학
- (5) 기능대학

- (2) 전문대학
(3) 산업대학
(4) 교육대학

- (6) 방송통신대학
(7) 기타 _____
(8) 사이버대학

대학유형	변수명	해당차수																						
대학교 1	p**5251	<table><tr><td>1</td><td>2</td><td>3</td><td>4</td><td>5</td><td>6</td><td>7</td><td>8</td><td>9</td><td>10</td><td>11</td></tr><tr><td>12</td><td>13</td><td>14</td><td>15</td><td>16</td><td>17</td><td>18</td><td>19</td><td>20</td><td>21</td><td></td></tr></table>	1	2	3	4	5	6	7	8	9	10	11	12	13	14	15	16	17	18	19	20	21	
1	2	3	4	5	6	7	8	9	10	11														
12	13	14	15	16	17	18	19	20	21															
대학교 2	p**5271	<table><tr><td>1</td><td>2</td><td>3</td><td>4</td><td>5</td><td>6</td><td>7</td><td>8</td><td>9</td><td>10</td><td>11</td></tr><tr><td>12</td><td>13</td><td>14</td><td>15</td><td>16</td><td>17</td><td>18</td><td>19</td><td>20</td><td>21</td><td></td></tr></table>	1	2	3	4	5	6	7	8	9	10	11	12	13	14	15	16	17	18	19	20	21	
1	2	3	4	5	6	7	8	9	10	11														
12	13	14	15	16	17	18	19	20	21															
대학교 3	p**5291	<table><tr><td>1</td><td>2</td><td>3</td><td>4</td><td>5</td><td>6</td><td>7</td><td>8</td><td>9</td><td>10</td><td>11</td></tr><tr><td>12</td><td>13</td><td>14</td><td>15</td><td>16</td><td>17</td><td>18</td><td>19</td><td>20</td><td>21</td><td></td></tr></table>	1	2	3	4	5	6	7	8	9	10	11	12	13	14	15	16	17	18	19	20	21	
1	2	3	4	5	6	7	8	9	10	11														
12	13	14	15	16	17	18	19	20	21															
대학교 4	p**5311	<table><tr><td>1</td><td>2</td><td>3</td><td>4</td><td>5</td><td>6</td><td>7</td><td>8</td><td>9</td><td>10</td><td>11</td></tr><tr><td>12</td><td>13</td><td>14</td><td>15</td><td>16</td><td>17</td><td>18</td><td>19</td><td>20</td><td>21</td><td></td></tr></table>	1	2	3	4	5	6	7	8	9	10	11	12	13	14	15	16	17	18	19	20	21	
1	2	3	4	5	6	7	8	9	10	11														
12	13	14	15	16	17	18	19	20	21															
대학교 5	p**5331	<table><tr><td>1</td><td>2</td><td>3</td><td>4</td><td>5</td><td>6</td><td>7</td><td>8</td><td>9</td><td>10</td><td>11</td></tr><tr><td>12</td><td>13</td><td>14</td><td>15</td><td>16</td><td>17</td><td>18</td><td>19</td><td>20</td><td>21</td><td></td></tr></table>	1	2	3	4	5	6	7	8	9	10	11	12	13	14	15	16	17	18	19	20	21	
1	2	3	4	5	6	7	8	9	10	11														
12	13	14	15	16	17	18	19	20	21															

대 6 _____님께서 전공하시는 분야는 무엇입니까?

- (1) 인문계열 (6) 사범계열
(2) 사회계열 (7) 음악계열
(3) 자연계열 (8) 미술계열
(4) 공학계열 (9) 체육계열
(5) 의약계열 (10) 기타(_____)

전공분야	변수명	해당차수																						
대학교 1	p**5252	<table><tr><td>1</td><td>2</td><td>3</td><td>4</td><td>5</td><td>6</td><td>7</td><td>8</td><td>9</td><td>10</td><td>11</td></tr><tr><td>12</td><td>13</td><td>14</td><td>15</td><td>16</td><td>17</td><td>18</td><td>19</td><td>20</td><td>21</td><td></td></tr></table>	1	2	3	4	5	6	7	8	9	10	11	12	13	14	15	16	17	18	19	20	21	
1	2	3	4	5	6	7	8	9	10	11														
12	13	14	15	16	17	18	19	20	21															
대학교 2	p**5272	<table><tr><td>1</td><td>2</td><td>3</td><td>4</td><td>5</td><td>6</td><td>7</td><td>8</td><td>9</td><td>10</td><td>11</td></tr><tr><td>12</td><td>13</td><td>14</td><td>15</td><td>16</td><td>17</td><td>18</td><td>19</td><td>20</td><td>21</td><td></td></tr></table>	1	2	3	4	5	6	7	8	9	10	11	12	13	14	15	16	17	18	19	20	21	
1	2	3	4	5	6	7	8	9	10	11														
12	13	14	15	16	17	18	19	20	21															
대학교 3	p**5292	<table><tr><td>1</td><td>2</td><td>3</td><td>4</td><td>5</td><td>6</td><td>7</td><td>8</td><td>9</td><td>10</td><td>11</td></tr><tr><td>12</td><td>13</td><td>14</td><td>15</td><td>16</td><td>17</td><td>18</td><td>19</td><td>20</td><td>21</td><td></td></tr></table>	1	2	3	4	5	6	7	8	9	10	11	12	13	14	15	16	17	18	19	20	21	
1	2	3	4	5	6	7	8	9	10	11														
12	13	14	15	16	17	18	19	20	21															
대학교 4	p**5312	<table><tr><td>1</td><td>2</td><td>3</td><td>4</td><td>5</td><td>6</td><td>7</td><td>8</td><td>9</td><td>10</td><td>11</td></tr><tr><td>12</td><td>13</td><td>14</td><td>15</td><td>16</td><td>17</td><td>18</td><td>19</td><td>20</td><td>21</td><td></td></tr></table>	1	2	3	4	5	6	7	8	9	10	11	12	13	14	15	16	17	18	19	20	21	
1	2	3	4	5	6	7	8	9	10	11														
12	13	14	15	16	17	18	19	20	21															
대학교 5	p**5331	<table><tr><td>1</td><td>2</td><td>3</td><td>4</td><td>5</td><td>6</td><td>7</td><td>8</td><td>9</td><td>10</td><td>11</td></tr><tr><td>12</td><td>13</td><td>14</td><td>15</td><td>16</td><td>17</td><td>18</td><td>19</td><td>20</td><td>21</td><td></td></tr></table>	1	2	3	4	5	6	7	8	9	10	11	12	13	14	15	16	17	18	19	20	21	
1	2	3	4	5	6	7	8	9	10	11														
12	13	14	15	16	17	18	19	20	21															

대 7 이 대학의 소재지는 어디입니까?

- (1) 국내 : _____특별시/광역시/도 _____시/군/구
 (2) 국외 : (국가명) _____

전공분야	국내외소재지	특별시/광역시/도	국가명	시/군/구
대학교 1	p**5253	p**5254	p**5255	p**5256
	1 2 3 4 5 6 7 8 9 10 11 12 13 14 15 16 17 18 19 20 21	1 2 3 4 5 6 7 8 9 10 11 12 13 14 15 16 17 18 19 20 21	1 2 3 4 5 6 7 8 9 10 11 12 13 14 15 16 17 18 19 20 21	1 2 3 4 5 6 7 8 9 10 11 12 13 14 15 16 17 18 19 20 21
대학교 2	p**5273	p**5274	p**5275	p**5276
	1 2 3 4 5 6 7 8 9 10 11 12 13 14 15 16 17 18 19 20 21	1 2 3 4 5 6 7 8 9 10 11 12 13 14 15 16 17 18 19 20 21	1 2 3 4 5 6 7 8 9 10 11 12 13 14 15 16 17 18 19 20 21	1 2 3 4 5 6 7 8 9 10 11 12 13 14 15 16 17 18 19 20 21
대학교 3	p**5293	p**5294	p**5295	p**5296
	1 2 3 4 5 6 7 8 9 10 11 12 13 14 15 16 17 18 19 20 21	1 2 3 4 5 6 7 8 9 10 11 12 13 14 15 16 17 18 19 20 21	1 2 3 4 5 6 7 8 9 10 11 12 13 14 15 16 17 18 19 20 21	1 2 3 4 5 6 7 8 9 10 11 12 13 14 15 16 17 18 19 20 21
대학교 4	p**5313	p**5314	p**5315	p**5316
	1 2 3 4 5 6 7 8 9 10 11 12 13 14 15 16 17 18 19 20 21	1 2 3 4 5 6 7 8 9 10 11 12 13 14 15 16 17 18 19 20 21	1 2 3 4 5 6 7 8 9 10 11 12 13 14 15 16 17 18 19 20 21	1 2 3 4 5 6 7 8 9 10 11 12 13 14 15 16 17 18 19 20 21
대학교 5	p**5333	p**5334	p**5335	p**5336
	1 2 3 4 5 6 7 8 9 10 11 12 13 14 15 16 17 18 19 20 21	1 2 3 4 5 6 7 8 9 10 11 12 13 14 15 16 17 18 19 20 21	1 2 3 4 5 6 7 8 9 10 11 12 13 14 15 16 17 18 19 20 21	1 2 3 4 5 6 7 8 9 10 11 12 13 14 15 16 17 18 19 20 21

대 8 _____님께서서는 전문대학 이상의 학교를 다니시는 동안 휴학하신 적이 있습니까?

p**5351

1	2	3	4	5	6	7	8	9	10
11	12	13	14	15	16	17	18	19	20
21									

(1) 있다

(2) 없다 → 사1.로 가시오

대 8-1 휴학하신 기간과 그 이유를 모두 적어주십시오.
(휴학한 이유는 아래의 보기에서 해당하는 번호를 응답합니다)

휴학한 이유

- ① 군복무
- ② 취업
- ③ 어학연수/해외여행
- ④ 여타 개인사정으로
- ⑤ 편입학 준비
- ⑥ 기타

(현재 휴학 중이면 '언제까지'에 현재라고 적어주십시오)

번호	휴학한 이유	언제부터		언제까지	
1		년	월	년	월
2		년	월	년	월
3		년	월		

p**5352

1	2	3	4	5	6	7	8	9	10
11	12	13	14	15	16	17	18	19	20
21									

휴학 경험 횟수

	휴학한 이유	언제부터		언제까지	
		년	월	년	월
휴학 1	p**5353	p**5354	p**5355	p**5356	p**5357
휴학 2	p**5358	p**5359	p**5360	p**5361	p**5362
휴학 3	p**5363	p**5364	p**5365	p**5366	p**5367

※ 위 변수표 해당 응답차수

1	2	3	4	5	6	7	8	9	10
11	12	13	14	15	16	17	18	19	20
21									

다음은 학업성취 및 성적 관련 문항입니다.

※ **학 1** 은 만 30세 이하이신 분들만 응답해 주십시오.

학 1 _____ 님께서는 대학진학을 목적으로 대학수학능력시험(혹은 학력고사)을
보신 적이 있습니까?

p**5011

1	2	3	4	5	6	7	8	9	10
11	12	13	14	15	16	17	18	19	20
21									

(1) 있다

(2) 없다

→ 바1.으로 가십시오.

학 1-1 몇 년도에 치르셨습니까? _____ 년도
(가장 최근에 본 것을 기준으로 응답해주십시오)

p**5012

1	2	3	4	5	6	7	8	9	10
11	12	13	14	15	16	17	18	19	20
21									

학 1-2 _____ 님의 당시 수능(학력)고사 시험점수는 다음 중 어디쯤에 해당
되셨습니까? (가장 최근에 본 점수를 기준으로 응답해주십시오)

p**5013

1	2	3	4	5	6	7	8	9	10
11	12	13	14	15	16	17	18	19	20
21									

《응답 표》

▶ _____ 님이 보신 시험 종류를 찾아서 해당란에 응답해주십시오.

p**5014

1	2	3	4	5	6	7	8	9	10
11	12	13	14	15	16	17	18	19	20
21									

p**5015

1	2	3	4	5	6	7	8	9	10
11	12	13	14	15	16	17	18	19	20
21									

p**5016

1	2	3	4	5	6	7	8	9	10
11	12	13	14	15	16	17	18	19	20
21									

※ **학 3** 는 대학/대학교 혹은 대학원에 재학중인 분들만 응답

학 3 _____ 님의 전반적인 학점 평균(GPA)은 현재 어느 정도 되십니까?

* 1학년일 경우(신입생) 다음 보기에 따라 입학 시 수능 성적으로 응답해 주십시오

p**5017

1	2	3	4	5	6	7	8	9	10
11	12	13	14	15	16	17	18	19	20
21									

〈보기〉

400점 만점 수능		
(1) 140점 이하	(5) 201점~220점	(9) 281점~300점
(2) 141점~160점	(6) 221점~240점	(10) 301점~320점
(3) 161점~180점	(7) 241점~260점	(11) 321점~340점
(4) 181점~200점	(8) 261점~280점	(12) 341점~360점
		(13) 361점 이상

* 2학년 이상일 경우 지난 해의 평균학점을 응답해 주십시오.

p**5018

1	2	3	4	5	6	7	8	9	10
11	12	13	14	15	16	17	18	19	20
21									

총점

p**5019

1	2	3	4	5	6	7	8	9	10
11	12	13	14	15	16	17	18	19	20
21									

휴학여부

p**5020

1	2	3	4	5	6	7	8	9	10
11	12	13	14	15	16	17	18	19	20
21									

평균

■ 총점 _____ 중

(1) 평균 _____ 점 획득

(2) 휴학 중이었다.

다음은 혼인상태에 대해서 질문 드리겠습니다.

바 1 현재 혼인상태는 어디에 해당됩니까?(사실혼의 경우에는 기혼인 것으로 간주합니다.
또한, 주말부부이거나 요양 등으로 인해 함께 살고 있지 않을 경우에는 별거가 아닙니다.)

p**5501

1	2	3	4	5	6	7	8	9	10	11	12	13	14	15	16	17	18	19	20
21																			

- (1) 미혼이다
- (2) 기혼이며 배우자가 있다
- (3) 별거중이다
- (4) 이혼하였다
- (5) 배우자가 먼저 사망하였다

☞ 1차년도 응답항목 (1) 미혼 (2) 결혼하고 있거나 결혼한 적이 있음

바 2 지난 조사 이후 _____님의 혼인상태에 변화(결혼, 별거, 이혼, 사별 등)가 있었습니까?

☞ 신규조사자의 경우:

바 2 최초 결혼 이후 _____님의 혼인상태에 변화(결혼, 별거, 이혼, 사별 등)가 있었습니까?

- (1) 변화가 없었다 → 바 2-1.로 가십시오.
- (2) 변화가 있었다 → 바 2-1.로 가십시오.

p**5502

1	2	3	4	5	6	7	8	9	10	11	12	13	14	15	16	17	18	19	20
21																			

변화여부

p**5503

1	2	3	4	5	6	7	8	9	10	11	12	13	14	15	16	17	18	19	20
21																			

변화횟수

- (1) 변화가 없었다 → 사 1.로 가십시오.
- (2) 변화가 있었다



바2-1 언제 어떤 변화가 있었습니까? 다음의 <보기>를 참조하여 변화가 일어난 순서대로 모두 응답하여 주십시오. (※ 신규조사자의 경우: 최초 결혼 이후 변화가 없었다면, 처음 결혼한 시기를 표시해 주시기 바랍니다)

《보기》 최초로 결혼한 시기가 2016년 7월 4일이고, 2016년 8월에 이혼한 후 2017년 3월에 재혼한 경우

변 화 내 용							변 화 시 점
1.	1.처음 결혼함(○)	2.재혼()	3.별거()	4.이혼()	5.사별()	6.가타()	2016년 7월
2.		2.재혼()	3.별거()	4.이혼(○)	5.사별()	6.가타()	2016년 8월
3.		2.재혼(○)	3.별거()	4.이혼()	5.사별()	6.가타()	2017년 3월

변 화 내 용						변 화 시 점
1.	1.처음 결혼함 ()	2.재혼()	3.별거()	4.이혼()	5.사별() 6.기타()	년 월
2.		2.재혼()	3.별거()	4.이혼(○)	5.사별() 6.기타()	년 월
3.		2.재혼(○)	3.별거()	4.이혼()	5.사별() 6.기타()	년 월
4.		2.재혼()	3.별거()	4.이혼(○)	5.사별() 6.기타()	년 월
5.		2.재혼(○)	3.별거()	4.이혼()	5.사별() 6.기타()	년 월

	변화내용						변화시기(년)						변화시기(월)								
	변수명	해당차수						변수명	해당차수						변수명	해당차수					
변화 1	p**5504	1	2	3	4	5	6	p**5505	1	2	3	4	5	6	p**5506	1	2	3	4	5	6
		7	8	9	10	11	12		7	8	9	10	11	12		7	8	9	10	11	12
		13	14	15	16	17	18		13	14	15	16	17	18		13	14	15	16	17	18
		19	20	21					19	20	21					19	20	21			
변화 2	p**5507	1	2	3	4	5	6	p**5508	1	2	3	4	5	6	p**5509	1	2	3	4	5	6
		7	8	9	10	11	12		7	8	9	10	11	12		7	8	9	10	11	12
		13	14	15	16	17	18		13	14	15	16	17	18		13	14	15	16	17	18
		19	20	21					19	20	21					19	20	21			
변화 3	p**5510	1	2	3	4	5	6	p**5511	1	2	3	4	5	6	p**5512	1	2	3	4	5	6
		7	8	9	10	11	12		7	8	9	10	11	12		7	8	9	10	11	12
		13	14	15	16	17	18		13	14	15	16	17	18		13	14	15	16	17	18
		19	20	21					19	20	21					19	20	21			
변화 4	p**5513	1	2	3	4	5	6	p**5514	1	2	3	4	5	6	p**5515	1	2	3	4	5	6
		7	8	9	10	11	12		7	8	9	10	11	12		7	8	9	10	11	12
		13	14	15	16	17	18		13	14	15	16	17	18		13	14	15	16	17	18
		19	20	21					19	20	21					19	20	21			
변화 5	p**5516	1	2	3	4	5	6	p**5517	1	2	3	4	5	6	p**5518	1	2	3	4	5	6
		7	8	9	10	11	12		7	8	9	10	11	12		7	8	9	10	11	12
		13	14	15	16	17	18		13	14	15	16	17	18		13	14	15	16	17	18
		19	20	21					19	20	21					19	20	21			

다음은 1차년도와 2차년도 혼인력 관련 문항입니다.

※ 이후 혼인력 관련 문항은 1차와 2차년도 모든 응답자에 해당합니다.

3차년도 이후 현재 혼인 상태와 혼인상태의 변화를 질문하였으나, 1차년도와 2차년도의 경우에는 혼인력 전반에 걸쳐 조사가 되었습니다. 데이터 구조를 일치시키기 어려운 점이 존재하여, 기존 문항 그대로 제공하오니, 데이터 사용시 주의가 요구됩니다.

※ 결혼하고 있거나 결혼한 적이 있는 경우에만 응답하십시오.

혼 1 최초로 결혼하신 날짜는 언제입니까?

(날짜를 잘 모르시면 결혼하신 나이를 기입하십시오)

■ 최초 결혼년도 : 19 ____년 ____월 (만 ____세)

	년	월	만나이																														
변수명	p**5541	p**5542	p**5543																														
응답차수	<table border="1"> <tr> <td>1</td><td>2</td><td>3</td><td>4</td><td>5</td><td>6</td><td>7</td><td>8</td><td>9</td><td>10</td> </tr> <tr> <td>11</td><td>12</td><td>13</td><td>14</td><td>15</td><td>16</td><td>17</td><td>18</td><td>19</td><td>20</td> </tr> <tr> <td>21</td><td colspan="9"></td> </tr> </table>			1	2	3	4	5	6	7	8	9	10	11	12	13	14	15	16	17	18	19	20	21									
1	2	3	4	5	6	7	8	9	10																								
11	12	13	14	15	16	17	18	19	20																								
21																																	

혼 2 최초로 결혼한 분과 지금도 같이 살고 계십니까?

p**5544	1	2	3	4	5	6	7	8	9	10
	11	12	13	14	15	16	17	18	19	20
	21									

- (1) 그렇다 → 사 1.로 가시오
(2) 그렇지 않다

혼 2-1 그렇지 않다면, 다음 중 어디에 해당됩니까? 또, 그 시기는 언제부터입니까?

- (1) 별거 중이다
(2) 배우자가 먼저 사망하였다
(3) 이혼하였다

■ 별거/사별/이혼한 시기 : ____년 ____월
→ ‘별거’는 사 1.로 가시오

	비동거이유	년	월																																																												
변수명	p**5545	p**5546	p**5547																																																												
응답차수	<table border="1"> <tr> <td>1</td><td>2</td><td>3</td><td>4</td><td>5</td><td>6</td><td>7</td><td>8</td><td>9</td><td>10</td> </tr> <tr> <td>11</td><td>12</td><td>13</td><td>14</td><td>15</td><td>16</td><td>17</td><td>18</td><td>19</td><td>20</td> </tr> <tr> <td>21</td><td colspan="9"></td> </tr> </table>		1	2	3	4	5	6	7	8	9	10	11	12	13	14	15	16	17	18	19	20	21										<table border="1"> <tr> <td>1</td><td>2</td><td>3</td><td>4</td><td>5</td><td>6</td><td>7</td><td>8</td><td>9</td><td>10</td> </tr> <tr> <td>11</td><td>12</td><td>13</td><td>14</td><td>15</td><td>16</td><td>17</td><td>18</td><td>19</td><td>20</td> </tr> <tr> <td>21</td><td colspan="9"></td> </tr> </table>	1	2	3	4	5	6	7	8	9	10	11	12	13	14	15	16	17	18	19	20	21									
1	2	3	4	5	6	7	8	9	10																																																						
11	12	13	14	15	16	17	18	19	20																																																						
21																																																															
1	2	3	4	5	6	7	8	9	10																																																						
11	12	13	14	15	16	17	18	19	20																																																						
21																																																															

혼 2-2 다른 분과 재혼하여 사시고 계십니까? 또, 재혼하였으면 그 시기는 언제입니까?

- (1) 재혼하지 않았다 → 사 1.로 가시오
(2) 재혼하였다

■ 재혼한 시기 : ____년 ____월

	재혼여부	년	월																																																												
변수명	p**5548	p**5549	p**5550																																																												
응답차수	<table border="1"> <tr> <td>1</td><td>2</td><td>3</td><td>4</td><td>5</td><td>6</td><td>7</td><td>8</td><td>9</td><td>10</td> </tr> <tr> <td>11</td><td>12</td><td>13</td><td>14</td><td>15</td><td>16</td><td>17</td><td>18</td><td>19</td><td>20</td> </tr> <tr> <td>21</td><td colspan="9"></td> </tr> </table>		1	2	3	4	5	6	7	8	9	10	11	12	13	14	15	16	17	18	19	20	21										<table border="1"> <tr> <td>1</td><td>2</td><td>3</td><td>4</td><td>5</td><td>6</td><td>7</td><td>8</td><td>9</td><td>10</td> </tr> <tr> <td>11</td><td>12</td><td>13</td><td>14</td><td>15</td><td>16</td><td>17</td><td>18</td><td>19</td><td>20</td> </tr> <tr> <td>21</td><td colspan="9"></td> </tr> </table>	1	2	3	4	5	6	7	8	9	10	11	12	13	14	15	16	17	18	19	20	21									
1	2	3	4	5	6	7	8	9	10																																																						
11	12	13	14	15	16	17	18	19	20																																																						
21																																																															
1	2	3	4	5	6	7	8	9	10																																																						
11	12	13	14	15	16	17	18	19	20																																																						
21																																																															

혼 3 최초의 결혼을 포함하여 현재까지 전체 결혼 횟수는 몇 회입니까?

■ 총 _____ 회 결혼

p**5551

1	2	3	4	5	6	7	8	9	10
11	12	13	14	15	16	17	18	19	20
21									

혼 4 가장 최근에 결혼한 시기는 언제입니까?

■ 가장 최근에 결혼한 시기 : _____ 년 _____ 월

p**5552

1	2	3	4	5	6	7	8	9	10
11	12	13	14	15	16	17	18	19	20
21									

p**5553

1	2	3	4	5	6	7	8	9	10
11	12	13	14	15	16	17	18	19	20
21									

혼 4-1 최근에 결혼한 분과 지금도 함께 살고 계십니까?

p**5554

1	2	3	4	5	6	7	8	9	10
11	12	13	14	15	16	17	18	19	20
21									

- (1) 그렇다 → 사 1.로 가십시오
(2) 그렇지 않다 → 혼 4-2로 가십시오.

혼 4-2 그렇지 않다면, 최근의 결혼은 어떻게 되었습니까? 또 그 시기는 언제입니까?

p**5555

1	2	3	4	5	6	7	8	9	10
11	12	13	14	15	16	17	18	19	20
21									

- (1) 별거중이다
(2) 배우자가 먼저 사망하였다
(3) 이혼하였다

■ 별거/사별/이혼한 시기 : _____ 년 _____ 월

p**5556

1	2	3	4	5	6	7	8	9	10
11	12	13	14	15	16	17	18	19	20
21									

별거/사별/이혼 시기(년)

p**5557

1	2	3	4	5	6	7	8	9	10
11	12	13	14	15	16	17	18	19	20
21									

별거/사별/이혼 시기(월)

____님의 생활과 건강에 관련된 질문입니다.

사1 다음의 내용에 대해 얼마나 만족하십니까? (각각의 항목에 대해 해당하는 번호에 표시 (0)하여 주십시오. 사회적 친분관계는 친구 관계와 지인 관계에 대한 만족도를 의미합니다)

	매우 만족스럽다	만족스럽다	보통이다	불만족스럽다	매우 불만족스럽다
(1) 가족의 수입	1	2	3	4	5
(2) 여가 생활	1	2	3	4	5
(3) 주거 환경	1	2	3	4	5
(4) 가족 관계	1	2	3	4	5
(5) 친인척 관계	1	2	3	4	5
(6) 사회적 친분 관계	1	2	3	4	5

	변수명	해당차수
(1) 가족의 수입	p**6501	1 2 3 4 5 6 7 8 9 10 11 12 13 14 15 16 17 18 19 20 21
(2) 여가 생활	p**6502	1 2 3 4 5 6 7 8 9 10 11 12 13 14 15 16 17 18 19 20 21
(3) 주거 환경	p**6503	1 2 3 4 5 6 7 8 9 10 11 12 13 14 15 16 17 18 19 20 21
(4) 가족 관계	p**6504	1 2 3 4 5 6 7 8 9 10 11 12 13 14 15 16 17 18 19 20 21
(5) 친인척 관계	p**6505	1 2 3 4 5 6 7 8 9 10 11 12 13 14 15 16 17 18 19 20 21
(6) 사회적 친분 관계	p**6506	1 2 3 4 5 6 7 8 9 10 11 12 13 14 15 16 17 18 19 20 21

사1-1 그렇다면, ____님께서는 전반적으로 생활에 얼마나 만족하고 계십니까?

p**6508 1 2 3 4 5 6 7 8 9 10 11 12 13 14 15 16 17 18 19 20
21

- (1) 매우 만족스럽다
- (2) 만족스럽다
- (3) 보통이다
- (4) 불만족스럽다
- (5) 매우 불만족스럽다

사1-2 5년 후, 전반적인 삶에 대해 얼마나 만족할 것으로 예상하십니까?

pa**8143 1 2 3 4 5 6 7 8 9 10 11 12 13 14 15 16 17 18 19 20
21

☞ 18차 삶의 인식 부가조사에서 조사된 문항임

- (1) 완전히 만족할 것이다
- (2) 만족할 것이다
- (3) 보통이다
- (4) 만족하지 않을 것이다
- (5) 전혀 만족하지 않을 것이다

사1-3 밑(0)에서 꼭대기(10)까지 숫자가 매겨진 사다리를 생각하세요. 맨 꼭대기(10)는 귀하의 삶에서 가능한 최선의 상태를, 맨 아래 (0)은 귀하의 삶에서 가능한 최악의 상태를 나타냅니다. 귀하는 지금 현재 사다리에서 몇 번째 칸에 있다고 느끼십니까?

pa8140**

1	2	3	4	5	6	7	8	9	10	11	12	13	14	15	16	17	18	19	20

☞ 18차 삶의 인식 부가조사에서 조사된 문항임

최선의 상태	10
	9
	8
	7
	6
	5
	4
	3
	2
	1
최악의 상태	0

사1-4 모든 것을 고려할 때, 얼마나 행복하십니까?

pa8141**

1	2	3	4	5	6	7	8	9	10	11	12	13	14	15	16	17	18	19	20

☞ 18차 삶의 인식 부가조사에서 조사된 문항임

전혀 행복하지 않다	보통									매우 행복 하다
0	1	2	3	4	5	6	7	8	9	10

사 2 현재 _____님의 건강상태는 어떻다고 생각하십니까?

p**6101

1	2	3	4	5	6	7	8	9	10	11	12	13	14	15	16	17	18	19	20
21																			

- (1) 아주 건강하다
- (2) 건강한 편이다
- (3) 보통이다
- (4) 건강하지 않은 편이다
- (5) 건강이 아주 안 좋다

사 3 그렇다면 1년 전과 비교할 때 _____님의 건강상태는 어떻습니까?

p**6102

1	2	3	4	5	6	7	8	9	10	11	12	13	14	15	16	17	18	19	20
21																			

- (1) 훨씬 건강해 졌다
- (2) 조금 건강해 졌다
- (3) 비슷하다
- (4) 나빠진 편이다
- (5) 훨씬 나빠졌다

사 4 그렇다면 _____님 나이의 보통사람들과 비교해볼 때 _____님의 건강상태는 어떻다고 생각하십니까?

p**6103

1	2	3	4	5	6	7	8	9	10	11	12	13	14	15	16	17	18	19	20
21																			

- (1) 아주 건강한 편이다
- (2) 건강한 편이다
- (3) 보통이다
- (4) 건강하지 않은 편이다
- (5) 건강이 아주 안 좋은 편이다

사 5 _____님께서는 다음과 같은 장기간 지속되는 장애나 육체적 제약이 있습니까?

p**6104

1	2	3	4	5	6	7	8	9	10	11	12	13	14	15	16	17	18	19	20
21																			

(1) 감각기관 장애

p**6105

1	2	3	4	5	6	7	8	9	10	11	12	13	14	15	16	17	18	19	20
21																			

(2) 육체적 활동에 제약

약

	예	아니오
(1) 시각, 청각, 언어장애 등 감각기관의 장애가 있다	1	2
(2) 걷기, 계단 오르기, 물건을 들거나 운반하기 등의 육체적 활동에 상당한 제약이 있다	1	2

사 6 _____님께서는 육체적, 정신적, 감정적 조건의 제약으로 인하여 다음과 같은 활동에 지속적으로(약6개월 이상) 어려움을 느끼고 계십니까?

	예	아니오
(1) 배우기, 기억하기, 집중하기에 어려움을 느낀다	1	2
(2) 옷입기, 목욕하기 등 집안 돌아다니는 데에 어려움을 느낀다.	1	2
(3) 쇼핑하기, 병원가기 등 집밖 돌아다니는 데에 어려움을 느낀다.	1	2
(4) 직업활동을 하는 데(일하는 데) 어려움을 느낀다.	1	2

	변수명	해당차수																					
(1) 배우기, 기억하기, 집중하기에 어려움을 느낀다	p**6106	<table><tr><td>1</td><td>2</td><td>3</td><td>4</td><td>5</td><td>6</td><td>7</td></tr><tr><td>8</td><td>9</td><td>10</td><td>11</td><td>12</td><td>13</td><td>14</td></tr><tr><td>15</td><td>16</td><td>17</td><td>18</td><td>19</td><td>20</td><td>21</td></tr></table>	1	2	3	4	5	6	7	8	9	10	11	12	13	14	15	16	17	18	19	20	21
1	2	3	4	5	6	7																	
8	9	10	11	12	13	14																	
15	16	17	18	19	20	21																	
(2) 옷입기, 목욕하기 등 집안 돌아다니는 데에 어려움을 느낀다.	p**6107	<table><tr><td>1</td><td>2</td><td>3</td><td>4</td><td>5</td><td>6</td><td>7</td></tr><tr><td>8</td><td>9</td><td>10</td><td>11</td><td>12</td><td>13</td><td>14</td></tr><tr><td>15</td><td>16</td><td>17</td><td>18</td><td>19</td><td>20</td><td>21</td></tr></table>	1	2	3	4	5	6	7	8	9	10	11	12	13	14	15	16	17	18	19	20	21
1	2	3	4	5	6	7																	
8	9	10	11	12	13	14																	
15	16	17	18	19	20	21																	
(3) 쇼핑하기, 병원가기 등 집밖 돌아다니는 데에 어려움을 느낀다.	p**6108	<table><tr><td>1</td><td>2</td><td>3</td><td>4</td><td>5</td><td>6</td><td>7</td></tr><tr><td>8</td><td>9</td><td>10</td><td>11</td><td>12</td><td>13</td><td>14</td></tr><tr><td>15</td><td>16</td><td>17</td><td>18</td><td>19</td><td>20</td><td>21</td></tr></table>	1	2	3	4	5	6	7	8	9	10	11	12	13	14	15	16	17	18	19	20	21
1	2	3	4	5	6	7																	
8	9	10	11	12	13	14																	
15	16	17	18	19	20	21																	
(4) 직업활동을 하는 데(일하는 데) 어려움을 느낀다.	p**6109	<table><tr><td>1</td><td>2</td><td>3</td><td>4</td><td>5</td><td>6</td><td>7</td></tr><tr><td>8</td><td>9</td><td>10</td><td>11</td><td>12</td><td>13</td><td>14</td></tr><tr><td>15</td><td>16</td><td>17</td><td>18</td><td>19</td><td>20</td><td>21</td></tr></table>	1	2	3	4	5	6	7	8	9	10	11	12	13	14	15	16	17	18	19	20	21
1	2	3	4	5	6	7																	
8	9	10	11	12	13	14																	
15	16	17	18	19	20	21																	

질 1 _____ 님께서는 과거에 혹은 현재 병·의원에서 의사로부터 아래의 질병으로 진단을 받은 적이 있습니까?

항 목	있지만 완치되었다	있어서 치료중이다	있지만 치료받지 않았다	없다
(1) 암(위암, 간암, 폐암, 기관지암 등)	①	②	③	④
(2) 관절염, 요통, 좌골통, 디스크	①	②	③	④
(3) 위염, 위궤양, 십이지궤양	①	②	③	④
(4) 만성간염, 간경변	①	②	③	④
(5) 당뇨병	①	②	③	④
(6) 갑상선 질환	①	②	③	④
(7) 고혈압(저혈압)	①	②	③	④
(8) 중풍, 뇌혈관 질환	①	②	③	④
(9) 심근경색증, 협심증	①	②	③	④
(10) 폐결핵, 결핵	①	②	③	④
(11) 만성기관지염(심한 기침, 가래)	①	②	③	④
(12) 천식	①	②	③	④
(13) 백내장, 녹내장	①	②	③	④
(14) 만성중이염	①	②	③	④
(15) 만성신부전(만성신장질환)	①	②	③	④
(16) 골절, 탈골 및 사고로 인한 휴유증	①	②	③	④
(17) 골다공증	①	②	③	④
(18) 기타	①	②	③	④

항 목	변수명																															
(1) 암(위암, 간암, 폐암, 기관지암 등)	p**6111	<table><tr><td>1</td><td>2</td><td>3</td><td>4</td><td>5</td><td>6</td><td>7</td><td>8</td><td>9</td><td>10</td></tr><tr><td>11</td><td>12</td><td>13</td><td>14</td><td>15</td><td>16</td><td>17</td><td>18</td><td>19</td><td>20</td></tr><tr><td>21</td><td colspan="9"></td></tr></table>	1	2	3	4	5	6	7	8	9	10	11	12	13	14	15	16	17	18	19	20	21									
1	2		3	4	5	6	7	8	9	10																						
11	12		13	14	15	16	17	18	19	20																						
21																																
(2) 관절염, 요통, 좌골통, 디스크	p**6112																															
(3) 위염, 위궤양, 십이지궤양	p**6113																															
(4) 만성간염, 간경변	p**6114																															
(5) 당뇨병	p**6115																															
(6) 갑상선 질환	p**6116																															
(7) 고혈압(저혈압)	p**6117																															
(8) 중풍, 뇌혈관 질환	p**6118																															
(9) 심근경색증, 협심증	p**6119																															
(10) 폐결핵, 결핵	p**6120																															
(11) 만성기관지염(심한 기침, 가래)	p**6121																															
(12) 천식	p**6122																															
(13) 백내장, 녹내장	p**6123																															
(14) 만성중이염	p**6124																															
(15) 만성신부전(만성신장질환)	p**6125																															
(16) 골절, 탈골 및 사고로 인한 휴유증	p**6126																															

	질병종류	진단경험																														
기타질병 1	p**6127	p**6130																														
기타질병 2	p**6128	p**6131																														
기타질병 3	p**6129	p**6132																														
<table><tr><td>1</td><td>2</td><td>3</td><td>4</td><td>5</td><td>6</td><td>7</td><td>8</td><td>9</td><td>10</td></tr><tr><td>11</td><td>12</td><td>13</td><td>14</td><td>15</td><td>16</td><td>17</td><td>18</td><td>19</td><td>20</td></tr><tr><td>21</td><td></td><td></td><td></td><td></td><td></td><td></td><td></td><td></td><td></td></tr></table>			1	2	3	4	5	6	7	8	9	10	11	12	13	14	15	16	17	18	19	20	21									
1	2	3	4	5	6	7	8	9	10																							
11	12	13	14	15	16	17	18	19	20																							
21																																

장애 또는 장애 관련 문항입니다.

9차년도에만 조사된 문항이며, 4차년도 부가조사가 실시된 바 있습니다. 비교연구를 원하시는 연구들께서는 참고하십시오

장 1 현재 장애 또는 장애를 겪고 계십니까?

p**6201

1	2	3	4	5	6	7	8	9	10	11	12	13	14	15	16	17	18	19	20
21																			

p**6202

1	2	3	4	5	6	7	8	9	10	11	12	13	14	15	16	17	18	19	20
21																			

※ 동시에 두 가지 이상의 장애 또는 장애를 가지고 계시다면 가장 주된 장애(급수가 높은 것)부터 3가지까지 응답해 주십시오. 참고로, 보건복지부에서 고시하는 장애인복지법시행규칙 제2조제2항(2003년 6월 개정)의 규정에 의하면 장애판정시 1급(중증)에서 6급(경증)까지의 등급이 나뉘어집니다. 또한 근로복지공단에서 규정하는 장애등급의 경우 1급~14급까지 나뉘어집니다.

- (1) 현재 장애 또는 장애를 겪고 있지 않다 → 사7.로 가십시오.
(2) 현재 장애 또는 장애를 겪고 있다.

장 1-1 현재 겪고 계시는 장애 또는 장애는 어떻게 시작된 것입니까?

- (1) 태어날 때부터
(2) 어려서의 질병 또는 사고로
(3) 국가유공(전상)
(4) 산업재해
(5) 성인(만18세)이 된 이후의 질병 또는 사고로(산업재해 제외)

장 1-2 장애 또는 장애가 발생한 시기는 언제입니까?

- (1) _____년 _____월
(2) 모르겠다

장 1-3 현재 겪고 계시는 장애 또는 장애의 종류는 무엇입니까?

- (1) 외부신체기능(지체, 뇌병변, 시각, 청각, 언어, 안면) 장애
(2) 내부기관(신장, 심장, 간, 호흡기, 장루) 장애
(3) 정신적 장애
(4) 기타(_____)

장 1-4 그렇다면 현재 겪고 계시는 장애에 대해 장애 또는 장애판정을 받으셨습니까?

- (1) 장애/장애 판정을 받았다
(2) 장애/장애 판정을 받지 않았다. → 사7.로 가십시오.

장 1-5 그렇다면 장애 또는 장애의 급수는 무엇이며, 언제 판정을 받으셨습니까?

(※ 예를 들어 팔이 절단된 경우, 장애 판정도 받고 동시에 장해 판정도 받을 수 있습니다. 이와 같이 하나의 장애에 대해 장애 판정과 장해 판정을 모두 받은 경우 장애 판정과 장해 판정 각각에 대해 급수와 판정시기를 응답해 주시기 바랍니다.)

- 장애 _____ 급 (_____ 년 _____ 월)
- 장해 _____ 급 (_____ 년 _____ 월)

《응답 표》

번호	발생 원인	발생 시점	장애/장해 유형	판정 여부 및 시기	급수
1	(1) 태어날 때부터 (2) 어려서의 질병 또는 사고로 (3) 국가유공(전상) (4) 산업재해 (5) 성인(만18세)이 된 이후의 질병 또는 사고로 (산업재해 제외)	(1) _____ 년 _____ 월 (2) 모르겠다	(1) 외부신체기능(지체, 뇌병변, 시각, 청각, 언어, 안면) 장애 (2) 내부기관(신장, 심장, 간, 호흡기, 장루) 장애 (3) 정신적 장애(정신지체, 정신장애, 발달장애) (4) 기타(_____)	(1)받았다→ (2)받지 않았다→사7.로	· 장애 _____ 급 (_____ 년 _____ 월) · 장해 _____ 급 (_____ 년 _____ 월)
2	(1) 태어날 때부터 (2) 어려서의 질병 또는 사고로 (3) 국가유공(전상) (4) 산업재해 (5) 성인(만18세)이 된 이후의 질병 또는 사고로 (산업재해 제외)	(1) _____ 년 _____ 월 (2) 모르겠다	(1) 외부신체기능(지체, 뇌병변, 시각, 청각, 언어, 안면) 장애 (2) 내부기관(신장, 심장, 간, 호흡기, 장루) 장애 (3) 정신적 장애(정신지체, 정신장애, 발달장애) (4) 기타(_____)	(1)받았다→ (2)받지 않았다→사7.로	· 장애 _____ 급 (_____ 년 _____ 월) · 장해 _____ 급 (_____ 년 _____ 월)
3	(1) 태어날 때부터 (2) 어려서의 질병 또는 사고로 (3) 국가유공(전상) (4) 산업재해 (5) 성인(만18세)이 된 이후의 질병 또는 사고로 (산업재해 제외)	(1) _____ 년 _____ 월 (2) 모르겠다	(1) 외부신체기능(지체, 뇌병변, 시각, 청각, 언어, 안면) 장애 (2) 내부기관(신장, 심장, 간, 호흡기, 장루) 장애 (3) 정신적 장애(정신지체, 정신장애, 발달장애) (4) 기타(_____)	(1)받았다→ (2)받지 않았다→사7.로	· 장애 _____ 급 (_____ 년 _____ 월) · 장해 _____ 급 (_____ 년 _____ 월)

번호	발생 원인	발생시점			장애/장해 유형	판정 여부 및 시기
		인지여부	년	월		
장애1	p**6211	p**6212	p**6213	p**6214	p**6215	p**6216
장애2	p**6231	p**6232	p**6233	p**6234	p**6235	p**6236
장애3	p**6251	p**6252	p**6253	p**6254	p**6255	p**6256

번호	장애등급	장애판정시점		장해 등급	장해판정시점	
		년	월		년	월
장애1	p**6217	p**6218	p**6219	p**6220	p**6221	p**6222
장애2	p**6237	p**6238	p**6239	p**6240	p**6241	p**6242
장애3	p**6257	p**6258	p**6259	p**6260	p**6261	p**6262

응답차수

1	2	3	4	5	6	7	8	9	10
11	12	13	14	15	16	17	18	19	20
21									

사 7 평소 건강유지를 위해 어떤 일을 하고 있습니까? 주로 하시는 것부터 3가지만 적어주십시오. (※ 아래 보기 중 ‘(1) 운동’이 응답된 경우만 사8로 가고, ‘(1) 운동’이 응답되지 않은 경우는 사9로 가십시오.)

첫째 _____, p**6151

1	2	3	4	5	6	7
8	9	10	11	12	13	14
15	16	17	18	19	20	21

둘째 _____, p**6152

1	2	3	4	5	6	7
8	9	10	11	12	13	14
15	16	17	18	19	20	21

셋째 _____, p**6153

1	2	3	4	5	6	7
8	9	10	11	12	13	14
15	16	17	18	19	20	21

- (1) 운동 → 사 8.으로 가십시오. (2) 식사조절
 (3) 담배나 술을 절제한다 (4) 보약이나 영양제를 먹는다
 (5) 목욕, 사우나, 찜질 등을 자주 한다 (6) 충분한 휴식, 수면을 취한다
 (7) 정기적으로 종합검진을 받는다
 (8) 기타 _____
 (9) 아무 것도 하지 않는다

사 8 그렇다면 규칙적으로 운동을 하고 계십니까?

p**6154

1	2	3	4	5	6	7	8	9	10	11	12	13	14	15	16	17	18	19	20
21																			

- (1) 규칙적으로 한다
 (2) 불규칙적으로 또는 수시로 한다
 (3) 거의 하지 않는다 → 사 9.으로 가십시오.

사8-1 얼마나 자주 운동을 하십니까?

p**6155

1	2	3	4	5	6	7	8	9	10	11	12	13	14	15	16	17	18	19	20
21																			

▪ 한달에 _____회 정도

사8-2 1회에 평균 어느 정도 운동을 하십니까?

p**6156

1	2	3	4	5	6	7	8	9	10	11	12	13	14	15	16	17	18	19	20
21																			

p**6157

1	2	3	4	5	6	7	8	9	10	11	12	13	14	15	16	17	18	19	20
21																			

▪ 1회에 _____시간 _____분 정도

시간
분

사 9 평소에 담배를 피우십니까?

p**6158

1	2	3	4	5	6	7	8	9	10	11	12	13	14	15	16	17	18	19	20
21																			

- (1) 피운다
 (2) 과거에는 피웠으나 현재에는 피우지 않는다 → 사 9-3.으로 가십시오.
 (3) 피워본 적이 없다 → 사 10.로 가십시오.

사9-1 하루에 평균 몇 개피 정도 피우십니까?

p**6159

1	2	3	4	5	6	7	8	9	10	11	12	13	14	15	16	17	18	19	20
21																			

- (1) 40개피 이상
 (2) 20~39개피
 (3) 10~19개피
 (4) 9개피 이내

사9-2 지난 1년 동안 담배를 끊으려고 한 적이 있었습니까?

p**6160

1	2	3	4	5	6	7	8	9	10	11	12	13	14	15	16	17	18	19	20
21																			

- (1) 있다 → 사 9-3.으로 가십시오.
 (2) 없다 → 사 10.으로 가십시오.

사9-3 그렇다면, 언제 끊으셨습니까?

p**6166

1	2	3	4	5	6	7	8	9	10	11	12	13	14	15	16	17	18	19	20
21																			

년

p**6167

1	2	3	4	5	6	7	8	9	10	11	12	13	14	15	16	17	18	19	20
21																			

월

▪ _____년 _____월

사10 평소에 술을 드십니까?

p**6161

1	2	3	4	5	6	7	8	9	10	11	12	13	14	15	16	17	18	19	20
21																			

- (1) 마신다
 (2) 과거에는 마셨으나 현재는 마시지 않는다 → 사 10-3.으로 가십시오.
 (3) 마셔본 적이 없다 → 아 1.로 가십시오.

사10-1 드시면 얼마나 자주 드십니까?

p**6162

1	2	3	4	5	6	7	8	9	10	11	12	13	14	15	16	17	18	19	20
21																			

- (1) 월1회 이하
 (2) 월 2~3회
 (3) 주 1~2회
 (4) 주 3~4회
 (5) 거의매일

사10-2 지난 1년 동안 술을 끊으려고 한 적이 있었습니까?

p**6163

1	2	3	4	5	6	7	8	9	10	11	12	13	14	15	16	17	18	19	20
21																			

- (1) 있다 → 사10-3.로 가십시오.
 (2) 없다 → 아 1.로 가십시오.

사10-3 그렇다면, 언제 끊으셨습니까?

p**6164

1	2	3	4	5	6	7	8	9	10	11	12	13	14	15	16	17	18	19	20
21																			

년

p**6165

1	2	3	4	5	6	7	8	9	10	11	12	13	14	15	16	17	18	19	20
21																			

월

▪ _____년 _____월

기타 사항에 대한 몇 가지 질문을 드리겠습니다.

아 1 귀하의 사회경제적 지위(소득, 직업, 교육, 재산 등을 고려)는 어디에 속한다고 생각하십니까?

p**6615

1	2	3	4	5	6	7	8	9	10	11	12	13	14	15	16	17	18	19	20
21																			

상	(1) 상
	(2) 하
중	(3) 상
	(4) 하
하	(5) 상
	(6) 하

☞ 2차년도 응답항목은 (1) 상층 (2) 중상층 (3) 중하층 (4) 하층임.

☞ 3차와 5차에서는 위의 사회경제적 지위 설문을 아래의 “층 1”, “층 2”와 같이 경제적 지위와 사회적 지위를 나누어 질문하였음.

층 1 _____님택의 경제적 수준으로 볼 때, 우리 사회에서 다음 중 어느 계층에 속한다고 생각하십니까?

p**6615

1	2	3	4	5	6	7	8	9	10	11	12	13	14	15	16	17	18	19	20
21																			

- (1) 상류층
- (2) 중상류층
- (3) 중류층
- (4) 중하류층
- (5) 하류층

층 2 _____님택은 가장의 사회적 지위로 볼 때, 우리 사회에서 다음 중 어느 계층에 속한다고 생각하십니까?

p**6616

1	2	3	4	5	6	7	8	9	10	11	12	13	14	15	16	17	18	19	20
21																			

- (1) 상류층
- (2) 중상류층
- (3) 중류층
- (4) 중하류층
- (5) 하류층

아 2 _____님은 우리 사회에서 누구나 열심히 노력한다면 개인의 사회경제적 지위가 높아질 수 있을 것이라 생각하십니까?

p**6601

1	2	3	4	5	6	7	8	9	10	11	12	13	14	15	16	17	18	19	20
21																			

- (1) 매우 그렇다
- (2) 대체로 그렇다
- (3) 별로 그렇지 않다
- (4) 전혀 그렇지 않다
- (5) 잘 모르겠다

아 3 _____님의 부모님께서는 현재 살아 계십니까? 한 분이라도 살아 계시면 ‘예’라고 응답해 주십시오.(결혼한 주부의 경우는 친정 부모님을 뜻합니다)

p**6611

1	2	3	4	5	6	7	8	9	10	11	12	13	14	15	16	17	18	19	20
21																			

- (1) 예
- (2) 아니오 → 아 3-2.로 가십시오

아3-1 현재 누가 그 분들을 부양하고 계십니까?

p**6612

1	2	3	4	5	6	7	8	9	10	11	12	13	14	15	16	17	18	19	20
21																			

- (1) 부모 자신
- (2) 장남 · 며느리
- (3) 그 외의 아들 · 며느리
- (4) 딸 · 사위
- (5) 자녀 모두 공동으로
- (6) 기타 _____

→ 아 4.로 가십시오.

아3-2 그분들이 살아 계셨을 때 누가 주로 그 분들을 부양하셨습니다까?

p**6613

1	2	3	4	5	6	7	8	9	10	11	12	13	14	15	16	17	18	19	20
21																			

- (1) 부모 자신
- (2) 장남 · 며느리
- (3) 그 외의 아들 · 며느리
- (4) 딸 · 사위
- (5) 자녀 모두 공동으로
- (6) 어려서 부모님을 여의었음
- (7) 기타 _____

층 3 ____님께서 가정의 생활비를 얼마나 부담하고 있습니까?

	1	2	3	4	5	6	7	8	9	10
p**6628	11	12	13	14	15	16	17	18	19	20
	21									

- (1) 대부분을 부담한다.
- (2) 일부를 정기적으로 부담한다.
- (3) 가끔씩 일부를 부담한다.
- (4) 전혀 부담하지 않는다.

층 4 경제적 여건에 대한 생각을 묻는 항목입니다. ____님의 생각에 가장 가까운 곳에 표시(○)하여 주십시오.

문 항	매우 악화	약간 악화	변화 없음	약간 향상	매우 향상
층 4-1 작년과 비교해서 지금, 실질적으로 귀댁의 경제적인 여건이 어떻게 되었습니까?	①	②	③	④	⑤
층 4-2 앞으로 1~2년 후에 귀댁의 경제 여건이 어떻게 변화하리라고 생각하십니까?	①	②	③	④	⑤
층 4-3 작년과 비교해서 현재의 우리 나라 경제 여건이 어떻게 되었다고 생각하십니까?	①	②	③	④	⑤
층 4-4 앞으로 1~2년 후에 우리 나라 경제 여건이 어떻게 변화하리라고 생각하십니까?	①	②	③	④	⑤

- ☞ 3차년도 의 경우 **층 4-1**은 “IMF 원조가 시작되지 2년이 지난 지금, 실질적으로 귀댁의 경제적인 여건이 어떻게 되었습니까?”로 질문하였음.
- ☞ 3차년도 의 경우 **층 4-3**은 “IMF 원조가 시작된 2년 전과 비교하여 현재 우리나라 경제 여건이 어떻게 되었다고 생각하십니까?”로 질문하였음.

문 항	변수명	응답차수																								
층 4-1 작년과 비교해서 지금, 실질적으로 귀댁의 경제적인 여건이 어떻게 되었습니까?	p**6671	<table><tr><td>1</td><td>2</td><td>3</td><td>4</td><td>5</td><td>6</td></tr><tr><td>7</td><td>8</td><td>9</td><td>10</td><td>11</td><td>12</td></tr><tr><td>13</td><td>14</td><td>15</td><td>16</td><td>17</td><td>18</td></tr><tr><td>19</td><td>20</td><td>21</td><td></td><td></td><td></td></tr></table>	1	2	3	4	5	6	7	8	9	10	11	12	13	14	15	16	17	18	19	20	21			
1	2	3	4	5	6																					
7	8	9	10	11	12																					
13	14	15	16	17	18																					
19	20	21																								
층 4-2 앞으로 1~2년 후에 귀댁의 경제 여건이 어떻게 변화하리라고 생각하십니까?	p**6672	<table><tr><td>1</td><td>2</td><td>3</td><td>4</td><td>5</td><td>6</td></tr><tr><td>7</td><td>8</td><td>9</td><td>10</td><td>11</td><td>12</td></tr><tr><td>13</td><td>14</td><td>15</td><td>16</td><td>17</td><td>18</td></tr><tr><td>19</td><td>20</td><td>21</td><td></td><td></td><td></td></tr></table>	1	2	3	4	5	6	7	8	9	10	11	12	13	14	15	16	17	18	19	20	21			
1	2	3	4	5	6																					
7	8	9	10	11	12																					
13	14	15	16	17	18																					
19	20	21																								
층 4-3 작년과 비교해서 현재의 우리 나라 경제 여건이 어떻게 되었다고 생각하십니까?	p**6673	<table><tr><td>1</td><td>2</td><td>3</td><td>4</td><td>5</td><td>6</td></tr><tr><td>7</td><td>8</td><td>9</td><td>10</td><td>11</td><td>12</td></tr><tr><td>13</td><td>14</td><td>15</td><td>16</td><td>17</td><td>18</td></tr><tr><td>19</td><td>20</td><td>21</td><td></td><td></td><td></td></tr></table>	1	2	3	4	5	6	7	8	9	10	11	12	13	14	15	16	17	18	19	20	21			
1	2	3	4	5	6																					
7	8	9	10	11	12																					
13	14	15	16	17	18																					
19	20	21																								
층 4-4 앞으로 1~2년 후에 우리 나라 경제 여건이 어떻게 변화하리라고 생각하십니까?	p**6674	<table><tr><td>1</td><td>2</td><td>3</td><td>4</td><td>5</td><td>6</td></tr><tr><td>7</td><td>8</td><td>9</td><td>10</td><td>11</td><td>12</td></tr><tr><td>13</td><td>14</td><td>15</td><td>16</td><td>17</td><td>18</td></tr><tr><td>19</td><td>20</td><td>21</td><td></td><td></td><td></td></tr></table>	1	2	3	4	5	6	7	8	9	10	11	12	13	14	15	16	17	18	19	20	21			
1	2	3	4	5	6																					
7	8	9	10	11	12																					
13	14	15	16	17	18																					
19	20	21																								

층 5 8촌 이내의 친인척 중 다음에 해당하는 직업을 가진 사람들이 있습니까?
있다면 평소에 얼마나 가깝게 지내십니까?

직업	친척의 유무	아주 가깝게 지낸다	가깝게 지내는 정도다	별로 가깝게 지내지 않는다
대학교수	(1) 없다 (2) 있다	①	②	③
국장급 이상의 공무원	(1) 없다 (2) 있다	①	②	③
의사	(1) 없다 (2) 있다	①	②	③
중앙일간지/방송의 기자급 이상	(1) 없다 (2) 있다	①	②	③
장성급 이상의 군인	(1) 없다 (2) 있다	①	②	③
국회의원	(1) 없다 (2) 있다	①	②	③
대기업의 임원급 이상	(1) 없다 (2) 있다	①	②	③
판사/검사/변호사	(1) 없다 (2) 있다	①	②	③

직업	유무여부	친분정도	응답차수																														
대학교수	p**6641	p**6642	<table><tr><td>1</td><td>2</td><td>3</td><td>4</td><td>5</td><td>6</td><td>7</td><td>8</td><td>9</td><td>10</td></tr><tr><td>11</td><td>12</td><td>13</td><td>14</td><td>15</td><td>16</td><td>17</td><td>18</td><td>19</td><td>20</td></tr><tr><td>21</td><td></td><td></td><td></td><td></td><td></td><td></td><td></td><td></td><td></td></tr></table>	1	2	3	4	5	6	7	8	9	10	11	12	13	14	15	16	17	18	19	20	21									
1	2	3		4	5	6	7	8	9	10																							
11	12	13		14	15	16	17	18	19	20																							
21																																	
국장급 이상의 공무원	p**6643	p**6644																															
의사	p**6645	p**6646																															
중앙일간지/방송의 기자급 이상	p**6647	p**6648																															
장성급 이상의 군인	p**6649	p**6650																															
국회의원	p**6651	p**6652																															
대기업의 임원급 이상	p**6653	p**6654																															
판사/검사/변호사	p**6655	p**6656																															

아 4 아래는 우리나라 노동조합이 근로자들의 근로조건과 관련하여 실질적으로 도움이 되는 지에 대한 견해입니다. _____님께서는 노동조합에 대한 아래의 견해에 대해 어떻게 생각하십니까?

	매우 그렇다	대체로 그런 편이다	그저 그렇다	그렇지 않은 편이다	전혀 그렇지 않다
(1) 노동조합은 고용주의 부당한 대우로부터 근로자들을 보호하는 데에 도움이 된다	1	2	3	4	5
(2) 노동조합은 근로자들의 고용안정에 도움이 된다	1	2	3	4	5
(3) 노동조합은 근로자들의 임금인상에 도움이 된다	1	2	3	4	5

	변수명	해당차수																					
(1) 노동조합은 고용주의 부당한 대우로부터 근로자들을 보호하는 데에 도움이 된다	p**6602	<table><tr><td>1</td><td>2</td><td>3</td><td>4</td><td>5</td><td>6</td><td>7</td></tr><tr><td>8</td><td>9</td><td>10</td><td>11</td><td>12</td><td>13</td><td>14</td></tr><tr><td>15</td><td>16</td><td>17</td><td>18</td><td>19</td><td>20</td><td>21</td></tr></table>	1	2	3	4	5	6	7	8	9	10	11	12	13	14	15	16	17	18	19	20	21
1	2	3	4	5	6	7																	
8	9	10	11	12	13	14																	
15	16	17	18	19	20	21																	
(2) 노동조합은 근로자들의 고용안정에 도움이 된다	p**6603	<table><tr><td>1</td><td>2</td><td>3</td><td>4</td><td>5</td><td>6</td><td>7</td></tr><tr><td>8</td><td>9</td><td>10</td><td>11</td><td>12</td><td>13</td><td>14</td></tr><tr><td>15</td><td>16</td><td>17</td><td>18</td><td>19</td><td>20</td><td>21</td></tr></table>	1	2	3	4	5	6	7	8	9	10	11	12	13	14	15	16	17	18	19	20	21
1	2	3	4	5	6	7																	
8	9	10	11	12	13	14																	
15	16	17	18	19	20	21																	
(3) 노동조합은 근로자들의 임금인상에 도움이 된다	p**6604	<table><tr><td>1</td><td>2</td><td>3</td><td>4</td><td>5</td><td>6</td><td>7</td></tr><tr><td>8</td><td>9</td><td>10</td><td>11</td><td>12</td><td>13</td><td>14</td></tr><tr><td>15</td><td>16</td><td>17</td><td>18</td><td>19</td><td>20</td><td>21</td></tr></table>	1	2	3	4	5	6	7	8	9	10	11	12	13	14	15	16	17	18	19	20	21
1	2	3	4	5	6	7																	
8	9	10	11	12	13	14																	
15	16	17	18	19	20	21																	

아 5 _____님의 키와 몸무게는 어떻게 됩니까? 혈액형은 어떻게 됩니까?
(아는 대로 기재해주시시오)

키	_____ cm	몸무게	_____ kg
---	----------	-----	----------

혈액형	(1) A형 (2) B형 (3) O형 (4) AB형 (5) 모름
-----	---

키						몸무게						혈액형								
변수명	해당치수						변수명	해당치수						변수명	해당치수					
p**9101	1	2	3	4	5	6	p**9102	1	2	3	4	5	6	p**9103	1	2	3	4	5	6
	7	8	9	10	11	12		7	8	9	10	11	12		7	8	9	10	11	12
	13	14	15	16	17	18		13	14	15	16	17	18		13	14	15	16	17	18
	19	20	21					19	20	21					19	20	21			

추 3 _____님의 종교는 무엇입니까?

p**9031

1	2	3	4	5	6	7	8	9	10	11	12	13	14	15	16	17	18	19	20
21																			

- (1) 없음
- (2) 불교
- (3) 개신교(기독교)
- (4) 천주교
- (5) 유교
- (6) 원불교
- (7) 천도교
- (8) 대종교
- (9) 대순진리회
- (10) 기타

☞ 1-11차년도는 신규조사자, 12-21차년도는 취업자, 미취업자, 신규조사자 응답.

추 4 _____님께서는 평소 종교활동에 얼마나 적극적으로 참여하십니까?

p**9032

1	2	3	4	5	6	7	8	9	10	11	12	13	14	15	16	17	18	19	20
21																			

- (1) 매우 적극적이다
- (2) 대체로 적극적인 편이다
- (3) 별로 적극적이지 않은 편이다
- (4) 전혀 적극적이지 않다

☞ 12-21차년도는 취업자, 미취업자, 신규조사자 응답.

추 5 현재의 일자리 중 가장 중요하다고 응답하신 일자리 이름은 _____입니다.
이 일자리에서 _____님의 종사상 지위는 다음 중 어디에 해당하십니까?

p**9121

1	2	3	4	5	6	7	8	9	10	11	12	13	14	15	16	17	18	19	20
21																			

- (1) 임금근로자 → **[고용형태 설문지 예비]**로 가십시오.
- (2) 무급가족종사자 → **[기타 확인사항]**으로 가십시오. 설문종료.
- (3) 고용주 / 자영업자 → **추5-1.**로 가십시오.

추5-1 _____님께서는 집을 제외하고 본인이나 가족 명의로 소유하거나 임대
한 점포, 공장, 사무실 등에서 일하고 계십니까?

p**9122

1	2	3	4	5	6	7	8	9	10	11	12	13	14	15	16	17	18	19	20
21																			

- (1) 예 → **[기타 확인사항]**으로 가십시오. 설문종료.
- (2) 아니오 → **[고용형태 설문지 예비]**로 가십시오.

☞ 이제부터 _____님의 주된 일자리에서의 고용형태에 대한 질문을 드리겠습니다. 앞의 질문들과 다소 중복되더라도 양해하여 주십시오.

☞ 이하의 설문은 10차 부가조사의 고용형태 설문과 일치함. 단, 고용형태 판별을 위한 설문을 제외한 나머지 10차 부가조사의 설문은 여기서는 질문하지 않음. 자세한 비교는 10차 부가조사 설문과 대조 필요. 다른 취업자 설문들과는 다르게 변수명이 pa*****로 되어 있는데, 이용자 편의를 위해 P를 제거하면 10차 부가조사의 동일 설문과 같은 변수명을 갖도록 한 것임.

☞ 17차년도부터 고용형태 설문 문항이 많은 부분 삭제되었으므로 주의하시기 바랍니다. 16차년도까지 응답된 문항은 음영처리하였습니다.

예비 면접원께서는 ‘**추 5, 추 5-1**’에서 다음의 사항을 확인하여 아래에 응답해 주십시오.

pa**5102

1	2	3	4	5	6	7	8	9	10	11	12	13	14	15	16	17	18	19	20
21																			

- (1) 임금근로자 → **확인 1.로** 가십시오.
 (2) 본인이나 가족이 소유/임대한
 점포, 공장, 사무실이 없는 고용주/자영업자 → **확인 9.로** 가십시오.

※ 예비문항에서 (1)또는 (2)로 응답한 사람 중 응답자는 **pa**5101**에 (1)로, 응답거절자는 (0)로 기입되어 있음

*** 아래 확인 문항에 1개라도 해당이 되면 비8부터 응답해주시기 바랍니다.**

〈응답 내용 확인 방법〉

- ▶ **확인 1** 주된 일자리가 [유형1 → 문5], [유형5 → 문11]의 응답 내용을 기입함.
- ▶ **확인 1-1** [취업자 나4]의 응답 내용을 기입함.
- ▶ **확인1-2** [취업자 나4-1]의 응답 내용을 기입함.
- ▶ **확인1-3** [취업자 나5]의 응답 내용을 기입함.

확인 1 현재 이 일자리에서 고용될 때 근로기간을 정하였습니까?

pa**5103

1	2	3	4	5	6	7	8	9	10	11	12	13	14	15	16	17	18	19	20
21																			

(1) 정했다 →비8로 가십시오.

(2) 정하지 않았다

확인 1-1

회사가 아주 어려워져서 폐업 또는 고용조정을 하거나 ____님께서 특별히 잘못을 하지 않는다면, ____님께서 원하는 한 계속 현재 직장(일)을 다닐 수 있습니까?

pa**5900

1	2	3	4	5	6	7	8	9	10	11	12	13	14	15	16	17	18	19	20
21																			

(1) 예

(2) 아니오 → 확인1-3.으로 가십시오.

확인 1-2

‘예’(계속 다닐 수 있다)라고 답한 이유는 무엇입니까?

pa**5108

1	2	3	4	5	6	7	8	9	10	11	12	13	14	15	16	17	18	19	20
21																			

(1) 근로기간을 정하지 않은 계약을 하였으므로 → 확인2.로 가십시오.

(2) 계약의 반복 · 갱신으로 고용이 지속되고 있으므로
→비8로 가십시오.

(3) 묵시적인 고용관행에 의해 → 확인2.로 가십시오.

확인 1-3

____님께서 그렇게 생각하는 주된 이유는 무엇입니까?

pa**5109

1	2	3	4	5	6	7	8	9	10	11	12	13	14	15	16	17	18	19	20
21																			

(1) 이미 정해진 고용계약기간이 만료되기 때문에 →비8로 가십시오.

(2) 묵시적 · 관행적으로 계약이 종료될 것이기 때문에
→비8로 가십시오.

(3) 사업주가 그만두라든, 언제든지 그만둔다는 조건(임시직 등)으로 채용되었으므로 →비8로 가십시오.

(4) 현재 하는 업무(프로젝트)가 끝나기 때문에 →비8로 가십시오.

(5) 현재의 일자리에서 전에 일하던 사람이 복귀하기 때문에 →비8로 가십시오.

(6) 특정 계절 동안만 일할 수 있기 때문에 →비8로 가십시오.

(7) 적성 · 근로조건 · 능력 등의 이유로 다른 일자리를 찾을 예정이므로
→ 확인2.으로 가십시오.

(8) 규정 · 관행상 퇴직하는 연령에 도달하기 때문에

(9) 학업 · 가족부양 · 건강 등의 이유로 → 확인2.으로 가십시오.

(10) 직장의 경영상 이유 때문에 → 확인2.으로 가십시오.

(11) 기타 ()

→ 확인2.으로 가십시오.

〈응답 내용 확인 방법〉

- ▶ **확인 2** [취업자 나7] 의 응답 내용을 기입함.
- ▶ **확인 3** [취업자 나8] 의 응답 내용을 기입함.
- ▶ **확인 4** [취업자 나9] 의 응답 내용을 기입함.
- ▶ **확인 5** [유형 1 → 문6] [유형 5 → 문12] 의 응답 내용을 기입함.

확인 2 _____ 님께서는 임금(급여)을 현재 일하고 있는 직장에서 받으십니까? 아니면 파견업체 또는 용역업체로부터 받으십니까?

pa**5901

1	2	3	4	5	6	7	8	9	10	11	12	13	14	15	16	17	18	19	20
21																			

- (1) 현재 일하고 있는 곳 → 확인3.으로 가십시오.
- (2) 파견업체 →비8로 가십시오
- (3) 용역업체 →비8로 가십시오.

확인 3 _____ 님의 현재 직장(일)이 개인적으로 고객을 찾거나 맞이하여 상품이나 서비스를 제공하고 그 일한 만큼(실적에 따라) 소득을 얻는 형태에 해당됩니까?

pa**5902

1	2	3	4	5	6	7	8	9	10	11	12	13	14	15	16	17	18	19	20
21																			

- ※ 보험설계사, 학습지교사, 퀵서비스 배달기사, 골프장 캐디 등이 포함됩니다.
- ※ 외판원(영업사원)은 해당되지 않습니다

- (1) 예 →비8로 가십시오.
- (2) 아니오 → 확인4.로 가십시오.

확인 4 _____ 님께서 평소 주로 일하는 곳은 어디입니까?

pa**5903

1	2	3	4	5	6	7	8	9	10	11	12	13	14	15	16	17	18	19	20
21																			

- ※ 파출부, 입주보모, 입주 가정교사 등은 (2)에 해당됩니다.

- (1) 가정에서 →비8로 가십시오.
- (2) 사업장내 또는 사무실 이외의 지정된 장소에서 → 확인5.로 가십시오.

확인 5 (근로기간을 정하지 않았다면) _____ 님의 일자리는 일거리가 생겼을 경우 며칠 또는 몇 주씩 일하는 형태입니까? 건설일용근로자, 파출부, 간병인 등이 해당됩니다.

pa**5904

1	2	3	4	5	6	7	8	9	10	11	12	13	14	15	16	17	18	19	20
21																			

- (1) 예 →비8로 가십시오.
- (2) 아니오 → 확인6.으로 가십시오.

〈응답 내용 확인 방법〉

- ▶ **확인 6** 유형1 / 유형5의 [문1]에서 '지난 조사 당시 바른 내용' 및 '지난 조사 이후 변경 여부'를 확인하여 최종 근로시간 형태를 기입함.
- ▶ **확인 7** [유형 1 → 문10] [유형 5 → 문16] 의 응답 내용을 기입함.
- ▶ **확인 7-1** [유형 1 → 문10-1] [유형 5 → 문16-1] 의 응답 내용을 기입함.
- ▶ **확인 8** [유형 1 → 문11] [유형 5 → 문17] 의 응답 내용을 기입함.

확인 6 현재 이 일자리에에서의 근로시간 형태는?

pa**5107

1	2	3	4	5	6	7	8	9	10	11	12	13	14	15	16	17	18	19	20	
21																				

- (1) 시간제 → 비8로 가십시오.
- (2) 전일제 → 확인7.로 가십시오.

확인 7 현재 이 일자리는 정규근로시간이 정해져 있습니까?

pa**5905

1	2	3	4	5	6	7	8	9	10	11	12	13	14	15	16	17	18	19	20	
21																				

- (1) 예 → 확인8.로 가십시오..
- (2) 아니오 → 확인7-1.로 가십시오..

확인 7-1 이 일자리에서 _____님의 근로시간은 식사시간을 제외하고 일주일 평균 몇 시간입니까? 그리고 일주일에 평균 몇 일이나 일하고 계십니까?

pa**5906

1	2	3	4	5	6	7	8	9	10	11	12	13	14	15	16	17	18	19	20	
21																				

일주일 평균 _____시간

pa**5907

1	2	3	4	5	6	7	8	9	10	11	12	13	14	15	16	17	18	19	20	
21																				

일주일 평균 _____일

- ※일주일 평균 근로시간이 36 미만이라 응답한 경우 →비8로 가십시오.
- ※일주일 평균 근로시간이 36 이상이라 응답한 경우 →(기타 확인사항)으로 가십시오.

확인 8 현재 정규근로시간은 식사시간을 제외하고 일주일에 몇 시간입니까? 그리고 일주일에 몇일이나 일하십니까? (격주휴무제일 경우 일주일에 5.5일 일한다고 적어주십시오.)

pa**5908

1	2	3	4	5	6	7	8	9	10	11	12	13	14	15	16	17	18	19	20	
21																				

일주일 _____시간

pa**5909

1	2	3	4	5	6	7	8	9	10	11	12	13	14	15	16	17	18	19	20	
21																				

일주일 _____일

※일주일 정규 근로시간이 36 미만이라 응답한 경우 →비8로 가십시오.

※일주일 평균 근로시간이 36 이상이라 응답한 경우 →〈기타 확인사항〉으로 가십시오.

〈응답 내용 확인 방법〉

▶ **확인 9** [유형 3 → 문8] [유형 7 → 문13] 의 응답 내용을 기입함.

확인 9 이 일자리에서 일주일에 몇 시간이나 일하십니까? 또 일주일에 보통 몇 일이나 일하십니까?

pa**5910

1	2	3	4	5	6	7	8	9	10	11	12	13	14	15	16	17	18	19	20
21																			

 일주일 _____ 시간

pa**5911

1	2	3	4	5	6	7	8	9	10	11	12	13	14	15	16	17	18	19	20
21																			

 일주일 _____ 일

※일주일 평균 근로시간이 36 미만이라 응답한 경우 →(비8)로 가십시오.

※일주일 평균 근로시간이 36 이상이라 응답한 경우 →〈기타 확인사항〉으로 가십시오.

※ 면접원께서는 가1 문항을 시작하기에 앞서 주된 일자리에 해당하는 유형 설문지와 본 설문지에서 다음의 사항들을 확인하여 기입해 주십시오.

〈응답 내용 확인 방법〉

▶ **확인 1** 주된 일자리가 [유형1 → 문5], [유형5 → 문11] 의 응답 내용을 기입.

▶ **확인 2** 주된 일자리가 [유형1 → 문5-1], [유형5 → 문11-1] 의 응답 내용을 기입.

▶ **확인 3** 유형1 / 유형5의 [문1]에서 ‘지난 조사 당시 바른 내용’ 및 ‘지난 조사 이후 변경 여부’를 확인하여 최종 근로시간 형태를 기입.

확인 1 현재 이 일자리에서 고용될 때 근로기간을 정하였습니까?

pa**5103

1	2	3	4	5	6	7	8	9	10	11	12	13	14	15	16	17	18	19	20
21																			

- (1) 정했다
(2) 정하지 않았다

확인 2 근로기간을 정했다면, 일하기로 약속한 기간은 얼마나 됩니까?

pa**5104

1	2	3	4	5	6	7	8	9	10	11	12	13	14	15	16	17	18	19	20
21																			

년

pa**5105

1	2	3	4	5	6	7	8	9	10	11	12	13	14	15	16	17	18	19	20
21																			

개월

pa**5106

1	2	3	4	5	6	7	8	9	10	11	12	13	14	15	16	17	18	19	20
21																			

일

■ 근로계약기간 : _____년 _____개월 _____일

확인 3 현재 이 일자리에서의 근로시간 형태는?

pa**5107

1	2	3	4	5	6	7	8	9	10	11	12	13	14	15	16	17	18	19	20
21																			

- (1) 시간제 (2) 전일제

〈응답 내용 확인 방법〉

▶ **확인 4** [문10-1] 의 응답 내용을 기입함.

▶ **확인 5** [문12] 의 응답 내용을 기입함.

확인 4 ‘예’(계속 다닐 수 있다)라고 답한 이유는 무엇입니까?

pa**5108

1	2	3	4	5	6	7	8	9	10	11	12	13	14	15	16	17	18	19	20
21																			

- (1) 근로기간을 정하지 않은 계약을 하였으므로
- (2) 계약의 반복 · 갱신으로 고용이 지속되고 있으므로
- (3) 묵시적인 고용관행에 의해

확인 5 _____님께서 그렇게 생각하는 주된 이유는 무엇입니까?

pa**5109

1	2	3	4	5	6	7	8	9	10	11	12	13	14	15	16	17	18	19	20
21																			

- (1) 이미 정해진 고용계약기간이 만료되기 때문에
- (2) 묵시적 · 관행적으로 계약이 종료될 것이기 때문에
- (3) 사업주가 그만두라면, 언제든지 그만둔다는 조건(임시직 등)으로 채용되었으므로
- (4) 현재 하는 업무(프로젝트)가 끝나기 때문에
- (5) 현재의 일자리에선 전에 일하던 사람이 복귀하기 때문에
- (6) 특정 계절 동안만 일할 수 있기 때문에
- (7) 적성 · 근로조건 · 능력 등의 이유로 다른 일자리를 찾을 예정이므로
- (8) 규정 · 관행상 퇴직하는 연령에 도달하기 때문에
- (9) 학업 · 가족부양 · 건강 등의 이유로
- (10) 직장의 경영상 이유 때문에
- (11) 기타 (_____)

비 1 _____님의 일자리에서의 고용형태는 _____님께서 현재 하고 계신 업무(프로젝트)가 완료 되면 그만두어야 하는 형태에 해당됩니까?

pa**5110

1	2	3	4	5	6	7	8	9	10	11	12	13	14	15	16	17	18	19	20
21																			

- (1) 예 → 비 6 으로 가십시오. (2) 아니오 → 비 2.로 가십시오.

비 2 _____님의 일자리에서의 고용형태는 다른 사람을 대체해 그 사람이 일자리로 복귀할 때까지 일하다가 그만두어야 하는 형태에 해당됩니까?

pa**5111

1	2	3	4	5	6	7	8	9	10	11	12	13	14	15	16	17	18	19	20
21																			

- (1) 예 → 비 6 으로 가십시오. (2) 아니오 → 비 3.으로 가십시오.

비 3 ____님의 일자리에서의 고용형태는 업무 성과에 따라 계약이 지속될 수도 끝날 수도 있는 계약제에 해당되십니까?

pa**5112

1	2	3	4	5	6	7	8	9	10	11	12	13	14	15	16	17	18	19	20	
21																				

(1) 예 → 비 6 으로 가십시오. (2) 아니오 → 4.로 가십시오.

비 4 ____님의 일자리에서의 고용형태는 계약기간을 정하지는 않아(또는 근로계약서를 작성하지 않아) 일을 계속하고 있으나 회사가 필요에 따라 그만두라고 하면 그만두어야 하는 임시적인 형태에 해당되니까?

pa**5113

1	2	3	4	5	6	7	8	9	10	11	12	13	14	15	16	17	18	19	20	
21																				

(1) 예 → 비 6 으로 가십시오. (2) 아니오 → 비 4-1.로 가십시오.

가 4-1 ____님의 일자리에서의 고용형태는 계약기간을 정해(또는 근로계약서를 작성해) 일을 계속하고 있으나 회사가 필요에 따라 그만두라고 하면 그만두어야 하는 형태에 해당되니까?

pa**5114

1	2	3	4	5	6	7	8	9	10	11	12	13	14	15	16	17	18	19	20	
21																				

(1) 예 → 비 6.으로 가십시오. (2) 아니오 → 비 5.로 가십시오.

비 5 ____님의 일자리는 일년 내내 일거리가 있는 경우에 해당되니까, 아니면 연중 특정 기간(또는 계절)에만 일거리가 있는 일자리에 해당되니까?

pa**5115

1	2	3	4	5	6	7	8	9	10	11	12	13	14	15	16	17	18	19	20	
21																				

(1) 연중 특정 기간(계절)에만 일거리가 있다
(2) 일년 내내 일거리가 있다

비 6 (면접원 확인 후 기록)____님은 본 설문지 34 Page “확인 1.”에 “(1)” 에 응답하셨습니다.

pa**5116

1	2	3	4	5	6	7	8	9	10	11	12	13	14	15	16	17	18	19	20	
21																				

(1) 예 → 비 6-1.로 가십시오.
(2) 아니오 → 비 7.로 가십시오.

비 6-1 ____님이 본 설문지 34 Page “확인 2.”에 응답해 주신 근로계약기간은 언제 정하신 것입니까? (반복, 갱신된 것이면 반복 또는 갱신된 날짜를 적어주십시오.)

pa**5117

1	2	3	4	5	6	7	8	9	10	11	12	13	14	15	16	17	18	19	20	
21																				

 년

pa**5118

1	2	3	4	5	6	7	8	9	10	11	12	13	14	15	16	17	18	19	20	
21																				

 월

pa**5119

1	2	3	4	5	6	7	8	9	10	11	12	13	14	15	16	17	18	19	20
21																			

일

■ _____년 _____월 _____일 → 비 8.로 가십시오.

비 7 (면접원 확인 후 기록) __님은 본 설문지 35 Page “확인 4.”에 “(2)” 또는 “확인 5.”에 “(1)~(6)”에 응답하셨습니다?

pa**5120

1	2	3	4	5	6	7	8	9	10	11	12	13	14	15	16	17	18	19	20
21																			

- (1) 예 → 비 8.로 가십시오.
(2) 아니오 → 비 7-1.로 가십시오.

비 7-1 __님은 비 1, 비 2, 비 3, 비 4, 비 4-1, 비 5. 중에서 하나라도 “(1)”번에 응답하셨습니다?

pa**5121

1	2	3	4	5	6	7	8	9	10	11	12	13	14	15	16	17	18	19	20
21																			

- (1) 예 → 비 8.로 가십시오. (2) 아니오 → 비 15로 가십시오.

비 8 __님께서는 비정규직 일자리보다 정규직 일자리를 선호하십니까?

pa**5200

1	2	3	4	5	6	7	8	9	10	11	12	13	14	15	16	17	18	19	20
21																			

- (1) 예 (2) 아니오

☞ 11~16차년도 문항

__님께서는 (일반적으로) 위에서 응답하신 고용형태의 일자리 보다 규칙적이고 상시적이면서, 회사가 없어지지만 않는다면 본인의 잘못이 없는 한 계속 일할 수 있는 고용형태로 일하는 일자리를 선호하십니까?

비 9 __님께서 현재와 같은 고용형태로 일을 하시는 주된 이유는 무엇입니까?

pa**5201

1	2	3	4	5	6	7	8	9	10	11	12	13	14	15	16	17	18	19	20
21																			

- (1) 지금 직장에서 퇴직(또는 정리해고) 후 다시 재취업되었기 때문
- (2) 정규직 일자리를 구할 수 없어서
- (3) 이 직장에서 정규직으로의 전환 가능성이 있기 때문
- (4) 근무시간을 자유롭게 조정할 수 있어서
- (5) 가사
- (6) 육아, 자녀 돌봄
- (7) 학업/ 직업훈련 때문에
- (8) 많은 임금을 보장하므로
- (9) 경험을 쌓을 수 있어서
- (10) 단기간만 일하길 원했기 때문
- (11) 돈이 급해서

- (12) 건강 상의 이유로
- (13) 은퇴 후 소일거리
- (14) 일의 성격 상/ 계절적이어서
- (15) 기타 _____

☞ 11차-16차년도 응답항목:

- (2) 규칙적이고 상시적이면서, 회사가 없어지지만 않는다면 본인이 잘못하지 않는 한 계속 일할 수 있는 고용형태로 일하는 일자리를 구할 수 없어서

비 10 _____님께서 이 일자리에서 원래부터 위와 같은 고용형태였습니까? 아니면 다른 고용형태에 있다가 전환된 것입니까?

pa**5202

1	2	3	4	5	6	7	8	9	10	11	12	13	14	15	16	17	18	19	20
21																			

- (1) 원래부터 이 고용형태였다
- (2) 다른 고용형태에 있다가 이 고용형태로 전환되었다

비 11 _____님께서 일하는 직장에는 _____님과 다르게 규칙적이고 상시적이면서, 회사가 없어지지만 않는다면 본인의 잘못이 없는 한 계속 일할 수 있는 고용형태로 일하는 종업원들이 있습니까?

pa**5203

1	2	3	4	5	6	7	8	9	10	11	12	13	14	15	16	17	18	19	20
21																			

- (1) 예
- (2) 아니오 → 비 15.로 가십시오.

비 12 _____님 직장에는 정규직으로 전환될 기회가 있습니까? 제도화되어 있거나 관행이 있는 경우 “예”에 응답해 주십시오.

pa**5211

1	2	3	4	5	6	7	8	9	10	11	12	13	14	15	16	17	18	19	20
21																			

- (1) 예
- (2) 아니오

☞ 11~16차년도 문항

_____님 직장에는 그 사람들과 같은 고용형태로 전환될 기회가 있습니까? 제도화되어 있거나 관행이 있는 경우 “예”에 응답해 주십시오.

비12-1 _____님 직장에는 심사를 통한 고용형태 전환 제도가 있습니까?

pa**5212

1	2	3	4	5	6	7	8	9	10	11	12	13	14	15	16	17	18	19	20
21																			

- (1) 예 → 비 12-3.으로 가십시오. (2) 아니오 → 비 12-2.로 가십시오.

비12-2 _____님 직장에는 일정 기간 회사에서 일하면 자동으로 고용형태가 전환됩니까?

pa**5213

1	2	3	4	5	6	7	8	9	10	11	12	13	14	15	16	17	18	19	20
21																			

- (1) 예 → 비 13.으로 가십시오. (2) 아니오 → 비 12-3.으로 가십시오.

비12-3 ____ 님 직장에서는 과거 경험으로 볼 때 고용형태 전환 대상이 된 사람들의 대부분이 고용형태가 전환되었습니까?

pa5214**

1	2	3	4	5	6	7	8	9	10	11	12	13	14	15	16	17	18	19	20
21																			

(1) 예

(2) 아니오

비 13 ____ 님께서는 현 직장에서 정규직으로 전환되길 희망하십니까?

pa5215**

1	2	3	4	5	6	7	8	9	10	11	12	13	14	15	16	17	18	19	20
21																			

(1) 매우 그렇다

(2) 그런 편이다

(3) 그렇지 않는 편이다

☞ 11~16차년도 문항

____ 님께서는 현 직장에서 그 사람들과 같은 고용형태로 전환되길 희망하십니까?

비 14 정규직 중 ____ 님과 동일한 업무를 하는 분들도 계십니까?

pa5216**

1	2	3	4	5	6	7	8	9	10	11	12	13	14	15	16	17	18	19	20
21																			

(1) 예

(2) 아니오

☞ 11~16차년도 문항

____ 님과 고용형태가 다른 사람들 중 ____ 님과 동일한 업무를 하는 분들도 계십니까?

비 15 ____ 님께서 현재 주로 일하고 있는 장소는 ____ 님에게 임금을 주는 회사의 사업장입니까? 아니면 다른 회사의 사업장입니까?

※ AS(애프터 서비스) 기사와 같이 서비스 요청이 오면 그 때 그 때 잠깐씩 가정 등으로 나가 일하고 돌아오는 경우는 (1)에 응답해 주십시오.

※ 십장과 함께 건설현장에서 일하는 건설업 종사자도 (1)에 응답해 주십시오. 행사도우미, 간병인 등 행사장이나 환자로부터 임금을 받는 분들도 (1)에 응답해 주십시오.

※ 사내 하청 회사의 경우 (3)에 응답해 주십시오. 사내 하청 회사의 경우 임금을 주는 회사는 바로 그 사내 하청 회사이며, “실제 일하는” 회사는 사내 하청 회사에게 일감을 주는 회사입니다.

pa5300**

1	2	3	4	5	6	7	8	9	10	11	12	13	14	15	16	17	18	19	20
21																			

(1) 임금을 주는 회사의 사업장이다.(임금 주는 회사=일하는 회사) → 비 39.로 가십시오.

(2) 임금을 주는 회사의 사업장이 아닌 다른 회사의 사업장이다. → 비 16.으로 가십시오.

(3) 임금을 주는 회사가 현재 일하는 회사의 사업장 안에 있다. → 비 16.으로 가십시오.

비 16 우리나라에는 고객이 되는 다른 회사(고객회사)와 계약을 맺고 종업원을 고객회사로 보내 일을 시키는 회사들이 있습니다. 임금은 고객회사가 아니라 ____님을 보낸 회사로부터 받습니다. ____님께서는 이와 같은 방식으로 고객 회사에서 일하고 계십니까?

※ 마트에서 일하지만 마트가 아니라 입점업체로부터 임금을 받는 경우, 고객 회사에 나가 시스템이나 컴퓨터 등을 관리하는 게 주 업무인 IT업체 직원, 고객 회사에 상주하는 보안 회사 직원, 파견회사나 용역회사 소속인 경우 등이 여기에 해당됩니다.

pa**5301

1	2	3	4	5	6	7	8	9	10	11	12	13	14	15	16	17	18	19	20
21																			

- (1) 예
(2) 아니오 → 비 17.로 가십시오.

비 16-1 ____님께 “임금을 지급”하는 회사는 고객회사에 종업원을 보내 업무를 수행케 하는 것이 주업인 회사입니까?

pa**5302

1	2	3	4	5	6	7	8	9	10	11	12	13	14	15	16	17	18	19	20
21																			

※ 마트나 백화점에 입점해 있는 업체라면 (2)에,
보안회사나 인력파견회사, 용역회사라면 (1)에 응답해 주십시오.

- (1) 예 (2) 아니오

비 17 ____님은 업무지시를 “현재 일하고 계신” 회사의 관리자나 직원으로부터 받고 계십니까, 아니면 ____님께 “임금을 지급하는” 업체의 관리자나 직원으로부터 업무지시를 받고 계십니까?

pa**5303

1	2	3	4	5	6	7	8	9	10	11	12	13	14	15	16	17	18	19	20
21																			

- (1) “현재 일하고 있는 곳”의 관리자나 직원
(2) “나에게 임금을 지급하는 업체”의 관리자나 직원
(3) 둘 다로부터 업무지시를 받는다(※ 거의 비슷한 비율일 경우만 여기에 표시)

비 18 ____님이 하고 계신 업무에는 “현재 일하고 계신” 회사의 종업원들도 함께 배치되어 일합니까?

pa**5304

1	2	3	4	5	6	7	8	9	10	11	12	13	14	15	16	17	18	19	20
21																			

- (1) 예
(2) 아니오.

비 19 ____님께 “임금을 지급하는” 회사는 두 개 이상의 고객회사를 위해 일합니까?

pa**5305

1	2	3	4	5	6	7	8	9	10	11	12	13	14	15	16	17	18	19	20
21																			

- (1) 예
(2) 아니오.

비 20 _____님은 대개 복수의 고객회사에 나가 일하십니까? 아니면 하나의 고객회사를 위해 일하십니까?

pa5306**

1	2	3	4	5	6	7	8	9	10	11	12	13	14	15	16	17	18	19	20
21																			

- (1) 하나의 고객회사를 위해 일하고 있다.
- (2) 복수의 고객회사를 위해 일하고 있다.

비 21 _____님께서는 대체로 고객 회사에서 일하십니까?

pa5307**

1	2	3	4	5	6	7	8	9	10	11	12	13	14	15	16	17	18	19	20
21																			

- (1) 예
- (2) 아니오.

비 22 현재 일하고 계신 고객회사와 _____님께 “임금을 지급하는” 회사의 계약이 끝나면 _____님은 “임금을 지급하는” 회사로 복귀하십니까? 다른 고객 회사로 배치됩니까? 아니면 “임금을 지급하는” 회사와도 근로계약이 끝납니까?

※ 다른 고객회사로 배치되기 전에 일정기간 임금을 지급하는 회사로 복귀한다면 (2)에 응답해 주십시오. 임금을 지급하는 회사로 복귀한다는 의미는 앞으로 상당한 기간 동안 또는 계속 임금을 지급하는 회사에서 일한다는 뜻입니다.

pa5308**

1	2	3	4	5	6	7	8	9	10	11	12	13	14	15	16	17	18	19	20
21																			

- (1) 임금을 지급하는 회사로 복귀한다.
- (2) 다른 고객회사로 배치된다. → 비 23.으로 가십시오.
- (3) 모든 근로계약이 끝난다. → 비 26.으로 가십시오.

(비 22-1) 임금을 주는 회사로 복귀하면 고객회사로 나가 있지 않아도 똑같이 정기적인 임금이 지급됩니까?

※ 복귀한 다음 임금을 더 받는 경우나 “파견수당” 같은 항목이 없어져서 임금이 약간 줄어들어도 “예”에 응답해 주십시오.

pa5309**

1	2	3	4	5	6	7	8	9	10	11	12	13	14	15	16	17	18	19	20
21																			

- (1) 예
- (2) 아니오

비 23 업무 수행과 관련하여 귀하에게 별다른 문제가 없고 또한 귀하가 원한다면 특별한 사정이 없는 한 현재의 “임금을 지급하는” 업체와 지속적으로 일할 수 있습니까?

pa5310**

1	2	3	4	5	6	7	8	9	10	11	12	13	14	15	16	17	18	19	20
21																			

- (1) 예
- (2) 아니오.

비 24 다른 고객회사로 배치될 경우, 배치되기 전까지의 기간 동안 임금을 지급받습니까?

pa**5311

1	2	3	4	5	6	7	8	9	10	11	12	13	14	15	16	17	18	19	20
21																			

- (1) 같은 액수의 임금을 지급받는다.
- (2) 임금보다 적은 액수를 수당처럼 지급받는다.
- (3) 아무것도 지급받지 못한다.
- (4) 끝나자마자 바로 다른 고객회사로 배치된다.

비 25 다른 고객회사로 배치된다면, 배치되기 전까지의 기간 동안 교육이나 훈련 등을 받을 기회가 제공됩니까?

pa**5312

1	2	3	4	5	6	7	8	9	10	11	12	13	14	15	16	17	18	19	20
21																			

- (1) 예
- (2) 아니오
- (3) 끝나자마자 바로 다른 회사로 배치된다
- (4) 제공되지는 않지만, “임금을 지급하는” 현 업체에 들어올 때 교육, 훈련을 받았다.

비 26 _____님께서서는 “임금을 주는” 회사에 어느 정도의 소속감을 느끼고 계십니까?

pa**5321

1	2	3	4	5	6	7	8	9	10	11	12	13	14	15	16	17	18	19	20
21																			

- (1) 매우 소속감을 느낀다
- (2) 소속감을 느끼는 편이다
- (3) 소속감을 느끼지 않는 편이다
- (4) 전혀 소속감을 느끼지 않는다

비 27 _____님께서서는 “실제 일하고 있는” 고객회사에 어느 정도의 소속감을 느끼고 계십니까?

pa**5322

1	2	3	4	5	6	7	8	9	10	11	12	13	14	15	16	17	18	19	20
21																			

- (1) 매우 소속감을 느낀다
- (2) 소속감을 느끼는 편이다
- (3) 소속감을 느끼지 않는 편이다
- (4) 전혀 소속감을 느끼지 않는다

비 28 _____님은 현재 “임금을 주는” 두 개 이상의 회사에 소속되어 있습니까?

pa**5323

1	2	3	4	5	6	7	8	9	10	11	12	13	14	15	16	17	18	19	20
21																			

- (1) 예
- (2) 아니오.

비 29 _____님께서 앞서 주된 일자리라고 쓰신 곳은 고객회사입니까? 아니면 _____님께 “임금을 지급하는” 회사입니까?

pa5324**

1	2	3	4	5	6	7	8	9	10	11	12	13	14	15	16	17	18	19	20
21																			

- (1) 고객회사 → 비 29-6.으로 가십시오.
 (2) 임금을 지급하는 회사(인력파견회사, 용역회사 등)

비29-1 _____님께서 현재 “일하고 계신” 고객회사의 이름은 무엇입니까?

■ _____

비29-2 _____님께서 현재 “일하고 계신” 고객회사는 구체적으로 무엇을 하는 곳입니까?

pa5801**

1	2	3	4	5	6	7	8	9	10	11	12	13	14	15	16	17	18	19	20
21																			

(업종: 2007코드 표준산업분류 9차)

pa5802**

1	2	3	4	5	6	7	8	9	10	11	12	13	14	15	16	17	18	19	20
21																			

(업종: 2000코드 표준산업분류 8차)

■ 일하는 곳의 사업 내용(업종) : _____

☞ **pa**5327** 은 **pa**5802** 로 변수통합

비29-3 _____님께서 현재 “일하고 계신” 곳에서 _____님께서 주로 하는 일은 무엇입니까?

pa5803**

1	2	3	4	5	6	7	8	9	10	11	12	13	14	15	16	17	18	19	20
21																			

(직종: 2007코드 표준직업분류 6차)

pa5804**

1	2	3	4	5	6	7	8	9	10	11	12	13	14	15	16	17	18	19	20
21																			

(직종: 2000코드 표준직업분류 5차)

■ 주로 하는 일(직무) : _____

☞ **pa**5329** 는 **pa**5804** 로 변수통합

비29-4 _____님께서 현재 “일하고 계신” 고객회사에서 일하는 전체 종업원은 몇 명입니까?

pa5330a**

1	2	3	4	5	6	7	8	9	10	11	12	13	14	15	16	17	18	19	20
21																			

아는지 여부

pa5330**

1	2	3	4	5	6	7	8	9	10	11	12	13	14	15	16	17	18	19	20
21																			

종업원 수(명)

■ 일하는 곳의 전체 종업원 수 : _____

■ 잘 모르겠다

비29-4-1 잘 모르겠다고 하셨는데 그러면, 다음의 보기 중 어디에 속합니까?

pa5330b**

1	2	3	4	5	6	7	8	9	10	11	12	13	14	15	16	17	18	19	20
21																			

- (1) 1~4명 (5) 50~69명 (9) 500~999명
 (2) 5~9명 (6) 70~99명 (10) 1000명 이상
 (3) 10~29명 (7) 100~299명 (11) 잘 모르겠다
 (4) 30~49명 (8) 300~499명

비29-5 _____님께서 현재 “일하고 계신” 고객회사에서의 지위는 무엇입니까?

pa5331**

1	2	3	4	5	6	7	8	9	10	11	12	13	14	15	16	17	18	19	20
21																			

- (1) 평사원(부장 미만)
 (2) 관리자(부장 이상)
 (3) 임원
 (4) 없다
 (5) 기타 _____

→ 응답 후 비 30.으로 가십시오.

비29-6 _____님께서 “임금을 지급하는” 회사의 이름은 무엇입니까?

■ _____

비29-7 _____님께서 “임금을 지급하는” 회사는 구체적으로 무엇을 하는 곳입니까?

pa5805**

1	2	3	4	5	6	7	8	9	10	11	12	13	14	15	16	17	18	19	20
21																			

(업종: 2007코드 표준산업분류 9차)

pa5806**

1	2	3	4	5	6	7	8	9	10	11	12	13	14	15	16	17	18	19	20
21																			

(업종: 2000코드 표준산업분류 5차)

- “임금을 지급하는 곳의 사업 내용(업종) : _____ ^{아는지}
^{업분}
 ☞ **pa**5334** 는 **pa**5806**로 변수통합 ^{총합원}
^{수(명)}

비29-8 _____님께서 “임금을 지급하는” 회사에서 일하는 전체 종업원은 몇 명
 입니까?

pa5335a**

1	2	3	4	5	6	7	8	9	10	11	12	13	14	15	16	17	18	19	20
21																			

pa5335**

1	2	3	4	5	6	7	8	9	10	11	12	13	14	15	16	17	18	19	20
21																			

- “임금을 지급하는 곳의 전체 종업원 수 : _____
 ■ 잘 모르겠다

비29-8-1 잘 모르겠다고 하셨는데 그러면, 다음의 보기 중 어디에 속합니까?

pa**5335b

1	2	3	4	5	6	7	8	9	10	11	12	13	14	15	16	17	18	19	20
21																			

- (1) 1~4명 (5) 50~69명 (9) 500~999명
- (2) 5~9명 (6) 70~99명 (10) 1000명 이상
- (3) 10~29명 (7) 100~299명 (11) 잘 모르겠다
- (4) 30~49명 (8) 300~499명

비29-9 _____님께 “임금을 지급하는” 회사에서의 _____님의 지위는 무엇입니까?

pa**5336

1	2	3	4	5	6	7	8	9	10	11	12	13	14	15	16	17	18	19	20
21																			

- (1) 평사원(부장 미만)
- (2) 관리자(부장 이상)
- (3) 임원
- (4) 없다
- (5) 모른다
- (6) 기타 _____

비 30 _____님께서는 다음과 같은 사회보험에 가입되어 있습니까? 각각의 사회보험에 응답해 주십시오.

pa**5337

pa**5342

1	2	3	4	5	6	7	8	9	10	11	12	13	14	15	16	17	18	19	20
21																			

사회 보험	가입 여부	보험료 납입 회사
비30-1. 고용 보험	(1) 가입 (2) 비가입 → 비 30-2.로 (3) 모름 → 비 30-2.로	(1) “임금 지급 회사” (2) “일하는 회사” (3) 모름
비30-2. 건강 보험	(1) 가입 (2) 비가입 → 비 30-3.으로 (3) 모름 → 비 30-3.으로	(1) “임금 지급 회사” (2) “일하는 회사” (3) 모름
비30-3. 국민 연금	(1) 가입 (2) 비가입 → 비 31.으로 (3) 모름 → 비 31.으로	(1) “임금 지급 회사” (2) “일하는 회사” (3) 모름

사회 보험	가입 여부 (변수명)	보험료 납입 회사 (변수명)
비30-1. 고용 보험	pa**5337	pa**5338
비30-2. 건강 보험	pa**5339	pa**5340
비30-3. 국민 연금	pa**5341	pa**5342

비 31 _____ 님은 시간외 근로수당을 받을 수 있습니까?

pa**5343

1	2	3	4	5	6	7	8	9	10	11	12	13	14	15	16	17	18	19	20
21																			

- (1) 예
(2) 아니오. → 비 32로 가십시오.

비31-1 _____ 님의 시간외 근로수당은 어떤 업체가 지급합니까?

pa**5344

1	2	3	4	5	6	7	8	9	10	11	12	13	14	15	16	17	18	19	20
21																			

- (1) “임금을 지급하는” 업체
(2) “일하고 있는” 회사

비 32 _____ 님께서는 _____ 님이 “임금을 지급하는” 회사로부터 한 번 이상 고객회사에 배치 받으셨나요? (만약, 동일한 고객회사 내 다른 부서로 배치 받았다면, 이는 두 번이 아니라 한번 배치 받으신 겁니다)

pa**5345

1	2	3	4	5	6	7	8	9	10	11	12	13	14	15	16	17	18	19	20
21																			

예/ 아니오

pa**5346

1	2	3	4	5	6	7	8	9	10	11	12	13	14	15	16	17	18	19	20
21																			

횟수

- (1) 예. 한번 보다 더 많이 _____ 회
(2) 아니오. 한번만 배치 받았다 → 비 33.으로 가십시오.

비32-1 _____ 님께서 현재 하고 있는 업무는 직전에 일하던 고객회사에서 하는 업무와 비교할 때 다음 중 어디에 해당합니까?

pa**5347

1	2	3	4	5	6	7	8	9	10	11	12	13	14	15	16	17	18	19	20
21																			

- (1) 업무 내용이 매우 유사하다
(2) 업무 내용이 유사한 편이다
(3) 업무 내용이 다른 편이다
(4) 업무 내용이 매우 다르다

비32-2 _____ 님께서 직전에 일하던 고객회사에서의 일이 종료된 후 현재의 고객회사에서 근무를 시작할 때까지의 기간 동안 무엇을 하셨습니까?

pa**5348

1	2	3	4	5	6	7	8	9	10	11	12	13	14	15	16	17	18	19	20
21																			

- (1) 공백기간이 없었다(공백기간이 2주 이하인 경우)
(2) 나에게 “임금을 지급하는” 업체로부터 근무지시가 오기만 기다리고 있었다
(3) 나에게 “임금을 지급하는” 업체로부터 근무지시가 오기를 기다리면서 동시에 다른 일자리를 찾아보고 있었다
(4) 당분간 일자리를 원하지 않았기 때문에 개인적인 것들(취미, 가사, 학업 등)을 하고 있었다.
(5) 지시가 오기를 기다리면서 다른 돈 버는 일을 하였다.

비 33 _____님께서 일하는 (고객)회사에는 _____님과 다르게 그 회사에 직접 고용되어 있으면서 규칙적이고 상시적이면서, 그 회사가 없어지지만 않는다면 본인의 잘못이 없는 한 계속 일할 수 있는 고용형태로 일하는 사람들이 있습니까?

pa**5349

1	2	3	4	5	6	7	8	9	10	11	12	13	14	15	16	17	18	19	20
21																			

(1) 예

(2) 아니오

비 34 _____님께서 (일반적으로) 위에서 응답하신 형태의 “실제 일하는 회사”와 “임금을 지급하는 회사”가 다른 고용형태로 일하는 것보다 “일하는 회사에 직접 고용되어 임금을 받고, 규칙적이고 상시적이면서, 회사가 없어지지만 않는다면 본인의 잘못이 없는 한 계속 일할 수 있는” 고용형태의 일자리를 선호하십니까?

pa**5356

1	2	3	4	5	6	7	8	9	10	11	12	13	14	15	16	17	18	19	20
21																			

(1) 예, 일하는 회사에 직접 고용되어 임금을 받는 고용형태를 선호한다.

(2) 아니오, 현재처럼 일하는 고용형태를 선호한다.

비 35 _____님께서 현재의 고용형태로 (“실제 일하는 회사”와 “임금을 지급하는 회사”가 다른 고용형태) 일을 하시는 주된 이유는 무엇입니까?

pa**5357

1	2	3	4	5	6	7	8	9	10	11	12	13	14	15	16	17	18	19	20
21																			

- (1) 현재 일하는 직장에서 퇴직(또는 정리해고) 후 이와 같은 형태로 재취업되었기 때문
- (2) 그런 일자리(일하는 회사와 임금을 지급하는 회사가 동일한 일자리)를 구할 수 없어서
- (3) 이 직장에서 정기적으로의 전환 가능성이 있기 때문
- (4) 근무시간을 자유롭게 조정할 수 있어서
- (5) 가사
- (6) 육아, 자녀 돌봄
- (7) 학업/ 직업훈련 때문에
- (8) 많은 임금을 보장하므로
- (9) 경험을 쌓을 수 있어서
- (10) 단기간만 일하길 원했기 때문
- (11) 돈이 급해서
- (12) 건강 상의 이유로 이런 일 말고는 할 수 없었기 때문
- (13) 은퇴 후 소일거리
- (14) 일의 성격 상
- (15) 기타 _____

비 36 _____님께서 “일하고 계신” 고객회사에는 직접 고용되어 규칙적이고 상시적으로 일하면서, 회사가 없어지지만 않는다면 본인의 잘못이 없는 한 계속 일할 수 있는 고용 형태로 전환될 기회가 있습니까? 제도화되어 있거나 관행이 있는 경우 “예”에 응답해 주십시오.

pa**5358

1	2	3	4	5	6	7	8	9	10	11	12	13	14	15	16	17	18	19	20
21																			

- (1) 예
(2) 아니오

비 37 _____님께서 “일하고 계신” 고객회사에 직접 고용되어 규칙적이고 상시적으로 일하면서, 회사가 없어지지만 않는다면 본인이 잘못하지 않는 한 계속 일할 수 있는 고용 형태로 전환되길 희망하십니까?

pa**5359

1	2	3	4	5	6	7	8	9	10	11	12	13	14	15	16	17	18	19	20
21																			

- (1) 매우 그렇다
(2) 그런 편이다
(3) 아닌 편이다
(4) 전혀 아니다

비 38 _____님께서 업무수행과 관련하여 별 문제가 없고, 또한 _____님께서 원하신다면 특별한 사정이 없는 한 현재의 “임금을 지급하는” 업체와 계약(또는 관계)을 지속시킬 수 있습니까?

pa**5360

1	2	3	4	5	6	7	8	9	10	11	12	13	14	15	16	17	18	19	20
21																			

- (1) 예 (2) 아니오

비 39 우리나라 근로자 중 필요할 때 연락을 받고 며칠 또는 몇 주 동안만 고용되어서 일하는 분들이 있습니다. _____님께서 현재 일하시는 주된 일자리는 이 경우에 해당하니까?

pa**5400

1	2	3	4	5	6	7	8	9	10	11	12	13	14	15	16	17	18	19	20
21																			

- (1) 예 → 비 41.로 가십시오. (2) 아니오

비 40 인력시장, 직업소개소 등 일정한 장소에서 대기하고 있다가 고용주나 고용할 업체 등에서 일할 사람을 선택하면 일일 단위로 일하는 경우가 있습니다. _____님의 현재 일하시는 주된 일자리는 이러한 경우에 해당하십니까?

pa**5401

1	2	3	4	5	6	7	8	9	10	11	12	13	14	15	16	17	18	19	20
21																			

- (1) 예 (2) 아니오 → 비 44.로 가십시오.

비 41 _____님께서는 (일반적으로) 위에서 응답하신 형태의 일자리 보다 규칙적이고 상시적으로 일하면서, 회사가 없어지지만 않는다면 본인의 잘못이 없는 한 계속 일할 수 있는 일자리를 선호하십니까?

pa5402**

1	2	3	4	5	6	7	8	9	10	11	12	13	14	15	16	17	18	19	20	
21																				

(1) 예 (2) 아니오

비 42 _____님께서 현재와 같이 일시적인 성격을 갖는 일을 하시는 주된 이유는 무엇입니까?

pa5403**

1	2	3	4	5	6	7	8	9	10	11	12	13	14	15	16	17	18	19	20	
21																				

(1) 규칙적이고 상시적으로 일하면서, 회사가 없어지지만 않는다면 본인의 잘못이 없는 한 계속 일할 수 있는 고용형태의 일자리를 구할 수 없어서
 (2) 이 직장에서 정규직으로의 전환 가능성이 있기 때문
 (3) 근무시간을 자유롭게 조정할 수 있어서
 (4) 가사
 (5) 육아, 자녀 돌봄
 (6) 학업/ 직업훈련 때문에
 (7) 많은 임금을 보장하므로
 (8) 경험을 쌓을 수 있어서
 (9) 단기간만 일하길 원했기 때문
 (10) 돈이 급해서
 (11) 건강 상의 이유로 이런 일 말고는 할 수 없었기 때문
 (12) 은퇴 후 소일거리
 (13) 일의 성격 상
 (14) 기타 _____

비 43 _____님께서는 현재와 같은 고용형태로 일하신지 얼마나 되었습니까?

pa5404**

1	2	3	4	5	6	7	8	9	10	11	12	13	14	15	16	17	18	19	20	
21																				

(1) 1년 미만
 (2) 1년 이상 2년 미만
 (3) 2년 이상 3년 미만
 (4) 3년 이상 5년 미만
 (5) 5년 이상 10년 미만
 (6) 10년 이상

비 44 _____님의 현재 직장(일)이 _____님의 전적인 책임 하에 독립적인 형태로 경영이 이루어지는 형태에 해당하니까? 재료구매와 생산활동 및 판매망 등을 독자적으로 운영

하고 있는 경우는 “(1) 예”에 응답해 주십시오.

※ 동업은 “(1)예”에 해당됩니다.

pa**5500

1	2	3	4	5	6	7	8	9	10	11	12	13	14	15	16	17	18	19	20
21																			

(1) 예 → 비 44-1.로 가십시오.

(2) 아니오 → 비 44-2.로 가십시오.

비44-1 _____ 님께서는 프리랜서로 일하십니까?

pa**5501

1	2	3	4	5	6	7	8	9	10	11	12	13	14	15	16	17	18	19	20
21																			

(1) 예

(2) 아니오

→ 〈기타 확인사항〉으로 가십시오.

비44-2 _____ 님의 현재 직장(일)이 상품이나 서비스를 제공하기 위해 개인적으로 고객을 찾거나 맞이해야 하는 형태에 해당됩니까?

※ 고객을 찾거나 맞이하는 것이 아닌 고객에게 배달하는 것도 (1)에 응답해 주십시오.

※ 학습지교사, 골프장 캐디도 찾거나 맞이하는 것에 포함되므로 (1)에 응답해 주십시오.

※ 외판원, 영업사원, 자동차 딜러 등도 (1)에 해당됩니다.

pa**5502

1	2	3	4	5	6	7	8	9	10	11	12	13	14	15	16	17	18	19	20
21																			

(1) 예 → 비 49로 가십시오.

(2) 아니오

비 45 _____ 님께서는 주된 일자리에서 도급계약, 지입계약 또는 영업계약을 맺고 일하고 계십니까?

pa**5503

1	2	3	4	5	6	7	8	9	10	11	12	13	14	15	16	17	18	19	20
21																			

(1) 예 → 비 49로 가십시오.

(2) 아니오

※ 도급계약: 당사자 일방이 어느 일을 완성할 것을 약정하고 상대방이 그 일의 결과에 대해 보수를 지급할 것을 약정함으로써 그 효력이 생기는 계약

※ 지입계약: 차주(개인)와 운수회사 상호 간의 성립하는 계약으로 차주는 운수회사에서 차량 및 운영관리권을 위탁하고 운수회사는 수탁을 받아 특정 업체에서 일을 함.

※ 위탁(위촉)계약: 어떤 일을 맡은 사람과 맡긴 사람 사이의 계약을 말하며 그 일을 맡은 사람의 이름으로 행위를 하며 맡긴 사람은 그 행위의 결과를 넘겨받는 계약

비 46 _____ 님은 프리랜서로 일하고 계십니까?

※ 프리랜서의 기준은 응답자 주관으로 함

pa**5504

1	2	3	4	5	6	7	8	9	10	11	12	13	14	15	16	17	18	19	20
21																			

(1) 예 → 비 49로 가십시오.

(2) 아니오

비 47 _____ 님의 월평균 소득 중 기본급(고정적으로 받는 임금)이 있습니까?

pa5506**

1	2	3	4	5	6	7	8	9	10	11	12	13	14	15	16	17	18	19	20
21																			

 있다/ 없다

pa5507**

1	2	3	4	5	6	7	8	9	10	11	12	13	14	15	16	17	18	19	20
21																			

 _____ 만원

- (1) 기본급이 있다: 월 평균 _____ 만원
(2) 기본급이 없다.

비 48 _____ 님의 계약은 대리점과 체결되어 있습니까? 아니면 본사 또는 지사와 체결되어 있습니까?

pa5508**

1	2	3	4	5	6	7	8	9	10	11	12	13	14	15	16	17	18	19	20
21																			

- (1) 대리점
(2) 본사 또는 지사

비 49 _____ 님은 계약을 맺은 업체의 사용자 또는 관리자로부터 업무지시(출퇴근 시간 통제, 업무제공 방법 통제 등 포함)를 받습니까? 아니면 업무지시를 받지 않고 독자적으로 활동합니까?

pa5509**

1	2	3	4	5	6	7	8	9	10	11	12	13	14	15	16	17	18	19	20
21																			

- (1) 업무지시를 받음
(2) 업무지시를 받지 않고 독자적으로 활동함

비 50 _____ 님께서 업무수행을 위해 필요한 도구, 원재료 등을 직접 돈을 들어서 구입하셔야 합니까? 아니면 무료로 제공받습니까?

pa5510**

1	2	3	4	5	6	7	8	9	10	11	12	13	14	15	16	17	18	19	20
21																			

- (1) 무료로 제공받는다.
(2) 직접 돈을 들어서 구입해야 한다.

비 51 _____ 님은 하나의 업체와만 계약이 되어 있습니까? 아니면 두 개 이상의 업체와 계약이 되어 있습니까?

pa5512**

1	2	3	4	5	6	7	8	9	10	11	12	13	14	15	16	17	18	19	20
21																			

- (1) 하나의 업체와만 계약되어있다 → 비 51-1.로 가십시오.
(2) 두 개 이상의 업체와 계약되어있다 → 비 52.로 가십시오.

(비51-1) 이 회사 일을 하면서 동시에 다른 회사의 일을 할 수 없도록 전속계약이 되어 있습니까?

pa5513**

1	2	3	4	5	6	7	8	9	10	11	12	13	14	15	16	17	18	19	20
21																			

- (1) 예
(2) 아니오

비 52 _____님께서는 일반적으로 위에서 응답하신 형태의 일자리 보다 회사의 종업원이 되어 규칙적이고 상시적이면서, 회사가 없어지지 않는 한 본인의 잘못이 없는 한 계속 다닐 수 있는 고용형태의 일자리를 선호하십니까?

pa5523**

1	2	3	4	5	6	7	8	9	10	11	12	13	14	15	16	17	18	19	20	
21																				

(1) 예

(2) 아니오

비 53 _____님께서 현재의 고용형태로 일을 하시는 주된 이유는 무엇입니까?

pa5524**

1	2	3	4	5	6	7	8	9	10	11	12	13	14	15	16	17	18	19	20	
21																				

- (1) 현재 계약을 맺은 업체에서 퇴직(또는 정리해고) 후 다시 재취업되었기 때문
- (2) 회사의 종업원이 되어 오래 다닐 수 있는 고용형태의 일자리를 구할 수 없었기 때문
- (3) 현재 계약을 맺은 업체에서 정규 종업원으로의 전환 가능성이 있기 때문
- (4) 근무시간을 자유롭게 조정할 수 있어서
- (5) 가사
- (6) 육아, 자녀 돌봄
- (7) 학업/ 직업훈련 때문에
- (8) 많은 임금을 보장하므로
- (9) 경험을 쌓을 수 있어서
- (10) 단기간만 일하길 원했기 때문
- (11) 돈이 급해서
- (12) 건강 상의 이유로 이런 일 말고는 할 수 없었기 때문
- (13) 은퇴 후 소일거리
- (14) 일의 성격 상
- (15) 기타 _____

비 54 현재 계약을 맺은 업체에서 _____님이 정규 종업원으로 전환될 기회가 있습니까? 제 도화되어 있거나 관행이 있는 경우 “예”에 응답해 주십시오.

pa5525**

1	2	3	4	5	6	7	8	9	10	11	12	13	14	15	16	17	18	19	20	
21																				

(1) 예

(2) 아니오

비 55 _____님께서는 현재 계약을 맺은 업체에서 정규 종업원으로 전환되길 희망하십니까?

pa5526**

1	2	3	4	5	6	7	8	9	10	11	12	13	14	15	16	17	18	19	20	
21																				

- (1) 매우 그렇다
- (2) 그런 편이다
- (3) 아닌 편이다
- (4) 전혀 아니다

확인 면접원 지시문: “확인 3”의 응답 내용이 “(1) 시간제”라고 응답한 경우는 비 56.으로, “(2) 전일제”라고 응답한 경우는 비 62.로 가십시오. 또한, “본인이 나 가족이 소유/임대한 점포, 공장, 사무실이 없는 고용주/자영업자”는 전일제와 같이 비 62.로 가십시오.

비 56 _____님께서 일하는 직장에는 _____님과 다르게 전일제로 일하면서 회사가 없어지지만 않는다면 본인이 잘못하지 않는 한 계속 일할 수 있는 고용형태로 일하는 사람들이 있습니까?

pa**5600

1	2	3	4	5	6	7	8	9	10	11	12	13	14	15	16	17	18	19	20	
21																				

(1) 예

(2) 아니오 → 가 59.로 가십시오.

비56-1 _____님의 근무시간은 전일제로 일하는 사람들보다 1시간이라도 짧게 정해져 있습니까?

pa**5601

1	2	3	4	5	6	7	8	9	10	11	12	13	14	15	16	17	18	19	20	
21																				

(1) 예

(2) 아니오.

비 57 그 사람들 중에는 _____님과 동일한 업무를 하는 분들도 계십니까?

pa**5607

1	2	3	4	5	6	7	8	9	10	11	12	13	14	15	16	17	18	19	20	
21																				

(1) 예

(2) 아니오

비 58 _____님께서 위에서 응답하신 시간제 형태의 일자리 보다 전일제 일자리를 선호하십니까?

pa**5612

1	2	3	4	5	6	7	8	9	10	11	12	13	14	15	16	17	18	19	20	
21																				

(1) 예, 전일제를 선호한다.

(2) 아니오, 시간제를 선호한다.

비 59 _____님께서 현재 시간제로 일을 하시는 주된 이유는 무엇입니까?

pa**5613

1	2	3	4	5	6	7	8	9	10	11	12	13	14	15	16	17	18	19	20	
21																				

(1) 지금 직장에서 퇴직(또는 정리해고) 후 다시 재취업되었기 때문

(2) 전일제 일자리를 구할 수 없어서

(3) 이 직장에서 전일제로의 전환 가능성이 있기 때문

(4) 근무시간을 자유롭게 조정할 수 있어서

(5) 가사

(6) 육아, 자녀 돌봄

(7) 학업/ 직업훈련 때문에

- (8) 많은 임금을 보장하므로
- (9) 경험을 쌓을 수 있어서
- (10) 단기간만 일하길 원했기 때문
- (11) 돈이 급해서
- (12) 건강 상의 이유로 이런 일 말고는 할 수 없었기 때문
- (13) 은퇴 후 소일거리
- (14) 일의 성격 상 계절적이어서
- (15) 기타 _____

비 60 _____ 님 직장에는 전일제 고용형태로 전환될 기회가 있습니까? 제도화되어 있거나 관행이 있는 경우 “예”에 응답해 주십시오.

pa**5614

1	2	3	4	5	6	7	8	9	10	11	12	13	14	15	16	17	18	19	20
21																			

- (1) 예
- (2) 아니오

비 61 _____ 님께서는 현 직장에서 전일제 고용형태로 전환되길 희망하십니까?

pa**5615

1	2	3	4	5	6	7	8	9	10	11	12	13	14	15	16	17	18	19	20
21																			

- (1) 매우 그렇다
- (2) 그런 편이다
- (3) 아닌 편이다
- (4) 전혀 아니다

비 62 _____ 님께서는 임금을 호봉제로 받고 계십니까?

pa**5703

1	2	3	4	5	6	7	8	9	10	11	12	13	14	15	16	17	18	19	20
21																			

※ 호봉제란 회사에서 일한 기간이 늘어남에 따라 임금도 증가하는 제도를 말합니다. 보통 1년(또는 6개월)에 한번씩 호봉승급이라는 명목으로 임금이 증가합니다.

- (1) 예
- (2) 아니오
- (3) 이 회사는 호봉제를 적용하지 않는다.

비 63 _____ 님께서는 현재 직장에서 다른 직장으로 옮기길 원하십니까?

pa**5704

1	2	3	4	5	6	7	8	9	10	11	12	13	14	15	16	17	18	19	20
21																			

- (1) 예
- (2) 아니오

비 64

____ 님께서는 퇴직금을 어떤 방식으로 받으실 수 있습니까?

pa**5705

1	2	3	4	5	6	7	8	9	10	11	12	13	14	15	16	17	18	19	20
21																			

- (1) 퇴직할 때 받을 수 있다
- (2) 임금에 퇴직금이 포함되어 나온다
- (3) 일정한 기간이 될 때마다 무조건 중간정산을 받아야 한다
- (4) 퇴직금이 없다
- (5) 모른다

차별 관련 문항입니다.

※ 다음에 답하실 문항은 〈응답 표〉를 참고해 주십시오.

※ 노동시장에서 일어나는 차별이란 합리적인 근거 없이 성별·학력(학벌)·장애·연령·지역·외국인 등을 이유로 채용, 임금, 승진, 해고 등에서 부당한 처우가 이루어진다는 것입니다. 예를 들어, 어떤 여성이 학력이나 입사시험 점수 등에서 다른 남성과 동일함에도 불구하고 성별 혹은 외모를 이유로 채용에서 탈락하였다면 ‘차별’에 해당됩니다.

별 1 〈보기〉는 귀하께서 경험할 수 있는 차별의 상황들입니다. 이러한 각각의 상황에 대하여 차별을 경험했는지, 경험하였다면 어떤 유형의 차별을 겪고 있거나 과거에 경험한 적이 있는지 응답해주시기 바랍니다.

☞ 다음 페이지의 응답 표에 응답해 주십시오.

〈보기〉

- | | |
|--------------------|-----------------|
| (1) 새로운 일자리에 취업할 때 | (6) 학교에 진학할 때 |
| (2) 임금(월급, 보수) | (7) 가정의 생활에서 |
| (3) 일자리에서 교육·훈련기회 | (8) 일반적인 사회생활에서 |
| (4) 승진이나 승급 | |
| (5) 일자리를 그만둘 때 | |

별 1-1 귀하께서는 위와 같은 상황에서 현재 차별을 겪고 있거나 과거에 경험한 적이 있습니까?

- (1) 차별을 겪고(겪은 적이) 있다.
(2) 없다.
(3) 해당사항 없음.

별 1-2 그렇다면, 다음중 어떤 부분에서 차별을 경험하였거나 경험하고 있습니까? (해당되는 항목에 모두 응답하여 주십시오.)

- (1) 여성/남성
(2) 학력(학벌)

- (3) 연령
(4) 장애인
(5) 출신지역
(6) 기타()

《응답 표》

차별을 경험한 상황		차별 경험유무	차별의 유형(해당되는 것에 모두 응답)
1	새로운 일자리에 취업할 때	① 차별을 겪고(은 적이) 있다 ② 없다 ③ 해당사항 없음	① 남성/여성 ② 학력(학벌) ③ 연령 ④ 장애인 ⑤ 출신지역 ⑥ 기타()
2	임금(월급, 보수)	① 차별을 겪고(은 적이) 있다 ② 없다 ③ 해당사항 없음	① 남성/여성 ② 학력(학벌) ③ 연령 ④ 장애인 ⑤ 출신지역 ⑥ 기타()
3	일자리에서 교육훈련 기회	① 차별을 겪고(은 적이) 있다 ② 없다 ③ 해당사항 없음	① 남성/여성 ② 학력(학벌) ③ 연령 ④ 장애인 ⑤ 출신지역 ⑥ 기타()
4	승진이나 승급	① 차별을 겪고(은 적이) 있다 ② 없다 ③ 해당사항 없음	① 남성/여성 ② 학력(학벌) ③ 연령 ④ 장애인 ⑤ 출신지역 ⑥ 기타()
5	일자리를 그만둘 때(해고)	① 차별을 겪고(은 적이) 있다 ② 없다 ③ 해당사항 없음	① 남성/여성 ② 학력(학벌) ③ 연령 ④ 장애인 ⑤ 출신지역 ⑥ 기타()
6	학교에 진학할 때	① 차별을 겪고(은 적이) 있다 ② 없다 ③ 해당사항 없음	① 남성/여성 ② 학력(학벌) ③ 연령 ④ 장애인 ⑤ 출신지역 ⑥ 기타()
7	가정의 생활에서	① 차별을 겪고(은 적이) 있다 ② 없다 ③ 해당사항 없음	① 남성/여성 ② 학력(학벌) ③ 연령 ④ 장애인 ⑤ 출신지역 ⑥ 기타()
8	일반적인 사회 생활에서	① 차별을 겪고(은 적이) 있다 ② 없다 ③ 해당사항 없음	① 남성/여성 ② 학력(학벌) ③ 연령 ④ 장애인 ⑤ 출신지역 ⑥ 기타()

차별을 경험한 상황		차별 경험유무	차별의 유형
1	새로운 일자리에 취업할 때	p**6301	p**6302 ~ p**6306
2	임금(월급, 보수)	p**6311	p**6312 ~ p**6316
3	일자리에서 교육훈련 기회	p**6321	p**6322 ~ p**6326
4	승진이나 승급	p**6331	p**6332 ~ p**6336
5	일자리를 그만둘 때(해고)	p**6341	p**6342 ~ p**6346
6	학교에 진학할 때	p**6351	p**6352 ~ p**6356
7	가정의 생활에서	p**6361	p**6362 ~ p**6366
8	일반적인사회생활에서	p**6371	p**6372 ~ p**6376

응답차수

1	2	3	4	5	6	7	8	9	10
11	12	13	14	15	16	17	18	19	20
21									

경제위기 이후 변화와 관련된 문항입니다.

☞ 1차년도(1998년)에만 조사된 문항입니다.

위 1 작년 말의 경제위기(IMF 사태) 이후 ____님의 임금이나 소득은 어떻게 변화하였습니까?

- (1) 임금이나 소득이 ____% 늘어났다
 (2) 별다른 변화가 없다
 (3) 임금이나 소득이 줄어들었다 →
 줄어든 규모 : ____% 또는 월평균 ____만원

☞ 비임금근로자의 경우 '사업장(일터)의 매출' 변화 여부로 질문.

	변화여부	임금근로자			(비임금) 매출변화율																														
		증가율	감소율	감소액																															
변수명	p**6701	p**6702	p**6703	p**6705	p**6704																														
응답차수	<table><tr><td>1</td><td>2</td><td>3</td><td>4</td><td>5</td><td>6</td><td>7</td><td>8</td><td>9</td><td>10</td></tr><tr><td>11</td><td>12</td><td>13</td><td>14</td><td>15</td><td>16</td><td>17</td><td>18</td><td>19</td><td>20</td></tr><tr><td>21</td><td colspan="9"></td></tr></table>					1	2	3	4	5	6	7	8	9	10	11	12	13	14	15	16	17	18	19	20	21									
1	2	3	4	5	6	7	8	9	10																										
11	12	13	14	15	16	17	18	19	20																										
21																																			

위 2 작년 말의 경제위기 이후 ____님의 근무시간은 어떻게 변화하였습니까?
 (임금근로자만 질문)

- (1) 근무시간이 ____% 늘어났다
 (2) 별다른 변화가 없다
 (3) 근무시간이 줄어들었다 →
 줄어든 규모 : ____% 또는 월평균 ____시간

	변화여부	증가율	감소율	감소시간																																				
변수명	p**6706	p**6707	p**6708	p**6709																																				
응답차수	<table><tr><td>1</td><td>2</td><td>3</td><td>4</td><td>5</td><td>6</td><td>7</td><td>8</td><td>9</td><td>10</td></tr><tr><td>11</td><td>12</td><td>13</td><td>14</td><td>15</td><td>16</td><td>17</td><td>18</td><td>19</td><td>20</td></tr><tr><td>21</td><td colspan="9"></td></tr></table>										1	2	3	4	5	6	7	8	9	10	11	12	13	14	15	16	17	18	19	20	21									
	1	2	3	4	5	6	7	8	9	10																														
	11	12	13	14	15	16	17	18	19	20																														
21																																								

위 3 (※ **위 1** 에서 (3)에 응답한 비임금근로자만 대답해주시오)

매출의 감소로 폐업이나 전업을 고려하고 있습니까?

p**6710

1	2	3	4	5	6	7	8	9	10
11	12	13	14	15	16	17	18	19	20
21									

- (1) 그렇지 않다
- (2) 폐업하고 다른 사업(일)을 시작할 것이다
- (3) 폐업하고 당분간 쉴 것이다

위 4 실업문제의 해결을 위해 정부가 우선적으로 하여야 할 정책은 무엇입니까?

(가장 중요한 것 하나만 골라주시오)

p**6711

1	2	3	4	5	6	7	8	9	10
11	12	13	14	15	16	17	18	19	20
21									

- (1) 직업훈련 또는 교육을 지원
- (2) 취업알선을 도와줌
- (3) 실직자의 생계를 보호함
- (4) 새로운 일자리를 만듦
- (5) 기업이 해고하지 않도록 함
- (6) 기타

리스크 관련 문항입니다.

※ 다음과 같은 임의의 상황을 가정해보겠습니다. 이와 같은 상황에 대해 ____님께서 어떤 선택을 하시겠습니까?

《상황》

____님께서 지난 주말 하루 동안 다른 사람의 가게를 도와주었습니다. 다음 날 가게 주인이 이에 대한 대가를 10만원의 현금이나 즉석복권 중 하나로 지불하겠다고 하였습니다.

리 1 복권에 당첨됨으로써 얻게 되는 보상 및 당첨 확률이 다음(리1-1에서 리1-5)과 같을 때 귀하께서는 현금과 즉석복권 중 어떤 것을 선택하시겠습니까?

리 1-1 다음 중 어떤 것을 선택하시겠습니까?

1	2	3	4	5	6	7	8	9	10
11	12	13	14	15	16	17	18	19	20
21									

p**6401

(1) 현금 10만원	(2) 복권	(3) 어떤 것이라도 상관없음
당첨확률 50%		당첨 안될 확률 50%
15만원		5만원

리 1-2 다음 중 어떤 것을 선택하시겠습니까?

1	2	3	4	5	6	7	8	9	10
11	12	13	14	15	16	17	18	19	20
21									

p**6402

(1) 현금 10만원	(2) 복권	(3) 어떤 것이라도 상관없음
당첨확률 50%		당첨 안될 확률 50%
20만원		0만원

리 1-3 다음 중 어떤 것을 선택하시겠습니까?

p**6403

1	2	3	4	5	6	7	8	9	10
11	12	13	14	15	16	17	18	19	20
21									

(1) 현금 10만원	(2) 복권	(3) 어떤 것이라도 상관없음
-------------	--------	------------------

당첨확률 40%	당첨 안될 확률 60%
20만원	0만원

리 1-4 다음 중 어떤 것을 선택하시겠습니까?

p**6404

1	2	3	4	5	6	7	8	9	10
11	12	13	14	15	16	17	18	19	20
21									

(1) 현금 10만원	(2) 복권	(3) 어떤 것이라도 상관없음
-------------	--------	------------------

당첨확률 60%	당첨 안될 확률 40%
20만원	0만원

리 1-5 다음 중 어떤 것을 선택하시겠습니까?

p**6405

1	2	3	4	5	6	7	8	9	10
11	12	13	14	15	16	17	18	19	20
21									

(1) 현금 10만원	(2) 복권	(3) 어떤 것이라도 상관없음
-------------	--------	------------------

당첨확률 20%	당첨 안될 확률 80%
50만원	0만원

1차년도 응답자 및 신규조사자용 설문

※ 1차년도 응답자 및 신규조사자 설문은 조사시점 당시 처음으로 개인용 조사에 진입한 응답자에게 해당되는 설문임. 따라서 1차년도에는 ‘모든 개인을 대상으로 아래 문항이 조사되었으며, 2차년도 이후부터는 신규조사자만 응답함. 여기서 신규조사자란 아래의 경우가 해당됨.

- ① 만 15세가 된 원표본 및 비원표본 가구원
- ② 이전 조사에 누락되었던 원표본가구원(장기 해외 출장, 유학, 군입대 등)
- ③ 혼인 등으로 인해서 새롭게 조사에 포함된 비원표본가구원

신 1 _____ 님께서는 어디에서 태어나셨습니까?

p**9001

1	2	3	4	5	6	7	8	9	10	11	12	13	14	15	16	17	18	19	20
21																			

- | | | |
|-----------|-----------|-----------|
| (1) 서울특별시 | (8) 경기도 | (15) 경상남도 |
| (2) 부산광역시 | (9) 강원도 | (16) 제주도 |
| (3) 대구광역시 | (10) 충청북도 | (17) 북한 |
| (4) 대전광역시 | (11) 충청남도 | (18) 외국 |
| (5) 인천광역시 | (12) 전라북도 | (19) 세종 |
| (6) 광주광역시 | (13) 전라남도 | |
| (7) 울산광역시 | (14) 경상북도 | |

신 2 그러면, 만 14세(중학생)일 무렵 주로 성장하신 곳은 어디입니까?
(외국에서 성장하신 경우는 나라 이름만 기입하시오)

■ 우리나라인 경우 : _____특별시/광역시/도 _____시/군/구

■ 외국의 경우 : _____

p**9002

1	2	3	4	5	6	7	8	9	10	11	12	13	14	15	16	17	18	19	20
21																			

국내/외국 여부

p**9003

1	2	3	4	5	6	7	8	9	10	11	12	13	14	15	16	17	18	19	20
21																			

특별시·광역시·도

p**9004

1	2	3	4	5	6	7	8	9	10	11	12	13	14	15	16	17	18	19	20
21																			

시·군·구

p**9005

1	2	3	4	5	6	7	8	9	10	11	12	13	14	15	16	17	18	19	20
21																			

외국

신 3 _____님이 14세일 무렵 귀댁의 경제적 형편은 당시의 일반적인 가정과 비교했을 때 어떠했다고 생각하십니까?

p**9006

1	2	3	4	5	6	7	8	9	10	11	12	13	14	15	16	17	18	19	20
21																			

☞ 8차년도는 모든 응답자가 응답, 9차 이후는 신규응답자만 응답.

- (1) 평균보다 훨씬 높았다
- (2) 평균보다 약간 높았다
- (3) 평균수준 이었다
- (4) 평균보다 약간 낮았다
- (5) 평균보다 훨씬 낮았다

※ _____님의 형제, 자매 관계에 대해서 여쭙어 보겠습니다.
(결혼한 주부의 경우는 친정 형제 또는 자매 관계에 대하여 응답해 주십시오)

☞ 6차년도는 모든 응답자가 응답, 7차 이후는 신규응답자만 응답.

신 4 _____님은 몇 남 몇 녀 중 몇 째 입니까?

■ _____남 _____녀 중 _____째

p**9021	1	2	3	4	5	6	7	8	9	10	11	12	13	14	15	16	17	18	19	20	_____남
	21																				

p**9022	1	2	3	4	5	6	7	8	9	10	11	12	13	14	15	16	17	18	19	20	_____녀 중
	21																				

p**9023	1	2	3	4	5	6	7	8	9	10	11	12	13	14	15	16	17	18	19	20	_____째
	21																				

신 5 _____님보다 나이가 많은 형제 또는 자매는 몇 명입니까?

p**9024

1	2	3	4	5	6	7	8	9	10	11	12	13	14	15	16	17	18	19	20
21																			

p**9025

1	2	3	4	5	6	7	8	9	10	11	12	13	14	15	16	17	18	19	20
21																			

- _____님보다 나이가 많은 남자형제(형 또는 오빠)는 몇 명입니까? _____명
- _____님보다 나이가 많은 여자형제(누나 또는 언니)는 몇 명입니까? _____명

신 6 ____님을 제외하고, ____님의 형제나 자매 중 고졸 이상의 학력을 가지신 분이 계십니까?

p**9026

1	2	3	4	5	6	7	8	9	10	11	12	13	14	15	16	17	18	19	20
21																			

(1) 예

(2) 아니오 → **신 7**로 가십시오

신 6-1 그렇다면, 그 분들 중 전문대졸 이상의 학력을 가지신 분이 계십니까?

p**9027

1	2	3	4	5	6	7	8	9	10	11	12	13	14	15	16	17	18	19	20
21																			

(1) 예

(2) 아니오

→ **신 7**로 가십시오.

신 7 ____님께서는 군대에 복무하신 적이 있거나 또는 현재 복무하고 계십니까?

p**9041

1	2	3	4	5	6	7	8	9	10	11	12	13	14	15	16	17	18	19	20
21																			

복무 여부

(1) 복무한 적이 있다

■ 복무기간 : _____년 _____월부터
 _____년 _____월까지

(2) 현재 복무하고 있다

■ 복무기간 : _____년 _____월부터 현재까지

(3) 없다

	년	월부터	년	월까지																																																								
변수명	p**9042	p**9043	p**9044	p**9045																																																								
응답차수	<table><tr><td>1</td><td>2</td><td>3</td><td>4</td><td>5</td><td>6</td><td>7</td><td>8</td><td>9</td><td>10</td><td>11</td><td>12</td><td>13</td><td>14</td><td>15</td><td>16</td><td>17</td><td>18</td><td>19</td><td>20</td></tr><tr><td>21</td><td colspan="19"></td></tr></table>																				1	2	3	4	5	6	7	8	9	10	11	12	13	14	15	16	17	18	19	20	21																			
1	2	3	4	5	6	7	8	9	10	11	12	13	14	15	16	17	18	19	20																																									
21																																																												

※ 다음은 ____님의 부모님에 대한 질문을 드리겠습니다.

※ 아버님 교육수준(1,2,3차년도 : 아버님이 계시지 않았던 경우에는 어머니에 대한 사항을 조사함)

신 8 ____님의 아버님(어머님)께서는 어디까지 교육을 받으셨습니까? 해당되는 곳에 표시 (○)하여 주십시오. (결혼한 주부의 경우는 친정아버님을 뜻합니다)

p**9051	1 2 3 4 5 6 7 8 9 10 11 12 13 14 15 16 17 18 19 20 21	아버지 학교
p**9052	1 2 3 4 5 6 7 8 9 10 11 12 13 14 15 16 17 18 19 20 21	아버지 졸업여부
p**9053	1 2 3 4 5 6 7 8 9 10 11 12 13 14 15 16 17 18 19 20 21	어머니 학교
p**9054	1 2 3 4 5 6 7 8 9 10 11 12 13 14 15 16 17 18 19 20 21	어머니 졸업여부

학 교	졸업 여부
(1) 무 학	(1) 졸업
(2) 초등학교(보통학교)	(2) 중퇴
(3) 중학교(공민학교)	(3) 휴학
(4) 고등학교	(4) 재학 중
(5) 전문대학(사범학교)	(5) 수료
(6) 대학/대학교	(6) 잘 모르겠다.
(7) 대학원 이상	

신 9 만 14세일 무렵 아버님(계시지 않은 경우에는 어머님)께서는 어디에서 무슨 일을 하 셧습니까? 아래의 보기와 같이 응답하여 주십시오.

< 보기 >

	<예1>	<예2>	<예3>	<예4>
(1) 일하신 곳의 사업내용	벼농사	봉제품 생산 및 판매	일용잡화류 소매	아파트 건축
(2) 하신 일의 종류	벼농사	사무직	잡화판매 및 돈관리	벽돌쌓기
(3) 직명 또는 직위	자영농	대리	대표 또는 주인	기능공
(4) 종사상의 지위 1. 정규직 임금근로자 2. 비정규직 임금근로자 3. 종업원 있는 고용주 4. 종업원 없는 자영업자 5. 무급가족종사자 6. 가정주부/무직	4	1	3	2

■ 해당되시는 분 : ① 아버님 ② 어머님

(1) 일하신 곳의 사업내용 : _____

(2) 하신 일의 종류 : _____

(3) 직명 또는 직위 : _____

(4) 종사상의 지위

- ① 정규직 임금근로자
- ② 비정규직 임금근로자
- ③ 종업원 있는 고용주
- ④ 종업원 없는 자영업자
- ⑤ 무급가족종사자
- ⑥ 가정주부/무직

	변수명	응답차수																														
해당자	<div>p**9055</div>	<table><tr><td>1</td><td>2</td><td>3</td><td>4</td><td>5</td><td>6</td><td>7</td><td>8</td><td>9</td><td>10</td><td>11</td><td>12</td><td>13</td><td>14</td><td>15</td></tr><tr><td>16</td><td>17</td><td>18</td><td>19</td><td>20</td><td>21</td><td></td><td></td><td></td><td></td><td></td><td></td><td></td><td></td><td></td></tr></table>	1	2	3	4	5	6	7	8	9	10	11	12	13	14	15	16	17	18	19	20	21									
1	2	3	4	5	6	7	8	9	10	11	12	13	14	15																		
16	17	18	19	20	21																											
사업 내용	<div>p**9065</div> 업종 한국표준산업분류 10차	<table><tr><td>1</td><td>2</td><td>3</td><td>4</td><td>5</td><td>6</td><td>7</td><td>8</td><td>9</td><td>10</td><td>11</td><td>12</td><td>13</td><td>14</td><td>15</td></tr><tr><td>16</td><td>17</td><td>18</td><td>19</td><td>20</td><td>21</td><td></td><td></td><td></td><td></td><td></td><td></td><td></td><td></td></tr></table>	1	2	3	4	5	6	7	8	9	10	11	12	13	14	15	16	17	18	19	20	21									
	1	2	3	4	5	6	7	8	9	10	11	12	13	14	15																	
	16	17	18	19	20	21																										
<div>p**9061</div> 업종 한국 표준산업분류 9차	<table><tr><td>1</td><td>2</td><td>3</td><td>4</td><td>5</td><td>6</td><td>7</td><td>8</td><td>9</td><td>10</td><td>11</td><td>12</td><td>13</td><td>14</td><td>15</td></tr><tr><td>16</td><td>17</td><td>18</td><td>19</td><td>20</td><td>21</td><td></td><td></td><td></td><td></td><td></td><td></td><td></td><td></td><td></td></tr></table>	1	2	3	4	5	6	7	8	9	10	11	12	13	14	15	16	17	18	19	20	21										
1	2	3	4	5	6	7	8	9	10	11	12	13	14	15																		
16	17	18	19	20	21																											
<div>p**9062</div> 업종 한국표준산업분류 8차	<table><tr><td>1</td><td>2</td><td>3</td><td>4</td><td>5</td><td>6</td><td>7</td><td>8</td><td>9</td><td>10</td><td>11</td><td>12</td><td>13</td><td>14</td><td>15</td></tr><tr><td>16</td><td>17</td><td>18</td><td>19</td><td>20</td><td>21</td><td></td><td></td><td></td><td></td><td></td><td></td><td></td><td></td><td></td></tr></table>	1	2	3	4	5	6	7	8	9	10	11	12	13	14	15	16	17	18	19	20	21										
1	2	3	4	5	6	7	8	9	10	11	12	13	14	15																		
16	17	18	19	20	21																											
일의 종류	<div>p**9066</div> 직종 한국표준직업분류 7차	<table><tr><td>1</td><td>2</td><td>3</td><td>4</td><td>5</td><td>6</td><td>7</td><td>8</td><td>9</td><td>10</td><td>11</td><td>12</td><td>13</td><td>14</td><td>15</td></tr><tr><td>16</td><td>17</td><td>18</td><td>19</td><td>20</td><td>21</td><td></td><td></td><td></td><td></td><td></td><td></td><td></td><td></td></tr></table>	1	2	3	4	5	6	7	8	9	10	11	12	13	14	15	16	17	18	19	20	21									
	1	2	3	4	5	6	7	8	9	10	11	12	13	14	15																	
	16	17	18	19	20	21																										
<div>p**9063</div> 직종 한국표준직업분류 6차	<table><tr><td>1</td><td>2</td><td>3</td><td>4</td><td>5</td><td>6</td><td>7</td><td>8</td><td>9</td><td>10</td><td>11</td><td>12</td><td>13</td><td>14</td><td>15</td></tr><tr><td>16</td><td>17</td><td>18</td><td>19</td><td>20</td><td>21</td><td></td><td></td><td></td><td></td><td></td><td></td><td></td><td></td><td></td></tr></table>	1	2	3	4	5	6	7	8	9	10	11	12	13	14	15	16	17	18	19	20	21										
1	2	3	4	5	6	7	8	9	10	11	12	13	14	15																		
16	17	18	19	20	21																											
<div>p**9064</div> 직종 한국표준직업분류 5차	<table><tr><td>1</td><td>2</td><td>3</td><td>4</td><td>5</td><td>6</td><td>7</td><td>8</td><td>9</td><td>10</td><td>11</td><td>12</td><td>13</td><td>14</td><td>15</td></tr><tr><td>16</td><td>17</td><td>18</td><td>19</td><td>20</td><td>21</td><td></td><td></td><td></td><td></td><td></td><td></td><td></td><td></td><td></td></tr></table>	1	2	3	4	5	6	7	8	9	10	11	12	13	14	15	16	17	18	19	20	21										
1	2	3	4	5	6	7	8	9	10	11	12	13	14	15																		
16	17	18	19	20	21																											
직명/직위	<div>p**9058</div>	<table><tr><td>1</td><td>2</td><td>3</td><td>4</td><td>5</td><td>6</td><td>7</td><td>8</td><td>9</td><td>10</td><td>11</td><td>12</td><td>13</td><td>14</td><td>15</td></tr><tr><td>16</td><td>17</td><td>18</td><td>19</td><td>20</td><td>21</td><td></td><td></td><td></td><td></td><td></td><td></td><td></td><td></td><td></td></tr></table>	1	2	3	4	5	6	7	8	9	10	11	12	13	14	15	16	17	18	19	20	21									
1	2	3	4	5	6	7	8	9	10	11	12	13	14	15																		
16	17	18	19	20	21																											
종사상 지위	<div>p**9059</div>	<table><tr><td>1</td><td>2</td><td>3</td><td>4</td><td>5</td><td>6</td><td>7</td><td>8</td><td>9</td><td>10</td><td>11</td><td>12</td><td>13</td><td>14</td><td>15</td></tr><tr><td>16</td><td>17</td><td>18</td><td>19</td><td>20</td><td>21</td><td></td><td></td><td></td><td></td><td></td><td></td><td></td><td></td><td></td></tr></table>	1	2	3	4	5	6	7	8	9	10	11	12	13	14	15	16	17	18	19	20	21									
1	2	3	4	5	6	7	8	9	10	11	12	13	14	15																		
16	17	18	19	20	21																											

☞ 기존 p**9056 (업종 2000코드 표준산업분류8차) 변수는 p**9062 로 통합됨.

☞ 기존 p**9057 (직종 2000코드 표준직업분류5차) 변수는 p**9064 로 통합됨.

※ 다음은 _____님의 이전에 하시던 일(직장)에 대해 질문 드리겠습니다.

※ 만 15세 이후 현재까지 _____님의 일자리 또는 사업 경력에 대하여 질문 드리겠습니다. 일주일에 평균 15시간 이상씩 2개월 이상 일(근무)하신 경우에만 일자리 또는 사업 경력에 포함됩니다. 현재 일자리가 있으신 경우 현직장을 제외하고 답해 주십시오.

직 1 만 15세 이후 일자리 또는 사업 경력에 대하여 (1) 일을 시작한 시기, (2) 일을 그만둔 시기, (3) 어디에서 일하였는지, (4) 무슨 일을 하였는지, (5) 종사상의 지위를 먼저 일하신 순서대로 아래의 보기와 같이 기록하여 주십시오.

《보 기》

순 서	시작한 시기 19__년 __월	그만 둔 시기 19__년 __월	어디에서 일하였는지 (일한 곳의 사업내용)	무슨 일을 하였는지 (하였던 일의 종류)	종사상의 지위 1. 정규직 임금 근로자 2. 비정규직 임금 근로자 3. 종업원 있는 고용주 4. 종업원 없는 자영업자 5. 무급 가족 종사자
1	1990년 2월	1992년 7월	벼농사	벼농사	4
2	1992년 9월	1996년 8월	익룡장한류 소매	판매 및 돈관리	3
3	1996년 8월	1997년 2월	아파트 건축	벽돌쌓기	2
4	1999년 9월	2001년 12월	아파트 건축	도배	2

《용어 풀이》

- 정규직 임금 근로자: 타인 또는 회사에 고용되어 보수(돈)를 받고 일하는 경우(직장, 아르바이트 등을 포함).
- 비정규직 임금 근로자: 단기간 계약직이나 임시직, 일용직 근로자로서 타인 또는 회사에 고용되어 보수(돈)를 받고 일하는 경우(직장, 아르바이트 등을 포함).
- 고용주나 자영업자, 무급가족종사자: 내 사업을 하거나 가족(친척)의 일을 돈을 받지 않고 돕는 경우(평소 일주일에 18시간 이상).

순서	시작한 시기 __년 __월	그만 둔 시기 __년 __월	어디에서 일하였는지 (일한 곳의 사업내용)	무슨 일을 하였는지 (하였던 일의 종류)	종사상의 지위 1. 정규직 임금 근로자 2. 비정규직 임금 근로자 3. 종업원 있는 고용주 4. 종업원 없는 자영업자 5. 무급 가족 종사자
1	년 월	년 월			
2	년 월	년 월			
3	년 월	년 월			
4	년 월	년 월			
5	년 월	년 월			
6	년 월	년 월			
7	년 월	년 월			
8	년 월	년 월			
9	년 월	년 월			
10	년 월	년 월			

직업력 최종상태	변수명	차수
• 일자리 시작 시기	j001 __년	1 2 3 4 5 6 7 8 9 10 11 12 13 14 15 16 17 18 19 20 21
	j002 __월	
• 일자리 그만둔 시기	j004 __년	1 2 3 4 5 6 7 8 9 10 11 12 13 14 15 16 17 18 19 20 21
	j005 __월	
• 사업내용	j640 업종한도준수업분류 8차	1 2 3 4 5 6 7 8 9 10 11 12 13 14 15 16 17 18 19 20 21
	j641 업종한도준수업분류 9차	1 2 3 4 5 6 7 8 9 10 11 12 13 14 15 16 17 18 19 20 21
	j642 업종한도준수업분류 10차	1 2 3 4 5 6 7 8 9 10 11 12 13 14 15 16 17 18 19 20 21
• 주로 하는 일 (예 : 자동차정비, 잡화판매, 경비, 제품검사 등)	j650 직종한도준수직업분류 5차	1 2 3 4 5 6 7 8 9 10 11 12 13 14 15 16 17 18 19 20 21
	j651 직종한도준수직업분류 6차	1 2 3 4 5 6 7 8 9 10 11 12 13 14 15 16 17 18 19 20 21
	j652 직종한도준수직업분류 7차	1 2 3 4 5 6 7 8 9 10 11 12 13 14 15 16 17 18 19 20 21
• 종사상 지위	j150	1 2 3 4 5 6 7 8 9 10 11 12 13 14 15 16 17 18 19 20 21

※ 마지막으로 몇 가지 질문을 드리겠습니다

신 10 ____님의 종교는 무엇입니까?

p**9031

1	2	3	4	5	6	7	8	9	10	11	12	13	14	15	16	17	18	19	20	
21																				

- | | |
|--------------|------------|
| (1) 없음 | (6) 원불교 |
| (2) 불교 | (7) 천도교 |
| (3) 개신교(기독교) | (8) 대종교 |
| (4) 천주교 | (9) 대순진리회 |
| (5) 유교 | (10) 기타() |

☞ 11차년도까지는 신규응답자만 응답, 12차 이후는 모든 응답자가 응답

추 6 ____님의 종교활동에 얼마나 적극적으로 참여하십니까?

p**9032

1	2	3	4	5	6	7	8	9	10	11	12	13	14	15	16	17	18	19	20	
21																				

- (1) 매우 적극적이다
 (2) 대체로 적극적인 편이다
 (3) 별로 적극적이지 않은 편이다
 (4) 전혀 적극적이지 않다

☞ 12차 이후는 모든 응답자가 응답

※ 다음은 출산에 관련된 질문입니다.

신 11 ____님께서는 출산 경험이 있으십니까? 있다면 첫 번째 자녀는 언제 출산하셨습니다까?

- (1) 출산한 경험이 없다 → **부 1**로 가시오
 (2) 첫 아이의 출산시기 : ____년 ____월

☞ 1차년도의 응답항목은 (1)출산경험 있다 (2)출산경험 없다이므로 분석시 주의바람.

	출산경험	년	월																																										
변수명	p**9071	p**9072	p**9073																																										
응답차수	<table border="1"><tr><td>1</td><td>2</td><td>3</td><td>4</td><td>5</td><td>6</td><td>7</td><td>8</td><td>9</td><td>10</td><td>11</td><td>12</td><td>13</td><td>14</td><td>15</td><td>16</td><td>17</td><td>18</td><td>19</td><td>20</td></tr><tr><td>21</td><td colspan="20"></td></tr></table>	1	2	3	4	5	6	7	8	9	10	11	12	13	14	15	16	17	18	19	20	21																							
1	2	3	4	5	6	7	8	9	10	11	12	13	14	15	16	17	18	19	20																										
21																																													

신 11-1 ____님께서 낳으신 자녀는 몇 명이나 됩니까?

■ 아들 ____명 딸 ____명

p**9074

1	2	3	4	5	6	7	8	9	10	11	12	13	14	15	16	17	18	19	20	
21																				

아들

p**9075

1	2	3	4	5	6	7	8	9	10	11	12	13	14	15	16	17	18	19	20	
21																				

딸

부업관련 문항입니다.

1차년도 : 또 다른 일자리나 부업/아르바이트 관련 문항입니다.

부 1 현재 ___님께서는 현재 주로 하는 일(직장) 이외에도 또 다른 일(직장)이나 부업/아르바이트 등을 하시고 계십니까? (수입이 있는 일들만 포함되며, 돈을 받지 않는 사회봉사활동 등은 제외됩니다)

p**5701

1	2	3	4	5	6	7	8	9	10
11	12	13	14	15	16	17	18	19	20
21									

(1) 그렇다

(2) 그렇지 않다 → 자 1.로 가십시오.

부 1-1 지난주에 ___님께서 주로 하는 일 이외에 하신 모든 일자리에서 실제로 일한 근무시간을 아래의 표에 기입하여 주십시오

	월요일	화요일	수요일	목요일	금요일	토요일	일요일
근무시간	___시간	___시간	___시간	___시간	___시간	___시간	___시간
	월요일	화요일	수요일	목요일	금요일	토요일	일요일
변수명	p**5702	p**5703	p**5704	p**5705	p**5706	p**5707	p**5708
응답차수							

1	2	3	4	5	6	7	8	9	10
11	12	13	14	15	16	17	18	19	20
21									

부 2 또 다른 일(직장)이나 부업/아르바이트를 하시는 이유는 무엇입니까?
(하나만 답하십시오)

p**5709

1	2	3	4	5	6	7	8	9	10
11	12	13	14	15	16	17	18	19	20
21									

- (1) 주로 하는 일(직장)의 소득이 적어서
- (2) 학비 또는 용돈 마련
- (3) 사회나 다른 사람들을 도우려고
- (4) 건강을 위하여
- (5) 자기발전 또는 장래를 위하여
- (6) 여가를 활용하기 위하여
- (7) 기타()

부 3 ____님께서 하시는 또 다른 일(직장)이나 부업/아르바이트에 대하여 가장 중요한 순서대로 세 개까지만 기입해 주십시오.

p**5710

1	2	3	4	5	6	7	8	9	10
11	12	13	14	15	16	17	18	19	20
21									

부업의 개수

	첫 번째 부업	두 번째 부업	세 번째 부업
부3-1. 어디에서 일하고 계십니까? (예, 하나수퍼, 성공기계 등) ■ 직장 또는 사업체 이름			
부3-2. 일하는 곳(직장)의 사업내용은 무엇입니까? (예, 편의점, 햄버거판매 등) ■ 사업 내용(업종)			
부3-3. 무슨 일을 하고 계십니까? (예, 생산제품 검사, 의류판매, 트럭운전, 경리, 기계설계 등)			
부3-4. 일주일에 보통 몇 시간씩 일하십니까?	일주일 ____시간	일주일 ____시간	일주일 ____시간
부3-5. 한달에 보통 며칠 일하십니까?	한 달 ____일	한 달 ____일	한 달 ____일
부3-6. 언제부터 시작하셨습니다습니까?	19__년 __월	19__년 __월	19__년 __월
부3-7. 수입은 월 평균 얼마나 됩니까? (세금 공제후)	월 ____만 ____천원	월 ____만 ____천원	월 ____만 ____천원

		첫 번째 부업	두 번째 부업	세 번째 부업
직장 또는 사업체이름				
업종	구분류	p**5712	p**5722	p**5732
	신분류	p**5713	p**5723	p**5733
직종	구분류	p**5714	p**5724	p**5734
	신분류	p**5715	p**5725	p**5735
주당근로시간		p**5716	p**5726	p**5736
월 근로일수		p**5717	p**5727	p**5737
시작시기(년)		p**5718	p**5728	p**5738
시작시기(월)		p**5719	p**5729	p**5739
월평균수입		p**5720	p**5730	p**5740

☞ **부 3**의 해당문항은 1차년도에만 있음.

1	2	3	4	5	6	7	8	9	10
11	12	13	14	15	16	17	18	19	20
21									

자 1 오늘 날짜는 몇 월 며칠입니까? 20○○년 ____월 ____일

〈기타 확인사항〉

응답시간	시간	분	동안	조사 결과	<input type="checkbox"/> 면접 <input type="checkbox"/> 유치 <input type="checkbox"/> 전화 <input type="checkbox"/> 면접+전화 <input type="checkbox"/> 유치+전화 <input type="checkbox"/> 면접+유치 <input type="checkbox"/> 면접+유치+전화
대리여부	<input type="checkbox"/> 본인	<input type="checkbox"/> 대리	<input type="checkbox"/> 본인+대리	대리 이유	

	면접월	면접일	응답시간(시)	응답시간(분)																																																																																																
변수명	p**9501	p**9502	p**9507	p**9508																																																																																																
해당차수	<table><tr><td>1</td><td>2</td><td>3</td><td>4</td><td>5</td><td>6</td></tr><tr><td>7</td><td>8</td><td>9</td><td>10</td><td>11</td><td>12</td></tr><tr><td>13</td><td>14</td><td>15</td><td>16</td><td>17</td><td>18</td></tr><tr><td>19</td><td>20</td><td>21</td><td></td><td></td><td></td></tr></table>	1	2	3	4	5	6	7	8	9	10	11	12	13	14	15	16	17	18	19	20	21				<table><tr><td>1</td><td>2</td><td>3</td><td>4</td><td>5</td><td>6</td></tr><tr><td>7</td><td>8</td><td>9</td><td>10</td><td>11</td><td>12</td></tr><tr><td>13</td><td>14</td><td>15</td><td>16</td><td>17</td><td>18</td></tr><tr><td>19</td><td>20</td><td>21</td><td></td><td></td><td></td></tr></table>	1	2	3	4	5	6	7	8	9	10	11	12	13	14	15	16	17	18	19	20	21				<table><tr><td>1</td><td>2</td><td>3</td><td>4</td><td>5</td><td>6</td></tr><tr><td>7</td><td>8</td><td>9</td><td>10</td><td>11</td><td>12</td></tr><tr><td>13</td><td>14</td><td>15</td><td>16</td><td>17</td><td>18</td></tr><tr><td>19</td><td>20</td><td>21</td><td></td><td></td><td></td></tr></table>	1	2	3	4	5	6	7	8	9	10	11	12	13	14	15	16	17	18	19	20	21				<table><tr><td>1</td><td>2</td><td>3</td><td>4</td><td>5</td><td>6</td></tr><tr><td>7</td><td>8</td><td>9</td><td>10</td><td>11</td><td>12</td></tr><tr><td>13</td><td>14</td><td>15</td><td>16</td><td>17</td><td>18</td></tr><tr><td>19</td><td>20</td><td>21</td><td></td><td></td><td></td></tr></table>	1	2	3	4	5	6	7	8	9	10	11	12	13	14	15	16	17	18	19	20	21			
1	2	3	4	5	6																																																																																															
7	8	9	10	11	12																																																																																															
13	14	15	16	17	18																																																																																															
19	20	21																																																																																																		
1	2	3	4	5	6																																																																																															
7	8	9	10	11	12																																																																																															
13	14	15	16	17	18																																																																																															
19	20	21																																																																																																		
1	2	3	4	5	6																																																																																															
7	8	9	10	11	12																																																																																															
13	14	15	16	17	18																																																																																															
19	20	21																																																																																																		
1	2	3	4	5	6																																																																																															
7	8	9	10	11	12																																																																																															
13	14	15	16	17	18																																																																																															
19	20	21																																																																																																		

p**9509

1	2	3	4	5	6	7	8	9	10	11	12	13	14	15	16	17	18	19	20
21																			

(모든 응답자) 조사결과

- (1) 면접
- (2) 유치
- (3) 전화
- (4) 면접+전화

- (5) 유치+전화
- (6) 면접+유치
- (7) 면접+유치+전화

☞ 2차년도 (1) 면접 (2) 유치 (3) 전화 (4) 면접+전화 (5) 유치+전화

p**9510

1	2	3	4	5	6	7	8	9	10	11	12	13	14	15	16	17	18	19	20
21																			

(모든 응답자) 대리여부

- (1) 본인
- (2) 대리
- (3) 본인+대리

☞ 2차년도 (1) 본인 (2) 대리

p**9511

1	2	3	4	5	6	7	8	9	10	11	12	13	14	15	16	17	18	19	20
21																			

(모든 응답자) 대리이유



이름	
----	--

☞ 이제부터 _____님의 현재 상태에 대한 질문을 드리겠습니다.
앞의 질문들과 다소 중복되더라도 양해하여 주십시오.

가 1 _____님께서서는 평소 수입이 되는 일(소득활동)을 하고 있습니까? ('평소'란 조사일 이전 6개월 동안을 의미합니다) 일주일에 18시간 이상 가족의 일을 임금을 받지 않고 돕는 경우(무급 가족 종사자)는 수입이 되는 일(소득활동)을 하고 있는 것입니다.

p**0202	1	2	3	4	5	6	7	8	9	10	11	12	13	14	15	16	17	18	19	20
	21																			

· 수입이 되는 일(소득활동)을 하고 있음

- (1) 주로 일을 하고 있음
- (2) 주로 가사일을 돌보며 일을 하고 있음
- (3) 주로 통학(학교, 학원)을 하면서 일을 하고 있음
- (4) 가사 및 통학 이외의 일을 하면서 일을 하고 있음

· 수입이 되는 일(소득활동)을 하고 있지 않음

- (5) 가사를 돌보고 있음
- (6) 어린아이를 돌보고 있음
- (7) 통학(학교, 학원)만 하고 있음
- (8) 아무 일도 하지 않음
- (9) 기타 (_____)

가 2 _____님께서서는 지난 1주일 동안 주로 무엇을 하였습니까?

p**0203	1	2	3	4	5	6	7	8	9	10	11	12	13	14	15	16	17	18	19	20
	21																			

- (1) 일하였음 → 가4.로 가십시오
- (2) 일시 휴직 : 일시 휴직이란, 일거리나 직업이 있는 상태에서 특별한 사정으로 인해 일을 잠시 중단한 것을 의미합니다.
- (3) 구직활동

- (4) 가사
- (5) 육아
- (6) 정규교육기관 통학
- (7) 입시학원 통학
- (8) 고시학원, 직업훈련기관 등 취업을 위한 학원·기관 통학
- (9) 연로
- (10) 심신장애
- (11) 취업준비 (통학 제외)
- (12) 진학준비 (통학 제외)
- (13) 군입대 대기
- (14) 발령대기
- (15) 결혼준비
- (17) 쉬었음
- (18) 기타 ()
- (19) 퇴직
- (20) 지난 1주일은 일했으나 조사 진행 주에 그 일을 그만 두었음
→ 나1.로 가십시오.

- ☞ 1차 ~ 9차년도 응답항목 (4) 가사는 '가사 혹은 육아'를 의미함.
- ☞ 1차 ~ 4차년도 응답항목 (6) 정규교육기관 통학은 '학업'임
- ☞ 2차년도 응답항목 (9) 연로에는 퇴직이 포함됨.
- ☞ 5차 ~ 9차년도 응답항목 (17) 쉬었음은 조사되지 않음

가 3] 그렇다면 지난 1주일 동안 수입을 목적으로 일을 한 적이 있습니까?

'수입을 목적으로 하는 일'에는 농림수산업에 종사하는 것은 물론, 학생 아르바이트, 프리랜서, 가족의 소득활동을 위해 보수를 받지 않고 일하는 경우도 포함됩니다.

p**0204

1	2	3	4	5	6	7	8	9	10	11	12	13	14	15	16	17	18	19	20
21																			

- (1) 일을 한 적이 있었다 → 가 4.로 가십시오.
- (2) 일을 한 적이 없었다

가 3-1] 지난주에 일을 하지는 않았지만 직장이나 일자리를 가지고 있었습니까?

p**0205

1	2	3	4	5	6	7	8	9	10	11	12	13	14	15	16	17	18	19	20
21																			

- (1) 가지고 있지 않았다 → 가 5.로 가십시오.
- (2) 가지고 있었다

가 3-1-1] (가지고 있었다면) 지난주에 일하지 않은 이유는 무엇입니까?

p**0206

1	2	3	4	5	6	7	8	9	10	11	12	13	14	15	16	17	18	19	20
21																			

- (1) 일시적 병 혹은 사고 때문에
- (2) 휴가나 교육 중이어서
- (3) 집안 일(경조사, 이사, 가사 및 육아 등) 때문에
- (4) 노사분규 때문에
- (5) 조업중단 때문에
- (6) 일기불순(날씨가 나빠서)
- (7) 일감이 없어서
- (8) 기타 _____

가 4 그렇다면, _____님께서 하시는 이 일은 다음 중 어디에 해당됩니까?

p0211**

1	2	3	4	5	6	7	8	9	10	11	12	13	14	15	16	17	18	19	20
21																			

- (1) 타인, 또는 회사에 고용되어 보수(돈)를 받고 일한다 (직장, 아르바이트 등 포함)

→ 잘못된 설문입니다.

면접원에서 문의하시어 '취업자개인'으로 가십시오.

- (2) 내 사업을 한다(개인 사업, 프리랜서, 가게, 식당 등의 주인 혹은 농림수산업)

* 자기 사업을 하더라도 회사에서 정해진 임금을 받을 경우는 임금 근로자입니다.

→ 잘못된 설문입니다.

면접원에서 문의하시어 '취업자개인'으로 가십시오.

- (3) 가족(친척)의 일을 돈을 받지 않고 돕는다.

가 4-1 가족(친지)의 일을 돕는 시간이 1주일 평균 약 18시간(하루에 3~4시간) 이상입니까?

p0212**

1	2	3	4	5	6	7	8	9	10	11	12	13	14	15	16	17	18	19	20
21																			

- (1) 18시간 이상이다

→ 잘못된 설문입니다.

면접원에서 문의하시어 '취업자개인'으로 가십시오.

- (2) 18시간 미만이다 → 나 1.로 가십시오.

현재 미취업 상태에 대해서 질문 드리겠습니다

나 1 현재 소득을 위해 일하고 있지 않다고 하셨는데, 지난 주에 수입을 목적으로 일자리(직장, 사업, 일거리)를 구해본 적이 있습니까?

p2801**

1	2	3	4	5	6	7	8	9	10	11	12	13	14	15	16	17	18	19	20
21																			

(1) 구해보았다 → 나 6.으로 가십시오.

(2) 구해보지 않았다

나 2 지난 1개월 이내에 한번이라도 수입을 목적으로 일자리(직장,사업,일거리)를 구해 본 적이 있습니까?

p2802**

1	2	3	4	5	6	7	8	9	10	11	12	13	14	15	16	17	18	19	20
21																			

(1) 구해보았다 → 나 6.으로 가십시오.

(2) 구해보지 않았다

나 3 지난주에 일자리(직장, 사업, 일거리)를 원하셨습니까?

p2803**

1	2	3	4	5	6	7	8	9	10	11	12	13	14	15	16	17	18	19	20
21																			

(1) 원하였다

(2) 원하지 않았다 → 나 8.로 가십시오

나 4 지난주에 알맞은 일자리(직장, 사업, 일거리)가 있었다면 일할 수 있었습니까?

p2804**

1	2	3	4	5	6	7	8	9	10	11	12	13	14	15	16	17	18	19	20
21																			

(1) 일할 수 있었다

(2) 일할 수 없었다

나 5 지난 1개월 이내에 일자리(직장, 사업,일거리)를 구하지 않았던 이유는 무엇입니까?

p2805**

1	2	3	4	5	6	7	8	9	10	11	12	13	14	15	16	17	18	19	20
21																			

(1) 전공이나 경력에 맞는 일자리(직장)가 없을 것이라고 여겨져서

(2) 원하는 임금수준이나 근로조건에 맞는 일자리(직장)가 없을 것이라고 여겨져서

(3) 근처에 일자리(직장)가 없을 것이라고 여겨져서

(4) 일자리(직장)를 찾을 수 없어 포기함

(5) 기능, 학력, 능력이 부족하여

(6) 여성, 고령자, 장애인 등에 대한 차별 때문에

(7) 구직결과를 기다림

(8) 어린아이를 돌보기 때문에(육아)

- (9) 가사일 때문에
- (10) 건강상 이유로
- (11) 이전에 찾아보았지만 일거리가 없었기 때문에
- (12) 통학(고시학원, 직업훈련기관 등 취업을 위한 학원·기관)
- (13) 기타 _____

→ 나 8.로 가십시오

나 6 지난주에 알맞은 일자리(직장, 사업, 일거리)가 있었다면 일할 수 있었습니까?

p**2806

1	2	3	4	5	6	7	8	9	10	11	12	13	14	15	16	17	18	19	20
21																			

- (1) 일할 수 있었다 → 나 9.로 가십시오
- (2) 일할 수 없었다 → 나 7.로 가십시오

미 1 그렇다면, 알맞은 일거리나 직장이 있다면 일을 하시겠습니까?

☞ p**2802 에서 (2) 구해보지 않았다에 응답한 경우만 응답함.

p**2807

1	2	3	4	5	6	7	8	9	10	11	12	13	14	15	16	17	18	19	20
21																			

- (1) 그렇다
- (2) 그렇지 않다 → 나 7.로 가십시오.

미 2 취업을 원하면서도 일자리를 구하지 않는 이유는 무엇입니까?

p**2808

1	2	3	4	5	6	7	8	9	10	11	12	13	14	15	16	17	18	19	20
21																			

- (1) 전공이나 경력에 맞는 일자리(직장)가 없을 것이라고 여겨져서
- (2) 원하는 임금수준이나 근로조건에 맞는 일자리(직장)가 없을 것이라고 여겨져서
- (3) 근처에 일자리(직장)가 없을 것이라고 여겨져서
- (4) 일자리(직장)를 찾을 수 없어 포기함
- (5) 기능, 학력, 능력이 부족하여
- (6) 여성, 고령자, 장애인 등에 대한 차별 때문에
- (7) 구직결과를 기다림
- (8) 어린아이를 돌보기 때문에
- (9) 가사일 때문에
- (10) 건강상 이유로
- (11) 이전에 찾아보았지만 일거리가 없었기 때문에
- (12) 통학(고시학원, 직업훈련기관 등 취업을 위한 학원,기관)
- (13) 기타 _____

→ 다 1.로 가십시오.

1차년도 비경제활동인구의 구직활동 관련 문항

비 1 ____님께서서는 지금이라도 알맞은 일거리나 직장이 있다면 일을 할 수 있습니까?

☞ **p**2806**에서 (2)없었다에 응답한 경우만 응답함.

p2821**

1	2	3	4	5	6	7	8	9	10
11	12	13	14	15	16	17	18	19	20
21									

▪ 할 수 있다() ▪ 할 수 없다 ()

비 2 그렇다면, 알맞은 일거리나 직장이 있다면 일을 하시겠습니까?

p2822**

1	2	3	4	5	6	7	8	9	10
11	12	13	14	15	16	17	18	19	20
21									

▪ 그렇다() → 비 3으로 가시오
▪ 그렇지 않다() → 나 7로 가시오

비 3 ____님께서 직장이나 일거리를 찾고 있는 주된 이유는 무엇입니까?
(자녀의 학비 또는 용돈을 벌려고 할 경우는 '1) 생활비를 벌려고'에 해당합니다)

p2823**

1	2	3	4	5	6	7	8	9	10
11	12	13	14	15	16	17	18	19	20
21									

- (1) 생활비를 벌려고
- (2) 배우자 또는 다른 가족이 실직하여
- (3) 본인의 학비 또는 용돈을 벌려고
- (4) 자신의 발전을 위해
- (5) 지식이나 기술의 활용을 위하여
- (6) 여가시간을 활용하기 위하여
- (7) 기타 ()

비 4 지난 1년 동안 ____님께서서는 한 번이라도 일거리나 직장을 찾으신 적이 있습니까?

p2824**

1	2	3	4	5	6	7	8	9	10
11	12	13	14	15	16	17	18	19	20
21									

- (1) 구해 보았다 → 나 10으로 가시오
- (2) 구해보지 않았다 → 다 1.로 가시오

나 7 일자리(직장, 사업, 일거리))가 있더라도 일을 하지 않았던 주된 이유는 무엇입니까?

p**2809

1	2	3	4	5	6	7	8	9	10	11	12	13	14	15	16	17	18	19	20
21																			

☞ 1차년도 경우 p**2822에서 (2)에 응답한 경우만 응답함

- (1) 학업 때문에
- (2) 아이들 키우는 일 때문에(육아)
- (3) 가사일 때문에
- (4) 퇴직하여서
- (5) 나이가 많아서
- (6) 건강문제로
- (7) 당분간 쉬고 싶어서
- (8) 기타 _____

나 8 지난 조사 이후 구직활동을 해본 적이 있었습니까? 있었다면 마지막으로 구직활동을 한 시기는 언제입니까?

p**2811

1	2	3	4	5	6	7	8	9	10	11	12	13	14	15	16	17	18	19	20
21																			

(1) 있었음

■

p**2812

1	2	3	4	5	6	7
8	9	10	11	12	13	14
15	16	17	18	19	20	21

_____ 년

p**2813

1	2	3	4	5	6	7
8	9	10	11	12	13	14
15	16	17	18	19	20	21

_____ 월

(2) 없었음

→ 다 1.(직업교육훈련설문)로 가십시오.

나 9 지난주에 일자리(직장, 사업, 일거리)를 찾아냈거나 제의를 받은 적이 있었습니까?

p**2814

1	2	3	4	5	6	7	8	9	10	11	12	13	14	15	16	17	18	19	20
21																			

(1) 있었음

(2) 없었음 → 나 10.으로 가십시오.

나 9-1 지난주에 찾아냈거나 제의 받은 일자리(직장, 사업, 일거리)에 취업하지 않은 이유는 무엇입니까?

p**2815

1	2	3	4	5	6	7	8	9	10	11	12	13	14	15	16	17	18	19	20
21																			

- (1) 일의 성격이 전공, 경력, 기술, 적성에 맞지 않아서
- (2) 임금수준, 후생복지, 근로시간, 작업환경 등 근로조건이 맞지 않아서
- (3) 일자리(직장, 사업, 일거리)의 장래성이 없어서
- (4) 지리적 위치 때문에
- (5) 그 일자리(직장, 사업, 일거리)에 대해 잘 알지 못해서
- (6) 시험·면접 후 결과 통보를 기다리는 중

- (7) 건강문제(심신장애)
(8) 기타()

나 10 새로운 일자리(직장, 사업, 일거리)를 어떻게 알아보고 계십니까? (일한 경험이 없는 분도 응답하여 주십시오) 가장 중요한 순서대로 표시하되 2개 이상일 경우 3개까지만 적어주십시오..

p2831**

1	2	3	4	5	6	7	8	9	10	11	12	13	14	15	16	17	18	19	20
21																			

 1순위

p2832**

1	2	3	4	5	6	7	8	9	10	11	12	13	14	15	16	17	18	19	20
21																			

 2순위

p2833**

1	2	3	4	5	6	7	8	9	10	11	12	13	14	15	16	17	18	19	20
21																			

 3순위

- ☞ **p**2806** 에서 (1) 일할 수 있었다에 응답한 경우에 응답함(2-8차년도).
- ☞ **p**2824** 에서 (1) 구해본 적 있다고 응답한 경우에 응답함(1차년도).
- ☞ 1차년도에는 실업자와 비경화로 구분하여 질문하였으나 데이터에는 통합됨.
- ☞ 2차, 3차년도에서는 모든 응답자가 응답하였음.

- (1) 학교, 학원의 취업정보·알선을 통해
- (2) 교사, 교수, 스승을 통해
- (3) 친구, 친지의 소개
- (4) 공공 직업안내소를 통해
- (5) 사설 직업안내소를 통해
- (6) 신문, TV, 벽보 등의 광고를 통해
- (7) 일하고 싶은 곳을 직접 찾아다니면서
- (8) 가족을 통해서
- (9) 인터넷 등 통신망을 통하여
- (10) 취업하고 싶은 일자리(직장, 사업, 일거리)에 근무하고 있는 사람을 통해
- (11) 전 일자리(직장, 사업, 일거리)에서 업무상 알게 된 사람을 통해
- (12) 자영업 준비
- (13) 기타()

나 10-1 지난 조사 이후, 실제로 구직활동을 한 기간은 언제입니까? (이전 직장 있었던 경우는 이전 직장을 마치고 실제로 구직활동을 한 기간을 응답하여 주십시오)

- ▶ 예를 들어 2017년 3월초부터 4월초까지 쉬지 않고 구직활동을 하였다면 4주 동안 구직활동을 한 것입니다. 그러나 만약 2017년 3월초부터 4월초까지 기간 중에 두 주는 구직활동을 하지 않고 나머지 두 주만 구직활동을 하였다면 4주가 아닌 2주 동안이라고 응답하시면 됩니다.

■ **p**2841**

1	2	3	4	5	6	7
8	9	10	11	12	13	14
15	16	17	18	19	20	21

 년

p**2842

1	2	3	4	5	6	7
8	9	10	11	12	13	14
15	16	17	18	19	20	21

월부터

p**2843

1	2	3	4	5	6	7
8	9	10	11	12	13	14
15	16	17	18	19	20	21

구직활동여부

(1) p**2844

1	2	3	4	5	6	7
8	9	10	11	12	13	14
15	16	17	18	19	20	21

년

p**2845

1	2	3	4	5	6	7
8	9	10	11	12	13	14
15	16	17	18	19	20	21

월까지,

(2) 현재까지 계속

■ p**2846

1	2	3	4	5	6	7
8	9	10	11	12	13	14
15	16	17	18	19	20	21

___주 동안

☞ 2차, 3차년도에서는 모든 응답자가 응답하였음.

나 10-2

___님께서 일자리(직장, 사업, 일거리)를 찾고 있는 주된 이유는 무엇입니까?(자녀의 학비 또는 용돈을 벌려고 할 경우는 '(1) 생활비를 벌려고'에 해당됩니다)

p**2854

1	2	3	4	5	6	7	8	9	10	11	12	13	14	15	16	17	18	19	20
21																			

☞ 3차년도에서는 모든 응답자가 응답하였음.

- (1) 생활비를 벌려고
- (2) 배우자 또는 다른 가족이 실직하여
- (3) 본인의 학비 또는 용돈을 벌려고
- (4) 자신의 발전을 위해
- (5) 지식이나 기술의 활용을 위해
- (6) 여가 시간을 활용하기 위해
- (7) 기타 (_____)

※ 다음은 나 11.과 나 12.에 해당되는 예입니다. <보기>를 참고하여 주십시오.

<보 기>	(예 1)	(예 2)	(예 3)	(예 4)
나 11.희망하는 일자리의 사업내용	자동차정비업	식당	식당	아파트건설일
나 12.희망하는 일의 종류	자동차정비공	음식 만들기	홀 서빙하기	미장공

나 11 _____님께서 일하고 싶으신 곳은 어디입니까? 위의 보기를 참조하여 자세하게 답하여 주십시오.

■ 희망하는 일자리의 사업내용(업종)

p2894**

1	2	3	4	5	6	7	8	9	10	11	12	13	14	15	16	17	18	19	20
21																			

희망업종 : 2017코드(한국표준산업분류 10차)

p2891**

1	2	3	4	5	6	7	8	9	10	11	12	13	14	15	16	17	18	19	20
21																			

희망업종 : 2007코드(한국표준산업분류 9차)

p2890**

1	2	3	4	5	6	7	8	9	10	11	12	13	14	15	16	17	18	19	20
21																			

희망업종 : 2000코드(한국표준산업분류 8차)

☞ 1차년도에는 실업자와 비경활로 구분하여 질문하였으나 데이터에는 통합됨.

☞ 기존 **p**2861** 변수는 **p**2890**로 통합됨.

나 12 그곳에서 말고 싶으신 일은 구체적으로 무엇입니까?

■ 희망하는 일의 종류

p2895**

1	2	3	4	5	6	7	8	9	10	11	12	13	14	15	16	17	18	19	20
21																			

희망직종 : 2017코드(한국표준직업분류 7차)

p2893**

1	2	3	4	5	6	7	8	9	10	11	12	13	14	15	16	17	18	19	20
21																			

희망직종 : 2007코드(한국표준직업분류 6차)

p2892**

1	2	3	4	5	6	7	8	9	10	11	12	13	14	15	16	17	18	19	20
21																			

희망직종 : 2000코드(한국표준직업분류 5차)

☞ 1차년도에는 실업자와 비경활로 구분하여 질문하였으나 데이터에는 통합됨.

☞ 기존 **p**2862** 변수는 **p**2892**로 통합됨.

나 13 희망하는 일자리(직장, 사업, 일거리)의 고용형태는 무엇입니까?

p2865**

1	2	3	4	5	6	7	8	9	10	11	12	13	14	15	16	17	18	19	20
21																			

☞ 2차, 3차년도에서는 모든 응답자가 응답하였음.

☞ 1차년도에는 실업자와 비경활로 구분하여 질문하였으나 데이터에는 통합됨.

〈고용형태〉

- 임금근로자 : 타인 또는 회사에 고용되어 보수(돈)를 받고 일하는 경우(직장, 아르바이트 등을 포함)
- 고용주나 자영업자 : 내 사업을 하는 경우
- 무급 가족 종사자 : 가족(친척)의 일을 일주일 평균 18시간 이상씩 돈을 받지 않고 돕는 경우

- (1) 임금근로자
(2) 고용주나 자영업자
(3) 무급 가족 종사자
- 나 15.로 가십시오.

나 14 희망하는 근로시간의 형태는 다음 중 어떤 것입니까?

p**2866

1	2	3	4	5	6	7	8	9	10	11	12	13	14	15	16	17	18	19	20
21																			

- ☞ 1차년도에는 실업자와 비경활로 구분하여 질문하였으나 데이터에는 통합됨.
☞ 2차, 3차년도에서는 모든 응답자가 응답하였음.

〈근로시간 형태〉

- 전일제 근로 : 시간제 근로가 아닌 일반적인 경우
- 시간제 근로
 - ① 파트타임 · 아르바이트로 일하거나
 - ② 같은 업무에 종사하는 사람들보다 적은 시간동안 일하거나
 - ③ 임금이 시간 단위로 지급되는 경우

- (1) 전일제 근로 → 나 15.로 가십시오.
(2) 시간제 근로

나14-1 시간제 근로를 희망하는 주된 이유는 무엇입니까?

p**2867

1	2	3	4	5	6	7	8	9	10	11	12	13	14	15	16	17	18	19	20
21																			

- ☞ 1차년도에는 실업자와 비경활로 구분하여 질문하였으나 데이터에는 통합됨.

- (1) 아이를 돌보려고
(2) 가사일 때문에
(3) 학업을 위하여
(4) 전일제 직장을 구할 수 없을 것 같아서
(5) 다른 일자리(직장, 사업, 일거리)을 같이 하려고
(6) 건강 등 개인사정으로
(7) 기타 _____

나 15 희망하는 일자리(직장, 사업, 일거리)에서의 수입은 적어도 얼마나 되어야 합니까?
(월평균 또는 연평균(연봉) 중에서 응답하기 편하신 것을 하나 골라 응답해 주십시오.)

p**2868

1	2	3	4	5	6	7	8	9	10	11	12	13	14	15	16	17	18	19	20
21																			

월평균/ 연봉

- (1) 월평균 _____만원
(2) 연평균(연봉) _____만원

p**2869

1	2	3	4	5	6	7
8	9	10	11	12	13	14
15	16	17	18	19	20	21

만원

- ☞ 1차년도에는 실업자와 비경활로 구분하여 질문하였으나 데이터에는 통합됨.

나 16 다음은 일자리(직장, 사업, 일거리)를 구하는 데 자주 겪는 어려움들입니다. 이에 얼마나 동의하십니까? (본인의 생각과 가장 가까운 항목에 표시(○)를 하여 주십시오. 임금근로를 희망하시는 분은 (8)에 응답하지 않으셔도 됩니다. 남성의 경우에는 (9), 장애인이 아닐 경우 (10)에 응답하지 않으셔도 됩니다)

구직상의 어려움	매우 그렇다	대체로 그런 편이다	그저 그렇다	그렇지 않은 편이다	전혀 그렇지 않다
(1) 일자리가 없거나 부족하다	1	2	3	4	5
(2) 취업·창업정보가 부족하거나 잘 모른다	1	2	3	4	5
(3) 학력, 기술, 기능이 모자란다	1	2	3	4	5
(4) 경험이 부족하다	1	2	3	4	5
(5) 제시된 사업 또는 일자리의 수입이 적다	1	2	3	4	5
(6) 근로환경이나 근로시간이 안 맞는다	1	2	3	4	5
(7) 나이가 너무 많다	1	2	3	4	5
(8) 사업 자금이 부족하다	1	2	3	4	5
(9) 여성이기 때문에 취업이 어렵다	1	2	3	4	5
(10) 장애인이기 때문에 취업이 어렵다	1	2	3	4	5

구직상의 어려움	변수명	차수																					
(1) 일자리가 없거나 부족하다	p**2871	<table><tr><td>1</td><td>2</td><td>3</td><td>4</td><td>5</td><td>6</td><td>7</td></tr><tr><td>8</td><td>9</td><td>10</td><td>11</td><td>12</td><td>13</td><td>14</td></tr><tr><td>15</td><td>16</td><td>17</td><td>18</td><td>19</td><td>20</td><td>21</td></tr></table>	1	2	3	4	5	6	7	8	9	10	11	12	13	14	15	16	17	18	19	20	21
1	2	3	4	5	6	7																	
8	9	10	11	12	13	14																	
15	16	17	18	19	20	21																	
(2) 취업·창업정보가 부족하거나 잘 모른다	p**2872	<table><tr><td>1</td><td>2</td><td>3</td><td>4</td><td>5</td><td>6</td><td>7</td></tr><tr><td>8</td><td>9</td><td>10</td><td>11</td><td>12</td><td>13</td><td>14</td></tr><tr><td>15</td><td>16</td><td>17</td><td>18</td><td>19</td><td>20</td><td>21</td></tr></table>	1	2	3	4	5	6	7	8	9	10	11	12	13	14	15	16	17	18	19	20	21
1	2	3	4	5	6	7																	
8	9	10	11	12	13	14																	
15	16	17	18	19	20	21																	
(3) 학력, 기술, 기능이 모자란다	p**2873	<table><tr><td>1</td><td>2</td><td>3</td><td>4</td><td>5</td><td>6</td><td>7</td></tr><tr><td>8</td><td>9</td><td>10</td><td>11</td><td>12</td><td>13</td><td>14</td></tr><tr><td>15</td><td>16</td><td>17</td><td>18</td><td>19</td><td>20</td><td>21</td></tr></table>	1	2	3	4	5	6	7	8	9	10	11	12	13	14	15	16	17	18	19	20	21
1	2	3	4	5	6	7																	
8	9	10	11	12	13	14																	
15	16	17	18	19	20	21																	
(4) 경험이 부족하다	p**2874	<table><tr><td>1</td><td>2</td><td>3</td><td>4</td><td>5</td><td>6</td><td>7</td></tr><tr><td>8</td><td>9</td><td>10</td><td>11</td><td>12</td><td>13</td><td>14</td></tr><tr><td>15</td><td>16</td><td>17</td><td>18</td><td>19</td><td>20</td><td>21</td></tr></table>	1	2	3	4	5	6	7	8	9	10	11	12	13	14	15	16	17	18	19	20	21
1	2	3	4	5	6	7																	
8	9	10	11	12	13	14																	
15	16	17	18	19	20	21																	
(5) 제시된 사업 또는 일자리의 수입이 적다	p**2875	<table><tr><td>1</td><td>2</td><td>3</td><td>4</td><td>5</td><td>6</td><td>7</td></tr><tr><td>8</td><td>9</td><td>10</td><td>11</td><td>12</td><td>13</td><td>14</td></tr><tr><td>15</td><td>16</td><td>17</td><td>18</td><td>19</td><td>20</td><td>21</td></tr></table>	1	2	3	4	5	6	7	8	9	10	11	12	13	14	15	16	17	18	19	20	21
1	2	3	4	5	6	7																	
8	9	10	11	12	13	14																	
15	16	17	18	19	20	21																	
(6) 근로환경이나 근로시간이 안 맞는다	p**2876	<table><tr><td>1</td><td>2</td><td>3</td><td>4</td><td>5</td><td>6</td><td>7</td></tr><tr><td>8</td><td>9</td><td>10</td><td>11</td><td>12</td><td>13</td><td>14</td></tr><tr><td>15</td><td>16</td><td>17</td><td>18</td><td>19</td><td>20</td><td>21</td></tr></table>	1	2	3	4	5	6	7	8	9	10	11	12	13	14	15	16	17	18	19	20	21
1	2	3	4	5	6	7																	
8	9	10	11	12	13	14																	
15	16	17	18	19	20	21																	
(7) 나이가 너무 많다	p**2877	<table><tr><td>1</td><td>2</td><td>3</td><td>4</td><td>5</td><td>6</td><td>7</td></tr><tr><td>8</td><td>9</td><td>10</td><td>11</td><td>12</td><td>13</td><td>14</td></tr><tr><td>15</td><td>16</td><td>17</td><td>18</td><td>19</td><td>20</td><td>21</td></tr></table>	1	2	3	4	5	6	7	8	9	10	11	12	13	14	15	16	17	18	19	20	21
1	2	3	4	5	6	7																	
8	9	10	11	12	13	14																	
15	16	17	18	19	20	21																	
(8) 사업 자금이 부족하다	p**2878	<table><tr><td>1</td><td>2</td><td>3</td><td>4</td><td>5</td><td>6</td><td>7</td></tr><tr><td>8</td><td>9</td><td>10</td><td>11</td><td>12</td><td>13</td><td>14</td></tr><tr><td>15</td><td>16</td><td>17</td><td>18</td><td>19</td><td>20</td><td>21</td></tr></table>	1	2	3	4	5	6	7	8	9	10	11	12	13	14	15	16	17	18	19	20	21
1	2	3	4	5	6	7																	
8	9	10	11	12	13	14																	
15	16	17	18	19	20	21																	
(9) 여성이기 때문에 취업이 어렵다	p**2879	<table><tr><td>1</td><td>2</td><td>3</td><td>4</td><td>5</td><td>6</td><td>7</td></tr><tr><td>8</td><td>9</td><td>10</td><td>11</td><td>12</td><td>13</td><td>14</td></tr><tr><td>15</td><td>16</td><td>17</td><td>18</td><td>19</td><td>20</td><td>21</td></tr></table>	1	2	3	4	5	6	7	8	9	10	11	12	13	14	15	16	17	18	19	20	21
1	2	3	4	5	6	7																	
8	9	10	11	12	13	14																	
15	16	17	18	19	20	21																	
(10) 장애인이기 때문에 취업이 어렵다	p**2880	<table><tr><td>1</td><td>2</td><td>3</td><td>4</td><td>5</td><td>6</td><td>7</td></tr><tr><td>8</td><td>9</td><td>10</td><td>11</td><td>12</td><td>13</td><td>14</td></tr><tr><td>15</td><td>16</td><td>17</td><td>18</td><td>19</td><td>20</td><td>21</td></tr></table>	1	2	3	4	5	6	7	8	9	10	11	12	13	14	15	16	17	18	19	20	21
1	2	3	4	5	6	7																	
8	9	10	11	12	13	14																	
15	16	17	18	19	20	21																	

- ☞ 2차, 3차년도에서는 모든 응답자가 응답하였음.
- ☞ 1차년도에는 ‘(3)그저 그렇다’는 응답받지 않았음.
- ☞ 1차년도에는 실업자와 비경활로 구분하여 질문하였으나 데이터에는 통합됨.

1차년도 실업자와 비경활인구의 구직활동 관련 문항

구 3 지금까지 일거리(직장)를 찾기 위해 구직활동을 얼마동안 하였습니까?

☞ 1차년도에는 실업자와 비경활로 구분하여 질문하였으나 데이터에는 통합됨.

■ 구직활동 기간

p**2847

1	2	3	4	5	6	7	8	9	10
11	12	13	14	15	16	17	18	19	20
21									

 년

p**2848

1	2	3	4	5	6	7	8	9	10
11	12	13	14	15	16	17	18	19	20
21									

 개월

p**2849

1	2	3	4	5	6	7	8	9	10
11	12	13	14	15	16	17	18	19	20
21									

 주

구 4 일거리(직장)를 구하기 위해 일주일에 평균적으로 몇 시간이나 사용하고 계십니까?

☞ 1차년도에는 실업자와 비경활로 구분하여 질문하였으나 데이터에는 통합됨.

■ 일주일에 평균

p**2850

1	2	3	4	5	6	7	8	9	10
11	12	13	14	15	16	17	18	19	20
21									

 시간

p**2851

1	2	3	4	5	6	7	8	9	10
11	12	13	14	15	16	17	18	19	20
21									

 분

구 5 일거리(직장)를 구하기 위해 구직기간 동안 몇 군데나 알아보았거나 보고 있습니까?(입사원서를 제출하거나 또는 구체적으로 얘기가 오고 간 횟수를 답하여 주십시오)

☞ 1차년도에는 실업자와 비경활로 구분하여 질문하였으나 데이터에는 통합됨.

■ p**2852

1	2	3	4	5	6	7	8	9	10
11	12	13	14	15	16	17	18	19	20
21									

 번

구 5-1 지원하였지만 일거리(직장)를 제의받지 못한 주된 이유는 무엇입니까? 자영업(자기사업)을 희망하시는 경우는 사업을 시작하지 못하고 있는 이유를 답하십시오. (가장 최근에 지원하거나 시도한 일거리(직장)를 기준으로 응답하십시오)

p**2853

1	2	3	4	5	6	7	8	9	10
11	12	13	14	15	16	17	18	19	20
21									

☞ 1차년도에는 실업자와 비경활로 구분하여 질문하였으나 데이터에는 통합됨.

- (1) 경험이 부족하였다.
- (2) 필요한 자격, 기능, 학력을 지니지 못하였다
- (3) 도와주는 친척, 친지 등 배경이 없거나 부족하였다

- (4) 나이가 많다
- (5) 여성이기 때문이다
- (6) 자금이 부족하였다
- (7) 정보가 부족하였다
- (8) 기타()

다음은 직업교육 및 직업훈련에 대해서 질문 드리겠습니다

※ 지금부터는 지난 조사 이후 취업, 창업 또는 업무능력향상을 목적으로 받으신 교육 및 훈련에 대한 질문입니다.

※ 취업, 창업 또는 업무능력 향상을 위한 교육 및 훈련은 다1~다12까지에 응답해 주시고, 그 외에 자신의 교양이나 평생학습차원에서 받은 직장연수나 학원수강, 교양강좌 및 TV, 라디오 청취, 인터넷 통신강좌 등의 교육은 다.14에 응답해 주십시오.

다 1 _____ 님께서는 지난 조사 이후 취업, 창업 또는 업무능력향상을 목적으로 하는 교육이나 직업 훈련을 받은 경험이 있거나 현재 받고 계십니까?

p**4501

1	2	3	4	5	6	7	8	9	10	11	12	13	14	15	16	17	18	19	20
21																			

- (1) 받아본 경험이 있다
(2) 현재 받고 있다
(3) 받아본 적이 없다 → 다 12.로 가십시오.

다 2 지난 조사 이후 현재 받고 있는 교육·훈련까지 포함하여 몇 개의 교육·훈련을 받았거나 받고 계십니까?

p**4502

1	2	3	4	5	6	7	8	9	10	11	12	13	14	15	16	17	18	19	20
21																			

■ _____ 개

※ 다음에 답하실 교육·훈련에 대해서 한 가지씩 다음의 응답 표에 기입하여 주십시오.

다 3 구체적으로 어떤 교육·훈련입니까? 받은 교육·훈련이 2개 이상일 경우 가장 중요한 것 한 가지만 기입해 주십시오.

- ☞ 4~16차년도 문항: 구체적으로 어떤 교육·훈련입니까? 받은 교육·훈련이 2개 이상일 경우 가장 최근의 것부터 3개까지만 나열하여 주십시오.
☞ 1차년도의 경우에는 가장 최근 받은 직업훈련(교육)을 기준으로 응답함

- (1) _____
(2) _____
(3) _____

p**4504

1	2	3	4	5	6	7	8	9	10	11	12	13	14	15	16	17	18	19	20
21																			

직업교육 · 훈련 받은 개수

(1) p**4511

1	2	3	4	5	6	7	8	9	10	11	12	13	14	15	16	17	18	19	20
21																			

직업훈련이름1

(2) p**4551

1	2	3	4	5	6	7	8	9	10	11	12	13	14	15	16	17	18	19	20
21																			

직업훈련이름2

(3) p**4591

1	2	3	4	5	6	7	8	9	10	11	12	13	14	15	16	17	18	19	20
21																			

직업훈련이름3

다 4 이 교육 · 훈련을 받은 시기는 언제부터 언제까지입니까?

_____년 _____월 _____일부터

(1) _____년 _____월 _____일까지

(2) 현재 진행중

	년	월	일부터	진행여부	년	월	일까지
훈련 1	p**4512	p**4513	p**4514	p**4515	p**4516	p**4517	p**4518
	1 2 3 4 5 6 7 8 9 10 11 12 13 14 15 16 17 18 19 20 21	1 2 3 4 5 6 7 8 9 10 11 12 13 14 15 16 17 18 19 20 21	1 2 3 4 5 6 7 8 9 10 11 12 13 14 15 16 17 18 19 20 21	1 2 3 4 5 6 7 8 9 10 11 12 13 14 15 16 17 18 19 20 21	1 2 3 4 5 6 7 8 9 10 11 12 13 14 15 16 17 18 19 20 21	1 2 3 4 5 6 7 8 9 10 11 12 13 14 15 16 17 18 19 20 21	1 2 3 4 5 6 7 8 9 10 11 12 13 14 15 16 17 18 19 20 21
훈련 2	p**4552	p**4553	p**4554	p**4555	p**4556	p**4557	p**4558
	1 2 3 4 5 6 7 8 9 10 11 12 13 14 15 16 17 18 19 20 21	1 2 3 4 5 6 7 8 9 10 11 12 13 14 15 16 17 18 19 20 21	1 2 3 4 5 6 7 8 9 10 11 12 13 14 15 16 17 18 19 20 21	1 2 3 4 5 6 7 8 9 10 11 12 13 14 15 16 17 18 19 20 21	1 2 3 4 5 6 7 8 9 10 11 12 13 14 15 16 17 18 19 20 21	1 2 3 4 5 6 7 8 9 10 11 12 13 14 15 16 17 18 19 20 21	1 2 3 4 5 6 7 8 9 10 11 12 13 14 15 16 17 18 19 20 21
훈련 3	p**4592	p**4593	p**4594	p**4595	p**4596	p**4597	p**4598
	1 2 3 4 5 6 7 8 9 10 11 12 13 14 15 16 17 18 19 20 21	1 2 3 4 5 6 7 8 9 10 11 12 13 14 15 16 17 18 19 20 21	1 2 3 4 5 6 7 8 9 10 11 12 13 14 15 16 17 18 19 20 21	1 2 3 4 5 6 7 8 9 10 11 12 13 14 15 16 17 18 19 20 21	1 2 3 4 5 6 7 8 9 10 11 12 13 14 15 16 17 18 19 20 21	1 2 3 4 5 6 7 8 9 10 11 12 13 14 15 16 17 18 19 20 21	1 2 3 4 5 6 7 8 9 10 11 12 13 14 15 16 17 18 19 20 21

다4-1 이 교육 · 훈련을 받은 기간은 얼마나 됩니까?

(현재 받고 있는 경우는 계획된 훈련기간을 말씀해 주십시오)

■ _____년 ■ _____개월 ■ _____주 ■ _____일

	년	개월	주	일				
훈련1	p**4519		p**4520		p**4521		p**4522	
	1 2 3 4 5 6		1 2 3 4 5 6		1 2 3 4 5 6		1 2 3 4 5 6	
	7 8 9 10 11 12		7 8 9 10 11 12		7 8 9 10 11 12		7 8 9 10 11 12	
	13 14 15 16 17 18		13 14 15 16 17 18		13 14 15 16 17 18		13 14 15 16 17 18	
	19 20 21		19 20 21		19 20 21		19 20 21	
훈련2			p**4560		p**4561		p**4562	
			1 2 3 4 5 6		1 2 3 4 5 6		1 2 3 4 5 6	
			7 8 9 10 11 12		7 8 9 10 11 12		7 8 9 10 11 12	
			13 14 15 16 17 18		13 14 15 16 17 18		13 14 15 16 17 18	
			19 20 21		19 20 21		19 20 21	
훈련3			p**4600		p**4601		p**4602	
			1 2 3 4 5 6		1 2 3 4 5 6		1 2 3 4 5 6	
			7 8 9 10 11 12		7 8 9 10 11 12		7 8 9 10 11 12	
			13 14 15 16 17 18		13 14 15 16 17 18		13 14 15 16 17 18	
			19 20 21		19 20 21		19 20 21	

다4-2 일주일에 몇 시간이나 훈련(교육)을 받았거나 받고 있습니까?

p**4523

1	2	3	4	5	6	7	8	9	10	11	12	13	14	15	16	17	18	19	20
21																			

■ 일주일 _____ 시간

다 5 이 교육·훈련은 다음 중 어떤 분야의 교육·훈련입니까?

- (1) 농·림·어업, 광업분야 (과수재배, 목재가공, 수산양식 등)
- (2) 섬유분야 (섬유가공, 편물, 염색, 의복제조, 섬유디자인, 섬유기계 보전 등)
- (3) 화학제품 및 오염분야 (화학제품 제조, 도자기 제조, 위험물 취급 등)
- (4) 금속분야 (금속가공, 열처리 등)
- (5) 기계·장비 분야 (기계가공, 선반, 밀링, 조립, 설계·제도, 운전, 용접 등)
- (6) 건설분야 (토목, 건축, 도배, 미장 등)
- (7) 전기·전자 분야 (기계 설비·제어, 조립, 전기공사 등)
- (8) 컴퓨터·정보·통신 분야 (컴퓨터 시스템, 프로그래밍, DB, 통신설비 운용·수리 등)
- (9) 서비스 분야 (음식조리, 제빵, 미용기술, 관광 및 숙박서비스 등)
- (10) 업무관리분야 (재무·경영, 생산사무, 판매사무, 사무지원 등)
- (11) 의료분야 (물리치료, 간호 등)
- (12) 운송장비 제조 분야 (자동차, 조선, 항공장비 제조 등)
- (13) 산업응용분야 (인쇄·출판, 가구 등 디자인 개발, 광학분야 등)
- (14) 공예분야 (귀금속, 가구, 자수, 도장 등)
- (15) 금융·보험 및 환경분야
- (16) 어학분야
- (17) 기타 _____

다 6 이 교육·훈련은 다음 중 어디에 해당합니까?

- (1) 회사가 시행하는 업무능력 향상 훈련 → 다 6-1.로 가십시오.
- (2) 정부지원훈련 → 다 6-2.로 가십시오.
- (3) 개인선택의 교육훈련 → 다 7.로 가십시오.
- (4) 기타() → 다 7.로 가십시오.

다6-1 이 교육·훈련은 주로 어떠한 방법으로 실시되었습니까?

- (1) 근무장소 및 사업체의 생산시설 등 현장에서 받는 훈련(OJT)
- (2) 근무장소 및 사업체의 생산시설 이외의 교육훈련기관이나 시설 등에서 받는 직업 훈련(OFF-JT)
- (3) 인터넷 통신훈련(e-learning)
- (4) 우편통신훈련
- (5) 혼합훈련(OJT+e-Learning, 집체+e-Learning, OJT+우편통신훈련, 집체+e-Learning 등)
- (6) 기타 ()
→ 다 7.로 가십시오.

☞ 4차-9차년도 응답항목

- (3) 통신강좌 및 청취로 (3)~(5)를 의미함

☞ 17차년도부터 응답항목

- (3) 인터넷이나 우편 등 통신을 이용한 훈련 (e-learning, 우편통신훈련 등)은 (3)~(4)를 의미함

다6-2 이 교육·훈련은 정부의 어떤 훈련 프로그램입니까?

- (1) 기능사 양성 훈련 또는 정부위탁훈련
- (2) 실업자 재취직 훈련(고용보험사업장 이직자)
- (3) 고용촉진훈련(주부 등 기타 실업자)
- (4) 재직자 훈련
- (5) 취업훈련(신규학교 졸업자)
- (6) 근로자수당지원금
- (7) 기타 실업자훈련 ()
- (8) 잘 모르겠음

다 7 이 교육·직업훈련은 어떤 기관에서 실시하는 것이었습니까?

- (1) 사설학원
- (2) 직업훈련법인(민간직업전문학교 등)
- (3) 공공직업훈련기관(산업인력공단, 상공회의소, 기능대학 등)
- (4) 사업주 또는 사업주 단체의 훈련기관(사내교육센터 및 회사연수원 포함)
- (5) 대학 또는 전문대학 부설기관
- (6) 협회나 단체, 연구소 등(생산성 본부, 표준협회 등)
- (7) 복지관, 구청
- (8) 통신 교육기관(방통대 제외, 인터넷·전화·팩스·우편·TV·유선방송 등)

- (9) 여성인력개발센터
(10) 기타(_____)

다 8 이 교육·훈련을 받은 주요 목적은 무엇입니까?

- (1) 창업을 위해
(2) (재)취업을 위해
(3) 업무능력 향상을 위해
(4) 자격증 취득을 위해
(5) 기타(_____)

	훈련1	훈련2	훈련3																																																															
훈련분야	<div>p**4524</div> <table><tr><td>1</td><td>2</td><td>3</td><td>4</td><td>5</td><td>6</td><td>7</td></tr><tr><td>8</td><td>9</td><td>10</td><td>11</td><td>12</td><td>13</td><td>14</td></tr><tr><td>15</td><td>16</td><td>17</td><td>18</td><td>19</td><td>20</td><td>21</td></tr></table>	1	2	3	4	5	6	7	8	9	10	11	12	13	14	15	16	17	18	19	20	21	<div>p**4564</div> <table><tr><td>1</td><td>2</td><td>3</td><td>4</td><td>5</td><td>6</td><td>7</td></tr><tr><td>8</td><td>9</td><td>10</td><td>11</td><td>12</td><td>13</td><td>14</td></tr><tr><td>15</td><td>16</td><td>17</td><td>18</td><td>19</td><td>20</td><td>21</td></tr></table>	1	2	3	4	5	6	7	8	9	10	11	12	13	14	15	16	17	18	19	20	21	<div>p**4604</div> <table><tr><td>1</td><td>2</td><td>3</td><td>4</td><td>5</td><td>6</td><td>7</td></tr><tr><td>8</td><td>9</td><td>10</td><td>11</td><td>12</td><td>13</td><td>14</td></tr><tr><td>15</td><td>16</td><td>17</td><td>18</td><td>19</td><td>20</td><td>21</td></tr></table>	1	2	3	4	5	6	7	8	9	10	11	12	13	14	15	16	17	18	19	20	21
1	2	3	4	5	6	7																																																												
8	9	10	11	12	13	14																																																												
15	16	17	18	19	20	21																																																												
1	2	3	4	5	6	7																																																												
8	9	10	11	12	13	14																																																												
15	16	17	18	19	20	21																																																												
1	2	3	4	5	6	7																																																												
8	9	10	11	12	13	14																																																												
15	16	17	18	19	20	21																																																												
훈련지원	<div>p**4525</div> <table><tr><td>1</td><td>2</td><td>3</td><td>4</td><td>5</td><td>6</td><td>7</td></tr><tr><td>8</td><td>9</td><td>10</td><td>11</td><td>12</td><td>13</td><td>14</td></tr><tr><td>15</td><td>16</td><td>17</td><td>18</td><td>19</td><td>20</td><td>21</td></tr></table>	1	2	3	4	5	6	7	8	9	10	11	12	13	14	15	16	17	18	19	20	21	<div>p**4565</div> <table><tr><td>1</td><td>2</td><td>3</td><td>4</td><td>5</td><td>6</td><td>7</td></tr><tr><td>8</td><td>9</td><td>10</td><td>11</td><td>12</td><td>13</td><td>14</td></tr><tr><td>15</td><td>16</td><td>17</td><td>18</td><td>19</td><td>20</td><td>21</td></tr></table>	1	2	3	4	5	6	7	8	9	10	11	12	13	14	15	16	17	18	19	20	21	<div>p**4605</div> <table><tr><td>1</td><td>2</td><td>3</td><td>4</td><td>5</td><td>6</td><td>7</td></tr><tr><td>8</td><td>9</td><td>10</td><td>11</td><td>12</td><td>13</td><td>14</td></tr><tr><td>15</td><td>16</td><td>17</td><td>18</td><td>19</td><td>20</td><td>21</td></tr></table>	1	2	3	4	5	6	7	8	9	10	11	12	13	14	15	16	17	18	19	20	21
1	2	3	4	5	6	7																																																												
8	9	10	11	12	13	14																																																												
15	16	17	18	19	20	21																																																												
1	2	3	4	5	6	7																																																												
8	9	10	11	12	13	14																																																												
15	16	17	18	19	20	21																																																												
1	2	3	4	5	6	7																																																												
8	9	10	11	12	13	14																																																												
15	16	17	18	19	20	21																																																												
훈련방법	<div>p**4526</div> <table><tr><td>1</td><td>2</td><td>3</td><td>4</td><td>5</td><td>6</td><td>7</td></tr><tr><td>8</td><td>9</td><td>10</td><td>11</td><td>12</td><td>13</td><td>14</td></tr><tr><td>15</td><td>16</td><td>17</td><td>18</td><td>19</td><td>20</td><td>21</td></tr></table>	1	2	3	4	5	6	7	8	9	10	11	12	13	14	15	16	17	18	19	20	21	<div>p**4566</div> <table><tr><td>1</td><td>2</td><td>3</td><td>4</td><td>5</td><td>6</td><td>7</td></tr><tr><td>8</td><td>9</td><td>10</td><td>11</td><td>12</td><td>13</td><td>14</td></tr><tr><td>15</td><td>16</td><td>17</td><td>18</td><td>19</td><td>20</td><td>21</td></tr></table>	1	2	3	4	5	6	7	8	9	10	11	12	13	14	15	16	17	18	19	20	21	<div>p**4606</div> <table><tr><td>1</td><td>2</td><td>3</td><td>4</td><td>5</td><td>6</td><td>7</td></tr><tr><td>8</td><td>9</td><td>10</td><td>11</td><td>12</td><td>13</td><td>14</td></tr><tr><td>15</td><td>16</td><td>17</td><td>18</td><td>19</td><td>20</td><td>21</td></tr></table>	1	2	3	4	5	6	7	8	9	10	11	12	13	14	15	16	17	18	19	20	21
1	2	3	4	5	6	7																																																												
8	9	10	11	12	13	14																																																												
15	16	17	18	19	20	21																																																												
1	2	3	4	5	6	7																																																												
8	9	10	11	12	13	14																																																												
15	16	17	18	19	20	21																																																												
1	2	3	4	5	6	7																																																												
8	9	10	11	12	13	14																																																												
15	16	17	18	19	20	21																																																												
훈련종류	<div>p**4527</div> <table><tr><td>1</td><td>2</td><td>3</td><td>4</td><td>5</td><td>6</td><td>7</td></tr><tr><td>8</td><td>9</td><td>10</td><td>11</td><td>12</td><td>13</td><td>14</td></tr><tr><td>15</td><td>16</td><td>17</td><td>18</td><td>19</td><td>20</td><td>21</td></tr></table>	1	2	3	4	5	6	7	8	9	10	11	12	13	14	15	16	17	18	19	20	21	<div>p**4567</div> <table><tr><td>1</td><td>2</td><td>3</td><td>4</td><td>5</td><td>6</td><td>7</td></tr><tr><td>8</td><td>9</td><td>10</td><td>11</td><td>12</td><td>13</td><td>14</td></tr><tr><td>15</td><td>16</td><td>17</td><td>18</td><td>19</td><td>20</td><td>21</td></tr></table>	1	2	3	4	5	6	7	8	9	10	11	12	13	14	15	16	17	18	19	20	21	<div>p**4607</div> <table><tr><td>1</td><td>2</td><td>3</td><td>4</td><td>5</td><td>6</td><td>7</td></tr><tr><td>8</td><td>9</td><td>10</td><td>11</td><td>12</td><td>13</td><td>14</td></tr><tr><td>15</td><td>16</td><td>17</td><td>18</td><td>19</td><td>20</td><td>21</td></tr></table>	1	2	3	4	5	6	7	8	9	10	11	12	13	14	15	16	17	18	19	20	21
1	2	3	4	5	6	7																																																												
8	9	10	11	12	13	14																																																												
15	16	17	18	19	20	21																																																												
1	2	3	4	5	6	7																																																												
8	9	10	11	12	13	14																																																												
15	16	17	18	19	20	21																																																												
1	2	3	4	5	6	7																																																												
8	9	10	11	12	13	14																																																												
15	16	17	18	19	20	21																																																												
훈련 기관	<div>p**4528</div> <table><tr><td>1</td><td>2</td><td>3</td><td>4</td><td>5</td><td>6</td><td>7</td></tr><tr><td>8</td><td>9</td><td>10</td><td>11</td><td>12</td><td>13</td><td>14</td></tr><tr><td>15</td><td>16</td><td>17</td><td>18</td><td>19</td><td>20</td><td>21</td></tr></table>	1	2	3	4	5	6	7	8	9	10	11	12	13	14	15	16	17	18	19	20	21	<div>p**4568</div> <table><tr><td>1</td><td>2</td><td>3</td><td>4</td><td>5</td><td>6</td><td>7</td></tr><tr><td>8</td><td>9</td><td>10</td><td>11</td><td>12</td><td>13</td><td>14</td></tr><tr><td>15</td><td>16</td><td>17</td><td>18</td><td>19</td><td>20</td><td>21</td></tr></table>	1	2	3	4	5	6	7	8	9	10	11	12	13	14	15	16	17	18	19	20	21	<div>p**4608</div> <table><tr><td>1</td><td>2</td><td>3</td><td>4</td><td>5</td><td>6</td><td>7</td></tr><tr><td>8</td><td>9</td><td>10</td><td>11</td><td>12</td><td>13</td><td>14</td></tr><tr><td>15</td><td>16</td><td>17</td><td>18</td><td>19</td><td>20</td><td>21</td></tr></table>	1	2	3	4	5	6	7	8	9	10	11	12	13	14	15	16	17	18	19	20	21
1	2	3	4	5	6	7																																																												
8	9	10	11	12	13	14																																																												
15	16	17	18	19	20	21																																																												
1	2	3	4	5	6	7																																																												
8	9	10	11	12	13	14																																																												
15	16	17	18	19	20	21																																																												
1	2	3	4	5	6	7																																																												
8	9	10	11	12	13	14																																																												
15	16	17	18	19	20	21																																																												
훈련 목적	<div>p**4529</div> <table><tr><td>1</td><td>2</td><td>3</td><td>4</td><td>5</td><td>6</td><td>7</td></tr><tr><td>8</td><td>9</td><td>10</td><td>11</td><td>12</td><td>13</td><td>14</td></tr><tr><td>15</td><td>16</td><td>17</td><td>18</td><td>19</td><td>20</td><td>21</td></tr></table>	1	2	3	4	5	6	7	8	9	10	11	12	13	14	15	16	17	18	19	20	21	<div>p**4569</div> <table><tr><td>1</td><td>2</td><td>3</td><td>4</td><td>5</td><td>6</td><td>7</td></tr><tr><td>8</td><td>9</td><td>10</td><td>11</td><td>12</td><td>13</td><td>14</td></tr><tr><td>15</td><td>16</td><td>17</td><td>18</td><td>19</td><td>20</td><td>21</td></tr></table>	1	2	3	4	5	6	7	8	9	10	11	12	13	14	15	16	17	18	19	20	21	<div>p**4609</div> <table><tr><td>1</td><td>2</td><td>3</td><td>4</td><td>5</td><td>6</td><td>7</td></tr><tr><td>8</td><td>9</td><td>10</td><td>11</td><td>12</td><td>13</td><td>14</td></tr><tr><td>15</td><td>16</td><td>17</td><td>18</td><td>19</td><td>20</td><td>21</td></tr></table>	1	2	3	4	5	6	7	8	9	10	11	12	13	14	15	16	17	18	19	20	21
1	2	3	4	5	6	7																																																												
8	9	10	11	12	13	14																																																												
15	16	17	18	19	20	21																																																												
1	2	3	4	5	6	7																																																												
8	9	10	11	12	13	14																																																												
15	16	17	18	19	20	21																																																												
1	2	3	4	5	6	7																																																												
8	9	10	11	12	13	14																																																												
15	16	17	18	19	20	21																																																												

다 9 이 교육·훈련을 받는 비용은 누가 부담하였습니까? 해당하는 것을 모두 응답하여 주십시오.

- (1) 본인 부담
- (2) 부모님이나 가족·친지
- (3) 다니는 회사에서 부담
- (4) 정부에서 부담
- (5) 기타 _____

훈 1 이 교육·훈련을 받는데 _____님의 회사가 비용의 전부 또는 일부를 지원하였습니까?

- (1) 전부 지원하였다
- (2) 일부 지원하였다
- (3) 전혀 지원하지 않았다

훈 2 이 교육·훈련을 받는데 정부 또는 고용보험에서 비용의 전부 또는 일부를 지원하였습니까?

- (1) 전부 지원하였다.
- (2) 일부 지원하였다.
- (3) 전혀 지원하지 않았다.

훈 3 이 훈련을 받는 동안 정부로부터 지급되는 직업훈련 수당을 받으셨습니까?

- (1) 받았다
- (2) 받지 않았다 → **훈 4** 으로 가십시오.

훈3-1 수당은 월평균 얼마입니까?
(통장에 입금되는 경우 그 금액을 기입해주시시오)

■ 월평균 _____만원

훈 4 이 교육·훈련을 받는데 _____님께서 개인적으로 지불하신 비용은 얼마입니까?

- (1) 월평균 _____만원
- (2) 본인이 낸 비용은 없다

다 10 이 교육·훈련은 업무 시간 중에 진행이 되었습니까?

- (1) 업무 시간 중에 진행되었다
- (2) 업무 시간 외에 진행되었다
- (3) 해당사항 없음(그 교육을 받을 때 미취업자 또는 비임금 근로자였음)

	훈련1	훈련2	훈련3																																																																								
훈련 비용을 부담한 사람 1	<div>p**4530</div> <table><tr><td>1</td><td>2</td><td>3</td><td>4</td><td>5</td><td>6</td></tr><tr><td>7</td><td>8</td><td>9</td><td>10</td><td>11</td><td>12</td></tr><tr><td>13</td><td>14</td><td>15</td><td>16</td><td>17</td><td>18</td></tr><tr><td>19</td><td>20</td><td>21</td><td></td><td></td><td></td></tr></table>	1	2	3	4	5	6	7	8	9	10	11	12	13	14	15	16	17	18	19	20	21				<div>p**4570</div> <table><tr><td>1</td><td>2</td><td>3</td><td>4</td><td>5</td><td>6</td></tr><tr><td>7</td><td>8</td><td>9</td><td>10</td><td>11</td><td>12</td></tr><tr><td>13</td><td>14</td><td>15</td><td>16</td><td>17</td><td>18</td></tr><tr><td>19</td><td>20</td><td>21</td><td></td><td></td><td></td></tr></table>	1	2	3	4	5	6	7	8	9	10	11	12	13	14	15	16	17	18	19	20	21				<div>p**4610</div> <table><tr><td>1</td><td>2</td><td>3</td><td>4</td><td>5</td><td>6</td></tr><tr><td>7</td><td>8</td><td>9</td><td>10</td><td>11</td><td>12</td></tr><tr><td>13</td><td>14</td><td>15</td><td>16</td><td>17</td><td>18</td></tr><tr><td>19</td><td>20</td><td>21</td><td></td><td></td><td></td></tr></table>	1	2	3	4	5	6	7	8	9	10	11	12	13	14	15	16	17	18	19	20	21			
1	2	3	4	5	6																																																																						
7	8	9	10	11	12																																																																						
13	14	15	16	17	18																																																																						
19	20	21																																																																									
1	2	3	4	5	6																																																																						
7	8	9	10	11	12																																																																						
13	14	15	16	17	18																																																																						
19	20	21																																																																									
1	2	3	4	5	6																																																																						
7	8	9	10	11	12																																																																						
13	14	15	16	17	18																																																																						
19	20	21																																																																									
훈련 비용을 부담한 사람 2	<div>p**4531</div> <table><tr><td>1</td><td>2</td><td>3</td><td>4</td><td>5</td><td>6</td></tr><tr><td>7</td><td>8</td><td>9</td><td>10</td><td>11</td><td>12</td></tr><tr><td>13</td><td>14</td><td>15</td><td>16</td><td>17</td><td>18</td></tr><tr><td>19</td><td>20</td><td>21</td><td></td><td></td><td></td></tr></table>	1	2	3	4	5	6	7	8	9	10	11	12	13	14	15	16	17	18	19	20	21				<div>p**4571</div> <table><tr><td>1</td><td>2</td><td>3</td><td>4</td><td>5</td><td>6</td></tr><tr><td>7</td><td>8</td><td>9</td><td>10</td><td>11</td><td>12</td></tr><tr><td>13</td><td>14</td><td>15</td><td>16</td><td>17</td><td>18</td></tr><tr><td>19</td><td>20</td><td>21</td><td></td><td></td><td></td></tr></table>	1	2	3	4	5	6	7	8	9	10	11	12	13	14	15	16	17	18	19	20	21				<div>p**4611</div> <table><tr><td>1</td><td>2</td><td>3</td><td>4</td><td>5</td><td>6</td></tr><tr><td>7</td><td>8</td><td>9</td><td>10</td><td>11</td><td>12</td></tr><tr><td>13</td><td>14</td><td>15</td><td>16</td><td>17</td><td>18</td></tr><tr><td>19</td><td>20</td><td>21</td><td></td><td></td><td></td></tr></table>	1	2	3	4	5	6	7	8	9	10	11	12	13	14	15	16	17	18	19	20	21			
1	2	3	4	5	6																																																																						
7	8	9	10	11	12																																																																						
13	14	15	16	17	18																																																																						
19	20	21																																																																									
1	2	3	4	5	6																																																																						
7	8	9	10	11	12																																																																						
13	14	15	16	17	18																																																																						
19	20	21																																																																									
1	2	3	4	5	6																																																																						
7	8	9	10	11	12																																																																						
13	14	15	16	17	18																																																																						
19	20	21																																																																									
훈련 비용을 부담한 사람 3	<div>p**4532</div> <table><tr><td>1</td><td>2</td><td>3</td><td>4</td><td>5</td><td>6</td></tr><tr><td>7</td><td>8</td><td>9</td><td>10</td><td>11</td><td>12</td></tr><tr><td>13</td><td>14</td><td>15</td><td>16</td><td>17</td><td>18</td></tr><tr><td>19</td><td>20</td><td>21</td><td></td><td></td><td></td></tr></table>	1	2	3	4	5	6	7	8	9	10	11	12	13	14	15	16	17	18	19	20	21				<div>p**4572</div> <table><tr><td>1</td><td>2</td><td>3</td><td>4</td><td>5</td><td>6</td></tr><tr><td>7</td><td>8</td><td>9</td><td>10</td><td>11</td><td>12</td></tr><tr><td>13</td><td>14</td><td>15</td><td>16</td><td>17</td><td>18</td></tr><tr><td>19</td><td>20</td><td>21</td><td></td><td></td><td></td></tr></table>	1	2	3	4	5	6	7	8	9	10	11	12	13	14	15	16	17	18	19	20	21				<div>p**4612</div> <table><tr><td>1</td><td>2</td><td>3</td><td>4</td><td>5</td><td>6</td></tr><tr><td>7</td><td>8</td><td>9</td><td>10</td><td>11</td><td>12</td></tr><tr><td>13</td><td>14</td><td>15</td><td>16</td><td>17</td><td>18</td></tr><tr><td>19</td><td>20</td><td>21</td><td></td><td></td><td></td></tr></table>	1	2	3	4	5	6	7	8	9	10	11	12	13	14	15	16	17	18	19	20	21			
1	2	3	4	5	6																																																																						
7	8	9	10	11	12																																																																						
13	14	15	16	17	18																																																																						
19	20	21																																																																									
1	2	3	4	5	6																																																																						
7	8	9	10	11	12																																																																						
13	14	15	16	17	18																																																																						
19	20	21																																																																									
1	2	3	4	5	6																																																																						
7	8	9	10	11	12																																																																						
13	14	15	16	17	18																																																																						
19	20	21																																																																									
훈련 비용을 부담한 사람 4	<div>p**4533</div> <table><tr><td>1</td><td>2</td><td>3</td><td>4</td><td>5</td><td>6</td></tr><tr><td>7</td><td>8</td><td>9</td><td>10</td><td>11</td><td>12</td></tr><tr><td>13</td><td>14</td><td>15</td><td>16</td><td>17</td><td>18</td></tr><tr><td>19</td><td>20</td><td>21</td><td></td><td></td><td></td></tr></table>	1	2	3	4	5	6	7	8	9	10	11	12	13	14	15	16	17	18	19	20	21				<div>p**4573</div> <table><tr><td>1</td><td>2</td><td>3</td><td>4</td><td>5</td><td>6</td></tr><tr><td>7</td><td>8</td><td>9</td><td>10</td><td>11</td><td>12</td></tr><tr><td>13</td><td>14</td><td>15</td><td>16</td><td>17</td><td>18</td></tr><tr><td>19</td><td>20</td><td>21</td><td></td><td></td><td></td></tr></table>	1	2	3	4	5	6	7	8	9	10	11	12	13	14	15	16	17	18	19	20	21				<div>p**4613</div> <table><tr><td>1</td><td>2</td><td>3</td><td>4</td><td>5</td><td>6</td></tr><tr><td>7</td><td>8</td><td>9</td><td>10</td><td>11</td><td>12</td></tr><tr><td>13</td><td>14</td><td>15</td><td>16</td><td>17</td><td>18</td></tr><tr><td>19</td><td>20</td><td>21</td><td></td><td></td><td></td></tr></table>	1	2	3	4	5	6	7	8	9	10	11	12	13	14	15	16	17	18	19	20	21			
1	2	3	4	5	6																																																																						
7	8	9	10	11	12																																																																						
13	14	15	16	17	18																																																																						
19	20	21																																																																									
1	2	3	4	5	6																																																																						
7	8	9	10	11	12																																																																						
13	14	15	16	17	18																																																																						
19	20	21																																																																									
1	2	3	4	5	6																																																																						
7	8	9	10	11	12																																																																						
13	14	15	16	17	18																																																																						
19	20	21																																																																									
회사부담정도	<div>p**4534</div> <table><tr><td>1</td><td>2</td><td>3</td><td>4</td><td>5</td><td>6</td></tr><tr><td>7</td><td>8</td><td>9</td><td>10</td><td>11</td><td>12</td></tr><tr><td>13</td><td>14</td><td>15</td><td>16</td><td>17</td><td>18</td></tr><tr><td>19</td><td>20</td><td>21</td><td></td><td></td><td></td></tr></table>	1	2	3	4	5	6	7	8	9	10	11	12	13	14	15	16	17	18	19	20	21				<div>p**4574</div> <table><tr><td>1</td><td>2</td><td>3</td><td>4</td><td>5</td><td>6</td></tr><tr><td>7</td><td>8</td><td>9</td><td>10</td><td>11</td><td>12</td></tr><tr><td>13</td><td>14</td><td>15</td><td>16</td><td>17</td><td>18</td></tr><tr><td>19</td><td>20</td><td>21</td><td></td><td></td><td></td></tr></table>	1	2	3	4	5	6	7	8	9	10	11	12	13	14	15	16	17	18	19	20	21				<div>p**4614</div> <table><tr><td>1</td><td>2</td><td>3</td><td>4</td><td>5</td><td>6</td></tr><tr><td>7</td><td>8</td><td>9</td><td>10</td><td>11</td><td>12</td></tr><tr><td>13</td><td>14</td><td>15</td><td>16</td><td>17</td><td>18</td></tr><tr><td>19</td><td>20</td><td>21</td><td></td><td></td><td></td></tr></table>	1	2	3	4	5	6	7	8	9	10	11	12	13	14	15	16	17	18	19	20	21			
1	2	3	4	5	6																																																																						
7	8	9	10	11	12																																																																						
13	14	15	16	17	18																																																																						
19	20	21																																																																									
1	2	3	4	5	6																																																																						
7	8	9	10	11	12																																																																						
13	14	15	16	17	18																																																																						
19	20	21																																																																									
1	2	3	4	5	6																																																																						
7	8	9	10	11	12																																																																						
13	14	15	16	17	18																																																																						
19	20	21																																																																									
정부/고용보험 부담정도	<div>p**4535</div> <table><tr><td>1</td><td>2</td><td>3</td><td>4</td><td>5</td><td>6</td></tr><tr><td>7</td><td>8</td><td>9</td><td>10</td><td>11</td><td>12</td></tr><tr><td>13</td><td>14</td><td>15</td><td>16</td><td>17</td><td>18</td></tr><tr><td>19</td><td>20</td><td>21</td><td></td><td></td><td></td></tr></table>	1	2	3	4	5	6	7	8	9	10	11	12	13	14	15	16	17	18	19	20	21				<div>p**4575</div> <table><tr><td>1</td><td>2</td><td>3</td><td>4</td><td>5</td><td>6</td></tr><tr><td>7</td><td>8</td><td>9</td><td>10</td><td>11</td><td>12</td></tr><tr><td>13</td><td>14</td><td>15</td><td>16</td><td>17</td><td>18</td></tr><tr><td>19</td><td>20</td><td>21</td><td></td><td></td><td></td></tr></table>	1	2	3	4	5	6	7	8	9	10	11	12	13	14	15	16	17	18	19	20	21				<div>p**4615</div> <table><tr><td>1</td><td>2</td><td>3</td><td>4</td><td>5</td><td>6</td></tr><tr><td>7</td><td>8</td><td>9</td><td>10</td><td>11</td><td>12</td></tr><tr><td>13</td><td>14</td><td>15</td><td>16</td><td>17</td><td>18</td></tr><tr><td>19</td><td>20</td><td>21</td><td></td><td></td><td></td></tr></table>	1	2	3	4	5	6	7	8	9	10	11	12	13	14	15	16	17	18	19	20	21			
1	2	3	4	5	6																																																																						
7	8	9	10	11	12																																																																						
13	14	15	16	17	18																																																																						
19	20	21																																																																									
1	2	3	4	5	6																																																																						
7	8	9	10	11	12																																																																						
13	14	15	16	17	18																																																																						
19	20	21																																																																									
1	2	3	4	5	6																																																																						
7	8	9	10	11	12																																																																						
13	14	15	16	17	18																																																																						
19	20	21																																																																									
정부 수당지급여부	<div>p**4536</div> <table><tr><td>1</td><td>2</td><td>3</td><td>4</td><td>5</td><td>6</td></tr><tr><td>7</td><td>8</td><td>9</td><td>10</td><td>11</td><td>12</td></tr><tr><td>13</td><td>14</td><td>15</td><td>16</td><td>17</td><td>18</td></tr><tr><td>19</td><td>20</td><td>21</td><td></td><td></td><td></td></tr></table>	1	2	3	4	5	6	7	8	9	10	11	12	13	14	15	16	17	18	19	20	21				<div>p**4576</div> <table><tr><td>1</td><td>2</td><td>3</td><td>4</td><td>5</td><td>6</td></tr><tr><td>7</td><td>8</td><td>9</td><td>10</td><td>11</td><td>12</td></tr><tr><td>13</td><td>14</td><td>15</td><td>16</td><td>17</td><td>18</td></tr><tr><td>19</td><td>20</td><td>21</td><td></td><td></td><td></td></tr></table>	1	2	3	4	5	6	7	8	9	10	11	12	13	14	15	16	17	18	19	20	21				<div>p**4616</div> <table><tr><td>1</td><td>2</td><td>3</td><td>4</td><td>5</td><td>6</td></tr><tr><td>7</td><td>8</td><td>9</td><td>10</td><td>11</td><td>12</td></tr><tr><td>13</td><td>14</td><td>15</td><td>16</td><td>17</td><td>18</td></tr><tr><td>19</td><td>20</td><td>21</td><td></td><td></td><td></td></tr></table>	1	2	3	4	5	6	7	8	9	10	11	12	13	14	15	16	17	18	19	20	21			
1	2	3	4	5	6																																																																						
7	8	9	10	11	12																																																																						
13	14	15	16	17	18																																																																						
19	20	21																																																																									
1	2	3	4	5	6																																																																						
7	8	9	10	11	12																																																																						
13	14	15	16	17	18																																																																						
19	20	21																																																																									
1	2	3	4	5	6																																																																						
7	8	9	10	11	12																																																																						
13	14	15	16	17	18																																																																						
19	20	21																																																																									
수당금액	<div>p**4537</div> <table><tr><td>1</td><td>2</td><td>3</td><td>4</td><td>5</td><td>6</td></tr><tr><td>7</td><td>8</td><td>9</td><td>10</td><td>11</td><td>12</td></tr><tr><td>13</td><td>14</td><td>15</td><td>16</td><td>17</td><td>18</td></tr><tr><td>19</td><td>20</td><td>21</td><td></td><td></td><td></td></tr></table>	1	2	3	4	5	6	7	8	9	10	11	12	13	14	15	16	17	18	19	20	21				<div>p**4577</div> <table><tr><td>1</td><td>2</td><td>3</td><td>4</td><td>5</td><td>6</td></tr><tr><td>7</td><td>8</td><td>9</td><td>10</td><td>11</td><td>12</td></tr><tr><td>13</td><td>14</td><td>15</td><td>16</td><td>17</td><td>18</td></tr><tr><td>19</td><td>20</td><td>21</td><td></td><td></td><td></td></tr></table>	1	2	3	4	5	6	7	8	9	10	11	12	13	14	15	16	17	18	19	20	21				<div>p**4617</div> <table><tr><td>1</td><td>2</td><td>3</td><td>4</td><td>5</td><td>6</td></tr><tr><td>7</td><td>8</td><td>9</td><td>10</td><td>11</td><td>12</td></tr><tr><td>13</td><td>14</td><td>15</td><td>16</td><td>17</td><td>18</td></tr><tr><td>19</td><td>20</td><td>21</td><td></td><td></td><td></td></tr></table>	1	2	3	4	5	6	7	8	9	10	11	12	13	14	15	16	17	18	19	20	21			
1	2	3	4	5	6																																																																						
7	8	9	10	11	12																																																																						
13	14	15	16	17	18																																																																						
19	20	21																																																																									
1	2	3	4	5	6																																																																						
7	8	9	10	11	12																																																																						
13	14	15	16	17	18																																																																						
19	20	21																																																																									
1	2	3	4	5	6																																																																						
7	8	9	10	11	12																																																																						
13	14	15	16	17	18																																																																						
19	20	21																																																																									
개인적 지불여부	<div>p**4538</div> <table><tr><td>1</td><td>2</td><td>3</td><td>4</td><td>5</td><td>6</td></tr><tr><td>7</td><td>8</td><td>9</td><td>10</td><td>11</td><td>12</td></tr><tr><td>13</td><td>14</td><td>15</td><td>16</td><td>17</td><td>18</td></tr><tr><td>19</td><td>20</td><td>21</td><td></td><td></td><td></td></tr></table>	1	2	3	4	5	6	7	8	9	10	11	12	13	14	15	16	17	18	19	20	21				<div>p**4578</div> <table><tr><td>1</td><td>2</td><td>3</td><td>4</td><td>5</td><td>6</td></tr><tr><td>7</td><td>8</td><td>9</td><td>10</td><td>11</td><td>12</td></tr><tr><td>13</td><td>14</td><td>15</td><td>16</td><td>17</td><td>18</td></tr><tr><td>19</td><td>20</td><td>21</td><td></td><td></td><td></td></tr></table>	1	2	3	4	5	6	7	8	9	10	11	12	13	14	15	16	17	18	19	20	21				<div>p**4618</div> <table><tr><td>1</td><td>2</td><td>3</td><td>4</td><td>5</td><td>6</td></tr><tr><td>7</td><td>8</td><td>9</td><td>10</td><td>11</td><td>12</td></tr><tr><td>13</td><td>14</td><td>15</td><td>16</td><td>17</td><td>18</td></tr><tr><td>19</td><td>20</td><td>21</td><td></td><td></td><td></td></tr></table>	1	2	3	4	5	6	7	8	9	10	11	12	13	14	15	16	17	18	19	20	21			
1	2	3	4	5	6																																																																						
7	8	9	10	11	12																																																																						
13	14	15	16	17	18																																																																						
19	20	21																																																																									
1	2	3	4	5	6																																																																						
7	8	9	10	11	12																																																																						
13	14	15	16	17	18																																																																						
19	20	21																																																																									
1	2	3	4	5	6																																																																						
7	8	9	10	11	12																																																																						
13	14	15	16	17	18																																																																						
19	20	21																																																																									
개인적 지불 비용(만)	<div>p**4539</div> <table><tr><td>1</td><td>2</td><td>3</td><td>4</td><td>5</td><td>6</td></tr><tr><td>7</td><td>8</td><td>9</td><td>10</td><td>11</td><td>12</td></tr><tr><td>13</td><td>14</td><td>15</td><td>16</td><td>17</td><td>18</td></tr><tr><td>19</td><td>20</td><td>21</td><td></td><td></td><td></td></tr></table>	1	2	3	4	5	6	7	8	9	10	11	12	13	14	15	16	17	18	19	20	21				<div>p**4579</div> <table><tr><td>1</td><td>2</td><td>3</td><td>4</td><td>5</td><td>6</td></tr><tr><td>7</td><td>8</td><td>9</td><td>10</td><td>11</td><td>12</td></tr><tr><td>13</td><td>14</td><td>15</td><td>16</td><td>17</td><td>18</td></tr><tr><td>19</td><td>20</td><td>21</td><td></td><td></td><td></td></tr></table>	1	2	3	4	5	6	7	8	9	10	11	12	13	14	15	16	17	18	19	20	21				<div>p**4619</div> <table><tr><td>1</td><td>2</td><td>3</td><td>4</td><td>5</td><td>6</td></tr><tr><td>7</td><td>8</td><td>9</td><td>10</td><td>11</td><td>12</td></tr><tr><td>13</td><td>14</td><td>15</td><td>16</td><td>17</td><td>18</td></tr><tr><td>19</td><td>20</td><td>21</td><td></td><td></td><td></td></tr></table>	1	2	3	4	5	6	7	8	9	10	11	12	13	14	15	16	17	18	19	20	21			
1	2	3	4	5	6																																																																						
7	8	9	10	11	12																																																																						
13	14	15	16	17	18																																																																						
19	20	21																																																																									
1	2	3	4	5	6																																																																						
7	8	9	10	11	12																																																																						
13	14	15	16	17	18																																																																						
19	20	21																																																																									
1	2	3	4	5	6																																																																						
7	8	9	10	11	12																																																																						
13	14	15	16	17	18																																																																						
19	20	21																																																																									
업무시간 중 훈련 진행 여부	<div>p**4540</div> <table><tr><td>1</td><td>2</td><td>3</td><td>4</td><td>5</td><td>6</td></tr><tr><td>7</td><td>8</td><td>9</td><td>10</td><td>11</td><td>12</td></tr><tr><td>13</td><td>14</td><td>15</td><td>16</td><td>17</td><td>18</td></tr><tr><td>19</td><td>20</td><td>21</td><td></td><td></td><td></td></tr></table>	1	2	3	4	5	6	7	8	9	10	11	12	13	14	15	16	17	18	19	20	21				<div>p**4580</div> <table><tr><td>1</td><td>2</td><td>3</td><td>4</td><td>5</td><td>6</td></tr><tr><td>7</td><td>8</td><td>9</td><td>10</td><td>11</td><td>12</td></tr><tr><td>13</td><td>14</td><td>15</td><td>16</td><td>17</td><td>18</td></tr><tr><td>19</td><td>20</td><td>21</td><td></td><td></td><td></td></tr></table>	1	2	3	4	5	6	7	8	9	10	11	12	13	14	15	16	17	18	19	20	21				<div>p**4620</div> <table><tr><td>1</td><td>2</td><td>3</td><td>4</td><td>5</td><td>6</td></tr><tr><td>7</td><td>8</td><td>9</td><td>10</td><td>11</td><td>12</td></tr><tr><td>13</td><td>14</td><td>15</td><td>16</td><td>17</td><td>18</td></tr><tr><td>19</td><td>20</td><td>21</td><td></td><td></td><td></td></tr></table>	1	2	3	4	5	6	7	8	9	10	11	12	13	14	15	16	17	18	19	20	21			
1	2	3	4	5	6																																																																						
7	8	9	10	11	12																																																																						
13	14	15	16	17	18																																																																						
19	20	21																																																																									
1	2	3	4	5	6																																																																						
7	8	9	10	11	12																																																																						
13	14	15	16	17	18																																																																						
19	20	21																																																																									
1	2	3	4	5	6																																																																						
7	8	9	10	11	12																																																																						
13	14	15	16	17	18																																																																						
19	20	21																																																																									

훈 5 이 교육·훈련을 받는 동안 이로 인해 임금이 줄어들었습니까?

p**4541

1	2	3	4	5	6	7	8	9	10
11	12	13	14	15	16	17	18	19	20
21									

훈련 1

p**4581

1	2	3	4	5	6	7	8	9	10
11	12	13	14	15	16	17	18	19	20
21									

훈련 2

p**4621

1	2	3	4	5	6	7	8	9	10
11	12	13	14	15	16	17	18	19	20
21									

훈련 3

- (1) 임금이 줄어들었다
- (2) 임금이 줄지 않았다.
- (3) 해당사항 없음(그 교육을 받을 때 미취업자 또는 비임금근로자였음)

다 11 지금까지 받았거나 현재 받고 있는 교육·훈련의 부족한 점은 무엇이라고 생각하십니까? (가장 중요한 것부터 3개까지 응답해주시시오)

■ 첫 번째 _____

p**4631

1	2	3	4	5	6	7	8	9	10	11	12	13	14	15	16	17	18	19	20
21																			

■ 두 번째 _____

p**4632

1	2	3	4	5	6	7	8	9	10	11	12	13	14	15	16	17	18	19	20
21																			

■ 세 번째 _____

p**4633

1	2	3	4	5	6	7	8	9	10	11	12	13	14	15	16	17	18	19	20
21																			

- (1) 교육훈련에 관한 정보제공 확충
- (2) 다양한 교육훈련프로그램 부족
- (3) 비용지원 미흡
- (4) 훈련내용이나 방법의 부실
- (5) 현재 하고 있는 일이나 취업과 관계가 적어서
- (6) 훈련 시설·장비의 노후화
- (7) 훈련 교·강사의 자질 부족
- (8) 기타 ()

다 12 앞으로 1년 이내에 교육·직업훈련 받기를 희망하십니까?

☞ 1차년도, 2차년도는 기간제한이 없음

p**4641

1	2	3	4	5	6	7	8	9	10	11	12	13	14	15	16	17	18	19	20
21																			

(1) 그렇다 → 다 12-1.으로 가십시오.

(2) 아니다 → 다 12-3.으로 가십시오.

다12-1 받고 싶은 교육·직업훈련의 내용은 무엇입니까?

(가장 받고 싶은 것 하나만 응답해 주십시오)

p**4642

1	2	3	4	5	6	7	8	9	10	11	12	13	14	15	16	17	18	19	20
21																			

- (1) 농·림·어업, 광업분야 (과수재배, 목재가공, 수산양식 등)
- (2) 섬유분야 (섬유가공, 편물, 염색, 의복제조, 섬유디자인, 섬유기계 보전 등)
- (3) 화학제품 및 요업분야 (화학제품 제조, 도자기 제조, 위험물 취급 등)
- (4) 금속분야 (금속가공, 열처리 등)
- (5) 기계·장비 분야 (기계가공, 선반, 밀링, 조립, 설계·제도, 운전, 용접 등)
- (6) 건설분야 (토목, 건축, 도배, 미장 등)
- (7) 전기·전자 분야 (기계 설비·제어, 조립, 전기공사 등)
- (8) 컴퓨터·정보·통신 분야 (컴퓨터 시스템, 프로그래밍, DB, 통신설비 운용·수리 등)
- (9) 서비스 분야 (음식조리, 제빵, 미용기술, 관광 및 숙박서비스 등)
- (10) 업무관리분야 (재무·경영, 생산사무, 판매사무, 사무지원 등)
- (11) 의료분야 (물리치료, 간호 등)
- (12) 운송장비 제조 분야 (자동차, 조선, 항공장비 제조 등)
- (13) 산업응용분야 (인쇄·출판, 가구 등 디자인 개발, 광학분야 등)
- (14) 공예분야 (귀금속, 가구, 자수, 도장 등)
- (15) 금융·보험 및 환경분야
- (16) 어학분야
- (17) 기타_____

다12-2 교육·훈련을 받고자하는 목적은 무엇입니까?

p**4643

1	2	3	4	5	6	7	8	9	10	11	12	13	14	15	16	17	18	19	20
21																			

- (1) 창업을 위해
- (2) (재)취업을 위해
- (3) 업무능력 향상을 위해
- (4) 자격증 취득을 위해
- (5) 미래를 위한 준비로
- (6) 기타(_____)

→ 다 13.로 가십시오.

다12-3 앞으로 훈련받을 의사가 없다면 가장 주된 이유는 무엇입니까?

p**4644

1 2 3 4 5 6 7 8 9 10 11 12 13 14 15 16 17 18 19 20
21

- (1) 직업훈련의 필요성을 느끼지 않아서
- (2) 바빠서/시간이 없어서
- (3) 훈련을 받은 만큼 수입이 감소하므로
- (4) 수강하고 싶은 교육훈련 과정이 없어서
- (5) 훈련비가 부담되어서
- (6) 교육훈련 참여자격이 되지 않아서
- (7) 회사(고용주)가 싫어해서
- (8) 교육훈련과정의 시간이 맞지 않아서
- (9) 필요한 교육훈련정보를 얻지 못해서
- (10) 기타()

다 13 _____ 님께서는 지난 조사 이후, 취득하신 국가자격증(기술사, 기능사, 교사자격증, 영양사 등), 민간자격증 또는 외국자격증이 있으십니까? 일반 운전면허(2종 보통)의 경우는 제외됩니다.

p**4701

1 2 3 4 5 6 7 8 9 10 11 12 13 14 15 16 17 18 19 20
21

(1) 있다 (2) 없다 → 다 14.로 가십시오.

다13-1 있다면 어떤 자격증이며 언제 취득한 것입니까? 있는 대로 모두 적어 주십시오. (아래 <보기>를 참조하여 자격증 유형과 종류, 취득시기를 <응답 표>에 기입해 주십시오. 자격증 유형은 <자격증 예시>를 참고 하시고, 잘 모를 경우에는 (9)로 적어 주십시오.)

《보기》

자격증 유형	자격증의 종류	취득시기
(5) 기능사	직업상담사 2급	2012 년 12 월
(9) 잘 모름	담배제조	2013 년 2 월

p**4702

1 2 3 4 5 6 7 8 9 10 11 12 13 14 15 16 17 18 19 20
21

자격증 보유개수

《자격증 예시》

자격증 유형		자격증 종류
국가 자격증	(1) 기술사	▶ 용접, 유체기계, 산업기계, 건설기계, 공조냉동기계, 방송배전, 건축전기설비, 자동차정비, 자동차검사, 보일러, 금속, 정보통신, 토질및기초, 토목구조, 도로및공항, 수자원개발, 상하수도, 토목시공, 측량및지형공간정보, 건축구조, 건축기계설비, 건축시공, 정보관리, 전자계산조직응용 등 이공계열 ▶ 시각디자인, 제품디자인, 조리, 제빵, 미용사, 세탁 등 ▶ 직업상담사, 사회조사분석사, 한글 속기사, 워드프로 세서, 컴퓨터 활용능력, 전산회계사, 전자상거래, 비서 등 전문사무 영역의 자격증은 1급일 경우 (4) 산업기사에, 2급, 3급일 경우 (5) 기능사에 해당됨.
	(2) 기사	
	(3) 기능장	
	(4) 산업기사 (국가기술자격 1급)	
	(5) 기능사 (국가기술자격 2급)	
	(6) 기타 국가 자격증	▶ 교사, 의사, 약사, 변호사, 회계사
(7) 민간 자격증		▶ 정보검색사, TEPS, 한자능력급수, 번역사 1,2,3급, 증권분석사, 1종 투자 상담사, 정보검색사 1,2,3급, 사회보험관리사 1,2,3급, 웹프로그래머 1,2,3급, PC정비사1,2급, 인터넷 정보검색사 1,2급, 무역영어, 증권분석사, 댄스스포츠지도사
(8) 국제(외국) 자격증		▶ 일본어 능력시험(JLPT), TOEIC, TOEFL, 미국공인회계사(AICPA), 국제재무분석사(CFA), 선물중개인(AP) 등
(9) 잘 모름		

다13-2 자격증을 취득한 주된 목적은 무엇이었습니까?

- (1) 창업을 위해
- (2) (재)취업을 위해
- (3) 업무능력 향상을 위해
- (4) 자격증 취득을 위해
- (5) 기타(_____)

☞ 17~18차 조사는 취득목적에 대하여 한 문항(p**4797)으로 질문하였으나, 19차 이후부터는 자격증 유형에 대하여 각각 질문하였음(p**4717, p**4727, p**4737, p**4747, p**4757)

p**4797	1	2	3	4	5	6	7	8	9	10	11	12	13	14	15	16	17	18	19	20
	21																			

《이답 표》

[illegible]

다 14 _____ 님께서는 **지난 조사이후, 앞서 응답하신 직업훈련 이외에** 직장연수나 학원 수강, 교양강좌, TV 및 라디오 청취, 인터넷 통신강좌 등의 교육을 받았거나 현재 받고 계십니까? 받았거나 받고 계신다면 해당되는 사항에 대하여 각각의 교육종류, 교육 기간에 대하여 응답해 주십시오.

(※ 재수생 이하 학생의 입시, 진학 등 학업을 위한 '②학원수강', '④TV 및 라디오 강좌 청취' '⑤인터넷 강좌 수강'은 가구용 설문외의 '자녀교육'에만 응답되어야 하고, 여기서는 제외 됩니다)

p**4801

1	2	3	4	5	6	7	8	9	10	11	12	13	14	15	16	17	18	19	20
21																			

(1) 받은 적이 있다 → 다 14-1.으로 가십시오.

(2) 현재 받고 있다 → 다 14-1.으로 가십시오.

(3) 받은 적이 없다 → 다 15.으로 가십시오.

다 14-1 현재 받고 있는 교육까지 포함하여 지난 조사 이후 지금까지 몇 개의 교육을 받았거나 받고 계십니까?

p**4802

1	2	3	4	5	6	7	8	9	10	11	12	13	14	15	16	17	18	19	20
21																			

■ _____개

※ 다음에 답하실 문항은 <응답 표>를 참고해주십시오.

다 14-2 현재 받고 있거나 받았던 교육의 해당 분야는 무엇입니까?

(두 개 이상 해당될 경우 모두 응답해 주십시오.)

다 14-3 교육받은 해당 분야의 총 교육기간은 얼마입니까?

(해당 분야의 교육을 두 번 이상 받은 경우는 모두 합산하여 응답해 주십시오)

〈다14-2~다14-3의 응답 표〉

	해당여부	총 교육기간(개월)	총 교육기간(일)
① 직장연수	p**4811 1 2 3 4 5 6 7 8 9 10 11 12 13 14 15 16 17 18 19 20 21	p**4812 1 2 3 4 5 6 7 8 9 10 11 12 13 14 15 16 17 18 19 20 21	p**4813 1 2 3 4 5 6 7 8 9 10 11 12 13 14 15 16 17 18 19 20 21
② 학원수강	p**4814 1 2 3 4 5 6 7 8 9 10 11 12 13 14 15 16 17 18 19 20 21	p**4815 1 2 3 4 5 6 7 8 9 10 11 12 13 14 15 16 17 18 19 20 21	p**4816 1 2 3 4 5 6 7 8 9 10 11 12 13 14 15 16 17 18 19 20 21
③ 교양강좌 (사회교육원, 평생교육원 등)	p**4817 1 2 3 4 5 6 7 8 9 10 11 12 13 14 15 16 17 18 19 20 21	p**4818 1 2 3 4 5 6 7 8 9 10 11 12 13 14 15 16 17 18 19 20 21	p**4819 1 2 3 4 5 6 7 8 9 10 11 12 13 14 15 16 17 18 19 20 21
④ TV 및 라디오 강좌 청취	p**4820 1 2 3 4 5 6 7 8 9 10 11 12 13 14 15 16 17 18 19 20 21	p**4821 1 2 3 4 5 6 7 8 9 10 11 12 13 14 15 16 17 18 19 20 21	p**4822 1 2 3 4 5 6 7 8 9 10 11 12 13 14 15 16 17 18 19 20 21
⑤ 인터넷 강좌	p**4823 1 2 3 4 5 6 7 8 9 10 11 12 13 14 15 16 17 18 19 20 21	p**4824 1 2 3 4 5 6 7 8 9 10 11 12 13 14 15 16 17 18 19 20 21	p**4825 1 2 3 4 5 6 7 8 9 10 11 12 13 14 15 16 17 18 19 20 21
⑥ 기타 ()	p**4826 1 2 3 4 5 6 7 8 9 10 11 12 13 14 15 16 17 18 19 20 21	p**4827 1 2 3 4 5 6 7 8 9 10 11 12 13 14 15 16 17 18 19 20 21	p**4828 1 2 3 4 5 6 7 8 9 10 11 12 13 14 15 16 17 18 19 20 21

다 15 _____ 님께서는 **직업훈련을 제외하고** 앞으로 1년 이내에 받고 싶은 교육이 있습니까?

p**4851

1 2 3 4 5 6 7 8 9 10 11 12 13 14 15 16 17 18 19 20
21

(1) 있다

(2) 없다 → 마 1.로 가십시오.

문15-1 받고 싶은 교육의 내용은 무엇입니까?

p**4852

1 2 3 4 5 6 7 8 9 10 11 12 13 14 15 16 17 18 19 20
21

- (1) 컴퓨터 관련 교육
- (2) 어학 관련 교육
- (3) 전통기능, 전통문화 관련 교육
- (4) 문화, 교양, 여가선용 관련 교육
- (5) 사회봉사관련 교육
- (6) 정규교육 과정
- (7) 기타 _____

다음은 영어 학습 및 영어 능력에 관한 질문입니다.

영 1 _____님께서는 최근 3년간 영어 어학연수(영어캠프)를 다녀온 경험이 있으십니까? (국내 영어캠프도 포함됩니다)

p**4901

1	2	3	4	5	6	7	8	9	10
11	12	13	14	15	16	17	18	19	20
21									

(1) 있다

(2) 없다 → 영 2.로 가십시오.

영1-1 모두 몇 번 다녀오셨습니까? ■ 총 _____회

p**4902

1	2	3	4	5	6	7	8	9	10
11	12	13	14	15	16	17	18	19	20
21									

영1-2 다녀온 총 기간은 얼마입니까?
(2회 이상인 경우 각각의 기간을 합산하여 주십시오)

p**4903

1	2	3	4	5	6	7	8	9	10
11	12	13	14	15	16	17	18	19	20
21									

구분(주/개월)

■ 총 _____주 (또는 _____개월)

p**4904

1	2	3	4	5	6	7	8	9	10
11	12	13	14	15	16	17	18	19	20
21									

영1-3 영어 어학연수(영어캠프)에 든 비용은 모두 얼마입니까?
(2회 이상인 경우 각각의 비용을 합산하여 주십시오)

p**4905

1	2	3	4	5	6	7	8	9	10
11	12	13	14	15	16	17	18	19	20
21									

■ 총 _____만원

영1-4 영어 어학연수(영어캠프)를 다녀오신 국가는 어디입니까?
(다녀오신 국가를 모두 응답해주시기 바랍니다)

p**4906

1	2	3	4	5	6	7	8	9	10
11	12	13	14	15	16	17	18	19	20
21									

국가명	변수명	해당차수																														
국내	p**4906	<table><tr><td>1</td><td>2</td><td>3</td><td>4</td><td>5</td><td>6</td><td>7</td><td>8</td><td>9</td><td>10</td></tr><tr><td>11</td><td>12</td><td>13</td><td>14</td><td>15</td><td>16</td><td>17</td><td>18</td><td>19</td><td>20</td></tr><tr><td>21</td><td></td><td></td><td></td><td></td><td></td><td></td><td></td><td></td><td></td></tr></table>	1	2	3	4	5	6	7	8	9	10	11	12	13	14	15	16	17	18	19	20	21									
1	2		3	4	5	6	7	8	9	10																						
11	12		13	14	15	16	17	18	19	20																						
21																																
미국	p**4907																															
영국	p**4908																															
호주/뉴질랜드	p**4909																															
캐나다	p**4910																															
동남아시아	p**4911																															
기타	p**4912																															

- (1) 다녀온 적이 있다.
(2) 다녀온 적이 없다.

영 2 _____님의 영어 회화 수준은 어느 정도라고 생각하십니까?

p**4921	1	2	3	4	5	6	7	8	9	10
	11	12	13	14	15	16	17	18	19	20
	21									

- (1) 거의 할 수 없다
(2) 간단한 의사소통이 가능하다.
(3) 일상회화 정도는 가능하다.
(4) 외국인과의 업무상 논의가 가능하다.
(5) 통역을 할 수 있을 정도로 능숙하다.

영 3 _____님께서는 현재 본인의 영어 읽기와 쓰기 수준이 어느 정도라고 생각하십니까?

	거의 할 수 없다	약간 가능하다	잘 하는 편이다	아주 잘 한다
독 해	1	2	3	4
작 문	1	2	3	4

	변수명	해당차수																														
독 해	<div>p**4922</div>	<table><tr><td>1</td><td>2</td><td>3</td><td>4</td><td>5</td><td>6</td><td>7</td><td>8</td><td>9</td><td>10</td></tr><tr><td>11</td><td>12</td><td>13</td><td>14</td><td>15</td><td>16</td><td>17</td><td>18</td><td>19</td><td>20</td></tr><tr><td>21</td><td></td><td></td><td></td><td></td><td></td><td></td><td></td><td></td><td></td></tr></table>	1	2	3	4	5	6	7	8	9	10	11	12	13	14	15	16	17	18	19	20	21									
1	2	3	4	5	6	7	8	9	10																							
11	12	13	14	15	16	17	18	19	20																							
21																																
작 문	<div>p**4923</div>	<table><tr><td>1</td><td>2</td><td>3</td><td>4</td><td>5</td><td>6</td><td>7</td><td>8</td><td>9</td><td>10</td></tr><tr><td>11</td><td>12</td><td>13</td><td>14</td><td>15</td><td>16</td><td>17</td><td>18</td><td>19</td><td>20</td></tr><tr><td>21</td><td></td><td></td><td></td><td></td><td></td><td></td><td></td><td></td><td></td></tr></table>	1	2	3	4	5	6	7	8	9	10	11	12	13	14	15	16	17	18	19	20	21									
1	2	3	4	5	6	7	8	9	10																							
11	12	13	14	15	16	17	18	19	20																							
21																																

영 4 _____님께서는 현재 영어 능력을 향상시키기 위해 시간과 비용을 투자하고 있습니까? (* 비용이 따로 들지 않는 경우에는 0만원으로 표시해 주십시오.)

p**4931

1	2	3	4	5	6	7	8	9	10
11	12	13	14	15	16	17	18	19	20
21									

- (1) 예 (■ 1주일 평균 ____시간 / ■ 한달 평균 ____만원)
(2) 아니오.

p**4932

1	2	3	4	5	6	7	8	9	10
11	12	13	14	15	16	17	18	19	20
21									

1주일 평균 ()시간

p**4933

1	2	3	4	5	6	7	8	9	10
11	12	13	14	15	16	17	18	19	20
21									

한달 평균 ()만원

영 5 _____님께서는 토익(TOEIC)이나 토플(TOEFL), 텡스(TEPS) 시험을 보신 적이 있습니까?

p**4941

1	2	3	4	5	6	7	8	9	10
11	12	13	14	15	16	17	18	19	20
21									

- (1) 토익(TOEIC), 토플(TOEFL), 텡스(TEPS) 중 하나라도 본 적이 있다.
(2) 토익(TOEIC), 토플(TOEFL), 텡스(TEPS) 중 하나도 본 적이 없다.

→ 영 6.으로 가십시오.

영5-1

보신 적이 있다면 가장 최근에 친 시험에 대해 (1)시험을 친 연도와 (2)받은 점수에 대해 말씀해 주십시오. 토익(TOEIC)과 토플(TOEFL), 텡스(TEPS) 시험을 모두 봤다면 모두 응답해 주십시오.(※ 토플(TOEFL)은 시험을 보는 방법에 따라 ①종이로 시험을 친 경우(PBT) ②컴퓨터로 시험을 본 경우(CBT) ③인터넷을 통해 시험을 본 경우(IBT)의 3가지로 구분됩니다. 이 3가지는 서로 점수 체계가 다르니 먼저 어떤 방법으로 토플 시험을 쳤는지를 확인한 후 받은 점수를 표시해 주시기 바랍니다.)

	시험을 친 연도	받은 점수	
토익(TOEIC)		_____ / 990 만점	
토플(TOEFL)		① 종이 시험(PBT)	_____ / 677 만점
		② 컴퓨터 시험(CBT)	_____ / 300 만점
		③ 인터넷 시험(IBT)	_____ / 120 만점
텡스(TEPS)		_____ / 990 만점	

		시험을 친 연도(종류)						받은점수							
		변수명		해당차수				변수명		해당차수					
토익 (TOEIC)		p**4942	1	2	3	4	5	6	p**4943	1	2	3	4	5	6
			7	8	9	10	11	12		7	8	9	10	11	12
			13	14	15	16	17	18		13	14	15	16	17	18
			19	20	21					19	20	21			
토플 (TOEFL)		p**4944	1	2	3	4	5	6							
			7	8	9	10	11	12							
			13	14	15	16	17	18							
			19	20	21										
종류	① 종이 시험 (PBT)	p**4945	1	2	3	4	5	6	p**4948	1	2	3	4	5	6
			7	8	9	10	11	12		7	8	9	10	11	12
			13	14	15	16	17	18		13	14	15	16	17	18
			19	20	21					19	20	21			
	② 컴퓨터 시험 (CBT)	p**4946	1	2	3	4	5	6	p**4949	1	2	3	4	5	6
			7	8	9	10	11	12		7	8	9	10	11	12
			13	14	15	16	17	18		13	14	15	16	17	18
			19	20	21					19	20	21			
	③ 인터넷 시험 (IBT)	p**4947	1	2	3	4	5	6	p**4950	1	2	3	4	5	6
			7	8	9	10	11	12		7	8	9	10	11	12
			13	14	15	16	17	18		13	14	15	16	17	18
			19	20	21					19	20	21			
테프스 (TEPS)		p**4951	1	2	3	4	5	6	p**4951	1	2	3	4	5	6
			7	8	9	10	11	12		7	8	9	10	11	12
			13	14	15	16	17	18		13	14	15	16	17	18
			19	20	21					19	20	21			

영 6 _____님께서서는 지난 3년간 일자리를 구하기 위해 입사 시험이나 면접을 보았으나 일자리를 구하지 못했던 적이 있습니까?

p**2881

1	2	3	4	5	6	7	8	9	10
11	12	13	14	15	16	17	18	19	20
21									

↓ (1) 예 (2) 아니오. → 마 1.로 가십시오.

영6-1 가장 최근에 일자리를 구하고자 했지만 구하지 못했던 때는 언제입니까?

p**2882

1	2	3	4	5	6	7	8	9	10
11	12	13	14	15	16	17	18	19	20
21									

_____년

p**2883

1	2	3	4	5	6	7	8	9	10
11	12	13	14	15	16	17	18	19	20
21									

_____월

영6-2 _____님께서 생각하시기에 그 일자리(직장, 사업체)는 입사 기준으로 영어 능력을 얼마나 중시하였습니까?

p**2884

1	2	3	4	5	6	7	8	9	10
11	12	13	14	15	16	17	18	19	20
21									

- (1) 전혀 중시하지 않았다 (2) 별로 중시하지 않았다
(3) 약간 중시하였다 (4) 매우 중시하였다

영6-3 그 일자리 구직 당시 영어 능력에 대한 평가는 어떻게 이루어졌습니까?

p**2885

1	2	3	4	5	6	7	8	9	10
11	12	13	14	15	16	17	18	19	20
21									

- (1) 토익(TOEIC)이나 토플(TOEFL) 등 공식적인 영어 시험 성적 반드시 제출
- (2) 영어 시험 성적을 제출하거나, 성적 미제출시 회사 영어 시험으로 대체
- (3) 영어 시험 성적이 있는 경우에만 제출
- (4) 회사에서 직접 출제한 영어 시험(필기 또는 면접)
- (5) 영어 능력에 대한 평가 없음

다음은 사회보험 급여수급에 대해서 질문 드리겠습니다

국 1 _____님께서는 국민연금에 가입하고 계십니까?

p**2141

1	2	3	4	5	6	7	8	9	10	11
11	12	13	14	15	16	17	18	19	20	21

- (1) 예
(2) 아니오

마 1 _____님께서는 지난 조사 이후 연금 (국민연금, 사학연금, 공무원 연금, 군인 연금 등)이나 고용보험, 산재보험, 보훈연금 등 사회보험을 한 번이라도 수급받은 적이 있거나 받고 계십니까? 단, 직업훈련 수당은 제외됩니다.

p**2142

1	2	3	4	5	6	7	8	9	10	11	12	13	14	15	16	17	18	19	20
21																			

- (1) 받은 적이 있다
(2) 현재 받고 있다
(3) 받은 적이 없다 → 바 1.로 가십시오.

마 2 받은 사회보험의 종류는 무엇입니까? 그리고 급여를 받은 기간, 받은 방식과 1회 수급액, 총 수급액을 아래의 보기를 참고하여 응답하여 주십시오.

마2-1 받은 적이 있거나 받고 있는 사회보험의 종류를 아래의 <보기>에서 찾아 번호로 응답하여 주십시오.

《보기 : 사회보험의 종류》

국민연금	특수직역연금	산재보험	보훈연금 및 고용보험	기 타
(1) 노령연금 (2) 장애연금 (3) 유족연금 (4) 사망일시금 (5) 반환일시금	(6) 사학연금 (7) 공무원연금 (8) 군인연금 (9) 반환일시금	(10) 휴업급여 (11) 장해급여 (12) 유족급여	(13) 보훈연금 (14) 육아휴직급여 (15) 출산전후휴가급여 (16) 기타 (18) 실업급여	(17) 특례노령연금

국민연금	특수직역연금	산재보험	보훈연금 및 고용보험	기타
(1) 노령연금 (2) 장애연금 (3) 유족연금 (4) 사망일시금 (5) 반환일시금	(6) 사학연금 (7) 공무원연금 (8) 군인연금 (9) 반환일시금	(10) 휴업급여 (11) 장해급여 (12) 유족급여	(13) 보훈연금 (14) 육아휴직급여 (15) 출산전후 휴가급여 (16) 기타 (18) 실업급여	(17) 특례노령연금

- ▶ 특례노령연금이란, 국민연금제 첫 실시 때부터 보험료를 납입해도 기본 연수인 20년을 채울 수 없는 사람을 위해 만든 제도입니다. 1988년 당시 만 45세 이상 60세 이하였던 가입자가 최소 5년 이상 보험료를 내고 만 60세가 되었을 때 받을 수 있는 노령연금입니다.
- ▶ 육아휴직급여는 만8세 이하또는 초등학교 2학년 이하의 자녀를 가진 남녀 근로자가 그 자녀를 양육하기 위해 남녀고용평등과 일가정양립지원에 관한 법률 제 19조에 의한 육아휴직을 30일 이상 부여받고 소정의 수급요건을 충족시키는 경우 육아휴직 시작일부터 3개월까지는 통상임금의 100분의 80(상한액: 월 150만원, 하한액: 월 70만원)을 지급하고, 육아휴직 4개월째부터 육아휴직 종료일까지 통상임금의 100분의 40(상한액 월 100만원, 하한액 월 50만원)을 육아휴직급여액으로 지급합니다.
 - * 단, 육아휴직 급여액의 100분의 25는 직장 복귀 6개월 후에 합산하여 일시불로 지급 합니다. (기간제 근로자가 육아휴직 중 또는 육아휴직 복귀 후 6개월 전에 근로계약 기간이 만료되어 계속 근로를 할 수 없는 경우, 근로계약 종료시점에 육아휴직 복귀 후 100분의 25 지급금을 지급함. 계약기간 만료일이 2017.06.28. 이후인 기간제근로자 대상) (육아휴직 시작일이 2015년 7월 1일 이전:100분의15)
 - 육아휴직 시작일이 2017.9.1.이전인 경우 육아휴직급여는 매월 통상임금 100분의 40(상한 액:월 100만원, 하한액:월50만원)을 급여액으로 지급합니다.
 - 같은 자녀에 대해 부모가 순차적으로 모두 육아휴직을 사용하는 경우, 두 번째 육아휴직자에게 육아휴직 3개월 급여를 통상임금의 100%(상한 150만원)로 상향하여 지급합니다.(2017.7.1일 이후 출생한 둘째 이후 자녀에 대하여 아빠의 달 제도 사용시 상한액이 200만원으로 인상됨)
- ▶ 출산전후휴가는 임신 중의 여성에게 출산 전과 출산 후를 통하여 90일의 출산전후휴가를 주어야 하며, 이 경우 휴가 기간의 배정은 출산 후에 45일 이상이 되어야 함. 우선지원 대상기업의 경우 90일의 급여가 고용보험에서 지급되고, 대규모 기업의 경우 최초 60일은 사업주가 그 이후 30일은 고용보험에서 지급됨.
- ▶ 기초노령연금은 2014년 7월부터 폐지 후 기초연금으로 시행중이며, 가구용 설문의 문27. 이전소득의 (2)기타 정보보조금에 해당됩니다.

p**2143

1	2	3	4	5	6	7	8	9	10	11	12	13	14	15	16	17	18	19	20
21																			

사회보험 갯수

	사회보험 종류																									
	변수명	해당차수																								
사회보험1	p**2151	<table><tr><td>1</td><td>2</td><td>3</td><td>4</td><td>5</td><td>6</td></tr><tr><td>7</td><td>8</td><td>9</td><td>10</td><td>11</td><td>12</td></tr><tr><td>13</td><td>14</td><td>15</td><td>16</td><td>17</td><td>18</td></tr><tr><td>19</td><td>20</td><td>21</td><td></td><td></td><td></td></tr></table>	1	2	3	4	5	6	7	8	9	10	11	12	13	14	15	16	17	18	19	20	21			
1	2	3	4	5	6																					
7	8	9	10	11	12																					
13	14	15	16	17	18																					
19	20	21																								
사회보험2	p**2161	<table><tr><td>1</td><td>2</td><td>3</td><td>4</td><td>5</td><td>6</td></tr><tr><td>7</td><td>8</td><td>9</td><td>10</td><td>11</td><td>12</td></tr><tr><td>13</td><td>14</td><td>15</td><td>16</td><td>17</td><td>18</td></tr><tr><td>19</td><td>20</td><td>21</td><td></td><td></td><td></td></tr></table>	1	2	3	4	5	6	7	8	9	10	11	12	13	14	15	16	17	18	19	20	21			
1	2	3	4	5	6																					
7	8	9	10	11	12																					
13	14	15	16	17	18																					
19	20	21																								
사회보험3	p**2171	<table><tr><td>1</td><td>2</td><td>3</td><td>4</td><td>5</td><td>6</td></tr><tr><td>7</td><td>8</td><td>9</td><td>10</td><td>11</td><td>12</td></tr><tr><td>13</td><td>14</td><td>15</td><td>16</td><td>17</td><td>18</td></tr><tr><td>19</td><td>20</td><td>21</td><td></td><td></td><td></td></tr></table>	1	2	3	4	5	6	7	8	9	10	11	12	13	14	15	16	17	18	19	20	21			
1	2	3	4	5	6																					
7	8	9	10	11	12																					
13	14	15	16	17	18																					
19	20	21																								
사회보험4	p**2181	<table><tr><td>1</td><td>2</td><td>3</td><td>4</td><td>5</td><td>6</td></tr><tr><td>7</td><td>8</td><td>9</td><td>10</td><td>11</td><td>12</td></tr><tr><td>13</td><td>14</td><td>15</td><td>16</td><td>17</td><td>18</td></tr><tr><td>19</td><td>20</td><td>21</td><td></td><td></td><td></td></tr></table>	1	2	3	4	5	6	7	8	9	10	11	12	13	14	15	16	17	18	19	20	21			
1	2	3	4	5	6																					
7	8	9	10	11	12																					
13	14	15	16	17	18																					
19	20	21																								

마2-2 각각의 사회보험에 대해서 언제부터 언제까지 받았는지, 수급 받은 기간을 쓰십시오

(만일 현재에도 계속 받고 있다면 끝난 시기에 “(2) 계속 수급중”이라고 응답하여 주시고, 오늘 끝이 났다면 오늘 날짜를 적어 주십시오. 수급 방식이 1년에 1회인 경우라도 앞으로 계속 수급 받으실 예정이면 “(2) 계속 수급중”에 해당됩니다)

	시작시기			현재 수급여부	끝난시기																																										
	년	월	일		년	월	일																																								
사회보험1	p**2152	p**2153	p**2154	p**2155	p**2156	p**2157	p**2158																																								
	<table border="1"> <tr> <td>1</td><td>2</td><td>3</td><td>4</td><td>5</td><td>6</td><td>7</td><td>8</td><td>9</td><td>10</td><td>11</td><td>12</td><td>13</td><td>14</td><td>15</td><td>16</td><td>17</td><td>18</td><td>19</td><td>20</td> </tr> <tr> <td>21</td><td colspan="19"></td> </tr> </table>							1	2	3	4	5	6	7	8	9	10	11	12	13	14	15	16	17	18	19	20	21																			
1	2	3	4	5	6	7	8	9	10	11	12	13	14	15	16	17	18	19	20																												
21																																															
사회보험2	p**2162	p**2163	p**2164	p**2165	p**2166	p**2167	p**2168																																								
	<table border="1"> <tr> <td>1</td><td>2</td><td>3</td><td>4</td><td>5</td><td>6</td><td>7</td><td>8</td><td>9</td><td>10</td><td>11</td><td>12</td><td>13</td><td>14</td><td>15</td><td>16</td><td>17</td><td>18</td><td>19</td><td>20</td> </tr> <tr> <td>21</td><td colspan="19"></td> </tr> </table>							1	2	3	4	5	6	7	8	9	10	11	12	13	14	15	16	17	18	19	20	21																			
1	2	3	4	5	6	7	8	9	10	11	12	13	14	15	16	17	18	19	20																												
21																																															
사회보험3	p**2172	p**2173	p**2174	p**2175	p**2176	p**2177	p**2178																																								
	<table border="1"> <tr> <td>1</td><td>2</td><td>3</td><td>4</td><td>5</td><td>6</td><td>7</td><td>8</td><td>9</td><td>10</td><td>11</td><td>12</td><td>13</td><td>14</td><td>15</td><td>16</td><td>17</td><td>18</td><td>19</td><td>20</td> </tr> <tr> <td>21</td><td colspan="19"></td> </tr> </table>							1	2	3	4	5	6	7	8	9	10	11	12	13	14	15	16	17	18	19	20	21																			
1	2	3	4	5	6	7	8	9	10	11	12	13	14	15	16	17	18	19	20																												
21																																															
사회보험4	p**2182	p**2183	p**2184	p**2185	p**2186	p**2187	p**2188																																								
	<table border="1"> <tr> <td>1</td><td>2</td><td>3</td><td>4</td><td>5</td><td>6</td><td>7</td><td>8</td><td>9</td><td>10</td><td>11</td><td>12</td><td>13</td><td>14</td><td>15</td><td>16</td><td>17</td><td>18</td><td>19</td><td>20</td> </tr> <tr> <td>21</td><td colspan="19"></td> </tr> </table>							1	2	3	4	5	6	7	8	9	10	11	12	13	14	15	16	17	18	19	20	21																			
1	2	3	4	5	6	7	8	9	10	11	12	13	14	15	16	17	18	19	20																												
21																																															

마2-3 각각의 사회보험에 대해서 수급 방식은 어떻게 됩니까?

(만일 한가지 사회 보험에 대해서 2가지 방법으로 수급 받고 있다면, 수급 받고 있는 사회 보험을 중복하여 2번 적어주시고, 각각의 사회보험에 해당하는 수급방식을 적어주시면 됩니다.)

《보기 : 수급방식》

- (1) 일시불 : 한꺼번에 수급받는 방식
- (2) 1년 1회 : 1년에 1회 수급하는 방식
- (3) 분기 1회 : 3개월에 1회 수급받는 방식
- (4) 월 1회 : 매월 수급받는 방식
- (5) 2주 1회 : 보름마다 1회, 1개월에 2회 수급받는 방식

	수급방식																									
	변수명	해당차수																								
사회보험1	p**2159	<table><tr><td>1</td><td>2</td><td>3</td><td>4</td><td>5</td><td>6</td></tr><tr><td>7</td><td>8</td><td>9</td><td>10</td><td>11</td><td>12</td></tr><tr><td>13</td><td>14</td><td>15</td><td>16</td><td>17</td><td>18</td></tr><tr><td>19</td><td>20</td><td>21</td><td></td><td></td><td></td></tr></table>	1	2	3	4	5	6	7	8	9	10	11	12	13	14	15	16	17	18	19	20	21			
1	2	3	4	5	6																					
7	8	9	10	11	12																					
13	14	15	16	17	18																					
19	20	21																								
사회보험2	p**2169	<table><tr><td>1</td><td>2</td><td>3</td><td>4</td><td>5</td><td>6</td></tr><tr><td>7</td><td>8</td><td>9</td><td>10</td><td>11</td><td>12</td></tr><tr><td>13</td><td>14</td><td>15</td><td>16</td><td>17</td><td>18</td></tr><tr><td>19</td><td>20</td><td>21</td><td></td><td></td><td></td></tr></table>	1	2	3	4	5	6	7	8	9	10	11	12	13	14	15	16	17	18	19	20	21			
1	2	3	4	5	6																					
7	8	9	10	11	12																					
13	14	15	16	17	18																					
19	20	21																								
사회보험3	p**2179	<table><tr><td>1</td><td>2</td><td>3</td><td>4</td><td>5</td><td>6</td></tr><tr><td>7</td><td>8</td><td>9</td><td>10</td><td>11</td><td>12</td></tr><tr><td>13</td><td>14</td><td>15</td><td>16</td><td>17</td><td>18</td></tr><tr><td>19</td><td>20</td><td>21</td><td></td><td></td><td></td></tr></table>	1	2	3	4	5	6	7	8	9	10	11	12	13	14	15	16	17	18	19	20	21			
1	2	3	4	5	6																					
7	8	9	10	11	12																					
13	14	15	16	17	18																					
19	20	21																								
사회보험4	p**2189	<table><tr><td>1</td><td>2</td><td>3</td><td>4</td><td>5</td><td>6</td></tr><tr><td>7</td><td>8</td><td>9</td><td>10</td><td>11</td><td>12</td></tr><tr><td>13</td><td>14</td><td>15</td><td>16</td><td>17</td><td>18</td></tr><tr><td>19</td><td>20</td><td>21</td><td></td><td></td><td></td></tr></table>	1	2	3	4	5	6	7	8	9	10	11	12	13	14	15	16	17	18	19	20	21			
1	2	3	4	5	6																					
7	8	9	10	11	12																					
13	14	15	16	17	18																					
19	20	21																								

마2-4 사회보험을 지급 받을 때 1회에 지급 받는 금액은 얼마입니까?
(____만원)

	1회 수급액																									
	변수명	해당차수																								
사회보험1	p**2160	<table><tr><td>1</td><td>2</td><td>3</td><td>4</td><td>5</td><td>6</td></tr><tr><td>7</td><td>8</td><td>9</td><td>10</td><td>11</td><td>12</td></tr><tr><td>13</td><td>14</td><td>15</td><td>16</td><td>17</td><td>18</td></tr><tr><td>19</td><td>20</td><td>21</td><td></td><td></td><td></td></tr></table>	1	2	3	4	5	6	7	8	9	10	11	12	13	14	15	16	17	18	19	20	21			
1	2	3	4	5	6																					
7	8	9	10	11	12																					
13	14	15	16	17	18																					
19	20	21																								
사회보험2	p**2170	<table><tr><td>1</td><td>2</td><td>3</td><td>4</td><td>5</td><td>6</td></tr><tr><td>7</td><td>8</td><td>9</td><td>10</td><td>11</td><td>12</td></tr><tr><td>13</td><td>14</td><td>15</td><td>16</td><td>17</td><td>18</td></tr><tr><td>19</td><td>20</td><td>21</td><td></td><td></td><td></td></tr></table>	1	2	3	4	5	6	7	8	9	10	11	12	13	14	15	16	17	18	19	20	21			
1	2	3	4	5	6																					
7	8	9	10	11	12																					
13	14	15	16	17	18																					
19	20	21																								
사회보험3	p**2180	<table><tr><td>1</td><td>2</td><td>3</td><td>4</td><td>5</td><td>6</td></tr><tr><td>7</td><td>8</td><td>9</td><td>10</td><td>11</td><td>12</td></tr><tr><td>13</td><td>14</td><td>15</td><td>16</td><td>17</td><td>18</td></tr><tr><td>19</td><td>20</td><td>21</td><td></td><td></td><td></td></tr></table>	1	2	3	4	5	6	7	8	9	10	11	12	13	14	15	16	17	18	19	20	21			
1	2	3	4	5	6																					
7	8	9	10	11	12																					
13	14	15	16	17	18																					
19	20	21																								
사회보험4	p**2190	<table><tr><td>1</td><td>2</td><td>3</td><td>4</td><td>5</td><td>6</td></tr><tr><td>7</td><td>8</td><td>9</td><td>10</td><td>11</td><td>12</td></tr><tr><td>13</td><td>14</td><td>15</td><td>16</td><td>17</td><td>18</td></tr><tr><td>19</td><td>20</td><td>21</td><td></td><td></td><td></td></tr></table>	1	2	3	4	5	6	7	8	9	10	11	12	13	14	15	16	17	18	19	20	21			
1	2	3	4	5	6																					
7	8	9	10	11	12																					
13	14	15	16	17	18																					
19	20	21																								

<마2-1.~ 마2-4. 의 응답 표>

사회보험의 종류		받은 기간		수급 방식	1회 수급액
		시작한 시기	끝난 시기		
1		____년____월____일	(1) ____년____월____일 (2) 계속 수급중		만원
2		____년____월____일	(1) ____년____월____일 (2) 계속 수급중		만원
3		____년____월____일	(1) ____년____월____일 (2) 계속 수급중		만원
4		____년____월____일	(1) ____년____월____일 (2) 계속 수급중		만원

다음은 정규교육에 대해서 질문 드리겠습니다.

※ 다음은 _____님께서 현재 다니고 있는 고등학교와 대학/대학원에 대해서 여쭙겠습니다.

바 1 _____님께서 현재 고등학교나 대학/대학교, 대학원에 재학(휴학 포함)중이십니까?

p**5101

1	2	3	4	5	6	7	8	9	10	11	12	13	14	15	16	17	18	19	20
21																			

- (1) 예
(2) 아니오 → 사 1.로 가십시오

바 2 _____님께서 현재 재학 중인 학교는 다음 중 어디입니까?

p**5102

1	2	3	4	5	6	7	8	9	10	11	12	13	14	15	16	17	18	19	20
21																			

- (1) 고등학교에 재학(휴학)중이다 → 바 3.으로 가십시오.
(2) 대학/대학교 또는 대학원에 재학(휴학)중이다
→ 바 13.으로 가십시오.

※ 다음은 _____님께서 현재 다니고 있는 고등학교에 대하여 여쭙겠습니다.

바 3 이 고등학교의 이름은 무엇입니까?

p**5111

1	2	3	4	5	6	7	8	9	10	11	12	13	14	15	16	17	18	19	20
21																			

■ _____고등학교

바 4 이 학교는 다음 중 어디에 해당합니까?

p**5112

1	2	3	4	5	6	7	8	9	10	11	12	13	14	15	16	17	18	19	20
21																			

- | | | |
|-------------|-------------|----------------|
| (1) 인문고 1학년 | (7) 2+1 공업고 | (13) 외국어고 |
| (2) 인문고 문과 | (8) 상업고 | (14) 예체능고 |
| (3) 인문고 이과 | (9) 수산고 | (15) 검정고시 |
| (4) 인문고 직업반 | (10) 실업고 | (16) 정보고 |
| (5) 공업고 | (11) 종합고 | (17) 기타(_____) |
| (6) 농업고 | (12) 과학고 | |

바 5 이 학교의 소재지는 어디입니까?

p5113**

1	2	3	4	5	6	7	8	9	10	11	12	13	14	15	16	17	18	19	20	
21																				

 국내/외 소재지

(1) 국내 : _____ 특별시/광역시/도 _____ 시/군/구

(2) 국외 : (국가명) _____

p5114**

1	2	3	4	5	6
7	8	9	10	11	12
13	14	15	16	17	18
19	20	21			

 특별시/광역시/도

p5115**

1	2	3	4	5	6
7	8	9	10	11	12
13	14	15	16	17	18
19	20	21			

 시/군/구

p5116**

1	2	3	4	5	6
7	8	9	10	11	12
13	14	15	16	17	18
19	20	21			

 국가명

《응답 표》

재학중인 학 교	바3. 학교이름	바4. 유형	바5. 소재지
고등학교			(1) 국내 _____ 특별시/광역시/도 _____ 시/군/구
			(2) 국외(국가명) _____

바 6 _____ 님은 고등학교를 졸업한 이후 대학에 진학할 계획이십니까?

p5117**

1	2	3	4	5	6	7	8	9	10	11	12	13	14	15	16	17	18	19	20	
21																				

(1) 그렇다

(2) 아니다 → 바 7.로 가십시오.

바6-1 진학하고자 하는 대학의 유형은 무엇입니까?

p5118**

1	2	3	4	5	6	7	8	9	10	11	12	13	14	15	16	17	18	19	20	
21																				

(1) (4·6년제) 일반대학교

(2) (2·3년제) 전문대학

(3) 산업대학

(4) 교육대학

(5) 기능대학

(6) 방송통신대학

(7) 기타 _____

바6-2 진학하고자 하는 대학의 전공은 무엇입니까?

p**5119

1	2	3	4	5	6	7	8	9	10	11	12	13	14	15	16	17	18	19	20
21																			

- (1) 인문계열(국문학과, 영문학과, 불문학과, 사학과, 철학과 등)
- (2) 사회계열(법학과, 경제학과, 경영학과, 행정학과, 사회학과 등)
- (3) 자연계열(수학과, 물리학과, 화학과, 생명공학과 등)
- (4) 공학계열(화학공학과, 재료공학과, 건축공학과, 전자공학과, 전산학과 등)
- (5) 의약계열(의예과, 한의예과, 의학과, 약학과, 간호학과 등)
- (6) 사범계열(교육학과, 수학교육과, 국어교육과, 컴퓨터교육과 등)
- (7) 예체능계열(미술학과, 영상학과, 연극영화과, 무용학과, 체육과 등)
- (8) 아직 생각해 보지 않았다
- (9) 기타_____

→ 바 8.로 가십시오.

바 7 그렇다면 졸업 후 진로는 다음 중 어디에 해당됩니까?

p**5121

1	2	3	4	5	6	7	8	9	10	11	12	13	14	15	16	17	18	19	20
21																			

- (1) 군 입대
- (2) 회사에 취업
- (3) 개인 사업(창업)
- (4) 직업훈련(학원 수강)
- (5) 집안일 돕기
- (6) 졸업 후 진로에 대해서 생각해 보지 않았다
- (7) 기타(_____)

바 8 _____님께서 앞으로의 진학/진로 계획을 수립하는데 있어서 담임 교사나 상담교사와 얼마나 많은 대화를 하십니까?

p**5122

1	2	3	4	5	6	7	8	9	10	11	12	13	14	15	16	17	18	19	20
21																			

- (1) 전혀 안함
- (2) 가끔함
- (3) 자주함

바 9 _____님께서 앞으로의 진학/진로 계획을 수립하는데 있어서 담임교사나 상담교사가 얼마나 많은 영향을 미칩니까?

p**5123

1	2	3	4	5	6	7	8	9	10	11	12	13	14	15	16	17	18	19	20
21																			

- (1) 전혀 영향 없음
- (2) 약간 있음
- (3) 많이 있음

바10 _____님께서 앞으로의 진학/진로 계획을 수립하는데 있어서 부모님과 얼마나 많은 대화를 하십니까?

p5124**

1	2	3	4	5	6	7	8	9	10	11	12	13	14	15	16	17	18	19	20	
21																				

- (1) 전혀 안함
- (2) 약간 함
- (3) 많이 함

바11 _____님께서 앞으로의 진학/진로 계획을 수립하는데 있어서 부모님이 얼마나 많은 영향을 미칩니까?

p5125**

1	2	3	4	5	6	7	8	9	10	11	12	13	14	15	16	17	18	19	20	
21																				

- (1) 전혀 영향 없음
- (2) 약간 있음
- (3) 많이 있음

바12 _____님께서는 지난 조사 이후 고등학교 생활 중에 아르바이트 경험이 있으십니까?

p5751**

1	2	3	4	5	6	7	8	9	10	11	12	13	14	15	16	17	18	19	20	
21																				

- (1) 있다
- (2) 없다 → 사 1.로 가십시오.

바12-1 현재 하고 있는 아르바이트를 포함하여 지난 조사 이후 지금까지 몇 번 아르바이트를 하셨습니까?

p5752**

1	2	3	4	5	6	7	8	9	10	11	12	13	14	15	16	17	18	19	20	
21																				

■ _____번

바12-2 어떤 일을 언제 얼마 동안 얼마를 받고 일하셨습니까?
(여러 가지 일을 하였다면 가장 최근의 일을 적어 주십시오)

■ 취업내용 : (구체적으로) (예: 컴퓨터프로그래머, 백화점 안내원(보조원), 편의점 아르바이트, 건설공사현장 등)

p5753**

1	2	3	4	5	6	7	8	9	10	11	12	13	14	15	16	17	18	19	20	
21																				

- 일한 기간 : _____년 _____월 _____일부터
 ① _____년 _____월 _____일 까지
 ② 현재까지 진행 중

일한기간	변수명	해당차수																			
____년	p**5754	1	2	3	4	5	6	7	8	9	10	11	12	13	14	15	16	17	18	19	20
		21																			
____월	p**5755	1	2	3	4	5	6	7	8	9	10	11	12	13	14	15	16	17	18	19	20
		21																			
____일	p**5756	1	2	3	4	5	6	7	8	9	10	11	12	13	14	15	16	17	18	19	20
		21																			
부터 현재 진행중	p**5757	1	2	3	4	5	6	7	8	9	10	11	12	13	14	15	16	17	18	19	20
		21																			
____년	p**5758	1	2	3	4	5	6	7	8	9	10	11	12	13	14	15	16	17	18	19	20
		21																			
____월	p**5759	1	2	3	4	5	6	7	8	9	10	11	12	13	14	15	16	17	18	19	20
		21																			
____일	p**5760	1	2	3	4	5	6	7	8	9	10	11	12	13	14	15	16	17	18	19	20
까지		21																			

■ 주당 근무시간 : _____시간

p**5761

1	2	3	4	5	6	7	8	9	10	11	12	13	14	15	16	17	18	19	20
21																			

■ 급여

p**5762

1	2	3	4	5	6	7
8	9	10	11	12	13	14
15	16	17	18	19	20	21

임금방식

p**5763

1	2	3	4	5	6	7
8	9	10	11	12	13	14
15	16	17	18	19	20	21

()천원

임금 방식		액 수
(1) 월	급	_____만 _____천원
(2) 주	당	_____만 _____천원
(3) 일	당 제	_____만 _____천원
(4) 시 간 급 제		_____만 _____천원

→ 사 1.으로 가십시오.

※ 다음은 _____님께서 현재 다니고 있는 대학/대학교 또는 대학원에 대하여 여쭙겠습니다.

바13 이 대학의 이름은 무엇입니까?

p**5201

1	2	3	4	5	6	7	8	9	10	11	12	13	14	15	16	17	18	19	20
21																			

■ _____대학/대학교/대학원

바14 이 대학은 다음 중 어디에 해당합니까?

p**5202

1	2	3	4	5	6	7	8	9	10	11	12	13	14	15	16	17	18	19	20
21																			

- (1) 2년 또는 3년제 대학
- (2) 4년 또는 6년제 대학
- (3) 대학원 석사과정
- (4) 대학원 박사과정

바15 대학의 유형은 다음 응답보기 중 어디에 해당됩니까?

p**5203

1	2	3	4	5	6	7	8	9	10	11	12	13	14	15	16	17	18	19	20
21																			

- (1) 일반대학
- (2) 전문대학
- (3) 산업대학
- (4) 교육대학
- (5) 기능대학
- (6) 방송통신대학
- (7) 기타 _____
- (8) 사이버대학

바16 _____님께서 전공하시는 분야는 무엇입니까?

p**5204

1	2	3	4	5	6	7	8	9	10	11	12	13	14	15	16	17	18	19	20
21																			

- (1) 인문계열
- (2) 사회계열
- (3) 자연계열
- (4) 공학계열
- (5) 의약계열
- (6) 사범계열
- (7) 음악계열
- (8) 미술계열
- (9) 체육계열
- (10) 기타(_____)

바17 이 대학의 소재지는 어디입니까?

p**5205

1	2	3	4	5	6	7	8	9	10	11	12	13	14	15	16	17	18	19	20
21																			

국내외/소재지

- (1) 국내 : _____특별시/광역시/도 _____시/군/구
- (2) 국외 : (국가명)_____

p**5206

1	2	3	4	5	6	7
8	9	10	11	12	13	14
15	16	17	18	19	20	21

특별시/광역시/도

p**5207

1	2	3	4	5	6	7
8	9	10	11	12	13	14
15	16	17	18	19	20	21

시/군/구

p**5208

1	2	3	4	5	6	7
8	9	10	11	12	13	14
15	16	17	18	19	20	21

국외(국가명)

《응답 표》

재학중인 학 교	학교이름	학위과정	유 형	전 공	소 재 지
대학 또는 대학원					(1) 국내 _____ (특별시·광역시·도) _____시·군·구
					(2) 국외(국가명) _____

바18 이 대학 또는 대학원에 편입으로 입학하였습니까?

p**5210

1	2	3	4	5	6	7	8	9	10	11	12	13	14	15	16	17	18	19	20
21																			

- (1) 예
(2) 아니오 → 바 19.로 가십시오.

바18-1 그렇다면 몇 학년으로 편입하였습니까?

p**5211

1	2	3	4	5	6	7	8	9	10	11	12	13	14	15	16	17	18	19	20
21																			

_____학년으로 편입하였다.

바 19 _____님께서는 지난 조사 이후 대학/대학교 또는 대학원 생활 중에 아르바이트 경험
이 있으십니까?

p**5771

1	2	3	4	5	6	7	8	9	10	11	12	13	14	15	16	17	18	19	20
21																			

- (1) 있다
(2) 없다 → 사 1.로 가십시오.

바19-1 현재 하고 있는 아르바이트를 포함하여 지난 조사 이후 지금까지 몇
번 아르바이트를 하셨습니까?

p**5772

1	2	3	4	5	6	7	8	9	10	11	12	13	14	15	16	17	18	19	20
21																			

■ _____번

바19-2 어떤 일을 언제 얼마 동안 얼마를 받고 일하셨습니다가? (여러 가지 일을 하였다면 가장 최근의 일을 적어 주십시오)

p5773**

1	2	3	4	5	6	7	8	9	10	11	12	13	14	15	16	17	18	19	20
21																			

- 취업내용 : (구체적으로) (예: 컴퓨터프로그래머, 백화점 안내원(보조원), 편의점아르바이트, 연구원조교, 건설공사 현장, 학생과외 등)

- 일한 기간 : ____년 ____월 ____일부터
 ① ____년 ____월 ____일 까지
 ② 현재까지 진행 중

일한기간	변수명	해당차수																					
_____년	<div>p**5774</div>	<table><tr><td>1</td><td>2</td><td>3</td><td>4</td><td>5</td><td>6</td><td>7</td></tr><tr><td>8</td><td>9</td><td>10</td><td>11</td><td>12</td><td>13</td><td>14</td></tr><tr><td>15</td><td>16</td><td>17</td><td>18</td><td>19</td><td>20</td><td>21</td></tr></table>	1	2	3	4	5	6	7	8	9	10	11	12	13	14	15	16	17	18	19	20	21
1	2		3	4	5	6	7																
8	9		10	11	12	13	14																
15	16		17	18	19	20	21																
_____월	<div>p**5775</div>																						
_____일부터	<div>p**5776</div>																						
현재진행중	<div>p**5777</div>																						
_____년	<div>p**5778</div>																						
_____월	<div>p**5779</div>																						
_____일까지	<div>p**5780</div>																						

- 주당 근무시간 : _____시간

p5781**

1	2	3	4	5	6	7	8	9	10	11	12	13	14	15	16	17	18	19	20
21																			

- 급여

p5782**

1	2	3	4	5	6	7
8	9	10	11	12	13	14
15	16	17	18	19	20	21

임금방식

p5783**

1	2	3	4	5	6	7
8	9	10	11	12	13	14
15	16	17	18	19	20	21

()천원

임금 방식	액 수
(1) 월 급	_____만 _____천원
(2) 주 당	_____만 _____천원
(3) 일 당 제	_____만 _____천원
(4) 시 간 급 제	_____만 _____천원

다음은 교육력 관련 문항입니다.

※ 이후 교육력 관련 문항에 대해서 1차, 4차는 모든 응답자에 해당합니다.

2차~18차는 신규조사자에 해당합니다.

다만 5차~18차년도의 재학 중인 신규조사자는 앞부분의 재학 중인 학교와 중복되었으므로 분석 시 참고하십시오.

고 1 _____님께서는 고등학교에 다니신 적이 있거나 현재 다니고 계십니까?

p**5131

1	2	3	4	5	6	7	8	9	10	11	12	13	14	15	16	17	18	19	20
21																			

- (1) 현재 재학/휴학 중이다
 (2) 졸업하였다
 (3) 중퇴하였다
 (4) 검정고시로 학력취득 → **대 1**로 가십시오.
 (5) 다닌 적 없다 → **대 1**로 가십시오.

☞ 신규조사자의 경우(5차-21차)는 (1) 예 (2) 아니오로 응답.

- (1) 예 → **고 2**로 가십시오.
 (2) 아니오 → **대 1**로 가십시오.

※ _____님께서 다니신 적이 있는 고등학교에 대해서 응답 표에 답해주십시오.

고 2 이 고등학교의 이름은 무엇입니까?

p**5132

1	2	3	4	5	6	7	8	9	10	11	12	13	14	15	16	17	18	19	20
21																			

■ _____고등학교

고 3 언제부터 언제까지 다니셨습니까?

■ _____년 _____월부터

(1) _____년 _____월까지

(2) 현재 재학 중

p**5133

1	2	3	4	5	6	7	8	9	10	11
12	13	14	15	16	17	18	19	20	21	

년

p**5134

1	2	3	4	5	6	7	8	9	10	11
12	13	14	15	16	17	18	19	20	21	

월부터

p**5135	1	2	3	4	5	6	7	8	9	10	11	재학여부
	12	13	14	15	16	17	18	19	20	21		

p**5136	1	2	3	4	5	6	7	8	9	10	11	년
	12	13	14	15	16	17	18	19	20	21		

p**5137	1	2	3	4	5	6	7	8	9	10	11	월까지
	12	13	14	15	16	17	18	19	20	21		

고 4 이 학교는 다음 중 어디에 해당합니까?

p**5138	1	2	3	4	5	6	7	8	9	10	11	12	13	14	15	16	17	18	19	20
	21																			

(1) 인문고 1학년	(7) 2+1 공업고	(13) 외국어고
(2) 인문고 문과	(8) 상업고	(14) 예체능고
(3) 인문고 이과	(9) 수산고	(15) 검정고시
(4) 인문고 직업반	(10) 실업고	(16) 정보고
(5) 공업고	(11) 종합고	(17) 기타(_____)
(6) 농업고	(12) 과학고	

☞ 4-6차년도 (1) 인문고 1학년 조사안됨

고 5 이 학교의 소재지는 어디입니까?

- (1) 국내 : _____특별시/광역시/도 _____시/군/구
 (2) 국외 : (국가명) _____

p**5139	1	2	3	4	5	6	7	8	9	10	11
	12	13	14	15	16	17	18	19	20	21	

국내/외 소재지

p**5140	1	2	3	4	5	6	7	8	9	10	11
	12	13	14	15	16	17	18	19	20	21	

특별시/광역시/도

p**5141	1	2	3	4	5	6	7	8	9	10	11
	12	13	14	15	16	17	18	19	20	21	

국외(국가명)

p**5142	1	2	3	4	5	6	7	8	9	10	11
	12	13	14	15	16	17	18	19	20	21	

시군구

정 1 _____님께서는 현재 정규학교에 재학 중이십니까?

p**5151	1	2	3	4	5	6	7	8	9	10	11	12	13	14	15	16	17	18	19	20
	21																			

- (1) 그렇다 → **대 1**로 가십시오.
 (2) 그렇지 않다

(정 1-1) 그렇다면, _____님께서 최종 정규학교를 졸업(수료)하거나 그만 둔 시기는 언제입니까?

p**5152

1	2	3	4	5	6	7	8	9	10	11	12	13	14	15	16	17	18	19	20
21																			

졸업연도

p**5153

1	2	3	4	5	6	7	8	9	10	11	12	13	14	15	16	17	18	19	20
21																			

졸업한 달

졸업연도: 19__년

졸업한 달: __월 (99) 달은 잘 모르겠다

대 1 _____님께서는 대학/대학교 또는 대학원에 다니신 적이 있거나 현재 다니고 계십니까?

p**5231

1	2	3	4	5	6	7	8	9	10	11	12	13	14	15	16	17	18	19	20
21																			

(1) 현재 재학/휴학 중이다

(2) 졸업했다

(3) 중퇴했다

(4) 다닌 적 없다 → 바 1.로 가십시오.

☞ 1차년도는 (2) 졸업 항목에 (3) 중퇴도 포함되어 있음

☞ 신규조사자의 경우(5~21차)는 (1) 예 (2) 아니오로 응답.

(1) 예 → **대 2**로 가십시오.

(2) 아니오 → **바 1**로 가십시오.

대 2 이 대학의 이름은 무엇입니까?

■ _____대학/대학교/대학원

대학교구분	변수명	해당차수																														
대학교 1	p**5241	<table border="1"> <tr><td>1</td><td>2</td><td>3</td><td>4</td><td>5</td><td>6</td><td>7</td><td>8</td><td>9</td><td>10</td></tr> <tr><td>11</td><td>12</td><td>13</td><td>14</td><td>15</td><td>16</td><td>17</td><td>18</td><td>19</td><td>20</td></tr> <tr><td>21</td><td colspan="9"></td></tr> </table>	1	2	3	4	5	6	7	8	9	10	11	12	13	14	15	16	17	18	19	20	21									
1	2	3	4	5	6	7	8	9	10																							
11	12	13	14	15	16	17	18	19	20																							
21																																
대학교 2	p**5261	<table border="1"> <tr><td>1</td><td>2</td><td>3</td><td>4</td><td>5</td><td>6</td><td>7</td><td>8</td><td>9</td><td>10</td></tr> <tr><td>11</td><td>12</td><td>13</td><td>14</td><td>15</td><td>16</td><td>17</td><td>18</td><td>19</td><td>20</td></tr> <tr><td>21</td><td colspan="9"></td></tr> </table>	1	2	3	4	5	6	7	8	9	10	11	12	13	14	15	16	17	18	19	20	21									
1	2	3	4	5	6	7	8	9	10																							
11	12	13	14	15	16	17	18	19	20																							
21																																
대학교 3	p**5281	<table border="1"> <tr><td>1</td><td>2</td><td>3</td><td>4</td><td>5</td><td>6</td><td>7</td><td>8</td><td>9</td><td>10</td></tr> <tr><td>11</td><td>12</td><td>13</td><td>14</td><td>15</td><td>16</td><td>17</td><td>18</td><td>19</td><td>20</td></tr> <tr><td>21</td><td colspan="9"></td></tr> </table>	1	2	3	4	5	6	7	8	9	10	11	12	13	14	15	16	17	18	19	20	21									
1	2	3	4	5	6	7	8	9	10																							
11	12	13	14	15	16	17	18	19	20																							
21																																
대학교 4	p**5301	<table border="1"> <tr><td>1</td><td>2</td><td>3</td><td>4</td><td>5</td><td>6</td><td>7</td><td>8</td><td>9</td><td>10</td></tr> <tr><td>11</td><td>12</td><td>13</td><td>14</td><td>15</td><td>16</td><td>17</td><td>18</td><td>19</td><td>20</td></tr> <tr><td>21</td><td colspan="9"></td></tr> </table>	1	2	3	4	5	6	7	8	9	10	11	12	13	14	15	16	17	18	19	20	21									
1	2	3	4	5	6	7	8	9	10																							
11	12	13	14	15	16	17	18	19	20																							
21																																
대학교 5	p**5321	<table border="1"> <tr><td>1</td><td>2</td><td>3</td><td>4</td><td>5</td><td>6</td><td>7</td><td>8</td><td>9</td><td>10</td></tr> <tr><td>11</td><td>12</td><td>13</td><td>14</td><td>15</td><td>16</td><td>17</td><td>18</td><td>19</td><td>20</td></tr> <tr><td>21</td><td colspan="9"></td></tr> </table>	1	2	3	4	5	6	7	8	9	10	11	12	13	14	15	16	17	18	19	20	21									
1	2	3	4	5	6	7	8	9	10																							
11	12	13	14	15	16	17	18	19	20																							
21																																

대 3 언제부터 언제까지 다니셨습니까?

- _____년 _____월부터
 (1) _____년 _____월까지
 (2) 현재 재학 중

	입학시기		재학여부	학과	졸업시기	
	_____년	_____월부터			_____년	_____월까지
대학교1	p**5242	p**5243	p**5244	p**5245	p**5248	p**5249
	1 2 3 4 5 6 7 8 9 10 11 12 13 14 15 16 17 18 19 20 21	1 2 3 4 5 6 7 8 9 10 11 12 13 14 15 16 17 18 19 20 21	1 2 3 4 5 6 7 8 9 10 11 12 13 14 15 16 17 18 19 20 21	1 2 3 4 5 6 7 8 9 10 11 12 13 14 15 16 17 18 19 20 21	1 2 3 4 5 6 7 8 9 10 11 12 13 14 15 16 17 18 19 20 21	1 2 3 4 5 6 7 8 9 10 11 12 13 14 15 16 17 18 19 20 21
대학교2	p**5262	p**5263	p**5264	p**5265	p**5268	p**5269
	1 2 3 4 5 6 7 8 9 10 11 12 13 14 15 16 17 18 19 20 21	1 2 3 4 5 6 7 8 9 10 11 12 13 14 15 16 17 18 19 20 21	1 2 3 4 5 6 7 8 9 10 11 12 13 14 15 16 17 18 19 20 21	1 2 3 4 5 6 7 8 9 10 11 12 13 14 15 16 17 18 19 20 21	1 2 3 4 5 6 7 8 9 10 11 12 13 14 15 16 17 18 19 20 21	1 2 3 4 5 6 7 8 9 10 11 12 13 14 15 16 17 18 19 20 21
대학교3	p**5282	p**5283	p**5284	p**5285	p**5288	p**5289
	1 2 3 4 5 6 7 8 9 10 11 12 13 14 15 16 17 18 19 20 21	1 2 3 4 5 6 7 8 9 10 11 12 13 14 15 16 17 18 19 20 21	1 2 3 4 5 6 7 8 9 10 11 12 13 14 15 16 17 18 19 20 21	1 2 3 4 5 6 7 8 9 10 11 12 13 14 15 16 17 18 19 20 21	1 2 3 4 5 6 7 8 9 10 11 12 13 14 15 16 17 18 19 20 21	1 2 3 4 5 6 7 8 9 10 11 12 13 14 15 16 17 18 19 20 21
대학교4	p**5302	p**5303	p**5304	p**5305	p**5308	p**5309
	1 2 3 4 5 6 7 8 9 10 11 12 13 14 15 16 17 18 19 20 21	1 2 3 4 5 6 7 8 9 10 11 12 13 14 15 16 17 18 19 20 21	1 2 3 4 5 6 7 8 9 10 11 12 13 14 15 16 17 18 19 20 21	1 2 3 4 5 6 7 8 9 10 11 12 13 14 15 16 17 18 19 20 21	1 2 3 4 5 6 7 8 9 10 11 12 13 14 15 16 17 18 19 20 21	1 2 3 4 5 6 7 8 9 10 11 12 13 14 15 16 17 18 19 20 21
대학교5	p**5322	p**5323	p**5324		p**5328	p**5329
	1 2 3 4 5 6 7 8 9 10 11 12 13 14 15 16 17 18 19 20 21	1 2 3 4 5 6 7 8 9 10 11 12 13 14 15 16 17 18 19 20 21	1 2 3 4 5 6 7 8 9 10 11 12 13 14 15 16 17 18 19 20 21		1 2 3 4 5 6 7 8 9 10 11 12 13 14 15 16 17 18 19 20 21	1 2 3 4 5 6 7 8 9 10 11 12 13 14 15 16 17 18 19 20 21

대 4 이 대학은 다음 중 어디에 해당합니까?

- (1) 2년 또는 3년제 대학
 (2) 4년 또는 6년제 대학
 (3) 대학원 석사과정
 (4) 대학원 박사과정

학위과정	변수명	해당차수																						
대학교 1	p**5250	<table><tr><td>1</td><td>2</td><td>3</td><td>4</td><td>5</td><td>6</td><td>7</td><td>8</td><td>9</td><td>10</td><td>11</td></tr><tr><td>12</td><td>13</td><td>14</td><td>15</td><td>16</td><td>17</td><td>18</td><td>19</td><td>20</td><td>21</td><td></td></tr></table>	1	2	3	4	5	6	7	8	9	10	11	12	13	14	15	16	17	18	19	20	21	
1	2	3	4	5	6	7	8	9	10	11														
12	13	14	15	16	17	18	19	20	21															
대학교 2	p**5270	<table><tr><td>1</td><td>2</td><td>3</td><td>4</td><td>5</td><td>6</td><td>7</td><td>8</td><td>9</td><td>10</td><td>11</td></tr><tr><td>12</td><td>13</td><td>14</td><td>15</td><td>16</td><td>17</td><td>18</td><td>19</td><td>20</td><td>21</td><td></td></tr></table>	1	2	3	4	5	6	7	8	9	10	11	12	13	14	15	16	17	18	19	20	21	
1	2	3	4	5	6	7	8	9	10	11														
12	13	14	15	16	17	18	19	20	21															
대학교 3	p**5290	<table><tr><td>1</td><td>2</td><td>3</td><td>4</td><td>5</td><td>6</td><td>7</td><td>8</td><td>9</td><td>10</td><td>11</td></tr><tr><td>12</td><td>13</td><td>14</td><td>15</td><td>16</td><td>17</td><td>18</td><td>19</td><td>20</td><td>21</td><td></td></tr></table>	1	2	3	4	5	6	7	8	9	10	11	12	13	14	15	16	17	18	19	20	21	
1	2	3	4	5	6	7	8	9	10	11														
12	13	14	15	16	17	18	19	20	21															
대학교 4	p**5310	<table><tr><td>1</td><td>2</td><td>3</td><td>4</td><td>5</td><td>6</td><td>7</td><td>8</td><td>9</td><td>10</td><td>11</td></tr><tr><td>12</td><td>13</td><td>14</td><td>15</td><td>16</td><td>17</td><td>18</td><td>19</td><td>20</td><td>21</td><td></td></tr></table>	1	2	3	4	5	6	7	8	9	10	11	12	13	14	15	16	17	18	19	20	21	
1	2	3	4	5	6	7	8	9	10	11														
12	13	14	15	16	17	18	19	20	21															
대학교 5	p**5330	<table><tr><td>1</td><td>2</td><td>3</td><td>4</td><td>5</td><td>6</td><td>7</td><td>8</td><td>9</td><td>10</td><td>11</td></tr><tr><td>12</td><td>13</td><td>14</td><td>15</td><td>16</td><td>17</td><td>18</td><td>19</td><td>20</td><td>21</td><td></td></tr></table>	1	2	3	4	5	6	7	8	9	10	11	12	13	14	15	16	17	18	19	20	21	
1	2	3	4	5	6	7	8	9	10	11														
12	13	14	15	16	17	18	19	20	21															

대 5 대학의 유형은 다음 응답보기 중 어디에 해당됩니까?

- | | |
|----------|--------------|
| (1) 일반대학 | (5) 기능대학 |
| (2) 전문대학 | (6) 방송통신대학 |
| (3) 산업대학 | (7) 기타 _____ |
| (4) 교육대학 | (8) 사이버대학 |

대학유형	변수명	해당차수																						
대학교 1	p**5251	<table><tr><td>1</td><td>2</td><td>3</td><td>4</td><td>5</td><td>6</td><td>7</td><td>8</td><td>9</td><td>10</td><td>11</td></tr><tr><td>12</td><td>13</td><td>14</td><td>15</td><td>16</td><td>17</td><td>18</td><td>19</td><td>20</td><td>21</td><td></td></tr></table>	1	2	3	4	5	6	7	8	9	10	11	12	13	14	15	16	17	18	19	20	21	
1	2	3	4	5	6	7	8	9	10	11														
12	13	14	15	16	17	18	19	20	21															
대학교 2	p**5271	<table><tr><td>1</td><td>2</td><td>3</td><td>4</td><td>5</td><td>6</td><td>7</td><td>8</td><td>9</td><td>10</td><td>11</td></tr><tr><td>12</td><td>13</td><td>14</td><td>15</td><td>16</td><td>17</td><td>18</td><td>19</td><td>20</td><td>21</td><td></td></tr></table>	1	2	3	4	5	6	7	8	9	10	11	12	13	14	15	16	17	18	19	20	21	
1	2	3	4	5	6	7	8	9	10	11														
12	13	14	15	16	17	18	19	20	21															
대학교 3	p**5291	<table><tr><td>1</td><td>2</td><td>3</td><td>4</td><td>5</td><td>6</td><td>7</td><td>8</td><td>9</td><td>10</td><td>11</td></tr><tr><td>12</td><td>13</td><td>14</td><td>15</td><td>16</td><td>17</td><td>18</td><td>19</td><td>20</td><td>21</td><td></td></tr></table>	1	2	3	4	5	6	7	8	9	10	11	12	13	14	15	16	17	18	19	20	21	
1	2	3	4	5	6	7	8	9	10	11														
12	13	14	15	16	17	18	19	20	21															
대학교 4	p**5311	<table><tr><td>1</td><td>2</td><td>3</td><td>4</td><td>5</td><td>6</td><td>7</td><td>8</td><td>9</td><td>10</td><td>11</td></tr><tr><td>12</td><td>13</td><td>14</td><td>15</td><td>16</td><td>17</td><td>18</td><td>19</td><td>20</td><td>21</td><td></td></tr></table>	1	2	3	4	5	6	7	8	9	10	11	12	13	14	15	16	17	18	19	20	21	
1	2	3	4	5	6	7	8	9	10	11														
12	13	14	15	16	17	18	19	20	21															
대학교 5	p**5331	<table><tr><td>1</td><td>2</td><td>3</td><td>4</td><td>5</td><td>6</td><td>7</td><td>8</td><td>9</td><td>10</td><td>11</td></tr><tr><td>12</td><td>13</td><td>14</td><td>15</td><td>16</td><td>17</td><td>18</td><td>19</td><td>20</td><td>21</td><td></td></tr></table>	1	2	3	4	5	6	7	8	9	10	11	12	13	14	15	16	17	18	19	20	21	
1	2	3	4	5	6	7	8	9	10	11														
12	13	14	15	16	17	18	19	20	21															

대 6 _____님께서 전공하시는 분야는 무엇입니까?

- | | |
|----------|----------------|
| (1) 인문계열 | (6) 사범계열 |
| (2) 사회계열 | (7) 음악계열 |
| (3) 자연계열 | (8) 미술계열 |
| (4) 공학계열 | (9) 체육계열 |
| (5) 의약계열 | (10) 기타(_____) |

전공분야	변수명	해당차수																						
대학교 1	p**5252	<table><tr><td>1</td><td>2</td><td>3</td><td>4</td><td>5</td><td>6</td><td>7</td><td>8</td><td>9</td><td>10</td><td>11</td></tr><tr><td>12</td><td>13</td><td>14</td><td>15</td><td>16</td><td>17</td><td>18</td><td>19</td><td>20</td><td>21</td><td></td></tr></table>	1	2	3	4	5	6	7	8	9	10	11	12	13	14	15	16	17	18	19	20	21	
1	2	3	4	5	6	7	8	9	10	11														
12	13	14	15	16	17	18	19	20	21															
대학교 2	p**5272	<table><tr><td>1</td><td>2</td><td>3</td><td>4</td><td>5</td><td>6</td><td>7</td><td>8</td><td>9</td><td>10</td><td>11</td></tr><tr><td>12</td><td>13</td><td>14</td><td>15</td><td>16</td><td>17</td><td>18</td><td>19</td><td>20</td><td>21</td><td></td></tr></table>	1	2	3	4	5	6	7	8	9	10	11	12	13	14	15	16	17	18	19	20	21	
1	2	3	4	5	6	7	8	9	10	11														
12	13	14	15	16	17	18	19	20	21															
대학교 3	p**5292	<table><tr><td>1</td><td>2</td><td>3</td><td>4</td><td>5</td><td>6</td><td>7</td><td>8</td><td>9</td><td>10</td><td>11</td></tr><tr><td>12</td><td>13</td><td>14</td><td>15</td><td>16</td><td>17</td><td>18</td><td>19</td><td>20</td><td>21</td><td></td></tr></table>	1	2	3	4	5	6	7	8	9	10	11	12	13	14	15	16	17	18	19	20	21	
1	2	3	4	5	6	7	8	9	10	11														
12	13	14	15	16	17	18	19	20	21															
대학교 4	p**5312	<table><tr><td>1</td><td>2</td><td>3</td><td>4</td><td>5</td><td>6</td><td>7</td><td>8</td><td>9</td><td>10</td><td>11</td></tr><tr><td>12</td><td>13</td><td>14</td><td>15</td><td>16</td><td>17</td><td>18</td><td>19</td><td>20</td><td>21</td><td></td></tr></table>	1	2	3	4	5	6	7	8	9	10	11	12	13	14	15	16	17	18	19	20	21	
1	2	3	4	5	6	7	8	9	10	11														
12	13	14	15	16	17	18	19	20	21															
대학교 5	p**5331	<table><tr><td>1</td><td>2</td><td>3</td><td>4</td><td>5</td><td>6</td><td>7</td><td>8</td><td>9</td><td>10</td><td>11</td></tr><tr><td>12</td><td>13</td><td>14</td><td>15</td><td>16</td><td>17</td><td>18</td><td>19</td><td>20</td><td>21</td><td></td></tr></table>	1	2	3	4	5	6	7	8	9	10	11	12	13	14	15	16	17	18	19	20	21	
1	2	3	4	5	6	7	8	9	10	11														
12	13	14	15	16	17	18	19	20	21															

대 7 이 대학의 소재지는 어디입니까?

- (1) 국내 : _____특별시/광역시/도 _____시/군/구
(2) 국외 : (국가명)_____

전공분야	국내외소재지	특별시/광역시/도	국가명	시/군/구																																																																																																
대학교 1	<div>p**5253</div> <table><tr><td>1</td><td>2</td><td>3</td><td>4</td><td>5</td><td>6</td></tr><tr><td>7</td><td>8</td><td>9</td><td>10</td><td>11</td><td>12</td></tr><tr><td>13</td><td>14</td><td>15</td><td>16</td><td>17</td><td>18</td></tr><tr><td>19</td><td>20</td><td>21</td><td></td><td></td><td></td></tr></table>	1	2	3	4	5	6	7	8	9	10	11	12	13	14	15	16	17	18	19	20	21				<div>p**5254</div> <table><tr><td>1</td><td>2</td><td>3</td><td>4</td><td>5</td><td>6</td></tr><tr><td>7</td><td>8</td><td>9</td><td>10</td><td>11</td><td>12</td></tr><tr><td>13</td><td>14</td><td>15</td><td>16</td><td>17</td><td>18</td></tr><tr><td>19</td><td>20</td><td>21</td><td></td><td></td><td></td></tr></table>	1	2	3	4	5	6	7	8	9	10	11	12	13	14	15	16	17	18	19	20	21				<div>p**5255</div> <table><tr><td>1</td><td>2</td><td>3</td><td>4</td><td>5</td><td>6</td></tr><tr><td>7</td><td>8</td><td>9</td><td>10</td><td>11</td><td>12</td></tr><tr><td>13</td><td>14</td><td>15</td><td>16</td><td>17</td><td>18</td></tr><tr><td>19</td><td>20</td><td>21</td><td></td><td></td><td></td></tr></table>	1	2	3	4	5	6	7	8	9	10	11	12	13	14	15	16	17	18	19	20	21				<div>p**5256</div> <table><tr><td>1</td><td>2</td><td>3</td><td>4</td><td>5</td><td>6</td></tr><tr><td>7</td><td>8</td><td>9</td><td>10</td><td>11</td><td>12</td></tr><tr><td>13</td><td>14</td><td>15</td><td>16</td><td>17</td><td>18</td></tr><tr><td>19</td><td>20</td><td>21</td><td></td><td></td><td></td></tr></table>	1	2	3	4	5	6	7	8	9	10	11	12	13	14	15	16	17	18	19	20	21			
	1	2	3	4	5	6																																																																																														
7	8	9	10	11	12																																																																																															
13	14	15	16	17	18																																																																																															
19	20	21																																																																																																		
1	2	3	4	5	6																																																																																															
7	8	9	10	11	12																																																																																															
13	14	15	16	17	18																																																																																															
19	20	21																																																																																																		
1	2	3	4	5	6																																																																																															
7	8	9	10	11	12																																																																																															
13	14	15	16	17	18																																																																																															
19	20	21																																																																																																		
1	2	3	4	5	6																																																																																															
7	8	9	10	11	12																																																																																															
13	14	15	16	17	18																																																																																															
19	20	21																																																																																																		
대학교 2	<div>p**5273</div> <table><tr><td>1</td><td>2</td><td>3</td><td>4</td><td>5</td><td>6</td></tr><tr><td>7</td><td>8</td><td>9</td><td>10</td><td>11</td><td>12</td></tr><tr><td>13</td><td>14</td><td>15</td><td>16</td><td>17</td><td>18</td></tr><tr><td>19</td><td>20</td><td>21</td><td></td><td></td><td></td></tr></table>	1	2	3	4	5	6	7	8	9	10	11	12	13	14	15	16	17	18	19	20	21				<div>p**5274</div> <table><tr><td>1</td><td>2</td><td>3</td><td>4</td><td>5</td><td>6</td></tr><tr><td>7</td><td>8</td><td>9</td><td>10</td><td>11</td><td>12</td></tr><tr><td>13</td><td>14</td><td>15</td><td>16</td><td>17</td><td>18</td></tr><tr><td>19</td><td>20</td><td>21</td><td></td><td></td><td></td></tr></table>	1	2	3	4	5	6	7	8	9	10	11	12	13	14	15	16	17	18	19	20	21				<div>p**5275</div> <table><tr><td>1</td><td>2</td><td>3</td><td>4</td><td>5</td><td>6</td></tr><tr><td>7</td><td>8</td><td>9</td><td>10</td><td>11</td><td>12</td></tr><tr><td>13</td><td>14</td><td>15</td><td>16</td><td>17</td><td>18</td></tr><tr><td>19</td><td>20</td><td>21</td><td></td><td></td><td></td></tr></table>	1	2	3	4	5	6	7	8	9	10	11	12	13	14	15	16	17	18	19	20	21				<div>p**5276</div> <table><tr><td>1</td><td>2</td><td>3</td><td>4</td><td>5</td><td>6</td></tr><tr><td>7</td><td>8</td><td>9</td><td>10</td><td>11</td><td>12</td></tr><tr><td>13</td><td>14</td><td>15</td><td>16</td><td>17</td><td>18</td></tr><tr><td>19</td><td>20</td><td>21</td><td></td><td></td><td></td></tr></table>	1	2	3	4	5	6	7	8	9	10	11	12	13	14	15	16	17	18	19	20	21			
	1	2	3	4	5	6																																																																																														
7	8	9	10	11	12																																																																																															
13	14	15	16	17	18																																																																																															
19	20	21																																																																																																		
1	2	3	4	5	6																																																																																															
7	8	9	10	11	12																																																																																															
13	14	15	16	17	18																																																																																															
19	20	21																																																																																																		
1	2	3	4	5	6																																																																																															
7	8	9	10	11	12																																																																																															
13	14	15	16	17	18																																																																																															
19	20	21																																																																																																		
1	2	3	4	5	6																																																																																															
7	8	9	10	11	12																																																																																															
13	14	15	16	17	18																																																																																															
19	20	21																																																																																																		
대학교 3	<div>p**5293</div> <table><tr><td>1</td><td>2</td><td>3</td><td>4</td><td>5</td><td>6</td></tr><tr><td>7</td><td>8</td><td>9</td><td>10</td><td>11</td><td>12</td></tr><tr><td>13</td><td>14</td><td>15</td><td>16</td><td>17</td><td>18</td></tr><tr><td>19</td><td>20</td><td>21</td><td></td><td></td><td></td></tr></table>	1	2	3	4	5	6	7	8	9	10	11	12	13	14	15	16	17	18	19	20	21				<div>p**5294</div> <table><tr><td>1</td><td>2</td><td>3</td><td>4</td><td>5</td><td>6</td></tr><tr><td>7</td><td>8</td><td>9</td><td>10</td><td>11</td><td>12</td></tr><tr><td>13</td><td>14</td><td>15</td><td>16</td><td>17</td><td>18</td></tr><tr><td>19</td><td>20</td><td>21</td><td></td><td></td><td></td></tr></table>	1	2	3	4	5	6	7	8	9	10	11	12	13	14	15	16	17	18	19	20	21				<div>p**5295</div> <table><tr><td>1</td><td>2</td><td>3</td><td>4</td><td>5</td><td>6</td></tr><tr><td>7</td><td>8</td><td>9</td><td>10</td><td>11</td><td>12</td></tr><tr><td>13</td><td>14</td><td>15</td><td>16</td><td>17</td><td>18</td></tr><tr><td>19</td><td>20</td><td>21</td><td></td><td></td><td></td></tr></table>	1	2	3	4	5	6	7	8	9	10	11	12	13	14	15	16	17	18	19	20	21				<div>p**5296</div> <table><tr><td>1</td><td>2</td><td>3</td><td>4</td><td>5</td><td>6</td></tr><tr><td>7</td><td>8</td><td>9</td><td>10</td><td>11</td><td>12</td></tr><tr><td>13</td><td>14</td><td>15</td><td>16</td><td>17</td><td>18</td></tr><tr><td>19</td><td>20</td><td>21</td><td></td><td></td><td></td></tr></table>	1	2	3	4	5	6	7	8	9	10	11	12	13	14	15	16	17	18	19	20	21			
	1	2	3	4	5	6																																																																																														
7	8	9	10	11	12																																																																																															
13	14	15	16	17	18																																																																																															
19	20	21																																																																																																		
1	2	3	4	5	6																																																																																															
7	8	9	10	11	12																																																																																															
13	14	15	16	17	18																																																																																															
19	20	21																																																																																																		
1	2	3	4	5	6																																																																																															
7	8	9	10	11	12																																																																																															
13	14	15	16	17	18																																																																																															
19	20	21																																																																																																		
1	2	3	4	5	6																																																																																															
7	8	9	10	11	12																																																																																															
13	14	15	16	17	18																																																																																															
19	20	21																																																																																																		
대학교 4	<div>p**5313</div> <table><tr><td>1</td><td>2</td><td>3</td><td>4</td><td>5</td><td>6</td></tr><tr><td>7</td><td>8</td><td>9</td><td>10</td><td>11</td><td>12</td></tr><tr><td>13</td><td>14</td><td>15</td><td>16</td><td>17</td><td>18</td></tr><tr><td>19</td><td>20</td><td>21</td><td></td><td></td><td></td></tr></table>	1	2	3	4	5	6	7	8	9	10	11	12	13	14	15	16	17	18	19	20	21				<div>p**5314</div> <table><tr><td>1</td><td>2</td><td>3</td><td>4</td><td>5</td><td>6</td></tr><tr><td>7</td><td>8</td><td>9</td><td>10</td><td>11</td><td>12</td></tr><tr><td>13</td><td>14</td><td>15</td><td>16</td><td>17</td><td>18</td></tr><tr><td>19</td><td>20</td><td>21</td><td></td><td></td><td></td></tr></table>	1	2	3	4	5	6	7	8	9	10	11	12	13	14	15	16	17	18	19	20	21				<div>p**5315</div> <table><tr><td>1</td><td>2</td><td>3</td><td>4</td><td>5</td><td>6</td></tr><tr><td>7</td><td>8</td><td>9</td><td>10</td><td>11</td><td>12</td></tr><tr><td>13</td><td>14</td><td>15</td><td>16</td><td>17</td><td>18</td></tr><tr><td>19</td><td>20</td><td>21</td><td></td><td></td><td></td></tr></table>	1	2	3	4	5	6	7	8	9	10	11	12	13	14	15	16	17	18	19	20	21				<div>p**5316</div> <table><tr><td>1</td><td>2</td><td>3</td><td>4</td><td>5</td><td>6</td></tr><tr><td>7</td><td>8</td><td>9</td><td>10</td><td>11</td><td>12</td></tr><tr><td>13</td><td>14</td><td>15</td><td>16</td><td>17</td><td>18</td></tr><tr><td>19</td><td>20</td><td>21</td><td></td><td></td><td></td></tr></table>	1	2	3	4	5	6	7	8	9	10	11	12	13	14	15	16	17	18	19	20	21			
	1	2	3	4	5	6																																																																																														
7	8	9	10	11	12																																																																																															
13	14	15	16	17	18																																																																																															
19	20	21																																																																																																		
1	2	3	4	5	6																																																																																															
7	8	9	10	11	12																																																																																															
13	14	15	16	17	18																																																																																															
19	20	21																																																																																																		
1	2	3	4	5	6																																																																																															
7	8	9	10	11	12																																																																																															
13	14	15	16	17	18																																																																																															
19	20	21																																																																																																		
1	2	3	4	5	6																																																																																															
7	8	9	10	11	12																																																																																															
13	14	15	16	17	18																																																																																															
19	20	21																																																																																																		
대학교 5	<div>p**5333</div> <table><tr><td>1</td><td>2</td><td>3</td><td>4</td><td>5</td><td>6</td></tr><tr><td>7</td><td>8</td><td>9</td><td>10</td><td>11</td><td>12</td></tr><tr><td>13</td><td>14</td><td>15</td><td>16</td><td>17</td><td>18</td></tr><tr><td>19</td><td>20</td><td>21</td><td></td><td></td><td></td></tr></table>	1	2	3	4	5	6	7	8	9	10	11	12	13	14	15	16	17	18	19	20	21				<div>p**5334</div> <table><tr><td>1</td><td>2</td><td>3</td><td>4</td><td>5</td><td>6</td></tr><tr><td>7</td><td>8</td><td>9</td><td>10</td><td>11</td><td>12</td></tr><tr><td>13</td><td>14</td><td>15</td><td>16</td><td>17</td><td>18</td></tr><tr><td>19</td><td>20</td><td>21</td><td></td><td></td><td></td></tr></table>	1	2	3	4	5	6	7	8	9	10	11	12	13	14	15	16	17	18	19	20	21				<div>p**5335</div> <table><tr><td>1</td><td>2</td><td>3</td><td>4</td><td>5</td><td>6</td></tr><tr><td>7</td><td>8</td><td>9</td><td>10</td><td>11</td><td>12</td></tr><tr><td>13</td><td>14</td><td>15</td><td>16</td><td>17</td><td>18</td></tr><tr><td>19</td><td>20</td><td>21</td><td></td><td></td><td></td></tr></table>	1	2	3	4	5	6	7	8	9	10	11	12	13	14	15	16	17	18	19	20	21				<div>p**5336</div> <table><tr><td>1</td><td>2</td><td>3</td><td>4</td><td>5</td><td>6</td></tr><tr><td>7</td><td>8</td><td>9</td><td>10</td><td>11</td><td>12</td></tr><tr><td>13</td><td>14</td><td>15</td><td>16</td><td>17</td><td>18</td></tr><tr><td>19</td><td>20</td><td>21</td><td></td><td></td><td></td></tr></table>	1	2	3	4	5	6	7	8	9	10	11	12	13	14	15	16	17	18	19	20	21			
	1	2	3	4	5	6																																																																																														
7	8	9	10	11	12																																																																																															
13	14	15	16	17	18																																																																																															
19	20	21																																																																																																		
1	2	3	4	5	6																																																																																															
7	8	9	10	11	12																																																																																															
13	14	15	16	17	18																																																																																															
19	20	21																																																																																																		
1	2	3	4	5	6																																																																																															
7	8	9	10	11	12																																																																																															
13	14	15	16	17	18																																																																																															
19	20	21																																																																																																		
1	2	3	4	5	6																																																																																															
7	8	9	10	11	12																																																																																															
13	14	15	16	17	18																																																																																															
19	20	21																																																																																																		

대 8 _____님께서서는 전문대학 이상의 학교를 다니시는 동안 휴학하신 적이 있습니까?

p**5351

1	2	3	4	5	6	7	8	9	10
11	12	13	14	15	16	17	18	19	20
21									

(1) 있다

(2) 없다 → 사1.로 가시오

대 8-1 휴학하신 기간과 그 이유를 모두 적어주십시오.
(휴학한 이유는 아래의 보기에서 해당하는 번호를 응답합니다)

휴학한 이유

- ① 군복무
- ② 취업
- ③ 어학연수/해외여행
- ④ 여타 개인사정으로
- ⑤ 편입학 준비
- ⑥ 기타

(현재 휴학 중이면 '언제까지'에 현재라고 적어주십시오)

번호	휴학한 이유	언제부터		언제까지	
1		년	월	년	월
2		년	월	년	월
3		년	월		

p**5352

1	2	3	4	5	6	7	8	9	10
11	12	13	14	15	16	17	18	19	20
21									

휴학 경험 횟수

	휴학한 이유	언제부터		언제까지	
		년	월	년	월
휴학 1	p**5353	p**5354	p**5355	p**5356	p**5357
휴학 2	p**5358	p**5359	p**5360	p**5361	p**5362
휴학 3	p**5363	p**5364	p**5365	p**5366	p**5367

※ 위 변수표 해당 응답차수

1	2	3	4	5	6	7	8	9	10
11	12	13	14	15	16	17	18	19	20
21									

다음은 학업성취 및 성적 관련 문항입니다.

※ **학 1**은 만 30세 이하이신 분들만 응답해 주십시오.

학 1 _____님께서는 대학진학을 목적으로 대학수학능력시험(혹은 학력고사)을
보신 적이 있습니까?

p**5011

1	2	3	4	5	6	7	8	9	10	11	12	13	14	15	16	17	18	19	20	
21																				

(1) 있다

(2) 없다

→ 바1.으로 가십시오.

학 1-1 몇 년도에 치르셨습니까? _____년도
(가장 최근에 본 것을 기준으로 응답해주시시오)

p**5012

1	2	3	4	5	6	7	8	9	10	11	12	13	14	15	16	17	18	19	20	
21																				

학 1-2 _____님의 당시 수능(학력)고사 시험점수는 다음 중 어디쯤에 해당
되셨습니까? (가장 최근에 본 점수를 기준으로 응답해주시시오)

p**5013

1	2	3	4	5	6	7	8	9	10	11	12	13	14	15	16	17	18	19	20	
21																				

《응답 표》

▶ _____님이 보신 시험 종류를 찾아서 해당란에 응답해주시시오.

p**5014

1	2	3	4	5	6	7	8	9	10	11	12	13	14	15	16	17	18	19	20	
21																				

p**5015

1	2	3	4	5	6	7	8	9	10	11	12	13	14	15	16	17	18	19	20	
21																				

p**5016

1	2	3	4	5	6	7	8	9	10	11	12	13	14	15	16	17	18	19	20	
21																				

※ **학 3** 는 대학/대학교 혹은 대학원에 재학중인 분들만 응답

학 3 _____ 님의 전반적인 학점 평균(GPA)은 현재 어느 정도 되십니까?

* 1학년일 경우(신입생) 다음 보기에 따라 입학 시 수능 성적으로 응답해 주십시오

p**5017

1	2	3	4	5	6	7	8	9	10
11	12	13	14	15	16	17	18	19	20
21									

〈보기〉

400점 만점 수능		
(1) 140점 이하	(5) 201점~220점	(9) 281점~300점
(2) 141점~160점	(6) 221점~240점	(10) 301점~320점
(3) 161점~180점	(7) 241점~260점	(11) 321점~340점
(4) 181점~200점	(8) 261점~280점	(12) 341점~360점
		(13) 361점 이상

* 2학년 이상일 경우 지난 해의 평균학점을 응답해 주십시오.

p**5018

1	2	3	4	5	6	7	8	9	10	11	12	13	14	15	16	17	18	19	20
21																			

총점

p**5019

1	2	3	4	5	6	7	8	9	10	11	12	13	14	15	16	17	18	19	20
21																			

휴학여부

p**5020

1	2	3	4	5	6	7	8	9	10	11	12	13	14	15	16	17	18	19	20
21																			

평균

■ 총점 _____ 중

(1) 평균 _____ 점 획득

(2) 휴학 중이었다.

다음은 혼인상태에 대해서 질문 드리겠습니다.

사 1 현재 혼인상태는 어디에 해당됩니까?(사실혼의 경우에는 기혼인 것으로 간주합니다. 또한, 주말부부이거나 요양 등으로 인해 함께 살고 있지 않을 경우에는 별거가 아닙니다.)

p**5501

1 2 3 4 5 6 7 8 9 10 11 12 13 14 15 16 17 18 19 20
21

- (1) 미혼이다
- (2) 기혼이며 배우자가 있다
- (3) 별거중이다
- (4) 이혼하였다
- (5) 배우자가 먼저 사망하였다

☞ 1차년도 응답항목 (1) 미혼 (2) 결혼하고 있거나 결혼한 적이 있음

사 2 지난 조사 이후 _____님의 혼인상태에 변화(결혼, 별거, 이혼, 사별 등)가 있었습니까?

☞신규조사자의 경우:

사 2 최초 결혼 이후 _____님의 혼인상태에 변화(결혼, 별거, 이혼, 사별 등)가 있었습니까?

- (1) 변화가 없었다 → 사 2-1.로 가십시오.
- (2) 변화가 있었다 → 사 2-1.로 가십시오.

p**5502

1 2 3 4 5 6 7 8 9 10 11 12 13 14 15 16 17 18 19 20
21

p**5503

1 2 3 4 5 6 7 8 9 10 11 12 13 14 15 16 17 18 19 20
21

혼인상태 변화횟수

- (1) 변화가 없었다 → 아 1.로 가십시오.
- (2) 변화가 있었다

사2-1

언제 어떤 변화가 있었습니까? 다음의 <보기>를 참조하여 변화가 일어난 순서대로 모두 응답하여 주십시오.(※신규조사자의 경우 최초 결혼 이후 변화가 없었다면, 처음 결혼한 시기를 표시해 주시기 바랍니다)

《보기》 최초로 결혼한 시기가 2016년 7월 4일이고, 2016년 8월에 이혼한 후 2017년 3월에 재혼한 경우

변 화 내 용							변 화 시 점
1.	1.처음 결혼함(○)	2.재혼()	3.별거()	4.이혼()	5.사별()	6.기타()	2016 년 7 월
2.		2.재혼()	3.별거()	4.이혼(○)	5.사별()	6.기타()	2016 년 8 월
3.		2.재혼(○)	3.별거()	4.이혼()	5.사별()	6.기타()	2017 년 3 월

변 화 내 용							변 화 시 점
1.	1.처음 결혼함()	2.재혼()	3.별거()	4.이혼()	5.사별()	6.가타()	년 월
2.		2.재혼()	3.별거()	4.이혼()	5.사별()	6.가타()	년 월
3.		2.재혼()	3.별거()	4.이혼()	5.사별()	6.가타()	년 월
4.		2.재혼()	3.별거()	4.이혼()	5.사별()	6.가타()	년 월
5.		2.재혼()	3.별거()	4.이혼()	5.사별()	6.가타()	년 월

	변화내용						변화시기(년)						변화시기(월)											
	변수명		해당차수				변수명		해당차수				변수명		해당차수									
변화 1	p**5504		1	2	3	4	5	6	p**5505		1	2	3	4	5	6	p**5506		1	2	3	4	5	6
			7	8	9	10	11	12			7	8	9	10	11	12			7	8	9	10	11	12
			13	14	15	16	17	18			13	14	15	16	17	18			13	14	15	16	17	18
			19	20	21						19	20	21						19	20	21			
변화 2	p**5507		1	2	3	4	5	6	p**5508		1	2	3	4	5	6	p**5509		1	2	3	4	5	6
			7	8	9	10	11	12			7	8	9	10	11	12			7	8	9	10	11	12
			13	14	15	16	17	18			13	14	15	16	17	18			13	14	15	16	17	18
			19	20	21						19	20	21						19	20	21			
변화 3	p**5510		1	2	3	4	5	6	p**5511		1	2	3	4	5	6	p**5512		1	2	3	4	5	6
			7	8	9	10	11	12			7	8	9	10	11	12			7	8	9	10	11	12
			13	14	15	16	17	18			13	14	15	16	17	18			13	14	15	16	17	18
			19	20	21						19	20	21						19	20	21			
변화 4	p**5513		1	2	3	4	5	6	p**5514		1	2	3	4	5	6	p**5515		1	2	3	4	5	6
			7	8	9	10	11	12			7	8	9	10	11	12			7	8	9	10	11	12
			13	14	15	16	17	18			13	14	15	16	17	18			13	14	15	16	17	18
			19	20	21						19	20	21						19	20	21			
변화 5	p**5516		1	2	3	4	5	6	p**5517		1	2	3	4	5	6	p**5518		1	2	3	4	5	6
			7	8	9	10	11	12			7	8	9	10	11	12			7	8	9	10	11	12
			13	14	15	16	17	18			13	14	15	16	17	18			13	14	15	16	17	18
			19	20	21						19	20	21						19	20	21			

다음은 1차년도와 2차년도 혼인력 관련 문항입니다.

※ 이후 혼인력 관련 문항은 1차와 2차년도 모든 응답자에 해당합니다.

3차년도 이후 현재 혼인 상태와 혼인상태의 변화를 질문하였으나, 1차년도와 2차년도의 경우에는 혼인력 전반에 걸쳐 조사가 되었습니다. 데이터 구조를 일치시키기 어려운 점이 존재하여, 기존 문항 그대로 제공하오니, 데이터 사용시 주의가 요구됩니다.

※ 결혼하고 있거나 결혼한 적이 있는 경우에만 응답하십시오.

혼 1 최초로 결혼하신 날짜는 언제입니까?

(날짜를 잘 모르시면 결혼하신 나이를 기입하십시오)

■ 최초 결혼년도 : 19 ____년 ____월 (만 ____세)

	년	월	만나이																														
변수명	p**5541	p**5542	p**5543																														
응답차수	<table border="1"> <tr> <td>1</td><td>2</td><td>3</td><td>4</td><td>5</td><td>6</td><td>7</td><td>8</td><td>9</td><td>10</td> </tr> <tr> <td>11</td><td>12</td><td>13</td><td>14</td><td>15</td><td>16</td><td>17</td><td>18</td><td>19</td><td>20</td> </tr> <tr> <td>21</td><td colspan="9"></td> </tr> </table>			1	2	3	4	5	6	7	8	9	10	11	12	13	14	15	16	17	18	19	20	21									
1	2	3	4	5	6	7	8	9	10																								
11	12	13	14	15	16	17	18	19	20																								
21																																	

혼 2 최초로 결혼한 분과 지금도 같이 살고 계십니까?

p**5544	1	2	3	4	5	6	7	8	9	10
	11	12	13	14	15	16	17	18	19	20
	21									

(1) 그렇다 → 아 1.로 가십시오

(2) 그렇지 않다

혼 2-1 그렇지 않다면, 다음 중 어디에 해당됩니까? 또, 그 시기는 언제부터입니까?

(1) 별거 중이다

(2) 배우자가 먼저 사망하였다

(3) 이혼하였다

■ 별거/사별/이혼한 시기 : ____년 ____월

→ ‘별거’는 아 1.로 가십시오

	비동거이유					년					월									
변수명	p**5545					p**5546					p**5547									
응답차수	1	2	3	4	5	6	7	8	9	10	1	2	3	4	5	6	7	8	9	10
	11	12	13	14	15	16	17	18	19	20	11	12	13	14	15	16	17	18	19	20
	21										21									

혼 2-2 다른 분과 재혼하여 사시고 계십니까? 또, 재혼하였으면 그 시기는 언제입니까?

(1) 재혼하지 않았다 → 아 1.로 가십시오

(2) 재혼하였다

→ ■ 재혼한 시기 : _____년 _____월

	재혼여부					년					월									
변수명	p**5548					p**5549					p**5550									
응답차수	1	2	3	4	5	6	7	8	9	10	1	2	3	4	5	6	7	8	9	10
	11	12	13	14	15	16	17	18	19	20	11	12	13	14	15	16	17	18	19	20
	21										21									

혼 3 최초의 결혼을 포함하여 현재까지 전체 결혼 횟수는 몇 회입니까?

■ 총 _____회 결혼

p**5551	1	2	3	4	5	6	7	8	9	10
	11	12	13	14	15	16	17	18	19	20
	21									

혼 4 가장 최근에 결혼한 시기는 언제입니까?

■ 가장 최근에 결혼한 시기 : _____년 _____월

p**5552	1	2	3	4	5	6	7	8	9	10
	11	12	13	14	15	16	17	18	19	20
	21									

p**5553	1	2	3	4	5	6	7	8	9	10
	11	12	13	14	15	16	17	18	19	20
	21									

혼 4-1 최근에 결혼한 분과 지금도 함께 살고 계십니까?

p**5554	1	2	3	4	5	6	7	8	9	10
	11	12	13	14	15	16	17	18	19	20
	21									

(1) 그렇다 → 아 1.로 가십시오

(2) 그렇지 않다 → 혼 4-2로 가십시오.

흔 4-2 그렇지 않다면, 최근의 결혼은 어떻게 되었습니까? 또 그 시기는 언제입니까?

p**5555

1	2	3	4	5	6	7	8	9	10
11	12	13	14	15	16	17	18	19	20
21									

- (1) 별거중이다
- (2) 배우자가 먼저 사망하였다
- (3) 이혼하였다

■ 별거/사별/이혼한 시기 : _____ 년 _____ 월

p**5556

1	2	3	4	5	6	7	8	9	10
11	12	13	14	15	16	17	18	19	20
21									

별거/사별/이혼 시기(년)

p**5557

1	2	3	4	5	6	7	8	9	10
11	12	13	14	15	16	17	18	19	20
21									

별거/사별/이혼 시기(월)

생활과 건강에 관련하여 몇 가지 질문을 드리겠습니다

아 1 _____님께서 작년 한 해 동안 근로소득이 있었습니까?

(근로소득이란, 근로(일)의 대가로 벌어들인 수입을 말하며, 직장 또는 일자리에
서 받은 임금이나 자영업자의 소득 등이 포함됩니다. 단, 무급 가족 종사자로 일
하시는 동안 해당 사업체가 벌어들인 수입은 여기서 제외됩니다.)

p1701**

1	2	3	4	5	6	7	8	9	10	11	12	13	14	15	16	17	18	19	20
21																			

- (1) 있었다
(2) 없었다. → **아 2.로 가십시오.**

아 1-1 있었다면 작년 한해 동안 _____님의 연간 총 근로소득은 얼마나 되었습니까?

■ 작년 세전 근로소득 : 연간 총소득 _____만원

p1702**

1	2	3	4	5	6	7	8	9	10	11	12	13	14	15	16	17	18	19	20
21																			

■ 작년 세후 근로소득 : 연간 총소득 _____만원

p1703**

1	2	3	4	5	6	7	8	9	10	11	12	13	14	15	16	17	18	19	20
21																			

《해 설》

• **세후 근로소득**은 국민연금 및 의료보험료는 포함하고, 세금은 제한 후 응답해주십시오.

아 2 다음의 내용에 대해 얼마나 만족하십니까?

(각각의 항목에 대해 해당되는 번호에 표시(○)하여 주십시오. 사회적 친분 관계
는 친구 관계와 지인 관계에 대한 만족도를 의미합니다)

	매우 만족스럽다	만족스럽다	보통이다	불만족스럽다	매우 불만족스럽다
(1) 가족의 수입	1	2	3	4	5
(2) 여가 생활	1	2	3	4	5
(3) 주거 환경	1	2	3	4	5
(4) 가족 관계	1	2	3	4	5
(5) 친인척 관계	1	2	3	4	5
(6) 사회적 친분 관계	1	2	3	4	5

	변수명	해당차수
(1) 가족의 수입	p**6501	1 2 3 4 5 6 7 8 9 10 11 12 13 14 15 16 17 18 19 20 21
(2) 여가 생활	p**6502	1 2 3 4 5 6 7 8 9 10 11 12 13 14 15 16 17 18 19 20 21
(3) 주거 환경	p**6503	1 2 3 4 5 6 7 8 9 10 11 12 13 14 15 16 17 18 19 20 21
(4) 가족 관계	p**6504	1 2 3 4 5 6 7 8 9 10 11 12 13 14 15 16 17 18 19 20 21
(5) 친인척 관계	p**6505	1 2 3 4 5 6 7 8 9 10 11 12 13 14 15 16 17 18 19 20 21
(6) 사회적 친분 관계	p**6506	1 2 3 4 5 6 7 8 9 10 11 12 13 14 15 16 17 18 19 20 21

아 2-1 그렇다면, _____님께서 전반적으로 생활에 얼마나 만족하고 계십니까?

p**6508

1 2 3 4 5 6 7 8 9 10 11 12 13 14 15 16 17 18 19 20
21

- (1) 매우 만족스럽다
- (2) 만족스럽다
- (3) 보통이다
- (4) 불만족스럽다
- (5) 매우 불만족스럽다

아 2-2 5년 후, 전반적인 삶에 대해 얼마나 만족할 것으로 예상하십니까?

pa**8143

1 2 3 4 5 6 7 8 9 10 11 12 13 14 15 16 17 18 19 20
21

☞ 18차 삶의 인식 부가조사에서 조사된 문항임

- (1) 완전히 만족할 것이다
- (2) 만족할 것이다
- (3) 보통이다
- (4) 만족하지 않을 것이다
- (5) 전혀 만족하지 않을 것이다

아 2-3 밑(0)에서 꼭대기(10)까지 숫자가 매겨진 사다리를 생각하세요. 맨 꼭대기(10)는 귀하의 삶에서 가능한 최선의 상태를, 맨 아래 (0)은 귀하의 삶에서 가능한 최악의 상태를 나타냅니다. 귀하는 지금 현재 사다리에서 몇 번째 칸에 있다고 느끼십니까?

pa**8140

1 2 3 4 5 6 7 8 9 10 11 12 13 14 15 16 17 18 19 20
21

☞ 18차 삶의 인식 부가조사에서 조사된 문항임

최선의 상태	10
	9
	8
	7
	6
	5
	4
	3
	2
	1
최악의 상태	0

아 2-4 모든 것을 고려할 때, 얼마나 행복하십니까?

pa8141**

1	2	3	4	5	6	7	8	9	10	11	12	13	14	15	16	17	18	19	20
21																			

☞ 18차 삶의 인식 부가조사에서 조사된 문항임

전혀 행복하지 않다	보통									매우 행복 하다
0	1	2	3	4	5	6	7	8	9	10

아 3 어떤 일자리 또는 직장이 ‘좋은 일자리(직장)’이라고 생각하십니까? 아래의 보기에서 가장 중요한 것 두 가지만 골라 순서대로 적어주십시오

■ 1순위 _____ **p**4411**

1	2	3	4	5	6	7	8	9	10	11	12	13	14	15	16	17	18	19	20
21																			

■ 2순위 _____ **p**4412**

1	2	3	4	5	6	7	8	9	10	11	12	13	14	15	16	17	18	19	20
21																			

- (1) 안정적인 일자리
- (2) 사회적으로 인정받는 일자리
- (3) 장래의 발전 가능성이 높은 일자리
- (4) 자신의 적성, 취향에 맞는 일자리
- (5) 임금 또는 수입이 많은 일자리
- (6) 자율성이 보장되는 일자리

아 3-1 최소 얼마 이상의 임금 또는 수입이 되면 좋은 일자리라고 생각하십니까? (월평균 또는 연평균(연봉) 중에 응답하기 편하신 것을 하나 응답해 주십시오.)

p4413**

1	2	3	4	5	6	7	8	9	10	11	12	13	14	15	16	17	18	19	20
21																			

 구분(월/년)

p4414**

1	2	3	4	5	6	7	8	9	10	11	12	13	14	15	16	17	18	19	20
21																			

 액수

- (1) 월평균 _____만원 이상
(2) 연평균(연봉) _____만원 이상

아 4 현재 _____님의 건강상태는 어떻다고 생각하십니까?

p6101**

1	2	3	4	5	6	7	8	9	10	11	12	13	14	15	16	17	18	19	20
21																			

- (1) 아주 건강하다
(2) 건강한 편이다
(3) 보통이다
(4) 건강하지 않은 편이다
(5) 건강이 아주 안 좋다

아 5 그렇다면 1년 전과 비교할 때 _____님의 건강상태는 어떻습니까?

p6102**

1	2	3	4	5	6	7	8	9	10	11	12	13	14	15	16	17	18	19	20
21																			

- (1) 훨씬 건강해 졌다
(2) 조금 건강해 졌다
(3) 비슷하다
(4) 나빠진 편이다
(5) 훨씬 나빠졌다

아 6 그렇다면 _____님 나이의 보통사람들과 비교해볼 때 _____님의 건강상태는 어떻다고 생각하십니까?

p6103**

1	2	3	4	5	6	7	8	9	10	11	12	13	14	15	16	17	18	19	20
21																			

- (1) 아주 건강한 편이다
(2) 건강한 편이다
(3) 보통이다
(4) 건강하지 않은 편이다
(5) 건강이 아주 안 좋은 편이다

아 7 _____님께서는 다음과 같은 장기간 지속되는 장애나 육체적 제약이 있습니까?

p6104**

1	2	3	4	5	6	7	8	9	10	11	12	13	14	15	16	17	18	19	20
21																			

(1) 감각기관 장애

p6105**

1	2	3	4	5	6	7	8	9	10	11	12	13	14	15	16	17	18	19	20
21																			

(2) 육체적 활동에 제약

	예	아니오
(1) 시각, 청각, 언어장애 등 감각기관의 장애가 있다	1	2
(2) 걷기, 계단오르기, 물건을 들거나 운반하기 등의 육체적 활동에 상당한 제약이 있다	1	2

아 8 _____ 님께서는 육체적, 정신적, 감정적 조건의 제약으로 인하여 다음과 같은 활동에 지속적으로(약 6개월 이상)어려움을 느끼고 계십니까?

	예	아니오
(1) 배우기, 기억하기, 집중하기에 어려움을 느낀다	1	2
(2) 옷입기, 목욕하기 등 집안 돌아다니는 데에 어려움을 느낀다.	1	2
(3) 쇼핑하기, 병원가기 등 집밖 돌아다니는 데에 어려움을 느낀다.	1	2
(4) 직업활동을 하는 데(일하는 데) 어려움을 느낀다.	1	2

	변수명	해당차수																					
(1) 배우기, 기억하기, 집중하기에 어려움을 느낀다	p**6106	<table><tr><td>1</td><td>2</td><td>3</td><td>4</td><td>5</td><td>6</td><td>7</td></tr><tr><td>8</td><td>9</td><td>10</td><td>11</td><td>12</td><td>13</td><td>14</td></tr><tr><td>15</td><td>16</td><td>17</td><td>18</td><td>19</td><td>20</td><td>21</td></tr></table>	1	2	3	4	5	6	7	8	9	10	11	12	13	14	15	16	17	18	19	20	21
1	2	3	4	5	6	7																	
8	9	10	11	12	13	14																	
15	16	17	18	19	20	21																	
(2) 옷입기, 목욕하기 등 집안 돌아다니는 데에 어려움을 느낀다.	p**6107	<table><tr><td>1</td><td>2</td><td>3</td><td>4</td><td>5</td><td>6</td><td>7</td></tr><tr><td>8</td><td>9</td><td>10</td><td>11</td><td>12</td><td>13</td><td>14</td></tr><tr><td>15</td><td>16</td><td>17</td><td>18</td><td>19</td><td>20</td><td>21</td></tr></table>	1	2	3	4	5	6	7	8	9	10	11	12	13	14	15	16	17	18	19	20	21
1	2	3	4	5	6	7																	
8	9	10	11	12	13	14																	
15	16	17	18	19	20	21																	
(3) 쇼핑하기, 병원가기 등 집밖 돌아다니는 데에 어려움을 느낀다.	p**6108	<table><tr><td>1</td><td>2</td><td>3</td><td>4</td><td>5</td><td>6</td><td>7</td></tr><tr><td>8</td><td>9</td><td>10</td><td>11</td><td>12</td><td>13</td><td>14</td></tr><tr><td>15</td><td>16</td><td>17</td><td>18</td><td>19</td><td>20</td><td>21</td></tr></table>	1	2	3	4	5	6	7	8	9	10	11	12	13	14	15	16	17	18	19	20	21
1	2	3	4	5	6	7																	
8	9	10	11	12	13	14																	
15	16	17	18	19	20	21																	
(4) 직업활동을 하는 데(일하는 데) 어려움을 느낀다.	p**6109	<table><tr><td>1</td><td>2</td><td>3</td><td>4</td><td>5</td><td>6</td><td>7</td></tr><tr><td>8</td><td>9</td><td>10</td><td>11</td><td>12</td><td>13</td><td>14</td></tr><tr><td>15</td><td>16</td><td>17</td><td>18</td><td>19</td><td>20</td><td>21</td></tr></table>	1	2	3	4	5	6	7	8	9	10	11	12	13	14	15	16	17	18	19	20	21
1	2	3	4	5	6	7																	
8	9	10	11	12	13	14																	
15	16	17	18	19	20	21																	

질 1 _____ 님께서는 과거에 혹은 현재 병·의원에서 의사로부터 아래의 질병으로 진단을 받은 적이 있습니까?

항 목	있지만 완치되었다	있어서 치료중이다	있지만 치료받지 않았다	없다
(1) 암(위암, 간암, 폐암, 기관지암 등)	①	②	③	④
(2) 관절염, 요통, 좌골통, 디스크	①	②	③	④
(3) 위염, 위궤양, 십이지궤양	①	②	③	④
(4) 만성간염, 간경변	①	②	③	④
(5) 당뇨병	①	②	③	④
(6) 갑상선 질환	①	②	③	④
(7) 고혈압(저혈압)	①	②	③	④
(8) 중풍, 뇌혈관 질환	①	②	③	④
(9) 심근경색증, 협심증	①	②	③	④
(10) 폐결핵, 결핵	①	②	③	④
(11) 만성기관지염(심한 기침, 가래)	①	②	③	④
(12) 천식	①	②	③	④
(13) 백내장, 녹내장	①	②	③	④
(14) 만성중이염	①	②	③	④
(15) 만성신부전(만성신장질환)	①	②	③	④
(16) 골절, 탈골 및 사고로 인한 휴유증	①	②	③	④

항 목	변수명																															
(1) 암(위암, 간암, 폐암, 기관지암 등)	p**6111	<table><tr><td>1</td><td>2</td><td>3</td><td>4</td><td>5</td><td>6</td><td>7</td><td>8</td><td>9</td><td>10</td></tr><tr><td>11</td><td>12</td><td>13</td><td>14</td><td>15</td><td>16</td><td>17</td><td>18</td><td>19</td><td>20</td></tr><tr><td>21</td><td></td><td></td><td></td><td></td><td></td><td></td><td></td><td></td><td></td></tr></table>	1	2	3	4	5	6	7	8	9	10	11	12	13	14	15	16	17	18	19	20	21									
1	2		3	4	5	6	7	8	9	10																						
11	12		13	14	15	16	17	18	19	20																						
21																																
(2) 관절염, 요통, 좌골통, 디스크	p**6112																															
(3) 위염, 위궤양, 십이지궤양	p**6113																															
(4) 만성간염, 간경변	p**6114																															
(5) 당뇨병	p**6115																															
(6) 갑상선 질환	p**6116																															
(7) 고혈압(저혈압)	p**6117																															
(8) 중풍, 뇌혈관 질환	p**6118																															
(9) 심근경색증, 협심증	p**6119																															
(10) 폐결핵, 결핵	p**6120																															
(11) 만성기관지염(심한 기침, 가래)	p**6121																															
(12) 천식	p**6122																															
(13) 백내장, 녹내장	p**6123																															
(14) 만성중이염	p**6124																															
(15) 만성신부전(만성신장질환)	p**6125																															
(16) 골절, 탈골 및 사고로 인한 휴유증	p**6126																															

	질병종류	진단경험
기타질병 1	p**6127	p**6130
기타질병 2	p**6128	p**6131
기타질병 3	p**6129	p**6132

아 9 평소 건강유지를 위해 어떤 일을 하고 있습니까? 주로 하시는 것부터 3가지만 적어주십시오.(※ 아래 보기 중 ‘(1) 운동’이 응답된 경우만 아10으로 가고, ‘(1) 운동’이 응답되지 않은 경우는 아11로 가십시오.)

p**6151

1	2	3	4	5	6	7	8	9	10	11	12	13	14	15	16	17	18	19	20	
21																				

 첫째 _____

p**6152

1	2	3	4	5	6	7	8	9	10	11	12	13	14	15	16	17	18	19	20	
21																				

 둘째 _____

p**6153

1	2	3	4	5	6	7	8	9	10	11	12	13	14	15	16	17	18	19	20	
21																				

 셋째 _____

- (1) 운동
- (2) 식사조절
- (3) 담배나 술을 절제한다
- (4) 보약이나 영양제를 먹는다
- (5) 목욕, 사우나, 찜질 등을 자주 한다
- (6) 충분한 휴식, 수면을 취한다
- (7) 정기적으로 종합검진을 받는다
- (8) 기타 _____
- (9) 아무 것도 하지 않는다

아 10 그렇다면 규칙적으로 운동을 하고 계십니까?

p**6154

1	2	3	4	5	6	7	8	9	10	11	12	13	14	15	16	17	18	19	20
21																			

- (1) 규칙적으로 한다
- (2) 불규칙적으로 또는 수시로 한다
- (3) 거의 하지 않는다 → 아 11.로 가십시오.

아10-1 얼마나 자주 운동을 하십니까?

p**6155

1	2	3	4	5	6	7	8	9	10	11	12	13	14	15	16	17	18	19	20
21																			

▪ 한달에 _____회 정도

아10-2 1회에 평균 어느 정도 운동을 하십니까?

p**6156

1	2	3	4	5	6	7	8	9	10	11	12	13	14	15	16	17	18	19	20
21																			

시간

p**6157

1	2	3	4	5	6	7	8	9	10	11	12	13	14	15	16	17	18	19	20
21																			

분

▪ 1회에 _____시간_____분 정도

아 11 평소에 담배를 피우십니까?

p**6158

1	2	3	4	5	6	7	8	9	10	11	12	13	14	15	16	17	18	19	20
21																			

- (1) 피운다
- (2) 과거에는 피웠으나 현재에는 피우지 않는다
→ 아 11-3.으로 가십시오.
- (3) 피워본 적이 없다 → 아 12.로 가십시오.

아11-1 하루에 평균 몇 개피 정도 피우십니까?

p**6159

1	2	3	4	5	6	7	8	9	10	11	12	13	14	15	16	17	18	19	20
21																			

- (1) 40개피 이상
- (2) 20~39개피

- (3) 10~19개피
(4) 9개피 이내

아11-2 지난 1년 동안 담배를 끊으려고 한 적이 있었습니까?

p6160**

1	2	3	4	5	6	7	8	9	10	11	12	13	14	15	16	17	18	19	20
21																			

- (1) 있다 → 아 11-3.로 가십시오.
(2) 없다 → 아 12.로 가십시오.

아11-3 그렇다면, 언제 끊으셨습니까?

p6166**

1	2	3	4	5	6	7	8	9	10	11	12	13	14	15	16	17	18	19	20
21																			

 년

p6167**

1	2	3	4	5	6	7	8	9	10	11	12	13	14	15	16	17	18	19	20
21																			

 월

• _____ 년 _____ 월

아 12 평소에 술을 드십니까?

p6161**

1	2	3	4	5	6	7	8	9	10	11	12	13	14	15	16	17	18	19	20
21																			

- (1) 마신다
(2) 과거에는 마셨으나 현재는 마시지 않는다 → 아 12-3.로 가십시오.
(3) 마셔본 적이 없다 → 자 1.로 가십시오.

아12-1 드시면 얼마나 자주 드십니까?

p6162**

1	2	3	4	5	6	7	8	9	10	11	12	13	14	15	16	17	18	19	20
21																			

- (1) 월1회 이하
(2) 월 2~3회
(3) 주 1~2회
(4) 주 3~4회
(5) 거의매일

아12-2 지난 1년 동안 술을 끊으려고 한 적이 있었습니까?

p6163**

1	2	3	4	5	6	7	8	9	10	11	12	13	14	15	16	17	18	19	20
21																			

- (1) 있다 → 아12-3.로 가십시오.
(2) 없다 → 자 1.로 가십시오.

아12-3 그렇다면, 언제 끊으셨습니까?

p6164**

1	2	3	4	5	6	7	8	9	10	11	12	13	14	15	16	17	18	19	20
21																			

 년

p6165**

1	2	3	4	5	6	7	8	9	10	11	12	13	14	15	16	17	18	19	20
21																			

 월

• _____ 년 _____ 월

장애 또는 장해 관련 문항입니다.

☞ 9차년도에만 조사된 문항이며, 4차년도 부가조사가 실시된 바 있습니다. 비교연구를 원하시는 연구들께서는 참고하십시오

장 1 현재 장애 또는 장해를 겪고 계십니까?

p**6201

1	2	3	4	5	6	7	8	9	10
11	12	13	14	15	16	17	18	19	20
21									

p**6202

1	2	3	4	5	6	7	8	9	10
11	12	13	14	15	16	17	18	19	20
21									

※ 동시에 두 가지 이상의 장애 또는 장해를 가지고 계시다면 가장 주된 장애(급수가 높은 것)부터 3가지까지 응답해 주십시오. 참고로, 보건복지부에서 고시하는 장애인복지법시행규칙 제2조제2항(2003년 6월 개정)의 규정에 의하면 장애판정시 1급(중증)에서 6급(경증)까지의 등급이 나뉘어집니다. 또한 근로복지공단에서 규정하는 장해등급의 경우 1급~14급까지 나뉘어집니다.

(1) 현재 장애 또는 장해를 겪고 있지 않다 → 자1.로 가십시오.

(2) 현재 장애 또는 장해를 겪고 있다.

장 1-1 현재 겪고 계시는 장애 또는 장해는 어떻게 시작된 것입니까?

(1) 태어날 때부터

(2) 어려서의 질병 또는 사고로

(3) 국가유공(전상)

(4) 산업재해

(5) 성인(만18세)이 된 이후의 질병 또는 사고로(산업재해 제외)

장 1-2 장애 또는 장해가 발생한 시기는 언제입니까?

(1) _____년 _____월

(2) 모르겠다

장 1-3 현재 겪고 계시는 장애 또는 장해의 종류는 무엇입니까?

(1) 외부신체기능(지체, 뇌병변, 시각, 청각, 언어, 안면) 장애

(2) 내부기관(신장, 심장, 간, 호흡기, 장루) 장애

(3) 정신적 장애

(4) 기타(_____)

장 1-4 그렇다면 현재 겪고 계시는 장애에 대해 장애 또는 장해판정을 받으셨습니까?

(1) 장애/장해 판정을 받았다

(2) 장애/장해 판정을 받지 않았다. → 자1.로 가십시오.

장 1-5 그렇다면 장애 또는 장해의 급수는 무엇이며, 언제 판정을 받으셨습니까?

(※ 예를 들어 팔이 절단된 경우, 장애 판정도 받고 동시에 장해 판정도 받을 수 있습니다. 이와 같이 하나의 장애에 대해 장애 판정과 장해 판정을 모두 받은 경우 장애 판정과 장해 판정 각각에 대해 급수와 판정시기를 응답해 주시기 바랍니다.)

- 장애 _____ 급 (_____ 년 _____ 월)
- 장해 _____ 급 (_____ 년 _____ 월)

《응답 표》

번호	발생 원인	발생 시점	장애/장해 유형	판정 여부 및 시기	급수
1	(1) 태어날 때부터 (2) 어려서의 질병 또는 사고로 (3) 국가유공(전상) (4) 산업재해 (5) 성인(만18세)이 된 이후의 질병 또는 사고로 (산업재해 제외)	(1) _____ 년 _____ 월 (2) 모르겠다	(1) 외부신체기능(지체, 뇌병변, 시각, 청각, 언어, 안면) 장애 (2) 내부기관(신장, 심장, 간, 호흡기, 장루) 장애 (3) 정신적 장애(정신지체, 정신장애, 발달장애) (4) 기타(_____)	(1)받았다→ (2)받지 않았다→ →자1.로	·장애 _____ 급 (_____ 년 _____ 월) ·장해 _____ 급 (_____ 년 _____ 월)
2	(1) 태어날 때부터 (2) 어려서의 질병 또는 사고로 (3) 국가유공(전상) (4) 산업재해 (5) 성인(만18세)이 된 이후의 질병 또는 사고로 (산업재해 제외)	(1) _____ 년 _____ 월 (2) 모르겠다	(1) 외부신체기능(지체, 뇌병변, 시각, 청각, 언어, 안면) 장애 (2) 내부기관(신장, 심장, 간, 호흡기, 장루) 장애 (3) 정신적 장애(정신지체, 정신장애, 발달장애) (4) 기타(_____)	(1)받았다→ (2)받지 않았다→ →자1.로	·장애 _____ 급 (_____ 년 _____ 월) ·장해 _____ 급 (_____ 년 _____ 월)
3	(1) 태어날 때부터 (2) 어려서의 질병 또는 사고로 (3) 국가유공(전상) (4) 산업재해 (5) 성인(만18세)이 된 이후의 질병 또는 사고로 (산업재해 제외)	(1) _____ 년 _____ 월 (2) 모르겠다	(1) 외부신체기능(지체, 뇌병변, 시각, 청각, 언어, 안면) 장애 (2) 내부기관(신장, 심장, 간, 호흡기, 장루) 장애 (3) 정신적 장애(정신지체, 정신장애, 발달장애) (4) 기타(_____)	(1)받았다→ (2)받지 않았다→ →자1.로	·장애 _____ 급 (_____ 년 _____ 월) ·장해 _____ 급 (_____ 년 _____ 월)

번호	발생 원인	발생시점			장애/장애 유형	판정 여부 및 시기
		인지여부	년	월		
장애1	p**6211	p**6212	p**6213	p**6214	p**6215	p**6216
장애2	p**6231	p**6232	p**6233	p**6234	p**6235	p**6236
장애3	p**6251	p**6252	p**6253	p**6254	p**6255	p**6256

번호	장애등급	장애판정시점		장애 등급	장애판정시점	
		년	월		년	월
장애1	p**6217	p**6218	p**6219	p**6220	p**6221	p**6222
장애2	p**6237	p**6238	p**6239	p**6240	p**6241	p**6242
장애3	p**6257	p**6258	p**6259	p**6260	p**6261	p**6262

응답차수

1	2	3	4	5	6	7	8	9	10
11	12	13	14	15	16	17	18	19	20
21									

기타 사항에 대한 몇 가지 질문을 드리겠습니다.

자 1 귀하의 사회경제적 지위(소득, 직업, 교육, 재산 등을 고려)는 어디에 속한다고 생각하십니까?

p**6615

1	2	3	4	5	6	7	8	9	10	11	12	13	14	15	16	17	18	19	20
21																			

상	(1) 상
	(2) 하
중	(3) 상
	(4) 하
하	(5) 상
	(6) 하

☞ 2차년도 응답항목은 (1) 상층 (2) 중상층 (3) 중하층 (4) 하층임.

☞ 3차와 5차에서는 위의 사회경제적 지위 설문을 아래의 “층 1”, “층 2”와 같이 경제적 지위와 사회적 지위를 나누어 질문하였음.

층 1 _____님 닉의 경제적 수준으로 볼 때, 우리 사회에서 다음 중 어느 계층에 속한다고 생각하십니까?

p**6615

1	2	3	4	5	6	7	8	9	10
11	12	13	14	15	16	17	18	19	20
21									

- | | |
|---------|----------|
| (1) 상류층 | (2) 중상류층 |
| (3) 중류층 | (4) 중하류층 |
| (5) 하류층 | |

층 2 _____님 닉은 가장의 사회적 지위로 볼 때, 우리 사회에서 다음 중 어느 계층에 속한다고 생각하십니까?

p**6616

1	2	3	4	5	6	7	8	9	10
11	12	13	14	15	16	17	18	19	20
21									

- | | |
|---------|----------|
| (1) 상류층 | (2) 중상류층 |
| (3) 중류층 | (4) 중하류층 |
| (5) 하류층 | |

자 2 _____님은 우리 사회에서 누구나 열심히 노력한다면 개인의 사회경제적 지위가 높아
질 수 있을 것이라 생각하십니까?

p**6601

1	2	3	4	5	6	7	8	9	10	11	12	13	14	15	16	17	18	19	20
21																			

- (1) 매우 그렇다
- (2) 대체로 그렇다
- (3) 별로 그렇지 않다
- (4) 전혀 그렇지 않다
- (5) 잘 모르겠다

자 3 _____님의 부모님께서서는 현재 살아 계십니까? 한 분이라도 살아 계시면 ‘예’라고 응
답해 주십시오.(결혼한 주부의 경우는 친정부모님을 뜻합니다)

p**6611

1	2	3	4	5	6	7	8	9	10	11	12	13	14	15	16	17	18	19	20
21																			

- (1) 예
- (2) 아니오 → 자 3-2.로 가십시오

자3-1 현재 누가 그 분들을 부양하고 계십니까?

p**6612

1	2	3	4	5	6	7	8	9	10	11	12	13	14	15	16	17	18	19	20
21																			

- (1) 부모 자신
- (2) 장남·며느리
- (3) 그 외의 아들·며느리
- (4) 딸·사위
- (5) 자녀 모두 공동으로
- (6) 기타 _____

→ 자 4.로 가십시오.

자3-2 그분들이 살아 계셨을 때 누가 주로 그 분들을 부양하셨습니다?

p**6613

1	2	3	4	5	6	7	8	9	10	11	12	13	14	15	16	17	18	19	20
21																			

- (1) 부모 자신
- (2) 장남·며느리
- (3) 그 외의 아들·며느리
- (4) 딸·사위
- (5) 자녀 모두 공동으로
- (6) 어려서 부모님을 여의었음
- (7) 기타 _____

층 3 ____님께서 가정의 생활비를 얼마나 부담하고 있습니까?

p**6628

1	2	3	4	5	6	7	8	9	10
11	12	13	14	15	16	17	18	19	20
21									

- (1) 대부분을 부담한다.
- (2) 일부를 정기적으로 부담한다.
- (3) 가끔씩 일부를 부담한다.
- (4) 전혀 부담하지 않는다.

층 4 경제적 여건에 대한 생각을 묻는 항목입니다. ____님의 생각에 가장 가까운 곳에 표시(○)하여 주십시오.

문 항	매우 악화	약간 악화	변화 없음	약간 향상	매우 향상
층 4-1 작년과 비교해서 지금, 실질적으로 귀댁의 경제적인 여건이 어떻게 되었습니까?	①	②	③	④	⑤
층 4-2 앞으로 1~2년 후에 귀댁의 경제 여건이 어떻게 변화하리라고 생각하십니까?	①	②	③	④	⑤
층 4-3 작년과 비교해서 현재의 우리 나라 경제 여건이 어떻게 되었다고 생각하십니까?	①	②	③	④	⑤
층 4-4 앞으로 1~2년 후에 우리 나라 경제 여건이 어떻게 변화하리라고 생각하십니까?	①	②	③	④	⑤

- ☞ 3차년도 의 경우 **층 4-1**은 “IMF 원조가 시작된지 2년이 지난 지금, 실질적으로 귀댁의 경제적인 여건이 어떻게 되었습니까?”로 질문하였음.
- ☞ 3차년도 의 경우 **층 4-3**은 “IMF 원조가 시작된 2년 전과 비교하여 현재 우리나라 경제 여건이 어떻게 되었다고 생각하십니까?”로 질문하였음.

문 항	변수명	응답차수																								
층 4-1 작년과 비교해서 지금, 실질적으로 귀댁의 경제적인 여건이 어떻게 되었습니까?	p**6671	<table><tr><td>1</td><td>2</td><td>3</td><td>4</td><td>5</td><td>6</td></tr><tr><td>7</td><td>8</td><td>9</td><td>10</td><td>11</td><td>12</td></tr><tr><td>13</td><td>14</td><td>15</td><td>16</td><td>17</td><td>18</td></tr><tr><td>19</td><td>20</td><td>21</td><td></td><td></td><td></td></tr></table>	1	2	3	4	5	6	7	8	9	10	11	12	13	14	15	16	17	18	19	20	21			
1	2	3	4	5	6																					
7	8	9	10	11	12																					
13	14	15	16	17	18																					
19	20	21																								
층 4-2 앞으로 1~2년 후에 귀댁의 경제 여건이 어떻게 변화하리라고 생각하십니까?	p**6672	<table><tr><td>1</td><td>2</td><td>3</td><td>4</td><td>5</td><td>6</td></tr><tr><td>7</td><td>8</td><td>9</td><td>10</td><td>11</td><td>12</td></tr><tr><td>13</td><td>14</td><td>15</td><td>16</td><td>17</td><td>18</td></tr><tr><td>19</td><td>20</td><td>21</td><td></td><td></td><td></td></tr></table>	1	2	3	4	5	6	7	8	9	10	11	12	13	14	15	16	17	18	19	20	21			
1	2	3	4	5	6																					
7	8	9	10	11	12																					
13	14	15	16	17	18																					
19	20	21																								
층 4-3 작년과 비교해서 현재의 우리 나라 경제 여건이 어떻게 되었다고 생각하십니까?	p**6673	<table><tr><td>1</td><td>2</td><td>3</td><td>4</td><td>5</td><td>6</td></tr><tr><td>7</td><td>8</td><td>9</td><td>10</td><td>11</td><td>12</td></tr><tr><td>13</td><td>14</td><td>15</td><td>16</td><td>17</td><td>18</td></tr><tr><td>19</td><td>20</td><td>21</td><td></td><td></td><td></td></tr></table>	1	2	3	4	5	6	7	8	9	10	11	12	13	14	15	16	17	18	19	20	21			
1	2	3	4	5	6																					
7	8	9	10	11	12																					
13	14	15	16	17	18																					
19	20	21																								
층 4-4 앞으로 1~2년 후에 우리 나라 경제 여건이 어떻게 변화하리라고 생각하십니까?	p**6674	<table><tr><td>1</td><td>2</td><td>3</td><td>4</td><td>5</td><td>6</td></tr><tr><td>7</td><td>8</td><td>9</td><td>10</td><td>11</td><td>12</td></tr><tr><td>13</td><td>14</td><td>15</td><td>16</td><td>17</td><td>18</td></tr><tr><td>19</td><td>20</td><td>21</td><td></td><td></td><td></td></tr></table>	1	2	3	4	5	6	7	8	9	10	11	12	13	14	15	16	17	18	19	20	21			
1	2	3	4	5	6																					
7	8	9	10	11	12																					
13	14	15	16	17	18																					
19	20	21																								

층 5 8촌 이내의 친인척 중 다음에 해당하는 직업을 가진 사람들이 있습니까?
있다면 평소에 얼마나 가깝게 지내십니까?

1	2	3	4	5	6	7	8	9	10	11	12	13	14	15	16	17	18	19	20
21																			

직업	친척의 유무	아주 가깝게 지낸다	가깝게 지내는 정도다	별로 가깝게 지내지 않는다
대학교수	(1) 없다 (2) 있다	①	②	③
국장급 이상의 공무원	(1) 없다 (2) 있다	①	②	③
의사	(1) 없다 (2) 있다	①	②	③
중앙일간지/방송의 기자급 이상	(1) 없다 (2) 있다	①	②	③
장성급 이상의 군인	(1) 없다 (2) 있다	①	②	③
국회의원	(1) 없다 (2) 있다	①	②	③
대기업의 임원급 이상	(1) 없다 (2) 있다	①	②	③
판사/검사/변호사	(1) 없다 (2) 있다	①	②	③

직업	친척의 유무	평소의 친분
대학교수	p**6641	p**6642
국장급 이상의 공무원	p**6643	p**6644
의사	p**6645	p**6646
중앙일간지/방송의 기자급 이상	p**6647	p**6648
장성급 이상의 군인	p**6649	p**6650
국회의원	p**6651	p**6652
대기업의 임원급 이상	p**6653	p**6654
판사/검사/변호사	p**6655	p**6656

층 6 실업문제의 해결을 위해 정부가 우선적으로 하여야 할 정책은 무엇입니까?
(가장 중요한 것 하나만 골라주십시오)

1	2	3	4	5	6	7	8	9	10
11	12	13	14	15	16	17	18	19	20
21									

p**6712

- (1) 직업훈련 또는 교육을 지원
- (2) 취업알선을 도와줌
- (3) 실직자의 생계를 보호함
- (4) 새로운 일자리를 만듦
- (5) 기업이 해고하지 않도록 함
- (6) 기타

자 4 아래는 우리나라 노동조합이 근로자들의 근로조건과 관련하여 실질적으로 도움이 되는 지에 대한 견해입니다. _____님께서는 노동조합에 대한 아래의 견해에 대해 어떻게 생각하십니까?

	매 우 그렇다	대체로 그런 편이다	그 저 그렇다	그렇지 않은 편이다	전 혀 그렇지 않다
(1) 노동조합은 고용주의 부당한 대우로부터 근로자들을 보호하는 데에 도움이 된다	1	2	3	4	5
(2) 노동조합은 근로자들의 고용안정에 도움이 된다	1	2	3	4	5
(3) 노동조합은 근로자들의 임금인상에 도움이 된다	1	2	3	4	5

	변수명	해당차수																					
(1) 노동조합은 고용주의 부당한 대우로부터 근로자들을 보호하는 데에 도움이 된다	p**6602	<table><tr><td>1</td><td>2</td><td>3</td><td>4</td><td>5</td><td>6</td><td>7</td></tr><tr><td>8</td><td>9</td><td>10</td><td>11</td><td>12</td><td>13</td><td>14</td></tr><tr><td>15</td><td>16</td><td>17</td><td>18</td><td>19</td><td>20</td><td>21</td></tr></table>	1	2	3	4	5	6	7	8	9	10	11	12	13	14	15	16	17	18	19	20	21
1	2	3	4	5	6	7																	
8	9	10	11	12	13	14																	
15	16	17	18	19	20	21																	
(2) 노동조합은 근로자들의 고용안정에 도움이 된다	p**6603	<table><tr><td>1</td><td>2</td><td>3</td><td>4</td><td>5</td><td>6</td><td>7</td></tr><tr><td>8</td><td>9</td><td>10</td><td>11</td><td>12</td><td>13</td><td>14</td></tr><tr><td>15</td><td>16</td><td>17</td><td>18</td><td>19</td><td>20</td><td>21</td></tr></table>	1	2	3	4	5	6	7	8	9	10	11	12	13	14	15	16	17	18	19	20	21
1	2	3	4	5	6	7																	
8	9	10	11	12	13	14																	
15	16	17	18	19	20	21																	
(3) 노동조합은 근로자들의 임금인상에 도움이 된다	p**6604	<table><tr><td>1</td><td>2</td><td>3</td><td>4</td><td>5</td><td>6</td><td>7</td></tr><tr><td>8</td><td>9</td><td>10</td><td>11</td><td>12</td><td>13</td><td>14</td></tr><tr><td>15</td><td>16</td><td>17</td><td>18</td><td>19</td><td>20</td><td>21</td></tr></table>	1	2	3	4	5	6	7	8	9	10	11	12	13	14	15	16	17	18	19	20	21
1	2	3	4	5	6	7																	
8	9	10	11	12	13	14																	
15	16	17	18	19	20	21																	

아 5 _____님의 키와 몸무게는 어떻게 됩니까? 혈액형은 어떻게 됩니까?
(아는 대로 기재해주시시오)

키	_____ cm	몸무게	_____ kg
---	----------	-----	----------

혈액형	(1) A형 (2) B형 (3) O형 (4) AB형 (5) 모름
-----	---

키		몸무게		혈액형																																																																									
변수명	해당차수	변수명	해당차수	변수명	해당차수																																																																								
p**9101	<table border="1"> <tr><td>1</td><td>2</td><td>3</td><td>4</td><td>5</td><td>6</td></tr> <tr><td>7</td><td>8</td><td>9</td><td>10</td><td>11</td><td>12</td></tr> <tr><td>13</td><td>14</td><td>15</td><td>16</td><td>17</td><td>18</td></tr> <tr><td>19</td><td>20</td><td>21</td><td></td><td></td><td></td></tr> </table>	1	2	3	4	5	6	7	8	9	10	11	12	13	14	15	16	17	18	19	20	21				p**9102	<table border="1"> <tr><td>1</td><td>2</td><td>3</td><td>4</td><td>5</td><td>6</td></tr> <tr><td>7</td><td>8</td><td>9</td><td>10</td><td>11</td><td>12</td></tr> <tr><td>13</td><td>14</td><td>15</td><td>16</td><td>17</td><td>18</td></tr> <tr><td>19</td><td>20</td><td>21</td><td></td><td></td><td></td></tr> </table>	1	2	3	4	5	6	7	8	9	10	11	12	13	14	15	16	17	18	19	20	21				p**9103	<table border="1"> <tr><td>1</td><td>2</td><td>3</td><td>4</td><td>5</td><td>6</td></tr> <tr><td>7</td><td>8</td><td>9</td><td>10</td><td>11</td><td>12</td></tr> <tr><td>13</td><td>14</td><td>15</td><td>16</td><td>17</td><td>18</td></tr> <tr><td>19</td><td>20</td><td>21</td><td></td><td></td><td></td></tr> </table>	1	2	3	4	5	6	7	8	9	10	11	12	13	14	15	16	17	18	19	20	21			
1	2	3	4	5	6																																																																								
7	8	9	10	11	12																																																																								
13	14	15	16	17	18																																																																								
19	20	21																																																																											
1	2	3	4	5	6																																																																								
7	8	9	10	11	12																																																																								
13	14	15	16	17	18																																																																								
19	20	21																																																																											
1	2	3	4	5	6																																																																								
7	8	9	10	11	12																																																																								
13	14	15	16	17	18																																																																								
19	20	21																																																																											

추 3 _____님의 종교는 무엇입니까?

p**9031

1	2	3	4	5	6	7	8	9	10	11	12	13	14	15	16	17	18	19	20
21																			

- (1) 없음
- (2) 불교
- (3) 개신교(기독교)
- (4) 천주교
- (5) 유교
- (6) 원불교
- (7) 천도교
- (8) 대종교
- (9) 대순진리회
- (10) 기타

☞ 1-11차년도는 신규응답자만 응답, 12차년도 이후는 모든 응답자 응답.

추 4 _____님께서서는 평소 종교활동에 얼마나 적극적으로 참여하십니까?

p**9032

1	2	3	4	5	6	7	8	9	10	11	12	13	14	15	16	17	18	19	20
21																			

- (1) 매우 적극적이다
- (2) 대체로 적극적인 편이다
- (3) 별로 적극적이지 않은 편이다
- (4) 전혀 적극적이지 않다

☞ 12차년도 이후는 모든 응답자 응답.

차별 관련 문항입니다.

※ 다음에 답하실 문항은 <응답 표>를 참고해 주십시오.

※ 노동시장에서 일어나는 차별이란 합리적인 근거 없이 성별·학력(학벌)·장애·연령·지역·외국인 등을 이유로 채용, 임금, 승진, 해고 등에서 부당한 처우가 이루어진다는 것입니다. 예를 들어, 어떤 여성이 학력이나 입사시험 점수 등에서 다른 남성과 동일함에도 불구하고 성별 혹은 외모를 이유로 채용에서 탈락하였다면 ‘차별’에 해당됩니다.

별 1 <보기>는 귀하께서 경험할 수 있는 차별의 상황들입니다. 이러한 각각의 상황에 대하여 차별을 경험했는지, 경험하였다면 어떤 유형의 차별을 겪고 있거나 과거에 경험한 적이 있는지 응답해주시기 바랍니다.

☞ 다음 페이지의 응답 표에 응답해 주십시오.

<보기>

- | | |
|--------------------|-----------------|
| (1) 새로운 일자리에 취업할 때 | (6) 학교에 진학할 때 |
| (2) 임금(월급, 보수) | (7) 가정의 생활에서 |
| (3) 일자리에서 교육·훈련기회 | (8) 일반적인 사회생활에서 |
| (4) 승진이나 승급 | |
| (5) 일자리를 그만둘 때 | |

별 1-1 귀하께서는 위와 같은 상황에서 현재 차별을 겪고 있거나 과거에 경험한 적이 있습니까?

- (1) 차별을 겪고(겪은 적이) 있다.

(2) 없다.

(3) 해당사항 없음.

별 1-2 그렇다면, 다음중 어떤 부분에서 차별을 경험하였거나 경험하고 있습니까? (해당되는 항목에 모두 응답하여 주십시오.)

- (1) 여성/남성
- (2) 학력(학벌)
- (3) 연령
- (4) 장애인
- (5) 출신지역
- (6) 기타()

《응답 표》

차별을 경험한 상황		차별 경험유무	차별의 유형(해당되는 것에 모두 응답)
1	새로운 일자리에 취업할 때	① 차별을 겪고(은 적이) 있다 ② 없다 ③ 해당사항 없음	① 남성/여성 ② 학력(학벌) ③ 연령 ④ 장애인 ⑤ 출신지역 ⑥ 기타()
2	임금(월급, 보수)	① 차별을 겪고(은 적이) 있다 ② 없다 ③ 해당사항 없음	① 남성/여성 ② 학력(학벌) ③ 연령 ④ 장애인 ⑤ 출신지역 ⑥ 기타()
3	일자리에서 교육훈련 기회	① 차별을 겪고(은 적이) 있다 ② 없다 ③ 해당사항 없음	① 남성/여성 ② 학력(학벌) ③ 연령 ④ 장애인 ⑤ 출신지역 ⑥ 기타()
4	승진이나 승급	① 차별을 겪고(은 적이) 있다 ② 없다 ③ 해당사항 없음	① 남성/여성 ② 학력(학벌) ③ 연령 ④ 장애인 ⑤ 출신지역 ⑥ 기타()
5	일자리를 그만둘 때(해고)	① 차별을 겪고(은 적이) 있다 ② 없다 ③ 해당사항 없음	① 남성/여성 ② 학력(학벌) ③ 연령 ④ 장애인 ⑤ 출신지역 ⑥ 기타()
6	학교에 진학할 때	① 차별을 겪고(은 적이) 있다 ② 없다 ③ 해당사항 없음	① 남성/여성 ② 학력(학벌) ③ 연령 ④ 장애인 ⑤ 출신지역 ⑥ 기타()
7	가정의 생활에서	① 차별을 겪고(은 적이) 있다 ② 없다 ③ 해당사항 없음	① 남성/여성 ② 학력(학벌) ③ 연령 ④ 장애인 ⑤ 출신지역 ⑥ 기타()
8	일반적인 사회생활에서	① 차별을 겪고(은 적이) 있다 ② 없다 ③ 해당사항 없음	① 남성/여성 ② 학력(학벌) ③ 연령 ④ 장애인 ⑤ 출신지역 ⑥ 기타()

차별을 경험한 상황		차별 경험유무	차별의 유형	
1	새로운 일자리에 취업할 때	p**6301	p**6302	p**6306
2	임금(월급, 보수)	p**6311	p**6312	p**6316
3	일자리에서 교육훈련 기회	p**6321	p**6322	p**6326
4	승진이나 승급	p**6331	p**6332	p**6336
5	일자리를 그만둘 때(해고)	p**6341	p**6342	p**6346
6	학교에 진학할 때	p**6351	p**6352	p**6356
7	가정의 생활에서	p**6361	p**6362	p**6366
8	일반적인사회생활에서	p**6371	p**6372	p**6376

응답차수

1	2	3	4	5	6	7	8	9	10
11	12	13	14	15	16	17	18	19	20
21									

리스크 관련 문항입니다.

※ 다음과 같은 임의의 상황을 가정해보겠습니다. 이와 같은 상황에 대해 ____님께서 어떤 선택을 하시겠습니까?

《상황》

____님께서 지난 주말 하루 동안 다른 사람의 가게를 돌봐주었습니다. 다음 날 가게 주인이 이에 대한 대가를 10만원의 현금이나 즉석복권 중 하나로 지불하겠다고 하였습니다.

리 1 복권에 당첨됨으로써 얻게 되는 보상 및 당첨 확률이 다음(리1-1에서 리1-5)과 같을 때 귀하께서는 현금과 즉석복권 중 어떤 것을 선택하시겠습니까?

리 1-1 다음 중 어떤 것을 선택하시겠습니까?

1	2	3	4	5	6	7	8	9	10
11	12	13	14	15	16	17	18	19	20
21									

p**6401

(1) 현금 10만원	(2) 복권	(3) 어떤 것이라도 상관없음
당첨확률 50%		당첨 안될 확률 50%
15만원		5만원

리 1-2 다음 중 어떤 것을 선택하시겠습니까?

1	2	3	4	5	6	7	8	9	10
11	12	13	14	15	16	17	18	19	20
21									

p**6402

(1) 현금 10만원	(2) 복권	(3) 어떤 것이라도 상관없음
당첨확률 50%		당첨 안될 확률 50%
20만원		0만원

리 1-3 다음 중 어떤 것을 선택하시겠습니까?

1	2	3	4	5	6	7	8	9	10
11	12	13	14	15	16	17	18	19	20
21									

p**6403

(1) 현금 10만원	(2) 복권	(3) 어떤 것이라도 상관없음
당첨확률 40%		당첨 안될 확률 60%
20만원		0만원

리 1-4 다음 중 어떤 것을 선택하시겠습니까?

1	2	3	4	5	6	7	8	9	10
11	12	13	14	15	16	17	18	19	20
21									

p**6404

(1) 현금 10만원	(2) 복권	(3) 어떤 것이라도 상관없음
당첨확률 60%		당첨 안될 확률 40%
20만원		0만원

리 1-5 다음 중 어떤 것을 선택하시겠습니까?

1	2	3	4	5	6	7	8	9	10
11	12	13	14	15	16	17	18	19	20
21									

p**6405

(1) 현금 10만원	(2) 복권	(3) 어떤 것이라도 상관없음
당첨확률 20%		당첨 안될 확률 80%
50만원		0만원

1차년도 응답자 및 신규조사자용 설문

※ 1차년도 응답자 및 신규조사자 설문은 조사시점 당시 처음으로 개인용 조사에 진입한 응답자에게 해당되는 설문임. 따라서 1차년도에는 ‘모든 개인을 대상으로 아래 문항이 조사되었으며, 2차년도 이후부터는 신규조사자만 응답함. 여기서 신규조사자란 아래의 경우가 해당됨.

- ① 만 15세가 된 원표본 및 비원표본 가구원
- ② 이전 조사에 누락되었던 원표본가구원(장기 해외 출장, 유학, 군입대 등)
- ③ 혼인 등으로 인해서 새롭게 조사에 포함된 비원표본가구원

신 1 _____ 님께서는 어디에서 태어나셨습니까?

p**9001

1	2	3	4	5	6	7	8	9	10	11	12	13	14	15	16	17	18	19	20
21																			

- | | | |
|-----------|-----------|-----------|
| (1) 서울특별시 | (7) 울산광역시 | (13) 전라남도 |
| (2) 부산광역시 | (8) 경기도 | (14) 경상북도 |
| (3) 대구광역시 | (9) 강원도 | (15) 경상남도 |
| (4) 대전광역시 | (10) 충청북도 | (16) 제주도 |
| (5) 인천광역시 | (11) 충청남도 | (17) 북한 |
| (6) 광주광역시 | (12) 전라북도 | (18) 외국 |

신 2 그러면, 만 14세(중학생)일 무렵 주로 성장하신 곳은 어디입니까?
(외국에서 성장하신 경우는 나라 이름만 기입하시오)

■ 우리나라인 경우 : _____특별시/광역시/도 _____시/군/구

■ 외국의 경우 : _____

p**9002

1	2	3	4	5	6	7	8	9	10	11	12	13	14	15	16	17	18	19	20
21																			

국내/외국 여부

p**9003

1	2	3	4	5	6	7	8	9	10	11	12	13	14	15	16	17	18	19	20
21																			

특별시 · 광역시 · 도

p**9004

1	2	3	4	5	6	7	8	9	10	11	12	13	14	15	16	17	18	19	20
21																			

시 · 군 · 구

p**9005

1	2	3	4	5	6	7	8	9	10	11	12	13	14	15	16	17	18	19	20
21																			

외국명

신 3 _____님이 14세일 무렵 귀댁의 경제적 형편은 당시의 일반적인 가정과 비교했을 때 어떠했다고 생각하십니까?

p**9006

1	2	3	4	5	6	7	8	9	10	11	12	13	14	15	16	17	18	19	20
21																			

☞ 8차년도는 모든 응답자가 응답, 9차 이후는 신규응답자만 응답.

- (1) 평균보다 훨씬 높았다
- (2) 평균보다 약간 높았다
- (3) 평균수준 이었다
- (4) 평균보다 약간 낮았다
- (5) 평균보다 훨씬 낮았다

※ _____님의 형제, 자매 관계에 대해서 여쭙어 보겠습니다.
(결혼한 주부의 경우는 친정 형제 또는 자매 관계에 대하여 응답해 주십시오)

☞ 6차년도는 모든 응답자가 응답, 7차 이후는 신규응답자만 응답.

신 4 _____님은 몇 남 몇 녀 중 몇 째 입니까?

■ _____남 _____녀 중 _____째

p**9021

1	2	3	4	5	6	7	8	9	10	11	12	13	14	15	16	17	18	19	20
21																			

_____남

p**9022

1	2	3	4	5	6	7	8	9	10	11	12	13	14	15	16	17	18	19	20
21																			

_____녀 중

p**9023

1	2	3	4	5	6	7	8	9	10	11	12	13	14	15	16	17	18	19	20
21																			

_____째

신 5 _____님보다 나이가 많은 형제 또는 자매는 몇 명입니까?

p**9024

1	2	3	4	5	6	7	8	9	10	11	12	13	14	15	16	17	18	19	20
21																			

p**9025

1	2	3	4	5	6	7	8	9	10	11	12	13	14	15	16	17	18	19	20
21																			

- _____님보다 나이가 많은 남자형제(형 또는 오빠)는 몇 명입니까? _____명
- _____님보다 나이가 많은 여자형제(누나 또는 언니)는 몇 명입니까? _____명

신 6 _____님을 제외하고, _____님의 형제나 자매 중 고졸 이상의 학력을 가지신 분이 계십니까?

p**9026

1	2	3	4	5	6	7	8	9	10	11	12	13	14	15	16	17	18	19	20
21																			

- (1) 예
- (2) 아니오 → **신 7**로 가십시오

신 6-1 그렇다면, 그 분들 중 전문대졸 이상의 학력을 가지신 분이 계십니까?

p9027**

1	2	3	4	5	6	7	8	9	10	11	12	13	14	15	16	17	18	19	20
21																			

(1) 예

(2) 아니오

→ **신 7**로 가십시오.

신 7 _____님께서는 군대에 복무하신 적이 있거나 또는 현재 복무하고 계십니까?

p9041**

1	2	3	4	5	6	7	8	9	10	11	12	13	14	15	16	17	18	19	20
21																			

 복무 여부

(1) 복무한 적이 있다

■ 복무기간 : _____년 _____월부터
_____년 _____월까지

(2) 현재 복무하고 있다

■ 복무기간 : _____년 _____월부터 현재까지

(3) 없다

	년	월부터	년	월까지																																																								
변수명	p**9042	p**9043	p**9044	p**9045																																																								
응답치수	<table><tr><td>1</td><td>2</td><td>3</td><td>4</td><td>5</td><td>6</td><td>7</td><td>8</td><td>9</td><td>10</td><td>11</td><td>12</td><td>13</td><td>14</td><td>15</td><td>16</td><td>17</td><td>18</td><td>19</td><td>20</td></tr><tr><td>21</td><td colspan="19"></td></tr></table>																				1	2	3	4	5	6	7	8	9	10	11	12	13	14	15	16	17	18	19	20	21																			
1	2	3	4	5	6	7	8	9	10	11	12	13	14	15	16	17	18	19	20																																									
21																																																												

※ 다음은 _____님의 부모님에 대한 질문을 드리겠습니다.

※ 아버지 교육수준(1,2,3차년도 : 아버님이 계시지 않았던 경우에는 어머니에 대한 사항을 조사함)

신 8 _____님의 아버님(어머님)께서는 어디까지 교육을 받으셨습니까? 해당되는 곳에 표시 (○)하여 주십시오. (결혼한 주부의 경우는 친정아버님을 뜻합니다)

p9051**

1	2	3	4	5	6	7	8	9	10	11	12	13	14	15	16	17	18	19	20
21																			

 아버지 학교

p9052**

1	2	3	4	5	6	7	8	9	10	11	12	13	14	15	16	17	18	19	20
21																			

 아버지 졸업여부

p9053**

1	2	3	4	5	6	7	8	9	10	11	12	13	14	15	16	17	18	19	20
21																			

 어머니 학교

p9054**

1	2	3	4	5	6	7	8	9	10	11	12	13	14	15	16	17	18	19	20
21																			

 어머니 졸업여부

학 교	졸업 여부
(1) 무 학 (2) 초등학교(보통학교) (3) 중학교(공민학교) (4) 고등학교 (5) 전문대학(사범학교) (6) 대학/대학교 (7) 대학원 이상	(1) 졸업 (2) 중퇴 (3) 휴학 (4) 재학 중 (5) 수료 (6) 잘 모르겠다.

신 9 만 14세일 무렵 아버님(계시지 않은 경우에는 어머니)께서는 어디에서 무슨 일을 하셨습니다까? 아래의 보기와 같이 응답하여 주십시오.

〈 보기 〉

	<예1>	<예2>	<예3>	<예4>
(1) 일하신 곳의 사업내용	벼농사	봉제품 생산 및 판매	일용잡화류 소매	아파트 건축
(2) 하신 일의 종류	벼농사	사무직	잡화판매 및 돈관리	벽돌쌓기
(3) 직명 또는 직위	자영농	대리	대표 또는 주인	기능공
(4) 종사상의 지위 1. 정규직 임금근로자 2. 비정규직 임금근로자 3. 종업원 있는 고용주 4. 종업원 없는 자영업자 5. 무급가족종사자 6. 가정주부/무직	4	1	3	2

■ 해당되시는 분 : ① 아버님 ② 어머니

(1) 일하신 곳의 사업내용 : _____

(2) 하신 일의 종류 : _____

(3) 직명 또는 직위 : _____

(4) 종사상의 지위

- ① 정규직 임금근로자
- ② 비정규직 임금근로자
- ③ 종업원 있는 고용주
- ④ 종업원 없는 자영업자
- ⑤ 무급가족종사자
- ⑥ 가정주부/무직

	변수명	응답차수																														
해당자	<div>p**9055</div>	<table><tr><td>1</td><td>2</td><td>3</td><td>4</td><td>5</td><td>6</td><td>7</td><td>8</td><td>9</td><td>10</td><td>11</td><td>12</td><td>13</td><td>14</td><td>15</td></tr><tr><td>16</td><td>17</td><td>18</td><td>19</td><td>20</td><td>21</td><td></td><td></td><td></td><td></td><td></td><td></td><td></td><td></td><td></td></tr></table>	1	2	3	4	5	6	7	8	9	10	11	12	13	14	15	16	17	18	19	20	21									
1	2	3	4	5	6	7	8	9	10	11	12	13	14	15																		
16	17	18	19	20	21																											
사업 내용	<div>p**9065</div> 업종. 한국표준산업분류 10차	<table><tr><td>1</td><td>2</td><td>3</td><td>4</td><td>5</td><td>6</td><td>7</td><td>8</td><td>9</td><td>10</td><td>11</td><td>12</td><td>13</td><td>14</td><td>15</td></tr><tr><td>16</td><td>17</td><td>18</td><td>19</td><td>20</td><td>21</td><td></td><td></td><td></td><td></td><td></td><td></td><td></td><td></td></tr></table>	1	2	3	4	5	6	7	8	9	10	11	12	13	14	15	16	17	18	19	20	21									
	1	2	3	4	5	6	7	8	9	10	11	12	13	14	15																	
	16	17	18	19	20	21																										
<div>p**9061</div> 업종. 한국 준산업분류 9차	<table><tr><td>1</td><td>2</td><td>3</td><td>4</td><td>5</td><td>6</td><td>7</td><td>8</td><td>9</td><td>10</td><td>11</td><td>12</td><td>13</td><td>14</td><td>15</td></tr><tr><td>16</td><td>17</td><td>18</td><td>19</td><td>20</td><td>21</td><td></td><td></td><td></td><td></td><td></td><td></td><td></td><td></td><td></td></tr></table>	1	2	3	4	5	6	7	8	9	10	11	12	13	14	15	16	17	18	19	20	21										
1	2	3	4	5	6	7	8	9	10	11	12	13	14	15																		
16	17	18	19	20	21																											
	<div>p**9062</div> 업종. 한국표준산업분류 8차	<table><tr><td>1</td><td>2</td><td>3</td><td>4</td><td>5</td><td>6</td><td>7</td><td>8</td><td>9</td><td>10</td><td>11</td><td>12</td><td>13</td><td>14</td><td>15</td></tr><tr><td>16</td><td>17</td><td>18</td><td>19</td><td>20</td><td>21</td><td></td><td></td><td></td><td></td><td></td><td></td><td></td><td></td><td></td></tr></table>	1	2	3	4	5	6	7	8	9	10	11	12	13	14	15	16	17	18	19	20	21									
1	2	3	4	5	6	7	8	9	10	11	12	13	14	15																		
16	17	18	19	20	21																											
일의 종류	<div>p**9066</div> 직종. 한국표준직업분류 7차	<table><tr><td>1</td><td>2</td><td>3</td><td>4</td><td>5</td><td>6</td><td>7</td><td>8</td><td>9</td><td>10</td><td>11</td><td>12</td><td>13</td><td>14</td><td>15</td></tr><tr><td>16</td><td>17</td><td>18</td><td>19</td><td>20</td><td>21</td><td></td><td></td><td></td><td></td><td></td><td></td><td></td><td></td></tr></table>	1	2	3	4	5	6	7	8	9	10	11	12	13	14	15	16	17	18	19	20	21									
	1	2	3	4	5	6	7	8	9	10	11	12	13	14	15																	
	16	17	18	19	20	21																										
<div>p**9063</div> 직종. 한국표준직업분류 6차	<table><tr><td>1</td><td>2</td><td>3</td><td>4</td><td>5</td><td>6</td><td>7</td><td>8</td><td>9</td><td>10</td><td>11</td><td>12</td><td>13</td><td>14</td><td>15</td></tr><tr><td>16</td><td>17</td><td>18</td><td>19</td><td>20</td><td>21</td><td></td><td></td><td></td><td></td><td></td><td></td><td></td><td></td><td></td></tr></table>	1	2	3	4	5	6	7	8	9	10	11	12	13	14	15	16	17	18	19	20	21										
1	2	3	4	5	6	7	8	9	10	11	12	13	14	15																		
16	17	18	19	20	21																											
	<div>p**9064</div> 직종. 한국표준직업분류 5차	<table><tr><td>1</td><td>2</td><td>3</td><td>4</td><td>5</td><td>6</td><td>7</td><td>8</td><td>9</td><td>10</td><td>11</td><td>12</td><td>13</td><td>14</td><td>15</td></tr><tr><td>16</td><td>17</td><td>18</td><td>19</td><td>20</td><td>21</td><td></td><td></td><td></td><td></td><td></td><td></td><td></td><td></td><td></td></tr></table>	1	2	3	4	5	6	7	8	9	10	11	12	13	14	15	16	17	18	19	20	21									
1	2	3	4	5	6	7	8	9	10	11	12	13	14	15																		
16	17	18	19	20	21																											
직명/직위	<div>p**9058</div>	<table><tr><td>1</td><td>2</td><td>3</td><td>4</td><td>5</td><td>6</td><td>7</td><td>8</td><td>9</td><td>10</td><td>11</td><td>12</td><td>13</td><td>14</td><td>15</td></tr><tr><td>16</td><td>17</td><td>18</td><td>19</td><td>20</td><td>21</td><td></td><td></td><td></td><td></td><td></td><td></td><td></td><td></td><td></td></tr></table>	1	2	3	4	5	6	7	8	9	10	11	12	13	14	15	16	17	18	19	20	21									
1	2	3	4	5	6	7	8	9	10	11	12	13	14	15																		
16	17	18	19	20	21																											
종사상 지위	<div>p**9059</div>	<table><tr><td>1</td><td>2</td><td>3</td><td>4</td><td>5</td><td>6</td><td>7</td><td>8</td><td>9</td><td>10</td><td>11</td><td>12</td><td>13</td><td>14</td><td>15</td></tr><tr><td>16</td><td>17</td><td>18</td><td>19</td><td>20</td><td>21</td><td></td><td></td><td></td><td></td><td></td><td></td><td></td><td></td><td></td></tr></table>	1	2	3	4	5	6	7	8	9	10	11	12	13	14	15	16	17	18	19	20	21									
1	2	3	4	5	6	7	8	9	10	11	12	13	14	15																		
16	17	18	19	20	21																											

☞ 기존 **p**9056** (업종 2000코드 표준산업분류8차) 변수는 **p**9062** 로 통합됨.

☞ 기존 **p**9057** (직종 2000코드 표준직업분류5차) 변수는 **p**9064** 로 통합됨.

※ 다음은 _____님의 이전에 하시던 일(직장)에 대해 질문 드리겠습니다.

※ 만 15세 이후 현재까지 _____님의 일자리 또는 사업 경력에 대하여 질문 드리겠습니다. 일주일에 평균 15시간 이상씩 2개월 이상 일(근무)하신 경우에만 일자리 또는 사업 경력에 포함됩니다. 현재 일자리가 있으신 경우 현직장을 제외하고 답해 주십시오.

직 1 만 15세 이후 일자리 또는 사업 경력에 대하여 (1) 일을 시작한 시기, (2) 일을 그만둔 시기, (3) 어디에서 일하였는지, (4) 무슨 일을 하였는지, (5) 종사상의 지위를 먼저 일하신 순서대로 아래의 보기와 같이 기록하여 주십시오.

《보 기》

순 서	시작한 시기 19__년 __월	그만 둔 시기 19__년 __월	어디에서 일하였는지 (일한 곳의 사업내용)	무슨 일을 하였는지 (하였던 일의 종류)	종사상의 지위 1. 정규직 임금 근로자 2. 비정규직 임금 근로자 3. 종업원 있는 고용주 4. 종업원 없는 자영업자 5. 무급 가족 종사자
1	1990년 2월	1992년 7월	벼농사	벼농사	4
2	1992년 9월	1996년 8월	익룡장한류 소매	판매 및 돈관리	3
3	1996년 8월	1997년 2월	아파트 건축	벽돌쌓기	2
4	1999년 9월	2001년 12월	아파트 건축	도배	2

《용어 풀이》

- 정규직 임금 근로자: 타인 또는 회사에 고용되어 보수(돈)를 받고 일하는 경우(직장, 아르바이트 등을 포함).
- 비정규직 임금 근로자: 단기간 계약직이나 임시직, 일용직 근로자로서 타인 또는 회사에 고용되어 보수(돈)를 받고 일하는 경우(직장, 아르바이트 등을 포함).
- 고용주나 자영업자, 무급가족종사자: 내 사업을 하거나 가족(친척)의 일을 돈을 받지 않고 돕는 경우(평소 일주일에 18시간 이상).

순서	시작한 시기 __년 __월	그만 둔 시기 __년 __월	어디에서 일하였는지 (일한 곳의 사업내용)	무슨 일을 하였는지 (하였던 일의 종류)	종사상의 지위 1. 정규직 임금 근로자 2. 비정규직 임금 근로자 3. 종업원 있는 고용주 4. 종업원 없는 자영업자 5. 무급 가족 종사자
1	년 월	년 월			
2	년 월	년 월			
3	년 월	년 월			
4	년 월	년 월			
5	년 월	년 월			
6	년 월	년 월			
7	년 월	년 월			
8	년 월	년 월			
9	년 월	년 월			
10	년 월	년 월			

직업력 최종상태	변수명	차수
• 일자리 시작 시기	j001 __년	1 2 3 4 5 6 7 8 9 10 11 12 13 14 15 16 17 18 19 20 21
	j002 __월	
• 일자리 그만둔 시기	j004 __년	1 2 3 4 5 6 7 8 9 10 11 12 13 14 15 16 17 18 19 20 21
	j005 __월	
• 사업내용	j640 업종한업종상업분류 8차	1 2 3 4 5 6 7 8 9 10 11 12 13 14 15 16 17 18 19 20 21
	j641 업종한업종상업분류 9차	1 2 3 4 5 6 7 8 9 10 11 12 13 14 15 16 17 18 19 20 21
	j642 업종한업종상업분류 10차	1 2 3 4 5 6 7 8 9 10 11 12 13 14 15 16 17 18 19 20 21
• 주로 하는 일 (예 : 자동차정비, 잡화판매, 경비, 제품검사 등)	j650 직종한직종상업분류 5차	1 2 3 4 5 6 7 8 9 10 11 12 13 14 15 16 17 18 19 20 21
	j651 직종한직종상업분류 6차	1 2 3 4 5 6 7 8 9 10 11 12 13 14 15 16 17 18 19 20 21
	j652 직종한직종상업분류 7차	1 2 3 4 5 6 7 8 9 10 11 12 13 14 15 16 17 18 19 20 21
• 종사상 지위	j150	1 2 3 4 5 6 7 8 9 10 11 12 13 14 15 16 17 18 19 20 21

※ 마지막으로 몇 가지 질문을 드리겠습니다

신 10 ____님의 종교는 무엇입니까?

p**9031	1	2	3	4	5	6	7	8	9	10	11	12	13	14	15	16	17	18	19	20
	21																			

- | | |
|--------------|------------|
| (1) 없음 | (6) 원불교 |
| (2) 불교 | (7) 천도교 |
| (3) 개신교(기독교) | (8) 대종교 |
| (4) 천주교 | (9) 대순진리회 |
| (5) 유교 | (10) 기타() |

☞ 11차년도까지는 신규응답자만 응답, 12차년도 이후는 모든 응답자가 응답

추 6 ____님의 종교활동에 얼마나 적극적으로 참여하십니까?

p**9032	1	2	3	4	5	6	7	8	9	10	11	12	13	14	15	16	17	18	19	20
	21																			

- | |
|---------------------|
| (1) 매우 적극적이다 |
| (2) 대체로 적극적인 편이다 |
| (3) 별로 적극적이지 않은 편이다 |
| (4) 전혀 적극적이지 않다 |

☞ 12차년도 이후는 모든 응답자가 응답

※ 다음은 출산에 관련된 질문입니다.

신 11 ____님께서는 출산 경험이 있으십니까? 있다면 첫 번째 자녀는 언제 출산하셨습니다까?

- | | |
|------------------|--------------------|
| (1) 출산한 경험이 없다 | → 부 1 로 가시오 |
| (2) 첫 아이의 출산시기 : | ____년 ____월 |

☞ 1차년도의 응답항목은 (1)출산경험 있다 (2)출산경험 없다이므로 분석시 주의바람.

	출산경험	년	월
변수명	p**9071	p**9072	p**9073
응답치수	1 2 3 4 5 6 7 8 9 10 11 12 13 14 15 16 17 18 19 20 21		

신 11-1 ____님께서 낳으신 자녀는 몇 명이나 됩니까?

■ 아들 ____명 딸 ____명

p**9074	1 2 3 4 5 6 7 8 9 10 11 12 13 14 15 16 17 18 19 20 21	아들
p**9075	1 2 3 4 5 6 7 8 9 10 11 12 13 14 15 16 17 18 19 20 21	딸

차 1 오늘 날짜는 몇 월 몇 일입니까? 20○○년 ____월 ____일

〈기타 확인사항〉

응답시간	시간	분	동안	조사 결과	<input type="checkbox"/> 면접 <input type="checkbox"/> 유치 <input type="checkbox"/> 전화 <input type="checkbox"/> 면접+전화 <input type="checkbox"/> 유치+전화 <input type="checkbox"/> 면접+유치 <input type="checkbox"/> 면접+유치+전화
대리여부	<input type="checkbox"/> 본인 <input type="checkbox"/> 대리 <input type="checkbox"/> 본인+대리			대리 이유	

	면접월	면접일	응답시간(시)	응답시간(분)
변수명	p**9501	p**9502	p**9507	p**9508
해당차수	1 2 3 4 5 6 7 8 9 10 11 12 13 14 15 16 17 18 19 20 21	1 2 3 4 5 6 7 8 9 10 11 12 13 14 15 16 17 18 19 20 21	1 2 3 4 5 6 7 8 9 10 11 12 13 14 15 16 17 18 19 20 21	1 2 3 4 5 6 7 8 9 10 11 12 13 14 15 16 17 18 19 20 21

p**9509	1 2 3 4 5 6 7 8 9 10 11 12 13 14 15 16 17 18 19 20 21	(모든 응답자) 조사결과
---------	--	---------------

- (1) 면접
- (2) 유치
- (3) 전화
- (4) 면접+전화
- (5) 유치+전화
- (6) 면접+유치
- (7) 면접+유치+전화

☞ 2차년도 (1) 면접 (2) 유치 (3) 전화 (4) 면접+전화 (5) 유치+전화

p**9510	1 2 3 4 5 6 7 8 9 10 11 12 13 14 15 16 17 18 19 20 21	(모든 응답자) 대리여부
---------	--	---------------

- (1) 본인
- (2) 대리
- (3) 본인+대리

☞ 2차년도 (1) 본인 (2) 대리

p**9511	1 2 3 4 5 6 7 8 9 10 11 12 13 14 15 16 17 18 19 20 21	(모든 응답자) 대리이유
---------	--	---------------



2000년 3차 한국노동패널조사

가구번호 :

--	--	--	--

개인번호 :

--	--

이름

--



만 15세 이상 만 30세 미만의 분들에게만 질문드리겠습니다.

(1970년 5월 1일 이후부터 1985년 4월 30일까지 출생한 분들만 참여 주십시오)

문 1 (현재 학교에 재학중인 경우) _____님께서 현재 재학중인 학교, 학년, 전공은 어떻게 됩니까? (과거에 졸업을 했거나 중간에 그만두신 경우) 졸업하거나 그만두신 학교, 학년, 전공은 어떻게 됩니까? <응답 보기>를 이용하여 답하여 주십시오.

1	2	3	4	5	6	7	8	9	10	11	12	13	14	15	16	17	18	19	20
21																			

a0101** 학력1, **a**0102** 학력2, **a**0103** 학력3, **a**0104** 학력4, **a**0105** 학력5

<응답 보기>

• 고등학교 학교 유형 (1) 인문고 (5) 상업고 (9) 과학고 (2) 농업고 (6) 수산고 (10) 외국어고 (3) 공업고 (7) 실업고 (11) 예체능고 (4) 2+1 공업고 (8) 종합고 (12) 기타		
• 고등학교 전공 계열 (1) 인문계열 일반과정 (5) 상업계열 (9) 가사계열 (2) 인문계열 직업과정 (6) 수산계열 (10) 예체능계열 (3) 농업계열 (7) 과학계열 (11) 기타 (4) 공업계열 (8) 외국어계열		
• 전문대학/대학의 유형 (1) 일반대학 (4) 교육대학 (7) 기타 (2) 전문대학 (5) 기능대학 (3) 산업대학 (6) 방송통신대학		
• 전문대학/대학이상의 전공 계열 (1) 인문계열 (5) 의약계열 (9) 체육계열 (2) 사회계열 (6) 사범계열 (10) 기타 (3) 자연계열 (7) 음악계열 (4) 공학계열 (8) 미술계열		

〈응답 표〉

재학한 학교	학년(학기)	유형	계열/전공	학교 이름	소재지	졸업/그만둔 시기
고등학교	a**0111 학년	a**0121	a**0131	a**0136	a**0141 도 시	a**0151 년 a**0161 월
전문대학	a**0112 학년	a**0122	a**0132	a**0137	a**0142 도 시	a**0152 년 a**0162 월
대학교 (4년제)	a**0113 학년	a**0123	a**0133	a**0138	a**0143 도 시	a**0153 년 a**0163 월
대학원 (석사과정)	a**0114 학년	a**0124	a**0134	a**0139	a**0144 도 시	a**0154 년 a**0164 월
대학원 (박사과정)	a**0115 학년	a**0125	a**0135	a**0140	a**0145 도 시	a**0155 년 a**0165 월

문 2 _____님께서는 학교에 재학 중 휴학하신 적이 있었습니까?

a**0171 휴학여부, a**0172 휴학횟수

1 2 3 4 5 6 7 8 9 10 11 12 13 14 15 16 17 18 19 20
21

(1) 없었다 → 문 3.으로 가십시오.

(2) 있었다

문 2-1 (있었다면) 휴학하신 기간은 어떻게 됩니까? (두 번 이상 휴학을 한 경우는 시간 순서대로 적어주십시오)

1 2 3 4 5 6 7 8 9 10

	부 터	까 지
첫 번째 휴학	a**0181 년 a**0182 월	a**0183 년 a**0184 월
두 번째 휴학	a**0186 년 a**0187 월	a**0188 년 a**0189 월
세 번째 휴학	a**0191 년 a**0192 월	a**0193 년 a**0194 월

문 3 _____님께서는 현재 중, 고등학교나 대학(원)에 재학중이십니까?

a**0173 1 2 3 4 5 6 7 8 9 10 11 12 13 14 15 16 17 18 19 20
21

(1) 재학중이다 → 다음 설문지로 가십시오.

(2) 휴학중이다

- (3) 중간에 그만 두었다
- (4) 졸업했다
- (5) 무학

문 4 학교를 최종적으로 졸업하거나 그만 둘 당시 _____님의 건강상태는 어떠했습니까?

a**0201

1	2	3	4	5	6	7	8	9	10	11	12	13	14	15	16	17	18	19	20	
21																				

- (1) 아주 건강한 편이었다
- (2) 건강한 편이었다
- (3) 건강이 약간 안 좋은 편이었다
- (4) 건강이 아주 안 좋은 편이었다

문 5 _____님은 학교 재학중 혹은 졸업하면서 취득하신 기사/기술/기능 자격증이 있습니까?

a**0211

1	2	3	4	5	6	7	8	9	10	11	12	13	14	15	16	17	18	19	20	
21																				

- (1) 없다 → 문 6.으로 가십시오.
- (2) 있다

문 5-1 자격증이 있다면, 자격증의 명칭(예 : 토목기사 2급; 중장비기사 2급 등)을 모두 기록하여 주십시오.

1	2	3	4	5	6	7	8	9	10	11	12	13	14	15	16	17	18	19	20	
21																				

자격증 _____ a**0221 ~ a**0225 _____

문 6 _____님은 학교 재학중 취업을 위해 구체적인 훈련이나 교육, 실습 등을 받은 적이 있습니까?

a**0231

직업훈련 경험여부,

a**0232

직업훈련 횟수

1	2	3	4	5	6	7	8	9	10	11	12	13	14	15	16	17	18	19	20	
21																				

- (1) 없다 → 문 7.로 가십시오.
- (2) 있다

문 6-1 (있다면) 구체적으로 어떤 것이었으며 얼마동안이나 받았습니까?

훈련의 종류		
(1) 현장실습	(2) 학교내 실험/실습	(3) 취업지도/진로교육
(4) 위탁교육	(5) 인턴	(6) 기타: _____

훈련의 종류	기간		
a**0241	____년 a**0242	____개월 a**0243	____학기 동안 a**0244
a**0251	____년 a**0252	____개월 a**0253	____학기 동안 a**0254
a**0261	____년 a**0262	____개월 a**0263	____학기 동안 a**0264

문 7 _____님은 학교 재학중 돈을 받고 취업하거나 일(아르바이트 등)을 한 적이 있습니까?

a**0271

1	2	3	4	5	6	7	8	9	10	11	12	13	14	15	16	17	18	19	20
21																			

(1) 없었다 → 문 8.로 가십시오.

(2) 있었다

문 7-1 (있었다면) 어떤 일을 얼마 동안 하였습니까? (여러가지 일을 하였다면 가장 오래한 일을 적어 주십시오)

1	2	3	4	5	6	7	8	9	10	11	12	13	14	15	16	17	18	19	20
21																			

■ 취업내용 : (구체적으로) (예 : 컴퓨터프로그래머, 백화점 안내원(보조원), 편의점아르바이트, 연구원조교, 건설공사현장, 학생과외 등) a**0272

■ 일한 기간 : a**0273 년 a**0274 개월

※ 다음은 _____님의 졸업/중퇴/휴학이후의 구직활동에 관한 내용입니다.

문 8 최종적으로 학교를 졸업(중퇴)할 즈음 혹은 그 이후에 취업할 일자리를 찾아보신 적이 있습니까?

a**0301

1	2	3	4	5	6	7	8	9	10	11	12	13	14	15	16	17	18	19	20
21																			

(1) 없다 → 문 9.로 가십시오.

(2) 있다

문 8-1 (있다면) 다음 중 어떤 방법이나 경로를 통해 일자리를 찾아보셨습니까? 가장 중요한 것부터 두 가지만 적어 주십시오

a**0311 구직경로 , a**0312 구직경로 2

1	2	3	4	5	6	7	8	9	10	11	12	13	14	15	16	17	18	19	20
21																			

- (1) 학교, 학원, 스승의 추천이나 소개
- (2) 친구, 친지의 소개
- (3) 공공직업안내소를 통해서
- (4) 사설직업안내소를 통해서
- (5) 신문, TV, 벽보 등의 구인광고
- (6) 일하고 싶은 곳을 직접 찾아다니면서
- (7) 가족을 통하여
- (8) 인터넷, 천리안 등 전산망을 통하여
- (9) 기타 _____

문 8-2 졸업/중퇴/휴학이후 적극적으로 일자리를 찾아 본 기간은 어느 정도 지속되었습니까?

1	2	3	4	5	6	7	8	9	10	11	12	13	14	15	16	17	18	19	20
21																			

a**0321 개월 a**0322 주 동안

문 8-3 그렇다면 구직기간 동안 얼마나 적극적으로 일자리를 찾아보셨습니까? 일주일에 보통 며칠 정도 찾아보셨습니까? 그리고 하루에는 몇 시간 정도 였습니까?

1	2	3	4	5	6	7	8	9	10	11	12	13	14	15	16	17	18	19	20
21																			

일주일에 (a**0323)일 정도

하루에 (a**0324)시간 정도

문 8-4 졸업 이후 구직활동 결과 일자리 혹은 취업제의 받아 본 적이 있습니까?

1	2	3	4	5	6	7	8	9	10	11	12	13	14	15	16	17	18	19	20
21																			

a**0331

(1) 없다 → 문 9.로 가십시오.

(2) 있다 : (a**0332)회

문 8-4-1 (있을 경우) 일자리(취업) 제의를 거절하거나, 취업을 할 수 있었으나 하지 않은 적이 있었습니까?

a**0333

1	2	3	4	5	6	7	8	9	10	11	12	13	14	15	16	17	18	19	20
21																			

(1) 없었다 → 문 9.로 가십시오.

(2) 있었다

문 8-4-1-1 (있었을 경우) 일자리 제의를 거절하거나 취업을 하지 않은 이유는 무엇이였습니까?

a**0334

1	2	3	4	5	6	7	8	9	10	11	12	13	14	15	16	17	18	19	20
21																			

- (1) 임금 수준이 낮아서
- (2) 후생복지 등 기타 근로조건이 안 좋아서
- (3) 직위, 직급 등이 낮아서
- (4) 요구되는 근로 시간이 과다하여
- (5) 작업환경이 열악하여
- (6) 하는 일의 수준이 낮아서
- (7) 하는 일이 전공에 맞지 않아서
- (8) 회사의 명성이 낮아서
- (9) 장래성이 없어서
- (10) 지리적 위치 때문에
- (11) 기타 _____

문 9 _____님께서 학교를 졸업하거나 그만 둔 이후 지금까지 2개월 이상 계속 취업을 하신 적이 있습니까?

a**0341

1	2	3	4	5	6	7	8	9	10	11	12	13	14	15	16	17	18	19	20
21																			

- (1) 취업을 한 적이 없다 → 다음 설문지로 가십시오.
- (2) 취업을 한 적이 있다

문 9-1 (취업을 한 적이 있다면) 졸업 이후 현재까지 2달 이상 계속 일한 일 자리는 모두 몇 군데나 됩니까?

(*현재까지 그 직장(일자리)에 취업하고 계시다면 1개의 일자리입니다)

1	2	3	4	5	6	7	8	9	10	11	12	13	14	15	16	17	18	19	20
21																			

(a**0342) 군데

※ 다음은 _____님께서 최종적으로 학교를 마치거나 그만 둔 이후 취업한 일자리 중에서 처음취업(직)을 하게 된 ‘첫 일자리’에 대한 질문입니다. 단, ‘첫 일자리’에는 학교를 최종적으로 졸업(중퇴)하기 전에 취업이 되어 마친 이후에도 계속된 일자리도 포함됩니다. 그러나 최종적으로 학교를 졸업(중퇴)하기 전에 끝난 일자리는 여기에 포함이 안됩니다.

문10 어디에서 일을 처음 시작하셨습니까?

■ 직장 또는 사업체의 이름 : _____

문11 이 일자리는 정보통신이나 인터넷 관련 업체입니까?

a**0401 1 2 3 4 5 6 7 8 9 10 11 12 13 14 15 16 17 18 19 20
21

- (1) 예 - 정보통신, 인터넷 관련 생산 업체
 (2) 예 - 정보통신, 인터넷 관련 서비스 업체
 (3) 아니오

문12 그 일자리에 언제부터 취직(업)하여 일하기 시작하셨습니다?

1 2 3 4 5 6 7 8 9 10 11 12 13 14 15 16 17 18 19 20
21

■ a**0411 년 a**0412 월 a**0413 일

문13 _____님께서 그 첫 일자리에 최종적으로 어떻게 들어가게 되셨습니까?

a**0414 1 2 3 4 5 6 7 8 9 10 11 12 13 14 15 16 17 18 19 20
21

- (1) 공개채용/채용시험을 통하여
 (2) 학교(학원)/선생님의 소개/추천을 통하여
 (3) 회사측의 스카우트(특별 채용)에 의하여
 (4) 가족/친지의 소개/추천을 통하여
 (5) 그 직장(사업체)에 근무하고 있는 사람의 소개/추천을 통하여
 (6) 본인이 직접 그 직장(사업체)에 찾아가서 문의/면담을 통하여
 (7) 기타 _____

문14 그러면 그 일자리에 지금도 취업하고 계십니까?

a**0421 1 2 3 4 5 6 7 8 9 10 11 12 13 14 15 16 17 18 19 20
21

- (1) 그렇다 → 다음 설문지로 가십시오.
 (2) 지금은 그만 두었다 → 문 15.로 가십시오.

※ 문 15에서 문 17.까지는 아래의 <응답 예>를 참조하여 구체적으로 응답하여 주십시오.

<응답 예>	<예 1>	<예 2>	<예 3>	<예 4>
문 15. 일하는 곳의 사업내용	자동차 브레이크 생산	아파트 건축	학교도서관	정보서비스
문 16. 주로 하는 일의 종류	생산제품 검사	매장	서류정리	프로그래밍
문 17. 직책 또는 직위	생산부 종업원	보조원	아르바이트생	평사원

문15 그 일자리는 구체적으로 무엇을 하는 곳이었습니까?

1	2	3	4	5	6	7	8	9	10	11	12	13	14	15	16	17	18	19	20	
21																				

■ 일하는 곳의 사업내용(업종) : **a**0422** 1998코드(한국표준산업분류7차),

a0423** 2000코드(한국표준산업분류8차)

문16 그 일자리에서 _____님께서 주로 하시는 일은 무엇이었습니까?

1	2	3	4	5	6	7	8	9	10	11	12	13	14	15	16	17	18	19	20	
21																				

■ 주로 하는 일(직종) : **a**0424** 1993코드(한국표준직업분류4차),

a0425** 2000코드(한국표준직업분류5차)

문17 그 일자리에서 _____님의 직책 또는 직위는 무엇이었습니까?

1	2	3	4	5	6	7	8	9	10	11	12	13	14	15	16	17	18	19	20	
21																				

■ **a**0426** 직책 또는 직위

문18 그 첫 일자리에 취업할 당시 종사상 지위는 무엇이었습니까?

(아래의 용어 풀이를 참조하십시오)

a**0427	1	2	3	4	5	6	7	8	9	10	11	12	13	14	15	16	17	18	19	20	
	21																				

〈용어풀이〉

• 일용직

- ① 근로계약기간이 1개월 미만인 근로자이거나
- ② 매일매일 고용되어 일당제 급여를 받고 일하거나
- ③ 일정한 장소 없이 돌아다니면서 일한 대가를 받는 경우

• 임시직

- ① 근로계약기간이 1개월 이상 1년 미만인 근로자이거나
- ② 근로계약기간이 없더라도 1년 이내에 이 일이 끝날 것이라고 생각되는 경우 (단, 한 직장에서 오래 일하였거나 앞으로도 계속 일할 것으로 예상된다 하더라도 근로계약기간이 1년 미만이면 임시직입니다)

• 상용직

- ① 근로계약기간이 1년 이상인 근로자이거나
- ② 정해진 계약 기간 없이 본인이 원하면 계속 일할 수 있는 경우

(1) 상용직 임금근로자

(2) 임시직 임금근로자

- (3) 일용직 임금근로자
- (4) 종업원을 둔 고용주
- (5) 종업원이 없는 자영업자
- (6) 가족 종사자

문19 그 첫 일자리에서 님의 근무형태는 어떤 것이었습니까?

1	2	3	4	5	6	7	8	9	10	11	12	13	14	15	16	17	18	19	20	
21																				

〈용어풀이〉

- **시간제 근로** : 파트타임, 아르바이트로 일하거나 같은 업무에 종사하는 사람들보다 적은 시간동안 일하는 경우, 또는 임금이 시간 단위로 지급되는 경우
- **전일제 근로** : 시간제 근로가 아닌 일반적인 경우

- (1) 시간제
- (2) 전일제

문20 그 첫 일자리는 다음 중 어디에 속하였습니까?

1	2	3	4	5	6	7	8	9	10	11	12	13	14	15	16	17	18	19	20	
21																				

- (1) 민간회사 또는 개인사업체
- (2) 외국인회사
- (3) 정부투자기관/정부출연기관/공사합동기업
- (4) (재단, 사단)법인단체
- (5) 정부기관(공무원, 군인 등) → 문 22.로 가십시오.
- (6) 나는 특정한 회사나 사업체에 소속되어있지 않다 → 문 22.로 가십시오.
- (7) 기타 _____

문21 당시 첫 일자리에서 전체 종업원은 몇 명 정도나 되었습니까?

1	2	3	4	5	6	7	8	9	10	11	12	13	14	15	16	17	18	19	20	
21																				

- a**0430 명 → 문 22.로 가십시오.
- 잘 모르겠다 → 문 21-1.로 가십시오.

문21-1 잘 모르겠다고 하셨는데 그러면, 다음의 보기 중 어디에 속합니까?

1	2	3	4	5	6	7	8	9	10	11	12	13	14	15	16	17	18	19	20	
21																				

a**0431

- (1) 1~4인
- (2) 5~9인
- (3) 10~29인
- (4) 30~49인
- (5) 50~69인
- (6) 70~99인
- (7) 100~299인
- (8) 300~499인
- (9) 500~999인
- (10) 1000인 이상
- (11) 잘 모르겠다

문22 당시 그 첫 일자리를 통해 _____님께 다음의 사회보험(혹은 퇴직금) 혜택이 주어졌습니까?

1	2	3	4	5	6	7	8	9	10	11	12	13	14	15	16	17	18	19	20	
21																				

혜택의 종류	혜택을 받음	혜택을 받지 못함	잘 모르겠다
의료보험 a**0441	(1) 혜택을 받음	(2) 혜택을 받지 못함	(3) 잘 모르겠다
국민연금 a**0442	(1) 혜택을 받음	(2) 혜택을 받지 못함	(3) 잘 모르겠다
고용보험 a**0443	(1) 혜택을 받음	(2) 혜택을 받지 못함	(3) 잘 모르겠다
산재보험 a**0444	(1) 혜택을 받음	(2) 혜택을 받지 못함	(3) 잘 모르겠다
퇴직금 a**0445	(1) 혜택을 받음	(2) 혜택을 받지 못함	(3) 잘 모르겠다

문23 첫 일자리에 취업할 당시와 그만 둘 당시 _____님의 월평균 소득(혹은 임금)은 얼마 정도 되었습니까?

1	2	3	4	5	6	7	8	9	10	11	12	13	14	15	16	17	18	19	20	
21																				

■ 취업할 당시 : 월평균 **a**0451** 만원

■ 그만둘 당시 : 월평균 **a**0452** 만원

문24 첫 일자리에 취업할 당시와 그만 둘 당시 _____님의 근무시간은 일주일에 평균 몇 시간 정도였습니까?

1	2	3	4	5	6	7	8	9	10	11	12	13	14	15	16	17	18	19	20	
21																				

■ 취업할 당시 : 주당 평균 **a**0453** 시간

■ 그만둘 당시 : 주당 평균 **a**0454** 시간

문25 첫 일자리를 그만 둘 당시 _____님께서 주로 하시던 일은 무엇이었습니까?

a**0461	1	2	3	4	5	6	7	8	9	10	11	12	13	14	15	16	17	18	19	20	
	21																				

(1) 처음 시작할 당시와 똑같았다 → 문 26.으로 가십시오.

(2) 처음 시작할 당시와 달랐다

↓
문25-1 그만둘 당시에 주로 하시던 일은 무엇이었습니까?

■ 그만둘 당시 주로 하시던 일 : **a**0462** 직종구분류

a0463** 직종신분류

문26 첫 일자리를 그만 둘 당시 _____님의 직책 혹은 직위는 무엇이었습니까?

a**0464

1	2	3	4	5	6	7	8	9	10	11	12	13	14	15	16	17	18	19	20
21																			

- (1) 처음 시작할 당시와 똑같았다 → 문 27.로 가십시오.
 (2) 처음 시작할 당시와 달랐다



문26-1 그만둘 당시의 직책 혹은 직위는 무엇이었습니까?

a**0465

1	2	3	4	5	6	7	8	9	10	11	12	13	14	15	16	17	18	19	20
21																			

■ 그만둘 당시 직책 혹은 직위 : _____

문26-2 (다를 경우) 처음 직책/직위에서 승진하신 것입니까?

a**0466

1	2	3	4	5	6	7	8	9	10	11	12	13	14	15	16	17	18	19	20
21																			

- (1) 그렇다
 (2) 그렇지 않다

문27 그 첫 일자리는 어떻게 그만두게 되었습니까?

a**0471

1	2	3	4	5	6	7	8	9	10	11	12	13	14	15	16	17	18	19	20
21																			

- (1) 계속 다니고 싶었으나 직장에서 요구해서, 혹은 어쩔 수 없이 그만두게 되었다
 (2) 스스로 원해서 그만두었다

문27-1 그렇다면 그 일자리를 그만 두신 구체적인 사유는 어떤 것이었습니까?

a**0472

1	2	3	4	5	6	7	8	9	10	11	12	13	14	15	16	17	18	19	20
21																			

- (1) 직장의 파산, 폐업, 휴업 등으로 인해
 (2) 정리해고로 인해
 (3) 권고사직
 (4) 명예퇴직
 (5) 정년퇴직
 (6) 계약기간 끝나서
 (7) 소득 또는 보수가 적어서
 (8) 일거리가 없거나 적어서
 (9) 일이 임시적이거나 장래성이 없어서
 (10) 적성, 지식, 기능 등이 맞지 않아서
 (11) 근로시간 또는 근로환경이 나빠서
 (12) 자기(가족)사업을 하려고
 (13) 결혼, 육아, 가사 등 가사문제로
 (14) 건강, 고령 등의 이유로
 (15) 회사 내 인간관계 때문에
 (16) 회사가 이사하여서(전근·발령을 받아서)
 (17) 우리 집이 이사하여서
 (18) 기타

문27-2 그렇다면 언제쯤 그 일자리를 그만 두었습니까?

1	2	3	4	5	6	7	8	9	10	11	12	13	14	15	16	17	18	19	20
21																			

■ a**0473 년 a**0474 월 a**0475 일

문28 첫 일자리에서 _____님께서 주로 하셨던 일의 내용과 수준은 귀하의 교육수준, 기술/기능, 전공과 비교하여 어떠했습니까?

1	2	3	4	5	6	7	8	9	10	11	12	13	14	15	16	17	18	19	20
21																			

_____님의			
교육수준과 비교하여 a**0481	(1) 수준이 낮았다	(2) 수준이 맞았다	(3) 수준이 높았다
기술/기능과 비교하여 a**0482	(1) 수준이 낮았다	(2) 수준이 맞았다	(3) 수준이 높았다
전공과 비교하여 a**0483	(1) 전혀 맞지 않았다	(2) 그런대로 맞았다	(3) 아주 잘 맞았다

문29 그 첫 일자리를 그만 둔 이후 _____님께서는 새로운 일자리를 찾아 보셨습니까?

a**0491

1	2	3	4	5	6	7	8	9	10	11	12	13	14	15	16	17	18	19	20
21																			

- (1) 찾아보았다
(2) 찾아보지 않았다

문30 그 첫 일자리를 그만 둔 이후 _____님께서는 새로운 일자리에 취업하셨습니까?

a**0492

1	2	3	4	5	6	7	8	9	10	11	12	13	14	15	16	17	18	19	20
21																			

- (1) 그렇다 → 문 31.로 가십시오.
(2) 그렇지 않다

문30-1 (그렇지 않다면) _____님께서는 향후 취업을 할 계획이 있으십니까?

a**0493

1	2	3	4	5	6	7	8	9	10	11	12	13	14	15	16	17	18	19	20
21																			

- (1) 그렇다
(2) 그렇지 않다

문31 (그렇다면) 그 일자리에 지금도 취업하고 계십니까?

a**0494

1	2	3	4	5	6	7	8	9	10	11	12	13	14	15	16	17	18	19	20
21																			

- (1) 그렇다
- (2) 그렇지 않다

설문에 응해주셔서 감사합니다. 다음 설문으로 가십시오.



2001년 4차 한국노동패널조사

가구번호 :

--	--	--	--

개인번호 :

--	--

이름

--

다음은 _____님의 건강과 일자리에 관한 질문입니다

문 1 현재 _____님의 건강상태는 어떻습니까?

a**1101

1	2	3	4	5	6	7	8	9	10	11	12	13	14	15	16	17	18	19	20	
21																				

- (1) 아주 건강하다
- (2) 건강한 편이다
- (3) 보통이다
- (4) 건강하지 않은 편이다
- (5) 건강이 아주 안좋다

문 2 그렇다면 1년 전과 비교할 때, _____님의 건강상태는 어떻습니까?

a**1102

1	2	3	4	5	6	7	8	9	10	11	12	13	14	15	16	17	18	19	20	
21																				

- (1) 훨씬 건강해졌다
- (2) 건강해진 편이다
- (3) 비슷하다
- (4) 나빠진 편이다
- (5) 훨씬 더 나빠졌다

문 3 _____님께서는 건강상의 이유로 일자리를 구하기가 어려웠던 적이 있습니까?

a**1103

1	2	3	4	5	6	7	8	9	10	11	12	13	14	15	16	17	18	19	20	
21																				

- (1) 있다
- (2) 없다
- (3) 비해당(일자리를 구한 적이 없다)

문 4 _____ 님께서는 건강상의 이유로 일자리에서 하시는 일의 종류나 양에 제한을 받으신 적이 있습니까?

a**1104

1	2	3	4	5	6	7	8	9	10	11	12	13	14	15	16	17	18	19	20
21																			

- (1) 할 수 있는 일의 종류와 양 모두 제한을 받은 적이 있다
- (2) 할 수 있는 일의 종류에 제한을 받은 적이 있다
- (3) 할 수 있는 일의 양에 제한을 받은 적이 있다
- (4) 그런 적 없다
- (5) 비해당(일을 한 적이 없다)

다음은 장애에 관한 질문입니다

문 5 현재 _____ 님은 혹시 심신상의 장애 또는 장애를 겪고 계십니까?

a**1201

1	2	3	4	5	6	7	8	9	10	11	12	13	14	15	16	17	18	19	20
21																			

- (1) 예
- (2) 아니오 → 문 11.로 가십시오.

문 6 현재 겪고 계시는 장애의 종류와 정도는 어떻습니까? 동시에 두가지 이상의 장애 또는 장애를 가지고 계시다면 아래의 표에 모두 응답해 주십시오.

1	2	3	4	5	6	7	8	9	10	11	12	13	14	15	16	17	18	19	20
21																			

a**1202 ~ a**1206 장애/ 장애의 종류
(변수값 : (1) 지체 (2) 시각 (3) 청각언어 (4) 정신 (5) 기타)

문 7 현재 겪고 계시는 장애에 대해 장애 또는 장애판정을 받으셨습니까?

- (1) 받았다
- (2) 받지 않았다 → 문 8.로 가십시오.

문 7-1 그렇다면 언제 판정을 받으셨습니까?

• _____년 _____월

문 7-2 그렇다면 장애 또는 장애의 급수는 무엇입니까?

《응답표》

문 6-1	문 6-2	문 7	문 7-1	문 7-2
장애/장해의 종류	해당여부	판정여부	판정시기	장애/장해의정도(급수)
(1) 지체장애/장해	(1) 해당 (2)비해당 a**1211	(1)받았다 (2)받지않았다 a**1212	a**1213 년 a**1214 월	장애 ____ 급/장해 ____ 급 a**1215
(2) 시각장애/장해	(1) 해당 (2)비해당 a**1221	(1)받았다 (2)받지않았다 a**1222	a**1223 년 a**1224 월	장애 ____ 급/장해 ____ 급 a**1225
(3) 청각언어장애/장해	(1) 해당 (2)비해당 a**1231	(1)받았다 (2)받지않았다 a**1232	a**1233 년 a**1234 월	장애 ____ 급/장해 ____ 급 a**1235
(4) 정신장애/장해	(1) 해당 (2)비해당 a**1241	(1)받았다 (2)받지않았다 a**1242	a**1243 년 a**1244 월	장애 ____ 급/장해 ____ 급 a**1245
(5) 기타(____)	(1) 해당 (2)비해당 a**1251	(1)받았다 (2)받지않았다 a**1252	a**1253 년 a**1254 월	장애 ____ 급/장해 ____ 급 a**1255

문 8 현재 겪고 계시는 장애/장해는 산업재해로 인한 것입니까?

a**1261

1	2	3	4	5	6	7	8	9	10	11	12	13	14	15	16	17	18	19	20	
21																				

(1) 그렇다 → 문10.으로 가십시오.

(2) 아니다

문 9 현재 겪고 계시는 장애/장해는 언제부터 시작된 것입니까?

a**1262

1	2	3	4	5	6	7	8	9	10	11	12	13	14	15	16	17	18	19	20	
21																				

(1) 태어날 때부터 → 문11.로 가십시오.

(2) 어려서의 질병 또는 사고로 → 문11.로 가십시오.

(3) 성인(만18세)이 된 이후의 질병 또는 사고로

문 9-1 그렇다면 현재 겪고 계시는 장애/장해가 발생했을 때 일자리(직장)를 가지고 계셨습니까?

a**1263

1	2	3	4	5	6	7	8	9	10	11	12	13	14	15	16	17	18	19	20	
21																				

(1) 그렇다 → 문10.으로 가십시오.

(2) 아니다 → 문11.로 가십시오.

문10 장애/장해 발생 후 같은 직장에서도 계속 일할 수 있었습니까?

a**1264

1	2	3	4	5	6	7	8	9	10	11	12	13	14	15	16	17	18	19	20	
21																				

- (1) 같은 직장에서 같은 일을 계속할 수 있었다
- (2) 같은 직장에서 부담이 적은 일로 바뀌어 계속 할 수 있었다
- (3) 회사의 권고 등으로 일자리를 그만두었다
- (4) 본인의 의사로 일자리를 그만두었다

다음은 위에서 응답하신 장애를 제외한 지병에 대해 질문드리겠습니다

문11 _____ 님께서는 현재 지병을 가지고 계십니까?

a1301**

1	2	3	4	5	6	7	8	9	10	11	12	13	14	15	16	17	18	19	20	
			21																	

(1) 그렇다

(2) 아니다 → 문12.로 가십시오.

문11-1 그렇다면 어떤 종류의 지병입니까? 여러 가지인 경우 증상이 심한 것부터 순서대로 세가지만 답하여 주십시오.

(지병의 증상(‘머리가 아프다’ ‘몸이 안좋다’)이 아닌 지병의 병명(‘관절염’ ‘당뇨병’ 등)을 적어 주십시오.)

1	2	3	4	5	6	7	8	9	10	11	12	13	14	15	16	17	18	19	20	
			21																	

(1) _____ **a**1302** _____

(2) _____ **a**1303** _____

(3) _____ **a**1304** _____

※ 문11-2.부터 문11-4.까지는 위에서 응답하신 첫번째 지병에 대해서만 응답해 주십시오.

문11-2 이 지병은 언제부터 시작되었습니까?

1	2	3	4	5	6	7	8	9	10	11	12	13	14	15	16	17	18	19	20	
			21																	

▪ _____ **a**1305** _____ 년 _____ **a**1306** _____ 월

(만 _____ **a**1307** _____ 세)부터

문11-3 이 지병의 치료와 요양을 위해 정기적으로 병원에 가십니까?

a1311**

1	2	3	4	5	6	7	8	9	10	11	12	13	14	15	16	17	18	19	20	
			21																	

- (1) 정기적으로 간다
 (2) 비정기적으로 간다
 (3) 가지 않는다 → 문 11-4.로 가십시오.

문 11-3-1 그렇다면 얼마나 자주 가십니까?

a**1312 병원방문유형(개월/ 주), a**1313 병원방문주기

· _____개월 _____또는 주에 1회

문11-4 이 질병으로 인해 약을 정기적으로 복용하고 계십니까?

a**1314

1	2	3	4	5	6	7	8	9	10	11	12	13	14	15	16	17	18	19	20	
21																				

- (1) 예
 (2) 아니오

다음은 입원경험에 대한 질문입니다

문12 _____님께서서는 지난 1년 중 입원하신 적이 있습니까?

a**1321

1	2	3	4	5	6	7	8	9	10	11	12	13	14	15	16	17	18	19	20	
21																				

- (1) 있다
 (2) 없다 → 문13.로 가십시오.

문12-1 그렇다면 가장 최근에 입원하신 기간은 언제부터 언제까지입니까?

1	2	3	4	5	6	7	8	9	10	11	12	13	14	15	16	17	18	19	20	
21																				

· a**1322 년 a**1323 월부터

a**1324 년 a**1325 월 까지,

a**1326 일 동안

※ 문 12-2.부터 문 12-3.까지는 병원에 입원하신 가장 최근의 경험에 대해서만 응답해 주십시오.

문12-2 입원하신 이유는 무엇입니까?

a**1327

1	2	3	4	5	6	7	8	9	10	11	12	13	14	15	16	17	18	19	20	
21																				

- (1) 지병 또는 질병으로
- (2) 사고로
- (3) 출산을 위해
- (4) 건강검진을 위해
- (5) 요양 또는 휴식을 위해
- (6) 성형, 정형 또는 교정을 위해
- (7) 기타 _____

문12-3 입원하신 후 수술을 받으셨습니까?

a1328**

1	2	3	4	5	6	7	8	9	10	11	12	13	14	15	16	17	18	19	20	
21																				

(1) 받았다
(2) 받지 않았다

문13 _____ 님께서는 정기적으로 건강진단을 받고 계십니까?

a1331**

1	2	3	4	5	6	7	8	9	10	11	12	13	14	15	16	17	18	19	20	
21																				

(1) 받고 있다
(2) 받지 않는다 → 문13-2.로 가십시오.

문13-1 그렇다면 몇 개월에 한 번 건강진단을 받으십니까?

a1332**

1	2	3	4	5	6	7	8	9	10	11	12	13	14	15	16	17	18	19	20	
21																				

▪ _____ 개월에 1회

문13-2 가장 최근에 건강진단을 받은 시기는 언제입니까?

a1333**

1	2	3	4	5	6	7	8	9	10	11	12	13	14	15	16	17	18	19	20	
21																				

(1) **a**1334** 년 **a**1335** 월
(2) 받은 적이 없다

앞에서 말씀하신 입원과 일반적인 건강진단 및 임신관련 진료를 제외하고
의료기관(양방, 한방 포함)을 이용한 경험에 대해 여쭙보겠습니다.

문14 지난 1년 동안 진료나 치료를 받기 위해 의료기관을 이용하신 적이 있습니까? 있으시다면 1년 동안 몇 회, 전부 몇 일 동안이나 진료를 받으셨습니까? (일반적인 건강진단과 임신관련 진료는 제외하고 말씀하여 주십시오. 또한 약국을 이용하신 경우도 제외됩니다.)

a1341**

1	2	3	4	5	6	7	8	9	10	11	12	13	14	15	16	17	18	19	20	
21																				

(1) 있다 : 지난 1년 동안 a**1342 회,
a**1343 일 동안

(2) 없다 → 문15.로 가십시오.

문14-1 그렇다면, 지난 1개월 동안 진료나 치료를 받기 위해 의료기관을 이용하신 적이 있습니까? 있으시다면 대략 몇 회, 전부 몇 일 동안이나 이용하셨습니다?

a**1344

1	2	3	4	5	6	7	8	9	10	11	12	13	14	15	16	17	18	19	20
21																			

(1) 있다 : 지난 1개월 동안 a**1345 회
a**1346 일 동안

(2) 없다

문14-2 가장 최근에 의료기관을 이용한 시기는 언제입니까?

1	2	3	4	5	6	7	8	9	10	11	12	13	14	15	16	17	18	19	20
21																			

· a**1347 년 a**1348 월부터
a**1349 년 a**1350 월 까지
a**1351 일 동안

※ 문14-3.부터 문14-5.까지는 의료기관을 이용하신 가장 최근의 경험에 대해서만 응답해 주십시오.

문14-3 병명은 무엇이었습니다?

(지병의 증상(‘머리가 아프다’ ‘몸이 안좋다’)이 아니라 병명(‘관절염’ ‘당뇨병’ ‘감기’ 등)을 적어 주십시오.)

1	2	3	4	5	6	7	8	9	10	11	12	13	14	15	16	17	18	19	20
21																			

· a**1352

문14-4 이용하신 의료기관의 형태는 무엇이었습니다?

a**1353

1	2	3	4	5	6	7	8	9	10	11	12	13	14	15	16	17	18	19	20
21																			

- (1) 종합병원, 대학병원
- (2) 종합병원이 아닌 지역내 병 · 의원
- (3) 한방병 · 의원
- (4) 보건소
- (5) 특수병원(암병원 등)
- (6) 기타 _____

문14-5 이용하신 의료기관에서 받은 의료서비스는 다음 중 무엇입니까?(받은
신 의료서비스 모두 응답해 주십시오)

a**1354 ~ a**1356

1	2	3	4	5	6	7	8	9	10	11	12	13	14	15	16	17	18	19	20
21																			

- (1) 검진
- (2) 치료
- (3) 수술
- (4) 기타 _____

다음은 건강과 관련된 보험에 대한 질문입니다

문15 _____ 님께서는 국민건강(의료)보험에 가입되어 있습니까? 가입되어 있다면 보험의
종류는 무엇입니까?

a**1401

1	2	3	4	5	6	7	8	9	10	11	12	13	14	15	16	17	18	19	20
21																			

- (1) 직장의료보험에 가입되어 있다
- (2) 지역의료보험에 가입되어 있다
- (3) 가입되어 있지 않다 → 문16.으로 가십시오.

문15-1 국민건강보험은 _____ 님의 명의로 가입되어 있습니까?

a**1402

1	2	3	4	5	6	7	8	9	10	11	12	13	14	15	16	17	18	19	20
21																			

- (1) 그렇다 → 문15-1-2.로 가십시오.
- (2) 아니다

문15-1-1 그렇다면 누구의 명의로 가입되어 있습니까?

a**1403

1	2	3	4	5	6	7	8	9	10	11	12	13	14	15	16	17	18	19	20
21																			

- (1) 배우자
- (2) 존속(부모나 조부모)
- (3) 비속(자식이나 손자)
- (4) 형제자매
- (5) 친척, 친지
- (6) 기타 _____ → 문16.으로 가십시오.

문15-1-2 보험료는 한 달에 얼마나 내십니까?

a**1404

1	2	3	4	5	6	7	8	9	10	11	12	13	14	15	16	17	18	19	20
21																			

· 월평균 _____ 만 _____ 천원

문16 위에서 응답하신 국민건강보험 이외에 추가적으로 질병이나 사고 등에 대비한 건강 또는 상해보험에 가입하고 계십니까? (____님의 명의로 가입되어 있는 경우에만 응답하여 주십시오.)

a**1411

1	2	3	4	5	6	7	8	9	10	11	12	13	14	15	16	17	18	19	20
21																			

- (1) 가입하고 있다
(2) 가입하고 있지 않다 → 문17.로 가십시오.

문16-1 그렇다면 가입하고 계신 건강 또는 상해보험은 전부 몇 개 입니까?

1	2	3	4	5	6	7	8	9	10	11	12	13	14	15	16	17	18	19	20
21																			

· a**1412 _____ 개

문16-2 위의 보험에 대해 보험료는 한달 평균 얼마나 지불하십니까?

a**1413

1	2	3	4	5	6	7	8	9	10	11	12	13	14	15	16	17	18	19	20
21																			

· 월평균 총 _____ 만 _____ 천원

문17 위에서 보험료로 내신 금액 이외에 장애, 지병, 입원, 의료기관 이용 등으로 최근 한달 동안 지출하신 비용은 약값을 제외하고 얼마나 됩니까?

a**1421

1	2	3	4	5	6	7	8	9	10	11	12	13	14	15	16	17	18	19	20
21																			

- (1) 한달 총액 _____ 만 _____ 천원 a**1422
(2) 지불한 적 없다

문17-1 최근 한달 동안 약값으로 지출하신 비용은 얼마나 됩니까?

a**1423

1	2	3	4	5	6	7	8	9	10	11	12	13	14	15	16	17	18	19	20
21																			

- (1) 한달 총액 _____ 만 _____ 천원 a**1424
(2) 지불한 적 없다

문17-2 장애, 지병, 입원, 의료기관 이용 등으로 최근 1년 동안 지출하신 비용은 약값을 제외하고 얼마나 됩니까?

a**1425

1	2	3	4	5	6	7	8	9	10	11	12	13	14	15	16	17	18	19	20
21																			

(1) 1년 총액 _____ 만 _____ 천원 **a**1426**

(2) 지불한 적 없다

문17-3 최근 1년 동안 약값으로 지출하신 비용은 얼마나 됩니까?

a1427**

1	2	3	4	5	6	7	8	9	10	11	12	13	14	15	16	17	18	19	20
21																			

(1) 1년 총액 _____ 만 _____ 천원 **a**1428**

(2) 지불한 적 없다

다음은 여러 가지 건강 관련 사항에 대한 질문입니다

문18 평소에 담배를 피우십니까?

a1111**

1	2	3	4	5	6	7	8	9	10	11	12	13	14	15	16	17	18	19	20
21																			

(1) 예

(2) 아니오 → 문19.로 가십시오.

문18-1 습관적으로 담배를 피우기 시작한 것은 언제부터 입니까?

1	2	3	4	5	6	7	8	9	10	11	12	13	14	15	16	17	18	19	20
21																			

▪ 만 **a**1112** 세 정도

문18-2 하루에 평균 몇 개피 정도 피우십니까?

a1113**

1	2	3	4	5	6	7	8	9	10	11	12	13	14	15	16	17	18	19	20
21																			

(1) 2갑 이상

(2) 20~39개피 (1갑 정도)

(3) 10~19개피 (1갑 미만)

(4) 9개피 이내

문19 평소에 술을 드시는 편입니까?

a1121**

1	2	3	4	5	6	7	8	9	10	11	12	13	14	15	16	17	18	19	20
21																			

(1) 평소에 술을 마시는 편이다

(2) 경우에 따라 마시는 편이다

(3) 전혀 마시지 않는다 → 문20.으로 가십시오.

문19-1 평소에 얼마나 자주 드십니까?

1	2	3	4	5	6	7	8	9	10	11	12	13	14	15	16	17	18	19	20
21																			

▪ 한달에 a**1122 회 정도

문20 정기적으로 운동을 하고 계십니까?

a1131**

1	2	3	4	5	6	7	8	9	10	11	12	13	14	15	16	17	18	19	20	
21																				

- (1) 정기적으로 한다
 (2) 부정기적으로 또는 수시로 한다
 (3) 거의 하지 않는다 → 문21.로 가십시오.

문20-1 얼마나 자주 운동을 하십니까?

1	2	3	4	5	6	7	8	9	10	11	12	13	14	15	16	17	18	19	20	
21																				

▪ 한달에 a**1132 회 정도

문20-2 1회에 평균 어느 정도 운동을 하십니까?

1	2	3	4	5	6	7	8	9	10	11	12	13	14	15	16	17	18	19	20	
21																				

▪ 1회에 a**1133 분 정도

문21 평소 건강유지를 위해 어떤 일을 하고 있습니까? 주로 하시는 것부터 2가지만 적어주십시오

1	2	3	4	5	6	7	8	9	10	11	12	13	14	15	16	17	18	19	20	
21																				

① a**1141, ② a**1142

- (1) 운동
 (2) 식사조절
 (3) 담배나 술을 절제한다
 (4) 보약이나 영양제를 먹는다
 (5) 목욕, 사우나 등을 자주 한다
 (6) 기타 _____
 (7) 아무 것도 하지 않는다

다음은 건강상의 문제와 관련된 부양 또는 피부양에 대한 질문입니다

문22 _____님 자신의 건강상 문제로 인해 타인으로부터 도움(수발들기, 병구완 등)을 받고 계십니까?

a**1501

1	2	3	4	5	6	7	8	9	10	11	12	13	14	15	16	17	18	19	20
21																			

- (1) 받는다
(2) 받지 않는다 → 문23.으로 가십시오.

문22-1 주로 누구의 도움을 받으십니까?

a**1502

1	2	3	4	5	6	7	8	9	10	11	12	13	14	15	16	17	18	19	20
21																			

- (1) 배우자
(2) 같이 살고 있는 가족 또는 친척
(3) 같이 살고 있지 않는 가족 또는 친척
(4) 간병원
(5) 간호사
(6) 기타 _____

문22-2 하루에 평균 몇 시간, 일주일에 평균 몇 일 정도 도움을 받으십니까?

1	2	3	4	5	6	7	8	9	10	11	12	13	14	15	16	17	18	19	20
21																			

▪ 하루에 평균 a**1503 시간

▪ 일주일에 평균 a**1504 일간

문22-3 받으시는 도움에 대하여 비용을 지불하십니까? 지불하시는 경우 한달 평균 얼마나 지불하십니까?

a**1505

1	2	3	4	5	6	7	8	9	10	11	12	13	14	15	16	17	18	19	20
21																			

- (1) 지불한다 : 월평균 _____만 _____천원 a**1506
(2) 지불하지 않는다

문23 같이 사시는 가족분 중 건강상의 문제로 _____님의 도움(수발들기, 병구완 등)을 받으시는 분이 있습니까?

a**1511

1	2	3	4	5	6	7	8	9	10	11	12	13	14	15	16	17	18	19	20
21																			

- (1) 있다
(2) 없다 → 문24.로 가십시오.

문23-1 _____님의 도움을 받으시는 분은 누구입니까?

a1512**

1	2	3	4	5	6	7	8	9	10	11	12	13	14	15	16	17	18	19	20
21																			

- (1) 배우자
- (2) 존속(부모나 조부모)
- (3) 비속(자식이나 손자)
- (4) 형제자매
- (5) 친척, 친지
- (6) 기타 _____

문23-2 하루 평균 몇 시간, 일주일에 평균 몇 일 정도 도움을 주십니까?

▪ 하루에 평균 **a**1513** 시간,

▪ 일주일에 평균 **a**1514** 일간

문24 따로 사시는 가족 또는 친인척 중 건강상의 문제로 _____님의 도움(수발들기, 병구완 등)을 받으시는 분이 있습니까?

a1521**

1	2	3	4	5	6	7	8	9	10	11	12	13	14	15	16	17	18	19	20
21																			

- (1) 있다
- (2) 없다 → 문25.로 가십시오.

문24-1 _____님의 도움을 받으시는 분은 누구입니까?

a1522**

1	2	3	4	5	6	7	8	9	10	11	12	13	14	15	16	17	18	19	20
21																			

- (1) 배우자
- (2) 존속(부모나 조부모)
- (3) 비속(자식이나 손자)
- (4) 형제자매
- (5) 친척, 친지
- (6) 기타 _____

문24-2 하루 평균 몇 시간, 일주일에 평균 몇 일 정도 도움을 주십니까?

1	2	3	4	5	6	7	8	9	10	11	12	13	14	15	16	17	18	19	20
21																			

▪ 하루에 평균 **a**1523** 시간

▪ 일주일에 평균 **a**1524** 일간

다음은 출산이나 건강상의 문제와 근로에 관한 질문입니다

문25 _____님께서서는 지난 1년 동안(혹은 현재) 일자리(직장)를 가지고 일을 하신 적이 있습니까?

a**1601

1	2	3	4	5	6	7	8	9	10	11	12	13	14	15	16	17	18	19	20
21																			

(1) 있다

(2) 없다 → 문31.로 가십시오.

문26 지난 1년 동안 _____님께서서는 자신이나 배우자의 출산으로 일하지 못한 적이 있습니까?

a**1611

1	2	3	4	5	6	7	8	9	10	11	12	13	14	15	16	17	18	19	20
21																			

(1) 있다

(2) 없다 → 문27.로 가십시오.

(3) 해당되지 않는다(출산한 적 없다)

문26-1 그렇다면 지난 1년 동안 몇 일이나 일을 못하셨습니다?

1	2	3	4	5	6	7	8	9	10	11	12	13	14	15	16	17	18	19	20
21																			

• a**1612 일

문26-2 _____님은 출산휴가를 받으셨습니까?

a**1613

1	2	3	4	5	6	7	8	9	10	11	12	13	14	15	16	17	18	19	20
21																			

(1) 유급휴가를 받았다

(2) 무급휴가를 받았다

(3) 휴가를 받지 않았다

문27 지난 1달 동안 _____님 자신의 건강상 문제로 일하지 못한 적이 있습니까? (위에서 말씀하신 출산은 제외하고 답하여 주십시오.)

a**1621

1	2	3	4	5	6	7	8	9	10	11	12	13	14	15	16	17	18	19	20
21																			

(1) 있다

(2) 없다 → 문28.로 가십시오.

문27-1 그렇다면, 지난 1달 동안 몇 일이나 일하지 못하셨습니다?

1	2	3	4	5	6	7	8	9	10	11	12	13	14	15	16	17	18	19	20
21																			

• a**1622 일

문27-2 일을 못한 기간 동안 급여를 받으셨습니까? 또 평소보다 급여를 적게 받은 경우 평소의 몇%나 받으셨습니까?

a1623**

1	2	3	4	5	6	7	8	9	10	11	12	13	14	15	16	17	18	19	20
21																			

- (1) 평소와 똑같이 받았다
(2) 평소보다 적게 받았다 (평소의 **a**1624** %만 받았다)
(3) 급여를 받지 않았다

문28 그렇다면, 앞에서 이야기하신 지난 1달 동안 일하지 못하신 것을 제외하고 지난 1년 동안 _____님은 자신의 건강상 문제로 일하지 못한 적이 있습니까?

a1631**

1	2	3	4	5	6	7	8	9	10	11	12	13	14	15	16	17	18	19	20
21																			

- (1) 있다
(2) 없다 → **문29.로** 가십시오.

문28-1 그렇다면, 지난 1년 동안 몇 일이나 일하지 못하였습니까?

1	2	3	4	5	6	7	8	9	10	11	12	13	14	15	16	17	18	19	20
21																			

▪ **a**1632** 일

문28-2 일을 못한 기간 동안 급여를 받으셨습니까? 또 평소보다 급여를 적게 받은 경우 평소의 몇%나 받으셨습니까?

a1633**

1	2	3	4	5	6	7	8	9	10	11	12	13	14	15	16	17	18	19	20
21																			

- (1) 평소와 똑같이 받았다
(2) 평소보다 적게 받았다 (평소의 **a**1634** %만 받았다)
(3) 급여를 받지 않았다

문29 지난 일년 동안 _____님께서는 함께 사는 가족이나 친지의 건강상 문제로 일하지 못한 적이 있습니까?

a1641**

1	2	3	4	5	6	7	8	9	10	11	12	13	14	15	16	17	18	19	20
21																			

- (1) 있다
(2) 없다 → **문30.으로** 가십시오.

문29-1 그렇다면, 지난 일년 동안 몇 일이나 일하지 못하였습니까?

1	2	3	4	5	6	7	8	9	10	11	12	13	14	15	16	17	18	19	20
21																			

▪ **a**1642** 일

문30 지난 일년 동안 _____ 님께서는 따로 사는 가족이나 친지의 건강상 문제로 일하지 못한 적이 있습니까?

a**1643

1	2	3	4	5	6	7	8	9	10	11	12	13	14	15	16	17	18	19	20
21																			

- (1) 있다
(2) 없다 → 문31.로 가십시오.

문30-1 그렇다면, 지난 일년 동안 몇 일이나 일하지 못하였습니까?

1	2	3	4	5	6	7	8	9	10	11	12	13	14	15	16	17	18	19	20
21																			

• a**1644 일

은퇴 · 노후생활

문31 _____ 님은 현재 만 45세 이상이십니까?

a**1701

1	2	3	4	5	6	7	8	9	10	11	12	13	14	15	16	17	18	19	20
21																			

- (1) 45세 미만이다 → 설문의 끝입니다. 다음 설문으로 가십시오.
(2) 45세 이상이다

문32 _____ 님은 현재 은퇴하신 상태입니까?

a**1702

1	2	3	4	5	6	7	8	9	10	11	12	13	14	15	16	17	18	19	20
21																			

▶ 여기에서 “은퇴”란 주된 일자리를 그만두고 지금은 일을 하지 않고 있거나, 소일거리 정도의 일을 하고 있는 경우를 말합니다. 또한 앞으로도 특별한 변화가 없는 한 소일거리 정도의 일 이외의 일을 할 의사가 없는 상태를 의미합니다.

- (1) 은퇴하였다 → 문33.으로 가십시오.
(2) 주된 일자리에서는 은퇴하였으나 소일거리 일은 계속하고 있다.
→ 문36.로 가십시오.
(3) 은퇴하지 않았다 → 문36.으로 가십시오.
(4) 해당 안됨(가정주부, 지속적으로 일을 한 적이 없는 경우 등)
→ 설문의 끝입니다. 다음 설문으로 가십시오.

다음은 아직 은퇴하지 않으신 분에 관한 질문입니다

문33 _____님은 언제쯤 은퇴하실 계획이십니까?

a1703**

1	2	3	4	5	6	7	8	9	10	11	12	13	14	15	16	17	18	19	20	
21																				

- (1) 만 **a**1704** 세 정도
(2) 은퇴할 계획이 전혀 없다

문34 _____님께서 현재 근무하고 계시는 일자리에겐 정년이 있습니까?

a1705**

1	2	3	4	5	6	7	8	9	10	11	12	13	14	15	16	17	18	19	20	
21																				

- (1) 있다
(2) 없다 → 문 35.로 가십시오.

문34-1 있다면 몇 세로 되어 있습니까?

1	2	3	4	5	6	7	8	9	10	11	12	13	14	15	16	17	18	19	20	
21																				

▪ 만 **a**1706** 세

문35 _____님은 은퇴 이후의 생활에 대해 다음의 분야들에서 어느 정도 확실한 계획을 세우고 계십니까? 가장 가까운 곳에 표시하여 주십시오.

1	2	3	4	5	6	7	8	9	10	11	12	13	14	15	16	17	18	19	20	
21																				

		매우 확실하다	확실한 편이다	보통이다	불확실한 편이다	매우 불확실하다
(1) 노후 생계비 문제	a**1711	①	②	③	④	⑤
(2) 건강관리	a**1712	①	②	③	④	⑤
(3) 여가 활동	a**1713	①	②	③	④	⑤
(4) 가족 관계	a**1714	①	②	③	④	⑤
(5) 친지, 친척 관계	a**1715	①	②	③	④	⑤
(6) 사회 활동 (생계를 위한 일은 제외)	a**1716	①	②	③	④	⑤

→ 설문지의 끝입니다. 다음 설문으로 가십시오. 감사합니다.

다음은 은퇴하신 분들에 대한 질문입니다

문36 _____님께서는 언제 은퇴하셨습니까?

1	2	3	4	5	6	7	8	9	10	11	12	13	14	15	16	17	18	19	20	
21																				

• _____ **a**1721** 년 (만 _____ **a**1722** 세 정도)

문37 어떤 이유로 은퇴하셨습니까?

a**1723	1	2	3	4	5	6	7	8	9	10	11	12	13	14	15	16	17	18	19	20	
	21																				

- (1) 정년퇴직으로 인해
- (2) 조기퇴직 또는 명예퇴직으로 인해
- (3) 자신의 건강 때문에
- (4) 휴식과 여가생활을 즐기기 위해
- (5) 가족과 함께 시간을 보내기 위해
- (6) 일 이외의 다른 활동을 하기 위해(자원봉사, 사회활동 등)
- (7) 집안일(가사활동, 가족의 병간호 등)을 하기 위해
- (8) 기타 _____

문38 은퇴하실 당시 _____님께서는 저축 등과 같은 금융 자산이나 부동산 자산을 가지고 계셨습니까?

a**1731	1	2	3	4	5	6	7	8	9	10	11	12	13	14	15	16	17	18	19	20	
	21																				

- (1) 있었다
- (2) 없었다 → 문39.로 가십시오.

문38-1 있었다면 모두 얼마나 되었습니까?

	1	2	3	4	5	6	7	8	9	10	11	12	13	14	15	16	17	18	19	20	
	21																				

- (1) 금융 자산 : _____억 _____만원 **a**1732**
- (2) 부동산 자산 : _____억 _____만원 **a**1733**

문39 _____님이 다니셨던 일자리(직장,사업체)에서는 은퇴 준비를 위한 교육 프로그램이나 강연 등을 실시하고 있었습니까?

a**1741	1	2	3	4	5	6	7	8	9	10	11	12	13	14	15	16	17	18	19	20	
	21																				

- (1) 있었다
- (2) 없었다 → 문 39-2.로 가십시오

문39-1 은퇴 전이나 후에 위의 교육 프로그램에 참여하시거나 강연을 들으신 적이 있습니까?

a1742**

1	2	3	4	5	6	7	8	9	10	11	12	13	14	15	16	17	18	19	20
21																			

- (1) 참여한 경험이 있다
- (2) 지금 참여중이다
- (3) 참여한 경험이 없다

문39-2 은퇴 전이나 후에 일자리(직장,사업체)가 아닌 다른 기관에서 실시하는 은퇴를 위한 교육 프로그램에 참여하시거나 강연 등을 들으신 적이 있습니까?

a1743**

1	2	3	4	5	6	7	8	9	10	11	12	13	14	15	16	17	18	19	20
21																			

- (1) 참여한 경험이 있다
- (2) 지금 참여중이다
- (3) 참여한 경험이 없다

문40 다음은 은퇴로 인해 일어날 수 있는 변화입니다. 각각의 항목에 대해 _____님의 경우는 어떻다고 생각하십니까?

1	2	3	4	5	6	7	8	9	10	11	12	13	14	15	16	17	18	19	20
21																			

		매우 그렇 다	그런 편이 다	보통 이다	그렇지 않은 편이다	매우 그렇지 않다
(1) 경제적인 어려움을 겪고 있다.	a**1751	①	②	③	④	⑤
(2) 건강이 좋아졌다.	a**1752	①	②	③	④	⑤
(3) 할 일이 없어 시간 보내는 것이 문제가 된다.	a**1753	①	②	③	④	⑤
(4) 가족 내에서 지위가 낮아졌다고 느낀다.	a**1754	①	②	③	④	⑤
(5) 사회적으로 인정받을 수 있는 기회가 줄어들었다고 생각된다.	a**1755	①	②	③	④	⑤
(6) 직업인으로서의 지위를 잃는 것이 상실감으로 다가온다.	a**1756	①	②	③	④	⑤
(7) 친구들과의 관계가 좋아졌다.	a**1757	①	②	③	④	⑤
(8) 이웃이나 지역사회에서 할 일이 많아졌다.	a**1758	①	②	③	④	⑤

문41 현재 생활비를 어떻게 마련하고 계십니까? 한가지 이상인 경우에는 중요한 순서대로 3개 까지만 답하여 주십시오.

1	2	3	4	5	6	7	8	9	10	11	12	13	14	15	16	17	18	19	20
21																			

① **a**1761** , ② **a**1762** , ③ **a**1763**

- (1) 내가/배우자가 일을 해서 번다
- (2) 나/배우자의 연금과 퇴직금
- (3) 내가/배우자가 저축했던 돈
- (4) 내/배우자 명의의 재산 소득(배당금, 이자, 집세 등)
- (5) 같이 사는 가족의 소득
- (6) 따로 사는 가족의 이전 소득
- (7) 친척이나 친지로부터의 이전소득
- (8) 국가나 사회단체에서 주는 생활보조금
- (9) 기타_____

문42 _____님은 앞으로 몇 세까지 일하기를 원하십니까?

a**1771	1	2	3	4	5	6	7	8	9	10	11	12	13	14	15	16	17	18	19	20
	21																			

- (1) 만 **a**1772** 세까지 일하기를 원한다
- (2) 더 이상 일하고 싶지 않다

설문에 응해주셔서 감사합니다.



2003년 6차 한국노동패널조사

가구번호 :

--	--	--	--

개인번호 :

--	--

이름

--

☞ 만 50세 이상인 분들에게만 질문을 드리겠습니다.

(1953년 4월 30일 이전 출생한 분들만 답하여 주십시오)

문 1 _____님은 현재 은퇴하신 상태입니까?

a**1702

1	2	3	4	5	6	7	8	9	10	11	12	13	14	15	16	17	18	19	20
21																			

- ▶ 여기에서 “은퇴”란 본격적인 소득활동을 그만두고 지금은 일을 하지 않고 있거나, 소일거리 정도의 일을 하고 있는 경우를 말합니다. 또한 앞으로도 특별한 변화가 없는 한 소일거리 정도의 일 이외의 일을 할 의사가 없는 상태를 의미합니다.

- (1) 은퇴하였다 → 문 2.로 가십시오.
- (2) 주된 일자리에서는 은퇴하였으나 소일거리 일은 계속하고 있다. → 문 2.로 가십시오.
- (3) 은퇴하지 않았다 → 문 5.로 가십시오.
- (4) 과거에 한 번도 취업 활동을 한 적이 없다 → 문 17.로 가십시오

문 2 은퇴하셨다면 _____님께서는 몇 년도에 은퇴하셨습니까?

1	2	3	4	5	6	7	8	9	10	11	12	13	14	15	16	17	18	19	20
21																			

▪ a**1721 년 (만 a**1722 세)

문 3 _____님께서 은퇴한 이유는 무엇이었습니다가? 가장 중요한 순서대로 2가지만 응답해 주십시오.

1	2	3	4	5	6	7	8	9	10	11	12	13	14	15	16	17	18	19	20
21																			

▪ 1순위 a**1723 ▪ 2순위 a**1724

- (1) 정년퇴직으로 인해
- (2) 권고사직이나 명예퇴직으로 인해

- (3) 본인의 수입이 은퇴를 해도 될 만큼 여유가 있어서
- (4) 배우자의 수입이 은퇴를 해도 될 만큼 여유가 있어서
- (5) 해고/일시해고 등으로 선택의 여지가 없어서
- (6) 다른 일자리를 찾을 수가 없어서
- (7) 일하기가 싫어져서/일로 인한 스트레스 등
- (8) 고용주나 일로부터의 압박감 때문에
- (9) 본인의 건강이 나빠져서
- (10) 배우자의 건강이 나빠져서
- (11) 본인과 배우자를 제외한 다른 가족들의 건강 때문에
- (12) 가족들과 더 많은 시간을 보내기 위해
- (13) 더 많은 여가를 즐기기 위해
- (14) 결혼·출산·육아 때문에
- (15) 기타 _____

문 4 _____ 님께서는 은퇴할 당시에 배우자가 계셨습니까?

a1725**

1	2	3	4	5	6	7	8	9	10	11	12	13	14	15	16	17	18	19	20	
21																				

- (1) 예
- (2) 아니오 → 문 6.으로 가십시오

문4-1 _____ 님께서 은퇴할 당시에 배우자의 경제활동상태는 어떠했습니까?

a1726**

1	2	3	4	5	6	7	8	9	10	11	12	13	14	15	16	17	18	19	20	
21																				

- (1) 타인, 또는 회사에 고용되어 보수(돈)를 받고 일하였다(직장, 아르바이트, 부업 등 포함)
- (2) 자기 사업을 하였다(개인 사업, 프리랜서, 가게, 식당 등의 주인 혹은 농림수산업)
- (3) 일주일에 18시간 이상(하루에 3~4시간) 가족(친척)의 일을 돈을 받지 않고 도왔다.
- (4) 일주일에 18시간 미만으로 가족(친척)의 일을 돈을 받지 않고 도왔다.
- (5) 미취업 상태에서 일을 찾고 있었다.
- (6) 미취업 상태에서 일을 찾고 있지 않았다.

→ 문 6.으로 가십시오

문 5 은퇴하지 않았다면 _____ 님께서는 몇 세쯤이나 은퇴하실 계획이십니까?

a1703**

1	2	3	4	5	6	7	8	9	10	11	12	13	14	15	16	17	18	19	20	
21																				

- (1) 만 **a**1704** 세 정도
- (2) 은퇴할 계획이 전혀 없다

다음은 현재 하시고 계시거나 과거에 하신 일 중에서 가장 주된 일자리에 관한 질문입니다

문6 _____님께서 현재 소득이나 수입을 얻기 위한 취업활동을 하고 계십니까?

a**1801

1	2	3	4	5	6	7	8	9	10	11	12	13	14	15	16	17	18	19	20
21																			

(1) 그렇다

(2) 그렇지 않다 → 문 7.로 가십시오.

문 6-1 그렇다면 현재 취업하고 있는 일자리가 _____님의 생애에서 가장 주된(중요한) 일자리입니까?

a**1802

1	2	3	4	5	6	7	8	9	10	11	12	13	14	15	16	17	18	19	20
21																			

(1) 그렇다

(2) 그렇지 않다 → 문 7.로 가십시오.

문 6-2 _____님께서 현재 근무하시고 계신 일자리에겐 정년이 있습니까?

a**1705

1	2	3	4	5	6	7	8	9	10	11	12	13	14	15	16	17	18	19	20
21																			

(1) 그렇다

(2) 그렇지 않다 → 문 16.으로 가십시오

문 6-3 있다면 몇 세로 되어 있습니까?

1	2	3	4	5	6	7	8	9	10	11	12	13	14	15	16	17	18	19	20
21																			

· 만 a**1706 세 → 문 16.으로 가십시오

※ 문 7.부터 문 8.까지의 항목들에 대해서는 아래 <응답 예>에 응답한 것처럼 자세하게 응답하여 주십시오.

《응답 예》

	〈예 1〉	〈예 2〉	〈예 3〉
문7	일하는 곳의 이름 성공기계 일산 대리점	KLI중공업 여의도아파트 건설현장	풍년상사
	일하는 곳의 사업내용 자동차 브레이크 생산	아파트 건축	농산물 도소매
문8	주로 하는 일 생산제품 검사	머장	채소류 판매
	직책 또는 직위 생산부 대리	없음	판매사원

문 7 _____님의 생애에서 가장 주된(중요한) 일자리(사업체)의 이름과 그 일자리(사업체)의 주된 사업내용은 무엇이었습니까?

1	2	3	4	5	6	7	8	9	10	11	12	13	14	15	16	17	18	19	20	
21																				

(1) 일자리(사업체)의 이름 : _____

(2) 일하는 곳의 사업 내용(업종) : **a**1811**

문 8 그 일자리에서 _____님께서 주로 하던 일과 _____님의 직책 또는 직위는 무엇이었습니까? 구체적으로 적어주십시오.(그만둘 때를 기준으로)

1	2	3	4	5	6	7	8	9	10	11	12	13	14	15	16	17	18	19	20	
21																				

(1) **a**1812** 주로 하던 일

(2) **a**1813** 직책 또는 직위

문9 _____님께서는 그 일자리(직장, 사업체)를 언제부터 언제까지 다니셨습니까?

1	2	3	4	5	6	7	8	9	10	11	12	13	14	15	16	17	18	19	20	
21																				

▪ **a**1814** 년 **a**1815** 월부터

▪ **a**1816** 년 **a**1817** 월까지

문 10 그만두실 당시 그 일자리(직장)에서 _____님의 종사상의 지위는 무엇이었습니까?

a**1818

1	2	3	4	5	6	7	8	9	10	11	12	13	14	15	16	17	18	19	20
21																			

《용어풀이》

• 상용직

- ① 근로계약기간이 1년 이상인 근로자이거나
- ② 정해진 계약 기간 없이 본인이 원하면 계속 일할 수 있는 경우

• 임시직

- ① 근로계약기간이 1개월 이상 1년 미만인 근로자이거나
- ② 근로계약기간이 없더라도 1년 이내에 이 일이 끝날 것이라고 생각되는 경우
(단, 한 직장에서 오래 일하였거나 앞으로도 계속 일할 것으로 예상된다 하더라도 근로계약기간이 1년 미만이면 임시직입니다)

• 일용직

- ① 근로계약기간이 1개월 미만인 근로자이거나
- ② 매일매일 고용되어 일당제 급여를 받고 일하거나
- ③ 일정한 장소 없이 돌아다니면서 일한 대가를 받는 경우

- (1) 상용직 임금근로자
- (2) 임시직 임금근로자
- (3) 일용직 임금근로자
- (4) 종업원 있는 고용주 → 문 11.로 가십시오.
- (5) 종업원 없는 자영업자 → 문 11.로 가십시오.
- (6) 무급가족 종사자 → 문 11.로 가십시오.

문10-1 그만두실 당시 이 일자리에서 정규직으로 일하고 계셨습니까?

a**1819

1	2	3	4	5	6	7	8	9	10	11	12	13	14	15	16	17	18	19	20
21																			

- (1) 정규직이었다
- (2) 비정규직이었다

문10-2 그만두실 당시 이 일자의 근로시간 형태는 시간제와 전일제 중 무엇에 해당했습니까?

a**1820

1	2	3	4	5	6	7	8	9	10	11	12	13	14	15	16	17	18	19	20
21																			

《용어풀이》

• 시간제 근로

- ① 파트타임 · 아르바이트로 일하거나
- ② 같은 업무에 종사하는 사람들보다 적은 시간동안 일하거나
- ③ 임금이 시간 단위로 지급되는 경우

• 전일제 근로 : 시간제 근로가 아닌 일반적인 경우

- (1) 시간제 근로
(2) 전일제 근로

문 11 그만두실 당시 본인을 제외하고 그 일자리(직장)의 전체 종업원은 몇 명이었습니까?
(____님께서 실제로 근무하고 계시던 사업장의 종업원 수를 말씀해 주십시오.)

a1821**

1	2	3	4	5	6	7	8	9	10	11	12	13	14	15	16	17	18	19	20	
					21															

- (1) 0명 (5) 30~49명 (9) 300~499명 (13) 잘 모르겠다
(2) 1~4명 (6) 50~69명 (10) 500~999명
(3) 5~9명 (7) 70~99명 (11) 1000명 이상
(4) 10~29명 (8) 100~299명 (12) 군인/공무원/교원

문 12 그만두실 당시 이 일자리에서 ____님의 근로시간은 식사시간을 제외하고 일주일 평균 몇 시간이었습니까? 그리고 일주일에 평균 몇 일이나 일하고 계셨습니까?

1	2	3	4	5	6	7	8	9	10	11	12	13	14	15	16	17	18	19	20	
					21															

■ 일주일 평균 **a**1822** 시간

■ 일주일 평균 **a**1823** 일 일하였다

문 13 그 일자리를 그만 둘 때 월평균 임금 또는 소득은 얼마였습니까?

1	2	3	4	5	6	7	8	9	10	11	12	13	14	15	16	17	18	19	20	
					21															

■ 월평균 **a**1824** 만원

문 14 그 일자리에겐 정년이 있었습니까?

a1825**

1	2	3	4	5	6	7	8	9	10	11	12	13	14	15	16	17	18	19	20	
					21															

(1) 있었다

(2) 없었다 → 문 15.으로 가십시오.

문14-1 있었다면 몇 세로 되어 있습니까?

1	2	3	4	5	6	7	8	9	10	11	12	13	14	15	16	17	18	19	20	
					21															

■ 만 **a**1826** 세

문 15 ____님께서는 무슨 이유로 그 일자리를 그만 두셨습니까?

a1827**

1	2	3	4	5	6	7	8	9	10	11	12	13	14	15	16	17	18	19	20	
					21															

- (1) 계속 다니고 싶었으나 어쩔 수 없이 그만두게 되었다
- (2) 스스로 원해서 그만두었다

문15-1 그렇다면 구체적인 사유는 다음 중 무엇이었습니까?

a**1828

1	2	3	4	5	6	7	8	9	10	11	12	13	14	15	16	17	18	19	20
21																			

- (1) 직장의 파산, 폐업, 휴업 등으로 인해
- (2) 정리해고로 인해
- (3) 권고사직
- (4) 명예퇴직
- (5) 정년퇴직
- (6) 계약기간 끝나서
- (7) 소득 또는 보수가 적어서
- (8) 일거리가 없거나 적어서
- (9) 일이 임시적이거나 장래성이 없어서
- (10) 적성, 지식, 기능 등이 맞지 않아서
- (11) 근로시간 또는 근로환경이 나빠서
- (12) 자기(가족)사업을 하려고
- (13) 결혼, 육아, 가사 등 가사문제로
- (14) 건강, 고령 등의 이유로
- (15) 회사 내 인간관계 때문에
- (16) 회사가 이사하여서(전근·발령을 받아서)
- (17) 우리 집이 이사하여서
- (18) 기타 _____

다음은 ____님께서 만 45세가 되시던 해의 취업활동에 대해 묻겠습니다

문16 ____님께서 만 45세가 되시던 해에 소득이나 수입을 위한 취업활동을 하고 계시기나 하셨습니까?

a**1831

1	2	3	4	5	6	7	8	9	10	11	12	13	14	15	16	17	18	19	20
21																			

- (1) 그렇다
- (2) 그렇지 않다 → 문 16-4.로 가십시오.

문16-1 그렇다면 그 당시 ____님의 종사상 지위는 어떻게 되십니까?

a**1832

1	2	3	4	5	6	7	8	9	10	11	12	13	14	15	16	17	18	19	20
21																			

- (1) 상용직 임금근로자
- (2) 임시직 임금근로자
- (3) 일용직 임금근로자
- (4) 종업원이 있는 고용주
- (5) 종업원이 없는 자영업자
- (6) 무급가족 종사자

문16-2 그렇다면 그 당시 _____님의 일자리(사업체) 이름과 그 일자리의 주된 사업내용은 무엇이었습니까?

1	2	3	4	5	6	7	8	9	10	11	12	13	14	15	16	17	18	19	20	
21																				

(1) 일자리(사업체)의 이름 : _____

(2) 일하는 곳의 사업 내용(업종) : a**1833

문16-3 그 일자리에서 _____님께서 주로 하던 일과 _____님의 직책 또는 직위는 무엇이었습니까? 구체적으로 적어주십시오.(그만둘 때를 기준으로)

1	2	3	4	5	6	7	8	9	10	11	12	13	14	15	16	17	18	19	20	
21																				

(1) a**1834 주로 하던 일

(2) a**1835 직책 또는 직위

→ 문 17.로 가십시오.

문16-4 그렇지 않다면 그 당시 _____님은 다음 중 어디에 해당하십니까?

a**1836		1	2	3	4	5	6	7	8	9	10	11	12	13	14	15	16	17	18	19	20
		21																			

(1) 미취업 상태에서 일자리를 찾고 있었다

(2) 미취업 상태에서 일자리를 찾고 있지 않았다

다음은 현재의 소득 등에 관한 질문입니다

문17 _____님의 현재 소득원은 무엇입니까?

1	2	3	4	5	6	7	8	9	10	11	12	13	14	15	16	17	18	19	20	
21																				

소득의 종류	소득 유/무	액수
(1) 본인의 근로소득(임금, 사업소득 등)	① 있다 ② 없다 a**1901	월평균 a**1911 만원
(2) 배우자의 근로소득(임금, 사업소득 등)	① 있다 ② 없다 a**1902	월평균 a**1912 만원
(3) 공적 연금소득(국민연금, 공무원연금, 교원연금, 군인연금 등)	① 있다 ② 없다 a**1903	월평균 a**1913 만원
(4) 개인 연금소득(은행, 보험회사 등에 개인이 가입한 연금)	① 있다 ② 없다 a**1904	월평균 a**1914 만원
(5) 저축, 주식, 보험 등과 같은 금융자산으로부터의 소득	① 있다 ② 없다 a**1905	월평균 a**1915 만원
(6) 임대수입 등 부동산 소득	① 있다 ② 없다 a**1906	월평균 a**1916 만원
(7) 사회보험(고용보험, 산재보험 급여 등) 수급	① 있다 ② 없다 a**1907	월평균 a**1917 만원
(8) 정부 및 사회단체로부터의 보조금(국민기초생활보장급여 등)	① 있다 ② 없다 a**1908	월평균 a**1918 만원
(9) 기타 _____	① 있다 ② 없다 a**1909	월평균 a**1919 만원

※ 퇴직금을 다달이 받으시는 경우는 (3) 공적 연금소득 또는 (4) 개인 연금소득에 해당됩니다

a**1921 기타 소득원-1	1 2 3 4 5 6 7 8 9 10 11 12 13 14 15 16 17 18 19 20
	21

a**1922 기타 소득원-2	1 2 3 4 5 6 7 8 9 10 11 12 13 14 15 16 17 18 19 20
	21

문18 _____님께서는 노후 생활과 관련 현재 공적 연금, 사적 연금, 예금·적금, 저축성 보험 등을 납부하거나 주식 등에 투자하고 계십니까?

1	2	3	4	5	6	7	8	9	10	11	12	13	14	15	16	17	18	19	20	
21																				

종류	납부(투자) 여부	납부(투자)액
(1) 공적 연금(국민연금, 공무원연금 등)	①예 ②아니오 a**1931	월 a**1941 만원
(2) 사적 연금(은행, 보험회사 등을 통한 연금)	①예 ②아니오 a**1932	월 a**1942 만원
(3) 예금·적금, 저축성 보험	①예 ②아니오 a**1933	월 a**1943 만원
(4) 주식, 유가증권	①예 ②아니오 a**1934	월 a**1944 만원

문 19 _____님께서서는 본인과 배우자의 최소한도의 노후 생계유지를 위해 어느 정도의 소득이나 수입이 있어야 한다고 생각하십니까? (배우자가 없으면 본인만 생각하여 응답해 주십시오)

1	2	3	4	5	6	7	8	9	10	11	12	13	14	15	16	17	18	19	20	
21																				

· 월 평균 **a**1951** 만원 이상

문 20 _____님께서서는 본인과 배우자의 적정 수준의 노후 생활을 위해 어느 정도의 소득이나 수입이 있는 것이 적절하다고 생각하십니까? (배우자가 없으면 본인만 생각하여 응답해 주십시오)

1	2	3	4	5	6	7	8	9	10	11	12	13	14	15	16	17	18	19	20	
21																				

· 월 평균 **a**1952** 만원 이상

다음은 가족 관계에 관한 질문입니다

문 21 _____님께서서는 슬하에 몇 남 몇 녀의 자녀를 두셨습니까?

a**2001	1	2	3	4	5	6	7	8	9	10	11	12	13	14	15	16	17	18	19	20	
	21																				

- (1) 있음 : **a**2002** 남 **a**2003** 녀
(2) 없음

문 22 _____님께서서는 현재 가족으로부터 생활비 등의 경제적 도움을 받고 있습니까?

a**2004	1	2	3	4	5	6	7	8	9	10	11	12	13	14	15	16	17	18	19	20	
	21																				

- (1) 도움을 받고 있다
(2) 도움을 받고 있지 않다 → 문 23.으로 가십시오

문22-1 그렇다면 누구로부터 도움을 받고 있습니까? 그리고 도움을 받을 경우 한 달에 대략 얼마 정도의 도움을 받고 계십니까? 해당란에 모두 응답해 주십시오.

	도움 받는지 여부	도움 받는 액수
(1) 장남 · 며느리	① 예 ② 아니오 a**2011	월평균 a**2021 만원
(2) 그 외의 아들 · 며느리	① 예 ② 아니오 a**2012	월평균 a**2022 만원
(3) 딸 · 사위	① 예 ② 아니오 a**2013	월평균 a**2023 만원
(4) 미혼자녀	① 예 ② 아니오 a**2014	월평균 a**2024 만원
(5) 손자녀 · 배우자	① 예 ② 아니오 a**2015	월평균 a**2025 만원
(6) 부모	① 예 ② 아니오 a**2016	월평균 a**2026 만원
(7) 형제자매	① 예 ② 아니오 a**2017	월평균 a**2027 만원
(8) 기타 ()	① 예 ② 아니오 a**2018	월평균 a**2028 만원

문23 _____님께서 현재 가족에게 생활비 등의 경제적 도움을 주고 계십니까?

a2005**

1	2	3	4	5	6	7	8	9	10	11	12	13	14	15	16	17	18	19	20
21																			

(1) 도움을 주고 있다

(2) 도움을 주고 있지 않다 → 문 24.로 가십시오

문23-1 그렇다면 누구에게 도움을 주고 계십니까? 그리고 도움을 줄 경우 한 달에 대략 얼마 정도의 도움을 주고 계십니까? 모두 응답해 주십시오.

	도움 받는지 여부	도움 받는 액수
(1) 장남 · 며느리	① 예 ② 아니오 a**2031	월평균 a**2041 만원
(2) 그 외의 아들 · 며느리	① 예 ② 아니오 a**2032	월평균 a**2042 만원
(3) 딸 · 사위	① 예 ② 아니오 a**2033	월평균 a**2043 만원
(4) 미혼자녀	① 예 ② 아니오 a**2034	월평균 a**2044 만원
(5) 손자녀 · 배우자	① 예 ② 아니오 a**2035	월평균 a**2045 만원
(6) 부모	① 예 ② 아니오 a**2036	월평균 a**2046 만원
(7) 형제자매	① 예 ② 아니오 a**2037	월평균 a**2047 만원
(8) 기타 ()	① 예 ② 아니오 a**2038	월평균 a**2048 만원

다음은 부양의무 및 사회 관계에 관한 질문입니다

문 24 _____님의 부모님께서서는 현재 살아 계십니까? 한 분이라도 살아 계시면 ‘예’라고 응답해 주십시오.(결혼한 주부의 경우는 친정부모님을 뜻합니다)

a**2051

1	2	3	4	5	6	7	8	9	10	11	12	13	14	15	16	17	18	19	20
21																			

- (1) 예
(2) 아니오 → 문 24-2.로 가십시오

문24-1 현재 누가 그 분들을 부양하고 계십니까?

a**2062

1	2	3	4	5	6	7	8	9	10	11	12	13	14	15	16	17	18	19	20
21																			

- (1) 노부모 자신
(2) 장남 · 며느리
(3) 그 외의 아들 · 며느리
(4) 딸 · 사위
(5) 자녀 모두 공동으로
(6) 기타 _____

문24-2 그분들이 살아 계셨을 때 누가 주로 그 분들을 부양하셨습니다?

a**2063

1	2	3	4	5	6	7	8	9	10	11	12	13	14	15	16	17	18	19	20
21																			

- (1) 노부모 자신
(2) 장남 · 며느리
(3) 그 외의 아들 · 며느리
(4) 딸 · 사위
(5) 자녀 모두 공동으로
(6) 어려서 부모님을 여의었음
(7) 기타 _____

문 25 _____님께서는 친구, 이웃, 친척과 얼마나 자주 만나십니까?

a**2064

1	2	3	4	5	6	7	8	9	10	11	12	13	14	15	16	17	18	19	20
21																			

- (1) 거의 매일
(2) 일주일에 1회 이상
(3) 한 달에 1회 정도
(4) 6개월에 1회 정도
(5) 거의 만나지 않는다

문 26 _____님께서서는 교양과 취미활동을 위하여 하루 평균 몇 시간 정도를 할애하십니까?

a**2065

1	2	3	4	5	6	7	8	9	10	11	12	13	14	15	16	17	18	19	20
21																			

- (1) 5시간 이상
- (2) 4시간
- (3) 3시간
- (4) 2시간
- (5) 1시간
- (6) 1시간 미만
- (7) 취미활동을 하지 않는다

문 27 _____님께서서는 종교모임이나 친목모임, 동호회 등의 일에 얼마나 자주 참여하십니까?

a**2066

1	2	3	4	5	6	7	8	9	10	11	12	13	14	15	16	17	18	19	20
21																			

- (1) 일주일에 2회 이상
- (2) 일주일에 1회 정도
- (3) 한 달에 2, 3회 정도
- (4) 한 달에 1회 정도
- (5) 한 달에 1회 미만
- (6) 전혀 참여하지 않는다

문 28 _____님께서서는 현재 취업활동 이외에 특정한 단체에 가입해서 활동하고 계십니까?

a**2067

1	2	3	4	5	6	7	8	9	10	11	12	13	14	15	16	17	18	19	20
21																			

- (1) 그렇다
- (2) 그렇지 않다 → 문 29.로 가십시오.

문28-1 있다면 어떤 단체인가요? 있는 대로 모두 말씀해 주십시오

a**2071 ~ a**2080

1	2	3	4	5	6	7	8	9	10	11	12	13	14	15	16	17	18	19	20
21																			

- (1) 시민단체
- (2) 종교단체
- (3) 정당 및 정치단체
- (4) 환경보호단체
- (5) 소비자단체
- (6) 인권보호단체
- (7) 동호인단체
- (8) 문화 및 예술단체
- (9) 운동단체
- (11) 친목단체(동창회, 향우회 등)
- (1) 기타 _____

마지막으로 몇 가지 질문하겠습니다

문 29 _____님께서 지난 2주 동안 하루라도 아파서 쉬어야 했던 날이 있었습니까?

a**2081

1	2	3	4	5	6	7	8	9	10	11	12	13	14	15	16	17	18	19	20
21																			

(1) 예

(2) 아니오 → 문 30.으로 가십시오.

문29-1 있었다면 총 몇 일이나 쉬셨습니까?

1	2	3	4	5	6	7	8	9	10	11	12	13	14	15	16	17	18	19	20
21																			

▪ 총 a**2082 일

문 30 _____님께서 질병, 장애 등으로 인하여 3개월 이상 주요 활동에 지장이 있었던 적이 있습니까?

a**2083

1	2	3	4	5	6	7	8	9	10	11	12	13	14	15	16	17	18	19	20
21																			

(1) 예

(2) 아니오

문30-1 있었다면 활동 제한의 원인은 무엇입니까?

a**2084

1	2	3	4	5	6	7	8	9	10	11	12	13	14	15	16	17	18	19	20
21																			

(1) 질병으로 인해

(2) 사고로 인해

(3) 장애로 인해

(4) 고령으로 인해

(5) 기타 _____ 이유로 인해

설문에 응해주셔서 감사합니다.



2004년 7차 한국노동패널조사

가구번호 :

--	--	--	--

개인번호 :

--	--

이름

--

※ 비임금 근로자는 문 11로, 미취업자는 문 22로 가십시오.

다음은 임금근로자의 근로시간 및 휴가에 관한 질문입니다.
(임금근로자 분들만 응답해 주십시오.)

☞ _____님의 가장 주된 일자리를 기준으로 응답해 주십시오.

문 1 _____님의 직장에서의 근무시간은 어떻게 결정됩니까?

a**2501

1	2	3	4	5	6	7	8	9	10	11	12	13	14	15	16	17	18	19	20
21																			

- (1) 취업규칙 또는 근로계약
- (2) 단체협약
- (3) 상급지휘자의 판단
- (4) 본인의 판단
- (5) 기타

문 2 평일 근무를 기준으로, 다음의 각 항목별로 _____님이 사용하시는 시간은 얼마나 됩니까?

1	2	3	4	5	6	7	8	9	10	11	12	13	14	15	16	17	18	19	20
21																			

항 목	사용시간	
(1) 출/퇴근(출근과 퇴근시간을 모두 합한 시간)	a**2511 시간	a**2521 분
(2) 작업준비 및 정리 (점검, 정리정돈, 청소 등)	a**2512 시간	a**2522 분
(3) 업무의 대기 및 인수인계	a**2513 시간	a**2523 분
(4) 식사시간 (정규 근무시간 내 정해진 식사시간 기준)	a**2514 시간	a**2524 분
(5) 휴식 (업무의 신문-인터넷보기, 커피타임 등)	a**2515 시간	a**2525 분
(6) 업무외 전화 및 대인 접촉	a**2516 시간	a**2526 분

문 3 _____님은 매주 정기적으로 쉬는 요일이 정해져 있습니까?

a**2531

1	2	3	4	5	6	7	8	9	10	11	12	13	14	15	16	17	18	19	20
21																			

- (1) 매주 토요일과 일요일 이틀 모두 쉰다
 - (2) 매주 일요일에 쉬고 1달에 3번 토요일에 쉰다
 - (3) 매주 일요일에 쉬고 1달에 2번 토요일에 쉰다
 - (4) 매주 일요일에 쉬고 1달에 1번 토요일에 쉰다
 - (5) 매주 일요일이 아닌 다른 요일에 쉰다
 - (6) 매주 일요일에만 쉰다
 - (7) 정해져 있지 않다
 - (8) 기타
- 문3-2로.
- 문3-1로 가십시오.
- 문4로 가십시오.

문 3-1 _____님께서는 매주 정기적으로 쉬는 요일의 바로 전날(토요일에 쉬시면 금요일, 월요일에 쉬시면 일요일을 뜻합니다) 근무형태는 어떠하십니까?

a**2532

1	2	3	4	5	6	7	8	9	10	11	12	13	14	15	16	17	18	19	20
21																			

- (1) 매주 쉰다
 - (2) 월 3회 휴무
 - (3) 월 2회 휴무
 - (4) 월 1회 휴무
 - (5) 매주 정상근무 한다
- 문3-2로 가십시오.
- 문3-2로 가십시오.
- 문3-2로 가십시오.
- 문3-2로 가십시오.
- 문4로 가십시오.

문 3-2 토요일 또는 매주 정기적으로 쉬는 요일 전날의 휴무는 어떻게 실시하게 되었습니까?

a**2533

1	2	3	4	5	6	7	8	9	10	11	12	13	14	15	16	17	18	19	20
21																			

- (1) 회사의 결정
- (2) 노사협의회 또는 노조의 요구
- (3) 법규의 적용에 따라
- (4) 기타

문 3-3 언제부터 토요일 또는 매주 정기적으로 쉬는 요일 전날의 휴무를 실시하게 되었습니까?

a**2534

1	2	3	4	5	6	7	8	9	10	11	12	13	14	15	16	17	18	19	20
21																			

- (1) a**2535 년 a**2536 월
- (2) 잘 모름

문 3-4 토요일 또는 매주 정기적으로 쉬는 요일 전날의 휴무를 실시하면서 평일의 근로시간 혹은 연월차 휴가 등 휴일·휴가의 조정이 있었습니까? 있었다면, 구체적으로 어떤 방식으로 조정되었습니까? 가장 대표적인 방식 하나를 선택해 주십시오.

a**2537

1	2	3	4	5	6	7	8	9	10	11	12	13	14	15	16	17	18	19	20
21																			

- (1) 평일의 근로시간 혹은 휴일·휴가의 조정이 없었다
- (2) 평일 근무시간을 조정하였다
- (3) 연·월차 휴가가 조정되었다
- (4) 연·월차 이외의 휴일·휴가가 조정되었다
- (5) 기타

문 4 다음은 법정 공휴일들입니다. ____의 직장에서 쉬도록 되어 있는 날과 실제로 ____님께서 쉬는 날을 응답해 주십시오. ____님께서 실제로 쉬는 날은 오늘로부터 가장 가까운 공휴일을 중심으로 응답해 주십시오.

1	2	3	4	5	6	7	8	9	10	11	12	13	14	15	16	17	18	19	20
21																			

항 목	직장에서 쉬도록 되어 있는 날	실제로 응답자가 쉬는 날
	(1) 쉬 (2) 쉬지 않음 (3) 잘 모름	(1) 쉬었음 (2) 쉬지 않았음 (3) 해당없음
1. 신정 (1월 1일)	a**2541	a**2561
2. 3.1절 (3월 1일)	a**2542	a**2562
3. 식목일(4월 5일)	a**2543	a**2563
4. 석가탄신일 (음력 4월 8일)	a**2544	a**2564
5. 노동절 (5월 1일)	a**2545	a**2565
6. 어린이날 (5월 5일)	a**2546	a**2566
7. 현충일 (6월 6일)	a**2547	a**2567
8. 제헌절 (7월 17일)	a**2548	a**2568
9. 광복절 (8월 15일)	a**2549	a**2569
10. 개천절 (10월 3일)	a**2550	a**2570
11. 성탄절 (12월 25일)	a**2551	a**2571

문 5 다음은 명절들입니다. ____님의 직장에서 쉬도록 되어 있는 날과 실제로 ____님께서 쉬는 날을 응답해 주십시오. ____님께서 실제로 쉬는 날은 오늘로부터 가장 가까운 명절을 중심으로 응답해 주십시오.

1	2	3	4	5	6	7	8	9	10	11	12	13	14	15	16	17	18	19	20
21																			

항 목	직장에서 쉬도록 되어 있는 날	실제로 응답자가 쉬는 날
	(1) 쉬 (2) 쉬지 않음 (3) 잘 모름	(1) 쉬었음 (2) 쉬지 않았음 (3) 해당없음
1. 설 전날 (음력 12월 말일)	a**2581	a**2591
2. 설날 (음력 1월 1일)	a**2582	a**2592
3. 설 다음날 (음력 1월 2일)	a**2583	a**2593
4. 추석 전날 (음력 8월 14일)	a**2584	a**2594
5. 추석 (음력 8월 15일)	a**2585	a**2595
6. 추석 다음날 (음력 8월 16일)	a**2586	a**2596

문 6 다음은 회사의 기타 휴무일입니다. _____님의 직장에서 쉬도록 되어 있는 날과 실제로 _____님께서 쉬는 날을 응답해 주십시오. _____님께서 실제로 쉬는 날은 오늘로부터 가장 가까운 휴무일을 중심으로 응답해 주십시오.

1	2	3	4	5	6	7	8	9	10	11	12	13	14	15	16	17	18	19	20
21																			

항 목	직장에서 쉬도록 되어 있는 날	실제로 응답자가 쉬는 날
	(1) 쉬 (2) 쉬지 않음 (3) 잘 모름	(1) 쉬었음 (2) 쉬지 않았음 (3) 해당없음
1. 회사 창립일	a**2601	a**2611
2. 노조 창립일	a**2602	a**2612
3. 기타1 _____	a**2603	a**2613
4. 기타2 _____		
5. 기타3 _____		
6. 기타4 _____		
6. 기타5 _____		

문 7 _____님은 지난 1년간 다음의 휴가를 사용하신 적이 있습니까? 사용하셨다면 몇 일을 사용하셨는지 적어 주십시오.

1	2	3	4	5	6	7	8	9	10	11	12	13	14	15	16	17	18	19	20
21																			

항 목	사용여부	사용한 기간
	(1) 사용했다 (2) 사용하지 않았다	
1. 공가(민방위/예비군훈련/노조활동 등)	a**2621	a**2631 일
2. 병가	a**2622	a**2632 일
3. 경조휴가	a**2623	a**2633 일
4. 포상휴가	a**2624	a**2634 일
5. 기타1 _____	a**2625	a**2635 일
6. 기타2 _____	a**2626	a**2636 일

문 8 _____님께서는 지난 해(2003년) 사용하실 수 있는 연월차 휴가가 있었습니까?

a**2641

1	2	3	4	5	6	7	8	9	10	11
---	---	---	---	---	---	---	---	---	----	----

(1) 예

(2) 아니오 → 문9로 가십시오.

문 8-1 그렇다면 사용하실 수 있었던 연월차 휴가는 총 몇 일이고, 그 중 실제로 몇 일을 사용하셨습니까?

☞ 사용할 수 있었던 2003년 연월차 휴가 총 a**2642 일

☞ 실제로 사용한 2003년 연월차 휴가 총 a**2643 일

문 8-2 사용하지 않은 연월차 휴가가 있었다면 이에 대해 연월차 휴가수당을 지급 받았습니까?

a**2644

1	2	3	4	5	6	7	8	9	10	11	12	13	14	15	16	17	18	19	20
---	---	---	---	---	---	---	---	---	----	----	----	----	----	----	----	----	----	----	----

(1) 예

(2) 아니오

문 8-3 연월차 휴가는 희망하는 날에 자유롭게 사용할 수 있었습니까?

a**2645

1	2	3	4	5	6	7	8	9	10	11	12	13	14	15	16	17	18	19	20
---	---	---	---	---	---	---	---	---	----	----	----	----	----	----	----	----	----	----	----

(1) 예

(2) 아니오

문 8-3-1 그렇다면, 연월차 휴가의 사용이 회사방침에 따라 정해지고 있습니까?

a**2646

1	2	3	4	5	6	7	8	9	10	11	12	13	14	15	16	17	18	19	20
---	---	---	---	---	---	---	---	---	----	----	----	----	----	----	----	----	----	----	----

(1) 예

(2) 아니오

문 8-4 _____님은 주 5일제가 시행된다면 이전에 비해 연월차 휴가 사용을 어떻게 하시겠습니까?

a**2647

1	2	3	4	5	6	7	8	9	10	11	12	13	14	15	16	17	18	19	20
---	---	---	---	---	---	---	---	---	----	----	----	----	----	----	----	----	----	----	----

(1) 더 많이 사용할 것이다

(2) 변화 없을 것이다

(3) 더 적게 사용할 것이다

문 9 _____님의 직장에는 연월차 휴가를 제외한 별도의 하계휴가가 있습니까?

a**2651

1	2	3	4	5	6	7	8	9	10	11	12	13	14	15	16	17	18	19	20
---	---	---	---	---	---	---	---	---	----	----	----	----	----	----	----	----	----	----	----

(1) 있다

(2) 없다 → 문10으로 가십시오.

문 9-1 _____님은 지난 해(2003년) 몇 일의 하계휴가를 사용하셨습니까?

휴가일수 : 유급 a**2652 일
 무급 a**2653 일

※ 남성은 8페이지 문19로 가십시오.

문 10 (여성의 경우만 응답해 주십시오) _____님은 지난 해(2003년) 생리휴가를 사용하신 적이 있습니까?

a**2654

1	2	3	4	5	6	7	8	9	10	11	12	13	14	15	16	17	18	19	20	
21																				

(1) 사용한 적이 있다
 (2) 사용한 적이 없다 → 문19로 가십시오.

문 10-1 지난 해 생리휴가를 사용하신 적이 있으시다면, 총 몇 회를 사용하셨습니다?

1	2	3	4	5	6	7	8	9	10	11	12	13	14	15	16	17	18	19	20	
21																				

총 a**2655 회

문 10-2 _____님이 원하는 날에 생리휴가를 자유롭게 사용하실 수 있었습니까?

a**2656

1	2	3	4	5	6	7	8	9	10	11	12	13	14	15	16	17	18	19	20	
21																				

(1) 예
 (2) 아니오

문 10-3 현재 _____님이 사용하시는 생리휴가는 유급이십니까?

a**2657

1	2	3	4	5	6	7	8	9	10	11	12	13	14	15	16	17	18	19	20	
21																				

(1) 예
 (2) 아니오 → 문19로 가십시오.

문 10-4 생리휴가수당이 무급화 된다면 휴가를 더 많이 사용하실 의향이 있습니까?

a**2658

1	2	3	4	5	6	7	8	9	10	11	12	13	14	15	16	17	18	19	20	
21																				

(1) 예
 (2) 아니오

→ 문19로 가십시오.

다음은 비임금근로자의 근로시간 및 휴가에 관한 질문입니다
(비임금근로자 분들만 응답해 주십시오.)

☞ _____님의 가장 주된 일자리를 기준으로 응답해 주십시오.

문 11 _____님의 근무시간은 규칙적으로 일정하게 정해져 있습니까?

a**2701

1	2	3	4	5	6	7	8	9	10	11	12	13	14	15	16	17	18	19	20	
21																				

- (1) 예 → 문11-1로 가십시오.
(2) 아니오 → 문11-2로 가십시오.

(문 11-1) 근무시간을 어떻게 정하십니까?

a**2702

1	2	3	4	5	6	7	8	9	10	11	12	13	14	15	16	17	18	19	20	
21																				

- (1) 사업상 유지하여야 되는 근로시간이 정해져 있다.
(2) 일의 분량에 따라 정한다.
(3) 매출액에 따라 정한다.
(4) 기타

→ 응답 후 문12로 가십시오.

(문 11-2) 근무시간이 정해져 있지 않은 이유는 무엇입니까?

a**2703

1	2	3	4	5	6	7	8	9	10	11	12	13	14	15	16	17	18	19	20	
21																				

- (1) 그날그날 개인사정에 따라 달라진다.
(2) 정해진 근무시간 없이 업무량만 채우면 된다.
(3) 기타

문 12 평일 근무를 기준으로, 다음의 각 항목별로 _____님이 사용하는 시간은 얼마나 됩니까?

1	2	3	4	5	6	7	8	9	10	11	12	13	14	15	16	17	18	19	20	
21																				

항 목	사용시간	
(1) 출/퇴근(출근 및 퇴근시간을 모두 합한 시간)	a**2711 시간	a**2721 분
(2) 작업준비 및 정리 (점검, 정리정돈, 청소 등)	a**2712 시간	a**2722 분
(3) 업무의 대기 및 인수인계	a**2713 시간	a**2723 분
(4) 식사시간	a**2714 시간	a**2724 분
(5) 휴식 (업무와 신문 인터넷보기, TV시청, 독서, 커피타임 등)	a**2715 시간	a**2725 분
(6) 업무외 전화 및 대인 접촉	a**2716 시간	a**2726 분
(7) 자녀돌보기 등 집안일	a**2717 시간	a**2727 분

문 13 _____님은 근무시간과 관련하여 가장 쉽게 조절할 수 있는 것은 무엇입니까?

a**2731

1	2	3	4	5	6	7	8	9	10	11	12	13	14	15	16	17	18	19	20
21																			

- (1) 하루에 일하는 양
- (2) 일을 시작하는 시간과 끝내는 시간
- (3) 휴일
- (4) 조절할 수 없다

문 14 주5일 근무가 확산됨에 따라서 _____님의 근무시간에도 변화가 있습니까?

a**2732

1	2	3	4	5	6	7	8	9	10	11	12	13	14	15	16	17	18	19	20
21																			

- (1) 근무일수가 늘어났다
- (2) 근무일수가 줄어들었다
- (3) 근무일수에는 변화가 없으나 특정 요일의 근무시간이 연장되었다
- (4) 근무일수에는 변화가 없으나 특정 요일의 근무시간이 단축되었다
- (5) 근무일수와 근무시간에 변화가 없다

문 15 다음은 법정 공휴일들입니다. _____님의 일자리에서 쉬도록 되어 있는 날과 실제로 _____님께서 쉰 날을 응답해 주십시오. _____님께서 실제로 쉰 날은 오늘로부터 가장 가까운 공휴일을 중심으로 응답해 주십시오.

1	2	3	4	5	6	7	8	9	10	11	12	13	14	15	16	17	18	19	20
21																			

항 목	일자리에서 쉬도록 되어 있는 날	실제로 응답자가 쉬는 날
	(1) 쉬 (2) 쉬지 않음 (3) 잘 모름	(1) 쉬었음 (2) 쉬지 않았음 (3) 해당없음
1. 신정 (1월 1일)	a**2741	a**2761
2. 3.1절 (3월 1일)	a**2742	a**2762
3. 식목일(4월 5일)	a**2743	a**2763
4. 석가탄신일 (음력 4월 8일)	a**2744	a**2764
5. 노동절 (5월 1일)	a**2745	a**2765
6. 어린이날 (5월 5일)	a**2746	a**2766
7. 현충일 (6월 6일)	a**2747	a**2767
8. 제헌절 (7월 17일)	a**2748	a**2768
9. 광복절 (8월 15일)	a**2749	a**2769
10. 개천절 (10월 3일)	a**2750	a**2770
11. 성탄절 (12월 25일)	a**2751	a**2771

문 16 다음은 명절들입니다. ____님의 일자리에서 쉬도록 되어 있는 날과 실제로 ____님께서 쉬는 날을 응답해 주십시오. ____님께서 실제로 쉬는 날은 오늘로부터 가장 가까운 명절을 중심으로 응답해 주십시오.

1	2	3	4	5	6	7	8	9	10	11	12	13	14	15	16	17	18	19	20
21																			

항 목	일자리에서 쉬도록 되어 있는 날	실제로 응답자가 쉬는 날
	(1) 쉬 (2) 쉬지 않음 (3) 잘 모름	(1) 쉬었음 (2) 쉬지 않았음 (3) 해당없음
1. 설 전날 (음력 12월 말일)	a**2781	a**2791
2. 설날 (음력 1월 1일)	a**2782	a**2792
3. 설 다음날 (음력 1월 2일)	a**2783	a**2793
4. 추석 전날 (음력 8월 14일)	a**2784	a**2794
5. 추석 (음력 8월 15일)	a**2785	a**2795
6. 추석 다음날 (음력 8월 16일)	a**2786	a**2796

문 17 다음은 일자리에서의 기타 휴무일 입니다. ____님의 일자리에서 쉬도록 되어 있는 날과 실제로 ____님께서 쉰 날을 응답해 주십시오. ____님께서 실제로 쉰 날은 오늘로부터 가장 가까운 휴무일을 중심으로 응답해 주십시오.

1	2	3	4	5	6	7	8	9	10	11	12	13	14	15	16	17	18	19	20
21																			

항 목	일자리에서 쉬도록 되어 있는 날	실제로 응답자가 쉰 날
	(1) 쉰 (2) 쉬지 않음 (3) 잘 모름	(1) 쉬었음 (2) 쉬지 않았음 (3) 해당없음
1. 회사 창립일	a**2801	a**2811
2. 노조 창립일	a**2802	a**2812
3. 기타1 _____	a**2803	a**2813
4. 기타2 _____		
5. 기타3 _____		
6. 기타4 _____		
7. 기타5 _____		

문 18 ____님은 지난 해(2003년) 몇 일의 하계휴가를 사용하셨습니까?

1	2	3	4	5	6	7	8	9	10	11	12	13	14	15	16	17	18	19	20
21																			

▪ 휴가일수 a**2851 일

다음은 근로시간 단축에 관한 _____님의 의견을 묻고 있습니다.
(임금근로자와 비임금근로자분들만 응답해 주십시오.)

문 19 근로시간이 단계적으로 주당 44시간에서 40시간으로 단축될 경우, 사회 전체적으로 근로소득, 휴가일수, 초과근로 및 휴일근로, 실제 근로시간, 취업기회는 어떻게 될 것으로 예상하십니까? _____님의 의견과 가장 가까운 곳에 ○ 표 해주십시오.

1 2 3 4 5 6 7 8 9 10 11 12 13 14 15 16 17 18 19 20
21

		대폭 줄어들 것 같다	약간 줄어들 것 같다	별 차이 없을 것 같다	약간 늘어날 것 같다	대폭 늘어날 것 같다
(1) 근로소득	a**2901	1	2	3	4	5
(2) 휴가일수(토/일 제외)	a**2902	1	2	3	4	5
(3) 초과근로 및 휴일근로	a**2903	1	2	3	4	5
(4) 실제 근로시간	a**2904	1	2	3	4	5
(5) 취업기회	a**2905	1	2	3	4	5

문 20 근로시간이 단계적으로 주당 44시간에서 40시간으로 단축될 경우, 출퇴근 시간이나 업무 중 휴식시간 등 근무시간관리와 노동강도는 어떻게 될 것으로 예상하십니까? _____님의 의견과 가장 가까운 곳에 ○표해 주십시오.

1 2 3 4 5 6 7 8 9 10 11 12 13 14 15 16 17 18 19 20
21

		대폭 강화될 것 같다	약간 강화될 것 같다	별 차이 없을 것 같다	약간 완화될 것 같다	대폭 완화될 것 같다
(1) 근무시간관리	a**2911	1	2	3	4	5
(2) 노동강도	a**2912	1	2	3	4	5

문 21 2002년 1월 이후 귀 사업장의 정규 근로시간이 단축되었습니까?

a**2921 1 2 3 4 5 6 7 8 9 10 11 12 13 14 15 16 17 18 19 20
21

- (1) 예 → 문21-1로 가십시오.
(2) 아니오 → 문21-2로 가십시오.

(문 21-1) 근로시간이 단축된 이후, 늘어난 자유시간을 다음 중 어떤 활동에 많이 사용하고 계십니까? 근로시간 단축 이전과 비교하여 사용시간이

늘어난 활동을 가장 중요한 순으로 아래 보기 중 3가지만 응답해 주십시오.

1	2	3	4	5	6	7	8	9	10	11	12	13	14	15	16	17	18	19	20
21																			

☞ 1순위 a**2922, 2순위 a**2923, 3순위 a**2924

→ 응답 후 문22로 가십시오.

(문 21-2) 앞으로 근로시간이 단축되어 _____님의 자유시간이 늘어난다면 어디에 사용하시겠습니까? 아래 항목들 중 가장 많은 시간을 할애하고 싶은 항목을 가장 중요한 순으로 아래 보기 중 3가지만 응답해 주십시오.

1	2	3	4	5	6	7	8	9	10	11	12	13	14	15	16	17	18	19	20
21																			

☞ 1순위 a**2925, 2순위 a**2926, 3순위 a**2927

<보기>

(1) 추가적인 소득활동	(2) 가사일	(3) 자기개발
(4) 수면 등 휴식	(5) T. V 시청	(6) 여행/관광/나들이
(7) 운동/스포츠	(8) 오락/게임	(9) 사교/모임활동
(10) 사회활동/ 봉사활동	(11) 종교활동	(12) 기타 _____

다음은 여성의 출산휴가에 관한 질문입니다.
(여성만 응답해 주십시오.)

※ 남성은 문 23으로 가십시오.

문 22 _____님께서 출산 경험이 있으십니까?

a**2931	1	2	3	4	5	6	7	8	9	10	11	12	13	14	15	16	17	18	19	20
	21																			

- (1) 출산 경험이 있다 → 문22-1로 가십시오.
(2) 출산 경험이 없다 → 문23으로 가십시오.

문 22-1 가장 최근 출산을 하셨을 때 _____님의 취업형태는 무엇이었습니까?

a**2932

1	2	3	4	5	6	7	8	9	10	11	12	13	14	15	16	17	18	19	20
21																			

- (1) 임금 근로자 → 문22-2으로 가십시오.
 (2) 비임금 근로자 → 문22-2으로 가십시오.
 (3) 미취업자 → 문23으로 가십시오.

문 22-2 언제부터 언제까지 출산휴가를 가졌습니까?

1	2	3	4	5	6	7	8	9	10	11	12	13	14	15	16	17	18	19	20
21																			

출산 전 a**2933 일부터 출산 후 a**2934 일까지
 (a**2935 일 동안)

→ 출산 휴가가 20일 이하일 경우 문22-3으로, 출산 휴가
 가 21일 이상일 경우 문23으로 가십시오.

문 22-3 (출산휴가 기간이 20일 이하일 경우만 응답해 주십시오) 21일 이상
 의 출산 휴가기간을 갖지 않았다면 그 이유는 무엇입니까?

a**2936

1	2	3	4	5	6	7	8	9	10	11	12	13	14	15	16	17	18	19	20
21																			

- (1) 업무강도나 양이 많지 않아 일할 수 있었다
 (2) 업무시간을 조절할 수 있어서 일할 수 있었다
 (3) 더 쉬고 싶었지만 회사의 여건상(도와줄 사람이 없어) 쉬지
 못했다.
 (4) 기타

다음은 일상에서의 시간배분에 관한 질문입니다.
(모두 응답해 주십시오.)

문 23 _____님께서 가장 최근의 평일(월~금), 토요일, 일요일에 다음의 활동에 할애하신 시간을 기입해 주십시오.

1	2	3	4	5	6	7	8	9	10	11	12	13	14	15	16	17	18	19	20
21																			

활동 내용	평일	토요일	일요일
(1) 개인유지 (수면, 식사, 세면 등)	a**3001 시간	a**3021 시간	a**3041 시간
(2) 주된 취업활동 (취업자의 근로활동, 출·퇴근시간 등 일과 관련된 활동 전반의 활동을 포함)	a**3002 시간	a**3022 시간	a**3042 시간
(3) 부업 (주된 일 이외의 추가적인 소득활동)	a**3003 시간	a**3023 시간	a**3043 시간
(4) 구직활동 (이력서 작성, 취업알선기관 방문, 취업과 관련된 인터넷 검색, 면접 등)	a**3004 시간	a**3024 시간	a**3044 시간
(5) 가사활동 (식사준비, 세탁, 청소, 시장보기, 은행 및 관공서 일보기, 가족 보살피기 등)	a**3005 시간	a**3025 시간	a**3045 시간
(6) 학업 및 자기계발 활동	a**3006 시간	a**3026 시간	a**3046 시간
(7) 교제활동 (가족·친척과의 전화, 모임 등)	a**3007 시간	a**3027 시간	a**3047 시간
(8) 여가활동 (신문/잡지/T.V/비디오/인터넷 등의 이용, 영화/공연/전시회 관람, 운동 등)	a**3008 시간	a**3028 시간	a**3048 시간
(9) 종교활동 (개인적 종교활동, 종교 집회/모임 참가 등)	a**3009 시간	a**3029 시간	a**3049 시간
(10) 참여 및 봉사활동 (일일급식, 교통지도, 자원봉사, 민방위·예비군, 반상회, 지역활동 등)	a**3010 시간	a**3030 시간	a**3050 시간
(11) 그 외 기타	a**3011 시간	a**3031 시간	a**3051 시간
계	24시간	24시간	24시간

다음은 여가에 관한 ____님의 의견을 묻고 있습니다.
(모두 응답해 주십시오.)

문 24 _____님께서서는 지난 일주일 동안 다음의 활동들을 얼마나 하셨습니까?

지난 일 주일을 돌이켜보면서 일 주일 단위로 다음의 각 활동에 할애한 총 시간 및 함께 한 사람, 소요경비를 기입해 주십시오.

※ 소요 경비는 본인이 직접 부담한 금액을 중심으로 기입해 주십시오.

예를 들어, 가족이 모두 나들이를 가면서 남편이 경비를 모두 지출하고, 부인이 직접 지출한 금액이 없다면 “0”으로 기입해 주시면 됩니다.

1	2	3	4	5	6	7	8	9	10	11	12	13	14	15	16	17	18	19	20
21																			

활동 내용	지난 주 활동 여부	지난 주 총 소요시간	누구와 함께	본인이 지출한 경비
(1) 여행·관광·나들이	a**3101 (1) 했음 (2) 하지 않았음	지난주 총 a**3102 시간	a**3103 (1) 혼자 (2) 가족/친지 (3) 친구/동료 (4) 기타	a**3104 _____만 _____천원
(2) 운동·스포츠	a**3111 (1) 했음 (2) 하지 않았음	지난주 총 a**3112 시간	a**3113 (1) 혼자 (2) 가족/친지 (3) 친구/동료 (4) 기타	a**3114 _____만 _____천원
(3) 오락·게임 (인터넷 게임 포함)	a**3121 (1) 했음 (2) 하지 않았음	지난주 총 a**3122 시간	a**3123 (1) 혼자 (2) 가족/친지 (3) 친구/동료 (4) 기타	a**3124 _____만 _____천원
(4) 사교·모임활동	a**3131 (1) 했음 (2) 하지 않았음	지난주 총 a**3132 시간	a**3133 (1) 혼자 (2) 가족/친지 (3) 친구/동료 (4) 기타	a**3134 _____만 _____천원

※ 문25와 문26은 미취업자만 응답해 주십시오. 취업자는 문27로 가십시오.

문 25 (미취업자만 응답해 주십시오) _____님께서는 아래 항목 중 어느 것에 현재보다 더 많은 시간을 보내기 원하십니까? 가장 중요한 순으로 3가지만 응답해 주십시오.

1	2	3	4	5	6	7	8	9	10	11	12	13	14	15	16	17	18	19	20	
21																				

☞ 1순위 , 2순위 , 3순위

문 26 (미취업자만 응답해주십시오) 아래 항목에 대한 이용시간을 늘리기 위해서 다른 활동 시간을 줄여야 한다면 어떠한 활동의 시간을 줄이시겠습니까? 가장 중요한 순으로 3가지만 응답해 주십시오.

1	2	3	4	5	6	7	8	9	10	11	12	13	14	15	16	17	18	19	20	
21																				

☞ 1순위 , 2순위 , 3순위

〈보기〉

(1) 가사일	(2) 자기개발	(3) 수면 등 휴식
(4) T. V 시청	(5) 여행/관광/나들이	(6) 운동/스포츠
(7) 오락/게임	(8) 사교/모임활동	(9) 사회활동/ 봉사활동
(10) 종교활동	(11) 기타	

※ 아래 문항부터는 모두 응답해 주십시오.

문 27 교과서, 학습지 및 참고서, 잡지책, 오락용 만화 등은 제외하고, _____님께서는 지난 1년 동안 책을 읽어 본 적이 있습니까?

1	2	3	4	5	6	7	8	9	10	11	12	13	14	15	16	17	18	19	20	
21																				

(1) 있다 → 문27-1로 가십시오

(2) 없다 → 문28로 가십시오

문 27-1 아래 각 해당되는 항목에 대해 각각 몇 권인지 기입해 주십시오. 대하 소설 등 여러 권 짜리 책의 경우에도 각각 날권으로 계산하여 기입해 주십시오.

1	2	3	4	5	6	7	8	9	10	11	12	13	14	15	16	17	18	19	20	
21																				

(1) 교양서적(소설, 종교, 예술, 시집, 역사서적 등)	a**3152 권
(2) 직업(직무)과 관련된 전문서적류	a**3153 권
(3) 실용 서적(컴퓨터, 외국어, 재테크, 처세술, 자격증 관련 서적 등)	a**3154 권
(4) 생활정보 및 취미 관련 서적(꽃꽂이, 바둑, 스포츠, 등산, 여행, 요리책 등)	a**3155 권

문 28 _____님께서는 평소 인터넷 신문, 무료 배포 신문(지하철 무가지 등)을 포함한 일간신문을 읽으십니까? 벼룩시장, 교차로 등 생활정보지는 해당되지 않습니다.

a**3161

1	2	3	4	5	6	7	8	9	10	11	12	13	14	15	16	17	18	19	20	
21																				

- (1) 읽는다 → 문28-1로 가십시오.
 (2) 읽지 않는다 → 문29로 가십시오.

문 28-1 얼마나 자주 읽으십니까? 아래 신문종류 각각에 대해 말씀해 주십시오.

1	2	3	4	5	6	7	8	9	10	11	12	13	14	15	16	17	18	19	20	
21																				

- ☞ 일간 신문 : 1주일에 a**3162 일
 ☞ 무료배포 신문 : 1주일에 a**3163 일
 ☞ 인터넷(포털사이트의 뉴스포함) : 1주일에 a**3164 일

문 29 _____님께서는 하루 보통 몇 시간 정도 TV를 시청하십니까? TV를 그냥 켜 두시는 시간이 아니라, 집중해서 보시는 시간으로 응답해 주십시오.

1	2	3	4	5	6	7	8	9	10	11	12	13	14	15	16	17	18	19	20	
21																				

- ☞ 평일 평균 a**3171 시간 (99) TV를 보지 않는다
 ☞ 토요일 평균 a**3172 시간 (99) TV를 보지 않는다
 ☞ 일요일 평균 a**3173 시간 (99) TV를 보지 않는다

문 30 _____님의 종교는 무엇입니까?

a**3181

1	2	3	4	5	6	7	8	9	10	11	12	13	14	15	16	17	18	19	20	
21																				

- (1) 없음 → 설문 종료 (6) 원불교
 (2) 불교 (7) 천도교
 (3) 개신교(기독교) (8) 대종교
 (4) 천주교 (9) 대순진리회
 (5) 유교 (10) 기타

문 31 _____님께서는 종교활동에 얼마나 적극적으로 참여하십니까?

a**3182

1	2	3	4	5	6	7	8	9	10	11	12	13	14	15	16	17	18	19	20
21																			

- (1) 매우 적극적이다
- (2) 대체로 적극적인 편이다
- (3) 별로 적극적이지 않은 편이다
- (4) 전혀 적극적이지 않다

설문에 응해주셔서 감사합니다.



2005년 8차 한국노동패널조사

가구번호 :

--	--	--	--

개인번호 :

--	--

이름

--

다음은 노동조합 가입에 대한 질문입니다

※ 미취업자는 부가조사 설문 23번으로 가십시오.

예비 _____님의 주된 일자리에서의 종사상 지위는 다음 중 어디에 해당하십니까?

- (1) 임금근로자 → 부가 조사 설문 1번으로 가십시오
- (2) 무급가족종사자 → 부가 조사 설문 23번으로 가십시오
- (3) 고용주 → 부가 조사 설문 23번으로 가십시오
- (4) 자영업자 → 예비-1.로 가십시오.

예비-1 _____님께서 본인(가족 포함) 명의로 소유(임대 포함)된 점포(사무실) - 집은 제외 - 에서 일하고 계십니까?

- (1) 예 → 부가 조사 설문 23번으로 가십시오
- (2) 아니오 → 부가 조사 설문 1번으로 가십시오.

※ **참고** : 본 예비(예비-1)문항에 대한 응답은 자료 상의 **a**3501**이라는 변수에 요약되어 있음. 예비문항에서 (1)로 응답한 사람은 **a**3501**에 (1)로, 예비문항에서 (4)로 응답한 사람 중 예비-1문항에서 (2)로 응답한 사람은 **a**3501**에 (2)로 표기되어 있음. 개인설문조사 결과 본 부가조사 문항에 응답해야 하는 사람들 중 부가조사응답을 거절한 사람은 **a**3501**에 (3)으로 되어 있음. **a**3501**에 (4)로 되어 있는 사람은 모두 부가조사 설문 23번부터 응답하고 있음(미취업자, 고용주, 자영업자 중 자기 점포 가진 사람). **a**3502**는 **a**3501**에 (2)로 되어 있는 사람들의 주로 하는 일을 문자변수로 제공.

※ _____님의 주된 일자리를 생각하시면서 응답해 주십시오.

문 1 _____님의 직장(일자리)에는 노동조합이 있습니까?

a**3511

1	2	3	4	5	6	7	8	9	10	11	12	13	14	15	16	17	18	19	20
21																			

- (1) 예 → 문 1-1.로 가십시오.
 (2) 아니오 → 문 1-2.로 가십시오.

문1-1 _____님께서 일하시는 직장(일자리)에 노조가 없어진다면 지금과 비교해 근무조건이 달라질 것이라고 생각하십니까?

a**3512

1	2	3	4	5	6	7	8	9	10	11	12	13	14	15	16	17	18	19	20
21																			

- (1) 크게 좋아질 것
 (2) 조금 좋아질 것
 (3) 변함 없을 것
 (4) 조금 나빠질 것
 (5) 크게 나빠질 것

→ 문 2.로 가십시오.

문1-2 _____님께서 일하시는 직장(일자리)에 노조가 생긴다면 지금과 비교해 근무조건이 어떻게 달라질 것이라고 생각하십니까?

a**3513

1	2	3	4	5	6	7	8	9	10	11	12	13	14	15	16	17	18	19	20
21																			

- (1) 크게 좋아질 것
 (2) 조금 좋아질 것
 (3) 변함 없을 것
 (4) 조금 나빠질 것
 (5) 크게 나빠질 것

문 2 _____님께서 노동조합에 가입한 조합원이십니까?

a**3514

1	2	3	4	5	6	7	8	9	10	11	12	13	14	15	16	17	18	19	20
21																			

- (1) 예
 (2) 아니오 → 문 2-6.으로 가십시오.
 (3) 모른다 → 문 3.으로 가십시오.

문2-1 _____님께서 노동조합에 가입하신 가장 주된 이유는 무엇입니까?

a**3515

1	2	3	4	5	6	7	8	9	10	11	12	13	14	15	16	17	18	19	20
21																			

- (1) 의무적으로 가입해야만 되어서
 (2) 의무적이지는 않지만 가입할 필요성을 느껴서

문2-2 _____님께서 노동조합에 가입과 탈퇴가 자유롭다면 노동조합에서 탈퇴할 의사가 있습니까?

a**3516	1	2	3	4	5	6	7	8	9	10	11	12	13	14	15	16	17	18	19	20
	21																			

- (1) 반드시 탈퇴 하겠다
- (2) 탈퇴할 의사가 조금 있다
- (3) 탈퇴할 의사가 별로 없다
- (4) 탈퇴하지 않겠다

문2-3 _____님께서 가입해 계신 노동조합의 상급단체는 어디입니까?

a**3517	1	2	3	4	5	6	7	8	9	10	11	12	13	14	15	16	17	18	19	20
	21																			

- (1) 민주노총
- (2) 한국노총
- (3) 없다
- (4) 잘 모르겠다

문2-4 아래는 _____님의 직장(일자리)에 있는 노동조합 활동에의 참여수준을 묻는 질문입니다.

	1	2	3	4	5	6	7	8	9	10	11	12	13	14	15	16	17	18	19	20
	21																			

	매우 그렇 다	대체 로 그런 편이 다	그저 그렇 다	그렇 지 않은 편이 다	전 혀 그렇 지 않다	해당 없음
(1) 나는 노동조합 소식지를 관심 있게 읽는다 a**3521	1	2	3	4	5	6
(2) 나는 노동조합 투표(총회)에 적극적으로 참여한다 a**3522	1	2	3	4	5	6
(3) 나는 노동조합 집회에 적극적으로 참여한다 a**3523	1	2	3	4	5	6
(4) 나는 조합원이 아닌 사람들에게 조합가입을 적극 권유한다 a**3524	1	2	3	4	5	6
(5) 나는 파업에 적극적으로 참여 한다 a**3525	1	2	3	4	5	6
(6) 나는 노동조합 간부 제의를 받으면 수락 하겠다 a**3526	1	2	3	4	5	6

문2-5 _____님의 직장에서 경영자(또는 고용주)와 노동조합의 관계는 어떻습니까?

a**3531	1	2	3	4	5	6	7	8	9	10	11	12	13	14	15	16	17	18	19	20
	21																			

- (1) 매우 협력적이다
- (2) 협력적인 편이다

- (3) 협력적이지도 대립적이지도 않다
- (4) 대립적인 편이다
- (5) 매우 대립적이다

→ 문 5.로 가십시오.

문2-6 노사 간에 임금협상이 타결되면 _____님의 임금도 노동조합 조합원들과 동일하게 인상됩니까?

a**3532	1	2	3	4	5	6	7	8	9	10	11	12	13	14	15	16	17	18	19	20	
	21																				

- (1) 예
- (2) 아니오
- (3) 모른다
- (4) 직장에 노동조합이 없다

문2-7 노사 간에 체결된 단체협약은 _____님에게도 동일하게 적용됩니까?

a**3533	1	2	3	4	5	6	7	8	9	10	11	12	13	14	15	16	17	18	19	20	
	21																				

- (1) 예
- (2) 아니오
- (3) 모른다
- (4) 직장에 노동조합이 없다

문2-8 _____님께서 노조에 가입하지 않은 이유는 무엇입니까?

a**3534	1	2	3	4	5	6	7	8	9	10	11	12	13	14	15	16	17	18	19	20	
	21																				

- (1) 가입 자격이 안 되어서
- (2) 노동조합이 없어서
- (3) 가입 자격이 있지만 가입할 필요성을 못 느껴서 → 문 4.로

문 3 만약 _____님의 일자리에 노동조합이 생기거나, 노동조합 가입자격이 부여된다면, 노동조합에 가입할 의사가 있습니까?

a**3535	1	2	3	4	5	6	7	8	9	10	11	12	13	14	15	16	17	18	19	20	
	21																				

- (1) 반드시 가입 하겠다
- (2) 가입할 의사가 조금 있다
- (3) 가입할 의사가 별로 없다
- (4) 가입하지 않겠다

문 4 아래는 _____님이 직장(일자리)에서 노동조합원이 된다는 전제하에 노동조합 활동에의 참여수준을 가상적으로 묻는 질문입니다.

	1	2	3	4	5	6	7	8	9	10	11	12	13	14	15	16	17	18	19	20	
	21																				

		매우 그렇다	대체로 그런 편이다	그저 그렇다	그렇지 않은 편이다	전혀 그렇지 않다	해당 없음
(1) 나는 노동조합 소식지를 관심 있게 읽겠다	a**3541	1	2	3	4	5	6
(2) 나는 노동조합 투표(총회)에 적극적으로 참여하겠다	a**3542	1	2	3	4	5	6
(3) 나는 노동조합 집회에 적극적으로 참여하겠다	a**3543	1	2	3	4	5	6
(4) 나는 조합원이 아닌 사람들에게 조합 가입을 적극 권유하겠다	a**3544	1	2	3	4	5	6
(5) 나는 파업에 적극적으로 참여하겠다	a**3545	1	2	3	4	5	6
(6) 나는 노동조합 간부 제의를 받으면 수락하겠다	a**3546	1	2	3	4	5	6

문 5 _____님께서는 과거 다른 직장(일자리)에서 노동조합에 가입한 경험이 있습니까?

a**3551

1	2	3	4	5	6	7	8	9	10	11	12	13	14	15	16	17	18	19	20	
21																				

- (1) 있다
- (2) 없다
- (3) 지금 직장이 첫 직장이다

문 6 _____님께서는 다니시는 직장(일자리)에 노동조합이 필요하다고 생각하십니까?

a**3552

1	2	3	4	5	6	7	8	9	10	11	12	13	14	15	16	17	18	19	20	
21																				

- (1) 매우 필요하다
- (2) 필요한 편이다
- (3) 필요하지 않은 편이다
- (4) 전혀 필요하지 않다

문 7 _____님께서는 만약 직장(일자리)을 옮기거나 재취업해야 한다면 노동조합이 있는 직장(일자리)에 취업하고 싶으십니까?

a**3553

1	2	3	4	5	6	7	8	9	10	11	12	13	14	15	16	17	18	19	20	
21																				

- (1) 매우 그렇다
- (2) 그런 편이다
- (3) 그렇지 않은 편이다
- (4) 전혀 그렇지 않다

문 8 _____님께서서는 앞으로 1년 이내에 지금 직장(일자리)을 자발적으로 그만 둘 의사가 있으십니까?

a**3554

1	2	3	4	5	6	7	8	9	10	11	12	13	14	15	16	17	18	19	20
21																			

- (1) 예
- (2) 아니오
- (3) 모른다

다음은 노사협의회에 대한 질문입니다

《용어풀이》

• 노사협의회

노사협의회는 근로자 대표와 고용주 대표가 각각 동수로 구성된 기구로서 생산성 향상과 성과배분, 근로자의 채용·배치 및 교육훈련, 고충처리, 작업환경 개선과 근로자의 건강증진, 인사 및 노무관리 개선, 인력의 배치전환·재훈련·해고 등 고용조정의 일반원칙, 작업 및 휴게시간의 운용, 임금 지불방법·체계·구조 등의 제도개선 등을 협의하는 기구입니다. **30인 이상 근로자를 고용한 기업은 노사협의회를 설치하도록 의무화 되어 있습니다.** 고용주는 노사협의회의 정기회의에 경영방침 및 실적, 생산계획, 인력계획, 기업의 경제적·재정적 상황을 성실히 보고·설명해야 합니다.

문 9 _____님의 직장에는 노사협의회가 운영되고 있습니까?

a**3601

1	2	3	4	5	6	7	8	9	10	11	12	13	14	15	16	17	18	19	20
21																			

- (1) 예
 - (2) 아니오
 - (3) 모른다
- 문 14.로 가십시오.

문 10 _____님께서서는 노사협의회 운영과 결정사항에 얼마나 관심이 있으십니까?

a**3602

1	2	3	4	5	6	7	8	9	10	11	12	13	14	15	16	17	18	19	20
21																			

- (1) 매우 관심이 많다
- (2) 관심이 있는 편이다
- (3) 그저 그렇다
- (4) 관심이 없는 편이다
- (5) 전혀 관심이 없다

문 11 _____님 직장의 노사협의회에 대한 생각과 가장 가까운 곳에 표시해 주십시오.

1	2	3	4	5	6	7	8	9	10	11	12	13	14	15	16	17	18	19	20
21																			

		매우 그렇다	대체로 그런 편이다	그저 그렇다	그렇지 않은 편이다	전 혀 그렇지 않다
(1) 우리 회사의 노사협의회는 근로자들 의 근로조건 개선에 도움이 된다	a**3611	1	2	3	4	5
(2) 우리 회사의 노사협의회는 직장에서 산업재해 예방에 도움이 된다	a**3612	1	2	3	4	5
(3) 우리 회사의 노사협의회는 직장에서 근로기준법 준수에 도움이 된다	a**3613	1	2	3	4	5
(4) 우리 회사의 노사협의회는 근로자측 위원은 전체 근로자들의 의견을 잘 수렴한다	a**3614	1	2	3	4	5
(5) 우리 회사의 노사협의회는 기업의 성 장에 기여하고 있다	a**3615	1	2	3	4	5
(6) 우리 회사의 노사협의회는 근로자들 이 기업의 경영정보를 얻는데 기여 하고 있다	a**3616	1	2	3	4	5
(7) 우리 회사의 노사협의회는 회사에 대 한 근로자들의 신뢰를 높이는데 기 여하고 있다	a**3617	1	2	3	4	5
(8) 생산성 향상을 위한 논의가 잘 이루 어지고 있다	a**3618	1	2	3	4	5

문 12 _____님께서서는 현 직장에서는 노사협의회는 근로자측 대표를 다음 중 어떤 방식으로
선출합니까?

a**3621

1	2	3	4	5	6	7	8	9	10	11	12	13	14	15	16	17	18	19	20	
21																				

- (1) 투표를 통해 선출한다
(2) 회사가 알아서 임명한다
(3) 노동조합이 근로자측 대표를 임명한다
(4) 기타 _____
(5) 잘 모르겠다 _____
- 문 13.으로 가십시오.

문12-1 _____님께서서는 현 직장에서 근로자측 대표를 선출하는 투표에 참여
하신 적이 있으십니까?

a**3622

1	2	3	4	5	6	7	8	9	10	11	12	13	14	15	16	17	18	19	20	
21																				

- (1) 있다
(2) 없다

문 13 _____님 직장의 노사협의회는 결정사항에 관한 정보를 잘 알려주고 있습니까?

a**3623

1	2	3	4	5	6	7	8	9	10	11	12	13	14	15	16	17	18	19	20	
21																				

- (1) 매우 그렇다
(2) 그런 편이다

- (3) 그저 그렇다
(4) 그렇지 않은 편이다
(5) 전혀 그렇지 않다

문 14 노동조합과 노사협의회의 필요성에 대한 _____님의 생각은 다음 중 어느 것에 가깝습니까?

a**3624

1	2	3	4	5	6	7	8	9	10	11	12	13	14	15	16	17	18	19	20
21																			

- (1) 나의 직장(일자리)에는 노동조합과 노사협의회 둘 다 필요없다
(2) 나의 직장(일자리)에는 노동조합만 있으면 된다
(3) 나의 직장(일자리)에는 노사협의회만 있으면 된다
(4) 나의 직장(일자리)에는 노동조합과 노사협의회 둘 다 필요하다
(5) 모르겠다

다음은 인적자원관리와 근로자 대표제도에 관한 질문입니다

문 15 _____님께서 다니시는 직장에는 노동조합이나 노사협의회 이외에 임금 등 근로조건에 대해 논의하는 다음과 같은 통로 또는 제도가 있습니까?

1	2	3	4	5	6	7	8	9	10	11	12	13	14	15	16	17	18	19	20
21																			

임금 등 근로조건에 대해 논의하는 통로 또는 제도	문15-1. 존재여부	문15-2. 해당 제도가 내실 있게 운영되고 있다고 생각하십니까?	문15-3. 해당 제도가 직장에 필요하다고 생각하십니까?
1. 최고 책임자와 전 직원이 함께하는 모임	a**3701 (1) 공식적인 제도로 있음 (2) 비공식적으로 있음 (3) 없음(문15-3.으로)	a**3702 (1) 매우 그렇다 (2) 그런 편이다 (3) 그렇지 않은 편이다 (4) 전혀 그렇지 않다	a**3703 (1) 반드시 필요하다 (2) 필요한 편이다 (3) 별로 필요하지 않다 (4) 전혀 필요하지 않다
2. 직속상관 위에 있는 차상급자 이상의 관리자에게 찾아가 요구할 수 있는 통로	a**3711 (1) 공식적인 제도로 있음 (2) 비공식적으로 있음 (3) 없음(문15-3.으로)	a**3712 (1) 매우 그렇다 (2) 그런 편이다 (3) 그렇지 않은 편이다 (4) 전혀 그렇지 않다	a**3713 (1) 반드시 필요하다 (2) 필요한 편이다 (3) 별로 필요하지 않다 (4) 전혀 필요하지 않다
3. 노동조합이나 노사협의회 이외의 근로자 대표 모임	a**3721 (1) 있음 (2) 없음(문15-3.으로)	a**3722 (1) 매우 그렇다 (2) 그런 편이다 (3) 그렇지 않은 편이다 (4) 전혀 그렇지 않다	a**3723 (1) 반드시 필요하다 (2) 필요한 편이다 (3) 별로 필요하지 않다 (4) 전혀 필요하지 않다

문 16 _____님께서 다니시는 직장에는 다음과 같은 제도가 있습니까?

1	2	3	4	5	6	7	8	9	10	11	12	13	14	15	16	17	18	19	20
21																			

	문16-1. 존재여부	문16-2. 해당 제도가 내실 있게 운영되고 있다고 생각하십니까?	문16-3. 해당 모임 · 제도에서 근로 조건 관련한 주제가 논의 · 제안됩니까?	문16-4. 해당 제도가 직장에 필요하다고 생각하십니까?
1. 정기적인 팀 (반, 부서) 회의	a**3731 (1) 있음 (2) 없음(문16-4로)	a**3732 (1) 매우 그렇다 (2) 그런 편이다 (3) 그렇지 않은 편이다 (4) 전혀 그렇지 않다	a**3733 (1) 그렇다 (2) 그렇지 않다	a**3734 (1) 반드시 필요하다 (2) 필요한 편이다 (3) 별로 필요하지 않다 (4) 전혀 필요하지 않다
2. 품질개선, 생산성 향상, 고객불만 등의 문제해결 및 개선을 위한 태스크포스 팀 활동과 같은 소집단 활동	a**3741 (1) 있으며, 참여함 (2) 있지만, 참여 안함 (3) 없음(문16-4로)	a**3742 (1) 매우 그렇다 (2) 그런 편이다 (3) 그렇지 않은 편이다 (4) 전혀 그렇지 않다	a**3743 (1) 그렇다 (2) 그렇지 않다	a**3744 (1) 반드시 필요하다 (2) 필요한 편이다 (3) 별로 필요하지 않다 (4) 전혀 필요하지 않다
3. 직장생활의 애로나 고충을 최고책임자에게 직접 청원 또는 소원할 수 있는 통로 (핫라인 또는 신문고와 같은 제도)	a**3751 (1) 공식적인 제도로 있음 (2) 비공식적으로 있음 (3) 없음(문16-4로)	a**3752 (1) 매우 그렇다 (2) 그런 편이다 (3) 그렇지 않은 편이다 (4) 전혀 그렇지 않다		a**3754 (1) 반드시 필요하다 (2) 필요한 편이다 (3) 별로 필요하지 않다 (4) 전혀 필요하지 않다
4. 회사 운영, 근로조건 등 회사 전반에 대한 공식적인 제안제도 (예 : 제안방, 제안에 대한 포상)	a**3761 (1) 있음 (2) 없음(문16-4로)	a**3762 (1) 매우 그렇다 (2) 그런 편이다 (3) 그렇지 않은 편이다 (4) 전혀 그렇지 않다	a**3763 (1) 그렇다 (2) 그렇지 않다	a**3764 (1) 반드시 필요하다 (2) 필요한 편이다 (3) 별로 필요하지 않다 (4) 전혀 필요하지 않다

(문16-5) (문16의 4번, 제안제도에 관한 문항에 대하여 ‘(1) 있음’이라고 대답하신 분들만 응답) 제안제도가 존재한다고 하셨는데, 그러면 _____님께서 제안을 얼마나 자주 하십니까?

a**3771	1	2	3	4	5	6	7	8	9	10	11	12	13	14	15	16	17	18	19	20
	21																			

- (1) 자주
- (2) 가끔
- (3) 거의 한 적 없다
- (4) 한번도 한 적 없다

문 17 _____님은 직장에서 하급자의 업무지시, 인사, 휴가결제 등을 관리하는 위치에 있습니까?

a3772**

1	2	3	4	5	6	7	8	9	10	11	12	13	14	15	16	17	18	19	20	
21																				

☒ (1) 예
☐ (2) 아니오 → 문 18.로 가십시오.

문17-1 _____님은 몇 명의 하급자를 관리하고 계십니까? **a**3773** 명

문 18 _____님께서는 직장에서의 업무와 관련하여 다음 각 사항의 결정에 대해 어느 정도 참여하거나 또는 영향력을 행사하고 있습니까?

1	2	3	4	5	6	7	8	9	10	11	12	13	14	15	16	17	18	19	20	
21																				

		매우 영향력이 있다	영향력이 약간 있다	영향력이 별로 없다	전혀 영향력이 없다	해당 없음
(1) 나의 작업 내용이나 방법	a**3781	1	2	3	4	5
(2) 나의 작업일정(휴식, 초과근무, 휴가 등)	a**3782	1	2	3	4	5
(3) 팀(반)의 작업목표	a**3783	1	2	3	4	5
(4) 팀(반)에서 어떤 훈련이 필요한가	a**3784	1	2	3	4	5
(5) 함께 일할 신입사원의 채용	a**3785	1	2	3	4	5
(6) 나의 임금인상	a**3786	1	2	3	4	5
(7) 나의 복리후생	a**3787	1	2	3	4	5
(8) 사업장 내의 산업안전 기준설정이나 관리	a**3788	1	2	3	4	5

문 19 _____님께서는 직장에서의 업무와 관련하여 다음 각 사항의 결정에 대해 어느 정도 참여하거나 또는 영향력을 행사하는 것이 필요하다고 생각하십니까?

1	2	3	4	5	6	7	8	9	10	11	12	13	14	15	16	17	18	19	20	
21																				

		매우 필요하다	필요한 편이다	필요하지 않은 편이다	전혀 필요 없다	해당 없음
(1) 나의 작업 내용이나 방법	a**3791	1	2	3	4	5
(2) 나의 작업일정(휴식, 초과근무, 휴가 등)	a**3792	1	2	3	4	5
(3) 팀(반)의 작업목표	a**3793	1	2	3	4	5
(4) 팀(반)에서 어떤 훈련이 필요한가	a**3794	1	2	3	4	5
(5) 함께 일할 신입사원의 채용	a**3795	1	2	3	4	5
(6) 나의 임금인상	a**3796	1	2	3	4	5
(7) 나의 복리후생	a**3797	1	2	3	4	5
(8) 사업장 내의 산업안전 기준설정이나 관리	a**3798	1	2	3	4	5

문 20 _____님께서서는 현재 직장에서는 근로조건과 관련한 다음의 항목들에 대해서 불만을 느끼신 적이 있으십니까? 그럴 경우, 회사 내에서 어떤 사람과 가장 많이 상의하셨습니다습니까?

1	2	3	4	5	6	7	8	9	10	11	12	13	14	15	16	17	18	19	20
21																			

동료 근로자와 근로자 대표가 같을 경우에는 근로자 대표에 체크하십시오.

	불만경험 여부	회사 내에서 근로조건과 관련하여 가장 많이 상의한 사람						
		동료 근로자	상급자 (관리 자)	근로자 대표 (노동조합 간부, 대의원, 노사협의회 또는 직장협의회 위원, 고충처리 위원 등 포함)	최고 경영자 (고용 주)	회사 밖의 노동조합, 노무사	친구나 가족	참음
1. 임금	a**3801 (1) 불만 있었음 (2) 불만 없었음 (3) 해당 없음	a**3821						
		1	2	3	4	5	6	7
2. 근로시간(초과근로 등 업무시간의 연장이나 단축)	a**3802 (1) 불만 있었음 (2) 불만 없었음 (3) 해당 없음	a**3822						
		1	2	3	4	5	6	7
3. 노동강도	a**3803 (1) 불만 있었음 (2) 불만 없었음 (3) 해당 없음	a**3823						
		1	2	3	4	5	6	7
4. 승진	a**3804 (1) 불만 있었음 (2) 불만 없었음 (3) 해당 없음	a**3824						
		1	2	3	4	5	6	7
5. 인사사고	a**3805 (1) 불만 있었음 (2) 불만 없었음 (3) 해당 없음	a**3825						
		1	2	3	4	5	6	7
6. 배치(전환), 전근	a**3806 (1) 불만 있었음 (2) 불만 없었음 (3) 해당 없음	a**3826						
		1	2	3	4	5	6	7
7. 동료 또는 상급자와의 인간관계	a**3807 (1) 불만 있었음 (2) 불만 없었음 (3) 해당 없음	a**3827						
		1	2	3	4	5	6	7
8. 작업환경	a**3808 (1) 불만 있었음 (2) 불만 없었음 (3) 해당 없음	a**3828						
		1	2	3	4	5	6	7
9. 업무의 배분	a**3809 (1) 불만 있었음 (2) 불만 없었음 (3) 해당 없음	a**3829						
		1	2	3	4	5	6	7
10. 산업안전	a**3810 (1) 불만 있었음 (2) 불만 없었음 (3) 해당 없음	a**3830						
		1	2	3	4	5	6	7
11. 고용계약의 연장	a**3811 (1) 불만 있었음 (2) 불만 없었음 (3) 해당 없음	a**3831						
		1	2	3	4	5	6	7

문 21 _____님의 직장에서 경영자(또는 고용주)와 종업원의 신뢰관계는 어떻습니까?

a**3841

1	2	3	4	5	6	7	8	9	10	11	12	13	14	15	16	17	18	19	20
21																			

- (1) 매우 좋다
- (2) 좋은 편이다
- (3) 보통이다
- (4) 좋지 않은 편이다
- (5) 전혀 좋지 않다

문 22 _____님은 현 직장의 경영자(또는 고용주)를 얼마나 신뢰하십니까?

a**3842

1	2	3	4	5	6	7	8	9	10	11	12	13	14	15	16	17	18	19	20
21																			

- (1) 매우 신뢰한다
- (2) 신뢰하는 편이다
- (3) 보통이다
- (4) 신뢰하지 않는 편이다
- (5) 전혀 신뢰하지 않는다

다음은 우리나라 노동조합에 대한 질문입니다

문 23 아래는 우리나라 노동조합이 근로자들의 근로조건과 관련하여 실질적으로 도움이 되는 지에 대한 견해입니다. _____님께서는 노동조합에 대한 아래의 견해에 대해 어떻게 생각하십니까?

1	2	3	4	5	6	7	8	9	10	11	12	13	14	15	16	17	18	19	20
21																			

	매우 그렇다	대체로 그런 편이다	그저 그렇다	그렇지 않은 편이다	전혀 그렇지 않다
(1) 우리나라 노동조합은 고용주의 부당한 대우로부터 근로자들을 보호한다 a**3901	1	2	3	4	5
(2) 우리나라 노동조합은 근로자를 해고의 위험으로부터 보호한다 a**3902	1	2	3	4	5
(3) 우리나라 노동조합은 근로자들의 임금을 인상시킨다 a**3903	1	2	3	4	5

문 24 아래는 우리나라 노동조합이 갖는 영향력에 대한 견해입니다. _____님께서는 노동조합에 대한 아래의 견해에 대해 어떻게 생각하십니까?

1	2	3	4	5	6	7	8	9	10	11	12	13	14	15	16	17	18	19	20
21																			

	매우 그렇다	대체로 그런 편이다	그저 그렇다	그렇지 않은 편이다	전혀 그렇지 않다
(1) 우리나라 노동조합은 대통령, 국회의 원 등 각종 선거에 상당한 영향력을 미친다 a**3911	1	2	3	4	5
(2) 우리나라 노동조합은 법률의 제정 또 는 개정에 상당한 영향력을 미친다 a**3912	1	2	3	4	5
(3) 우리나라 노동조합은 고용주보다 힘 이 세다 a**3913	1	2	3	4	5
(4) 우리나라 노동조합은 국정 운영 방식 에 커다란 영향력을 미친다 a**3914	1	2	3	4	5
(5) 우리나라 노동조합 지도부는 조합원 들의 의사결정에 커다란 영향력을 미 친다 a**3915	1	2	3	4	5

문 25 아래는 우리나라 노동조합의 사회적, 경제적 역할에 대한 견해입니다. _____님께서는 노동조합에 대한 아래의 견해에 대해 어떻게 생각하십니까?

1	2	3	4	5	6	7	8	9	10	11	12	13	14	15	16	17	18	19	20
21																			

	매우 그렇다	대체로 그런 편이다	그저 그렇다	그렇지 않은 편이다	전혀 그렇지 않다
(1) 우리나라 노동조합은 경제성장에 기 여한다 a**3921	1	2	3	4	5
(2) 우리나라 노동조합은 분배구조 개선 에 기여한다 a**3922	1	2	3	4	5
(3) 우리나라 노동조합은 정치적 민주화 에 기여한다 a**3923	1	2	3	4	5

문 26 아래는 우리나라의 노동조합에 대한 부정적 견해들입니다.

_____님께서 우리나라의 노동조합에 대한 아래의 견해에 대해 어떻게 생각하십니까?

1	2	3	4	5	6	7	8	9	10	11	12	13	14	15	16	17	18	19	20
21																			

		매우 그렇다	대체로 그런 편이다	그저 그렇다	그렇지 않은 편이다	전혀 그렇지 않다
(1) 우리나라 노동조합들은 근로자들의 권익을 보호하기에는 힘이 너무 없다	a**3931	1	2	3	4	5
(2) 우리나라 노동조합들은 경제성장을 저해하고 있다	a**3932	1	2	3	4	5
(3) 우리나라 노동조합들은 기업의 성장에 대해서는 무관심하다	a**3933	1	2	3	4	5
(4) 우리나라에서는 노동조합이 없는 기업에 비해 노동조합이 있는 기업의 도산 가능성이 높다	a**3934	1	2	3	4	5
(5) 우리나라는 노동조합 때문에 근로자와 기업 사이의 갈등이 더 커진다	a**3935	1	2	3	4	5
(6) 우리나라 노동조합은 편한 작업방식을 추구하여 생산성을 떨어뜨린다	a**3936	1	2	3	4	5
(7) 우리나라에서 노동조합이 일으키는 파업은 대부분 정당하지 못하다	a**3937	1	2	3	4	5
(8) 우리나라 노동조합은 너무 투쟁적이다	a**3938	1	2	3	4	5
(9) 우리나라 노동조합들은 조합원들의 이익만 대변하고 있다	a**3939	1	2	3	4	5
(10) 우리나라 노동조합들은 비조합원의 이익을 대변하지 못하고 있다	a**3940	1	2	3	4	5
(11) 노동조합이 최근의 비정규직 증가에 상당한 책임이 있다	a**3941	1	2	3	4	5
(12) 대기업 노동조합이 중소기업 근로자들에게 피해를 주고 있다	a**3942	1	2	3	4	5
(13) 우리나라 회사들은 근로자의 노조활동을 제한하고 있다	a**3943	1	2	3	4	5
(14) 우리나라 회사들은 노동조합 조합원들에게 불이익을 주고 있다	a**3944	1	2	3	4	5
(15) 우리나라에서 근로자들이 노동조합을 조직하려고 하면 해고될 가능성이 높다	a**3945	1	2	3	4	5
(16) 우리나라의 노동법은 근로자들의 노동조합 활동을 보호하지 못하고 있다	a**3946	1	2	3	4	5

다음은 정치,경제,사회적 가치관에 대한 귀하의 견해를 묻는 질문입니다

문 27 아래는 정치적, 경제적 가치관에 대한 견해입니다. _____님께서서는 아래의 견해에 대해 어떻게 생각하십니까?

1 2 3 4 5 6 7 8 9 10 11 12 13 14 15 16 17 18 19 20
21

		매 우 그렇다	대체로 그런 편이다	그 저 그렇다	그렇지 않은 편이다	전 혀 그렇지 않다
(1) 고용주는 근로자들의 처우 개선을 위해 항상 노력하고 있다	a**3951	1	2	3	4	5
(2) 고용주는 자신의 이익을 위해 근로자들을 희생시키고 있다	a**3952	1	2	3	4	5
(3) 부자든 가난한 사람이든 법 앞에 평등하다	a**3953	1	2	3	4	5
(4) 경제성장의 성과가 근로자들에게 공정하게 분배되고 있다	a**3954	1	2	3	4	5
(5) 정부는 부자로부터 가난한 사람들에게 부를 재분배하고 있다	a**3955	1	2	3	4	5

문 28 아래는 사회적 가치관에 대한 견해입니다. _____님께서서는 아래의 견해에 대해 어떻게 생각하십니까?

1 2 3 4 5 6 7 8 9 10 11 12 13 14 15 16 17 18 19 20
21

		매 우 그렇다	대체로 그런 편이다	그 저 그렇다	그렇지 않은 편이다	전 혀 그렇지 않다
(1) 젊은 사람들은 전통적 가치를 존중해야 한다	a**3961	1	2	3	4	5
(2) 인터넷 검열은 도덕 기준을 유지하기 위해 필요하다	a**3962	1	2	3	4	5
(3) 악법도 법이므로 지켜야 한다	a**3963	1	2	3	4	5
(4) 학교는 아이들이 권위를 존중하도록 가르쳐야 한다	a**3964	1	2	3	4	5

설문에 응해주셔서 대단히 감사합니다.



2006년 9차 한국노동패널조사

가구번호 :

--	--	--	--

개인번호 :

--	--

이름

--

☞ 만 15세 이상 만 35세 이하의 분들에게만 질문드리겠습니다.
(1971년부터 1991년까지 출생한 분들만 응답해 주십시오)

문 1 _____님께서는 초등학교에 입학하기 전 유치원에 다니신 적이 있었습니까? (유치원은 초등교육법/유아교육진흥법에 따른 교육기관이며, 영유아보육법에 따른 어린이집은 제외됩니다)

a**4101

1	2	3	4	5	6	7	8	9	10	11	12	13	14	15	16	17	18	19	20	
21																				

- (1) 있었다
- (2) 없었다

문 2 _____님께서는 초등학교에 입학하기 전 유치원 이외에 보육기관 및 사교육을 이용하신 적이 있었습니까?

a**4102

1	2	3	4	5	6	7	8	9	10	11	12	13	14	15	16	17	18	19	20	
21																				

- (1) 없었다 → 문 3.으로 가십시오.
- (2) 있었다

문 2-1 있었다면 다음 중 어디에 해당합니까? 해당되는 곳에 모두 응답해 주십시오.

a**4111 ~ a**4115

1	2	3	4	5	6	7	8	9	10	11	12	13	14	15	16	17	18	19	20	
21																				

- (1) 어린이집
- (2) 놀이방
- (3) 초등학교 교과 관련 학원
- (4) 예·체능학원
- (5) 그 밖의 학원
- (6) 개인·그룹 과외

- (7) 학습지
(8) 기타 _____

문 3 _____ 님께서는 초등학교 4학년 때 학원, 과외, 학습지 등 사교육을 받으신 경험이 있었습니까?

a4121**

1	2	3	4	5	6	7	8	9	10	11	12	13	14	15	16	17	18	19	20	
21																				

(1) 없었다 → 문 4.로 가십시오.

(2) 있었다

문 3-1 있었다면 구체적으로 어떤 것이었으며 얼마동안이나 받았습니까?

a4122** 이용개수,

1	2	3	4	5	6	7	8	9	10	11	12	13	14	15	16	17	18	19	20	
21																				

(※ 2개 이상의 교육을 받았다면 각각의 종류와 기간에 대해 모두 응답해 주십시오. 예를 들어 음악 학원과 미술 학원을 다녔다면 '2)예체능학원'에 대해 2번 응답하셔야 합니다.)

사교육의 종류	
(1) 학교교과 관련 학원	(2) 예·체능학원 (3) 그 밖의 학원
(4) 개인·그룹 과외	(5) 학습지 (6) 방과 후 교내 보충수업/방과 후 교실
(7) 인터넷/통신/TV 과외	(8) 우편·통신과외(11차 교육부가조사에서 항목추가)
(9) 기타 _____	

사교육의 종류	기간
a**4131	(1) 3개월 미만 (2) 3-6개월 미만 (3) 6-9개월 미만 (4) 9개월 이상 a**4141
a**4132	(1) 3개월 미만 (2) 3-6개월 미만 (3) 6-9개월 미만 (4) 9개월 이상 a**4142
a**4133	(1) 3개월 미만 (2) 3-6개월 미만 (3) 6-9개월 미만 (4) 9개월 이상 a**4143
a**4134	(1) 3개월 미만 (2) 3-6개월 미만 (3) 6-9개월 미만 (4) 9개월 이상 a**4144
a**4135	(1) 3개월 미만 (2) 3-6개월 미만 (3) 6-9개월 미만 (4) 9개월 이상 a**4145
a**4136	(1) 3개월 미만 (2) 3-6개월 미만 (3) 6-9개월 미만 (4) 9개월 이상 a**4146
a**4137	(1) 3개월 미만 (2) 3-6개월 미만 (3) 6-9개월 미만 (4) 9개월 이상 a**4147

문 3-2 _____님께서는 초등학교 때 해외(어학)연수를 다녀오신 적이 있습니까?

a4151** 있었는지 여부,

1	2	3	4	5	6	7	8	9	10	11	12	13	14	15	16	17	18	19	20
21																			

(※ 2개 이상의 교육을 받았다면 각각의 종류와 기간에 대해 모두 응답해 주십시오. 또, 같은 종류의 학원을 2군데 이상 다녔다면 각각 응답해 주십시오. 예를 들어 음악 학원과 미술 학원을 다녔다면 '(2)예체능학원'에 대해 2번 응답하셔야 합니다.)

- (1) 있었다 **a**4152** 회 **a**4153** 개월
(2) 없었다

문 4 _____님께서는 중학교에 다니고 있거나 다니신 적이 있습니까?

a4201**

1	2	3	4	5	6	7	8	9	10	11	12	13	14	15	16	17	18	19	20
21																			

- (1) 다니고 있거나 다닌 적이 있다
(2) 다닌 적이 없다 → **문 15.로** 가십시오
(3) 검정고시로 중학교 졸업자격을 획득했다. → **문 9로** 가십시오.

문 5 _____님께서는 중학교 2학년 때 학원, 과외, 학습지 등 사교육을 받으신 경험이 있었습니까?

a4202**

1	2	3	4	5	6	7	8	9	10	11	12	13	14	15	16	17	18	19	20
21																			

- (1) 없었다 → **문6.으로** 가십시오.
(2) 있었다

문 5-1 있었다면 구체적으로 어떤 것이었으며 얼마동안이나 받았습니까?

a4203** 이용개수

(※ 2개 이상의 교육을 받았다면 각각의 종류와 기간에 대해 모두 응답해 주십시오. 또, 같은 종류의 학원을 2군데 이상 다녔다면 각각 응답해 주십시오. 예를 들어 음악 학원과 미술 학원을 다녔다면 '(2)예체능학원'에 대해 2번 응답하셔야 합니다.)

사교육의 종류		
(1) 학교교과 관련 학원	(2) 예·체능학원	(3) 그 밖의 학원
(4) 개인·그룹 과외	(5) 학습지	(6) 방과 후 교내 보충수업/방과 후 교실
(7) 인터넷/통신/TV 과외	(8) 우편·통신과외(11차 교육부가조사에서 항목추가)	
(9) 기타_____		

☞(8) 우편·통신과외: 11차 교육부가조사에서 항목추가되었으나 9차 청년부가조사에서는 코드값 없음에 주의

사교육의 종류	주당 회수 및 1회 평균 시간	
a**4211	주 a**4221 회	1회 a**4231 시간
a**4212	주 a**4222 회	1회 a**4232 시간
a**4213	주 a**4223 회	1회 a**4233 시간
a**4214	주 a**4224 회	1회 a**4234 시간
a**4215	주 a**4225 회	1회 a**4235 시간
a**4216	주 a**4226 회	1회 a**4236 시간

문 5-2 _____님께서는 중학교 때 해외(어학)연수를 다녀오신 적이 있습니까?
(※ 2번 이상 해외(어학)연수를 다녀왔다면 총 개월 수를 합하여 응답해 주십시오.)

a**4241

1	2	3	4	5	6	7	8	9	10	11	12	13	14	15	16	17	18	19	20	
21																				

(1) 있었다 a**4242 회 a**4243 개월
(2) 없었다

문 6 _____님께서는 중학교 2학년 때 학교수업과 사교육 이외에 혼자서 공부(학습)한 시간이 얼마나 됩니까?

a**4244

1	2	3	4	5	6	7	8	9	10	11	12	13	14	15	16	17	18	19	20	
21																				

■ 학기 중 평일 기준 하루 평균 학습시간 : _____ 시간

문 7 중학교 2학년 때 _____님의 전반적인 학교 성적은 반에서 평균적으로 어느 정도 되셨습니까? 또한 국어·영어·수학성적은 반에서 어느 정도 되셨습니까?

1	2	3	4	5	6	7	8	9	10	11	12	13	14	15	16	17	18	19	20	
21																				

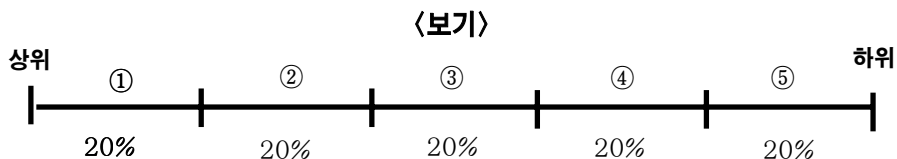

	상위 20%	중상위 20%	중간 20%	중하위 20%	하위 20%
전체 성적 a**4251	1	2	3	4	5
국어 성적 a**4252	1	2	3	4	5
영어 성적 a**4253	1	2	3	4	5
수학 성적 a**4254	1	2	3	4	5

문 8 중학교 2학년 때 _____님과 _____님의 부모님께서는 _____님이 어느 정도까지 진학하기를 희망하셨습니다? (중학교 2학년 때 아버지나 어머니가 안 계셨던 경우에는 ‘안 계셨음’에 표시해 주십시오.)

1	2	3	4	5	6	7	8	9	10	11	12	13	14	15	16	17	18	19	20
21																			

	진학 희망 정도																		
본인 a**4261	(1) 실업고 (2) 일반고 (3) 전문대 (4) 4년제 대학교 (5) 대학원 석사 (6) 대학원 박사																		
아버지 a**4262	(1) 실업고 (2) 일반고 (3) 전문대 (4) 4년제 대학교 (5) 대학원 석사 (6) 대학원 박사																		(7) 안 계셨음
어머니 a**4263	(1) 실업고 (2) 일반고 (3) 전문대 (4) 4년제 대학교 (5) 대학원 석사 (6) 대학원 박사																		(7) 안 계셨음

→ 중학생인 경우 문 35.로 가십시오.

문 9 _____님께서는 고등학교에 다니고 있거나 다니신 적이 있습니까?

a**4301	1	2	3	4	5	6	7	8	9	10	11	12	13	14	15	16	17	18	19	20
	21																			

- (1) 다니고 있거나 다닌 적이 있다
 (2) 다닌 적이 없다 → 문 15.로 가십시오
 (3) 검정고시로 고등학교 졸업자격을 획득했다.
 → 문 13.으로 가십시오.

문 10 _____님께서 고등학교 2학년 때 학원, 과외, 학습지 등 사교육을 받으신 경험이 있습니까?

(현재 고등학교 1학년 학생의 경우 현재 상태를 응답해 주시고 그 밖의 경우는 현재(고2) 혹은 과거 고등학교 2학년 때의 경험에 대해서 응답해 주십시오.)

a**4302

1	2	3	4	5	6	7	8	9	10	11	12	13	14	15	16	17	18	19	20	
21																				

(1) 없었다 → 문 11.로 가십시오.

(2) 있었다

문 10-1 있었다면 구체적으로 어떤 것이었으며 얼마동안이나 받았습니까?

a**4303

이용개수,

1	2	3	4	5	6	7	8	9	10	11	12	13	14	15	16	17	18	19	20	
21																				

사교육의 종류		
(1) 학교교과 관련 학원	(2) 예·체능학원	(3) 직업교육(평생교육) 관련 학원
(4) 그 밖의 학원	(5) 개인·그룹 과외	(6) 학습지
(7) 방과 후 교내 보충수업/방과 후 교실	(8) 인터넷/통신/TV 과외	
(9) 우편·통신과외(11차년도와 일치)	(10) 기타_____	

☞ (9) 우편·통신과외: 11차 교육부가조사에서 항목추가되었으나 9차 청년부가조사에서는 코드값 없음에 주의

사교육의 종류	주당 회수 및 1회 평균 시간	
a**4311	주 a**4321 회	1회 a**4331 시간
a**4312	주 a**4322 회	1회 a**4332 시간
a**4313	주 a**4323 회	1회 a**4333 시간
a**4314	주 a**4324 회	1회 a**4334 시간
a**4315	주 a**4325 회	1회 a**4335 시간

1	2	3	4	5	6	7	8	9	10	11	12	13	14	15	16	17	18	19	20	
21																				

해당차수

문 10-2 _____님께서는 고등학교 때 해외(어학)연수를 다녀오신 적이 있습니까?

(※ 2번 이상 해외(어학)연수를 다녀왔다면 총 개월 수를 합하여 응답해 주십시오.)

a**4341

있었는지 여부,

1	2	3	4	5	6	7	8	9	10	11	12	13	14	15	16	17	18	19	20	
21																				

(1) 있었다 a**4342 회 a**4343 개월

(2) 없었다 → 문 11.로 가십시오.

문 11 _____님께서는 고등학교 2학년 때 학교수업과 사교육 이외에 혼자서 공부(학습)한 시간이 얼마나 됩니까? (현재 고등학교 1학년 학생의 경우 현재 상태를 응답해 주시고 그 밖의 경우는 현재(고2) 혹은 과거 고등학교 2학년 때의 공부시간에 대해서 응답해 주십시오.)

a**4344

1	2	3	4	5	6	7	8	9	10	11	12	13	14	15	16	17	18	19	20
21																			

■ 학기 중 평일 기준 하루 평균시간 : _____ 시간

문 12 _____님께서는 고등학교에 언제 입학하여 언제 졸업하셨습니다까?

1	2	3	4	5	6	7	8	9	10	11	12	13	14	15	16	17	18	19	20
21																			

■ 입학 : a**4351 년

■ 졸업 (a**4352 졸업여부)

- (1) a**4353 년에 졸업하였다
- (2) a**4354 년에 중퇴하였다
- (3) 현재 휴학 중이다 → 문 35.로 가십시오.
- (4) 현재 재학 중이다 → 문 35.로 가십시오.

※ 다음은 _____님의 현재 다니고 있거나 다니셨던 대학(전문대 포함)에 관한 내용입니다. 2개 이상의 대학을 다니신 분은 지금까지 다닌 대학 모두에 대해 입학년도 순으로 응답해 주시기 바랍니다.

※ 문13-1.부터 문13-6.은 다음의 응답표에 기입하여 주십시오.

문 13 _____님께서는 대학(전문대 포함)에 다니고 있거나 다니신 적이 있습니까?

a**4401

1	2	3	4	5	6	7	8	9	10	11	12	13	14	15	16	17	18	19	20
21																			

(1) 다닌 적이 없다 → 문 15.로 가십시오.

(2) 다니고 있거나 다닌 적이 있다 (a**4402 개)



문 13-1 그 대학(전문대 포함)에 언제 입학하셨습니다까?

■ 입학 : _____ 년

문 13-2 그 대학의 이름과 전공은 무엇입니까?

_____ 대학/캠퍼스 _____ 학과/전공/학부

문 13-3 그 대학의 유형은 다음 중 어디에 해당됩니까?

- (1) 전문대(2-3년제)
- (2) 4년제 대학교

문 13-4 그 대학은 새로 입학하신 것입니까? 편입을 하신 것입니까?

- (1) 새로 입학하였다.
- (2) 편입하였다

문 13-5 그 대학에서 _____님의 전반적인 학점(통상 평균평점)은 어느 정도 되셨습니까?

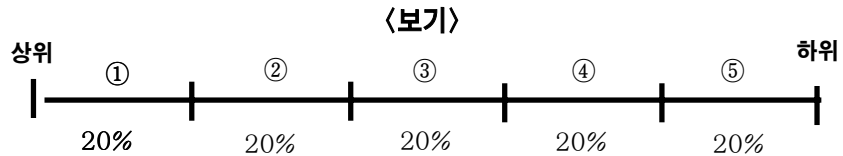

문 13-6 그 대학을 졸업하셨습니다?

- (1) _____년에 졸업하였다
- (2) _____년에 중퇴하였다
- (3) 현재 휴학 중이다 → 문 35.로 가십시오.
- (4) 현재 재학 중이다 → 문 35.로 가십시오.

《문13의 응답표》 [※ 다닌 (전문)대학을 5개까지 응답할 수 있으나 3개가 가장 많은 응답개수였음]

{ a**4411 ~ a**4438

1 2 3 4 5 6 7 8 9 10 11 12 13 14 15 16 17 18 19 20
21 }

	1	2	3	4	5
문13-1. 입학년도	a**4411 년	a**4421 년	a**4431 년	_____ 년	_____ 년
문13-2. 대학 이름 및 전공	_____ 대학/캠퍼스 a**4412 학과/전공/학부	_____ 대학/캠퍼스 a**4422 학과/전공/학부	_____ 대학/캠퍼스 a**4432 학과/전공/학부	_____ 대학/캠퍼스 _____ 학과/전공/학부	_____ 대학/캠퍼스 _____ 학과/전공/학부
문13-3. 유형	(1) 전문대(2-3년제) (2) 4년제 대학교 a**4413	(1) 전문대(2-3년제) (2) 4년제 대학교 a**4423	(1) 전문대(2-3년제) (2) 4년제 대학교 a**4433	(1) 전문대(2-3년제) (2) 4년제 대학교	(1) 전문대(2-3년제) (2) 4년제 대학교
문13-4. 편입 여부	(1) 새로 입학 a**4414	(1) 새로 입학 (2) 편입학 a**4424	(1) 새로 입학 (2) 편입학 a**4434	(1) 새로 입학 (2) 편입학	(1) 새로 입학 (2) 편입학
문13-5. 학점	a**4415	a**4425	a**4435		
문13-6. 졸업 여부	a**4416 졸업여부 (1) a**4417 년 졸업 (2) a**4418 년 중퇴 (3) 현재 휴학 중 →문35.로 (4) 현재 재학 중 →문35.로	a**4426 졸업여부 (1) a**4427 년 졸업 (2) a**4428 년 중퇴 (3) 현재 휴학 중 →문35.로 (4) 현재 재학 중 →문35.로	a**4436 졸업여부 (1) a**4437 년 졸업 (2) a**4438 년 중퇴 (3) 현재 휴학 중 →문35.로 (4) 현재 재학 중 →문35.로	(1) _____ 년에 졸업 (2) _____ 년에 중퇴 (3) 현재 휴학 중 →문35.로 (4) 현재 재학 중 →문35.로	(1) _____ 년에 졸업 (2) _____ 년에 중퇴 (3) 현재 휴학 중 →문35.로 (4) 현재 재학 중 →문35.로

※ 다음은 _____님의 현재 다니고 있거나 다니셨던 대학원 과정에 관한 내용입니다. 2개 이상의 대학원 과정을 다니신 분은 지금까지 다닌 대학원 과정 모두에 대해 입학년도 순으로 응답해 주시기 바랍니다.(같은 대학에서 석사 과정과 박사 과정을 모두 다닌 경우라도 석사 과정과 박사 과정을 따로 응답해 주시기 바랍니다.)

※ 문14-1.부터 문14-5.는 다음의 응답표에 기입하여 주십시오.

문 14 _____ 님께서는 대학원을 다니고 있거나 다니신 적이 있습니까?

a**4441

1	2	3	4	5	6	7	8	9	10	11	12	13	14	15	16	17	18	19	20
21																			

(1) 다닌 적이 없다 → 문 15.로 가십시오.

(2) 다니고 있거나 다닌 적이 있다(a**4442 개)

문 14-1 그 대학원에 언제 입학하셨습니다?

■ 입학 : _____ 년

문 14-2 그 대학원의 이름과 전공은 무엇입니까?

_____ 대학/캠퍼스 _____ 학과/전공

문 14-3 그 대학원의 과정은 다음 중 어디에 해당됩니까?

- (1) 석사 과정
- (2) 박사 과정

문 14-4 그 대학원에 진학하게 된 가장 주된 동기는 무엇입니까?

- (1) 학문(전공 심화)에 대한 관심 때문에
- (2) 대학원 이상의 학력이 필요하다고 생각해서
- (3) 졸업할 당시 취업이 어려워서
- (4) 학교 교수님의 권유로
- (5) 부모님의 권유로
- (6) 선배, 동기, 친구들의 권유로
- (7) 기타 _____

문 14-5 그 대학원 과정을 졸업하셨습니다?

- (1) _____ 년에 졸업하였다 → 문 15.로 가십시오.
- (2) _____ 년에 수료하였다 → 문 15.로 가십시오.
- (3) _____ 년에 중퇴하였다 → 문 15.로 가십시오.
- (4) 현재 휴학 중이다 → 문 14-6.으로 가십시오.
- (5) 현재 재학 중이다 → 문 14-6.으로 가십시오.

《문14의 응답표》

	1	2
문14-1. 입학년도	a**4451 년	a**4461 년
문14-2. 대학원 이름 및 전공	_____ 대학/캠퍼스 a**4452 학과/전공	_____ 대학/캠퍼스 a**4462 학과/전공
문14-3. 유형	(1) 석사 과정 a**4453 (2) 박사 과정	(1) 석사 과정 a**4463 (2) 박사 과정
문14-4. 진학 동기	a**4454 (1) 학문(전공 심화)에 대한 관심 때문에 (2) 대학원 이상의 학력이 필요하다고 생각해서 (3) 졸업할 당시 취업이 어려워서 (4) 학교 교수님의 권유로 (5) 부모님의 권유로 (6) 선배, 동기, 친구들의 권유로 (7) 기타_____	a**4464 (1) 학문(전공 심화)에 대한 관심 때문에 (2) 대학원 이상의 학력이 필요하다고 생각해서 (3) 졸업할 당시 취업이 어려워서 (4) 학교 교수님의 권유로 (5) 부모님의 권유로 (6) 선배, 동기, 친구들의 권유로 (7) 기타_____
문14-5. 졸업 여부	a**4455 졸업여부 (1) a**4456 년에 졸업 →문15.로 (2) a**4457 년에 수료 →문15.로 (3) a**4458 년에 중퇴 →문15.로 (4) 현재 휴학 중 →문14-6.으로 (5) 현재 재학 중 →문14-6.으로	a**4465 졸업여부 (1) a**4466 년에 졸업 →문15.로 (2) a**4467 년에 수료 →문15.로 (3) a**4468 년에 중퇴 →문15.로 (4) 현재 휴학 중 →문14-6.으로 (5) 현재 재학 중 →문14-6.으로

1	2	3	4	5	6	7	8	9	10	11	12	13	14	15	16	17	18	19	20
21																			

해당차수

문 14-6 현재 일자리를 가지고 계십니까?

a**4471	1	2	3	4	5	6	7	8	9	10	11	12	13	14	15	16	17	18	19	20
	21																			

(1) 가지고 있다 → 문 16.으로 가십시오.

(2) 가지고 있지 않다

문 14-7 대학을 졸업한 이후 현재까지 구직활동을 하신 적이 있습니까?

a**4472	1	2	3	4	5	6	7	8	9	10	11	12	13	14	15	16	17	18	19	20
	21																			

(1) 있다 → 문 16.으로 가십시오.

(2) 없다 → 문 35.로 가십시오.

※ 다음은 ____님의 졸업/중퇴 이후의 활동에 관한 내용입니다.

문 15 _____님께서 학교를 졸업/중퇴한 직후 1개월 동안 주로 무엇을 하셨습니까?

1	2	3	4	5	6	7	8	9	10	11	12	13	14	15	16	17	18	19	20	
a**4473		21																		

- (1) 일하였음 → 문 16.으로 가십시오.
- (2) 구직활동 → 문 16.으로 가십시오.
- (3) 가사 혹은 육아
- (4) 입시학원 통학
- (5) 고시학원, 직업훈련기관 등 취업을 위한 학원·기관 통학
- (6) 심신장애
- (7) 군입대 대기
- (8) 결혼 준비
- (9) 쉬었음
- (10) 취업준비 (입시학원 통학 제외)
- (11) 진학준비 (고시학원 등 통학 제외)
- (12) 사회봉사활동
- (13) 취미활동
- (14) 기타 (_____)

문 15-1 졸업/중퇴 이후 일이나 구직활동을 시작한 때는 언제부터입니까?

1	2	3	4	5	6	7	8	9	10	11	12	13	14	15	16	17	18	19	20	
a**0351		21																		

- (1) a**0352 년 a**0353 월부터
- (2) 현재까지 일이나 구직활동을 하지 않았다 → 문 35.로 가십시오.

문 16 _____님께서 다음 중 어떤 방법이나 경로를 통해 일자리를 찾아보셨습니까? (사용한 방법이 2개 이상인 경우는 중요한 순서대로 3개 까지만 응답하여 주십시오)

1	2	3	4	5	6	7	8	9	10	11	12	13	14	15	16	17	18	19	20
21																			

- 주로 사용한 구직방법 : ① a**0311, ② a**0312, ③ a**0313

《구직방법 보기》

- | | |
|---------------------------------------|--------------------------|
| (1) 학교, 학원의 취업정보·알선을 통해 | (2) 교사, 교수, 스승을 통해 |
| (3) 친구, 친지를 통해 | (4) 공공 직업안내소를 통해 |
| (5) 사설 직업안내소를 통해 | (6) 신문, TV, 벽보 등의 광고를 통해 |
| (7) 일하고 싶은 곳을 직접 찾아다니서 | (8) 가족을 통해 |
| (9) 인터넷 등 전산망을 통해 | |
| (10) 취업하고 싶은 일자리(직장)에서 근무하고 있는 사람을 통해 | |
| (11) 전 일자리(직장)에서 업무상 알게된 사람을 통해 | |
| (12) 기타 _____ | |

문 16-1 졸업/중퇴 이후 적극적으로 일자리를 찾아 본 기간은 어느 정도 지속 되었습니까?

a**0361

1	2	3	4	5	6	7	8	9	10	11	12	13	14	15	16	17	18	19	20	
21																				

(1) a**0321 개월 a**0322 주 동안
(2) 바로 취업하였음

문 17 _____님께서는 학교를 졸업하거나 그만 둔 이후 지금까지 2개월 이상 계속 취업을 하신 적이 있습니까?

a**0341

1	2	3	4	5	6	7	8	9	10	11	12	13	14	15	16	17	18	19	20	
21																				

(1) 취업을 한 적이 없다 → 문 35.로 가십시오.
(2) 취업을 한 적이 있다

문 17-1 졸업 이후 현재까지 2달 이상 계속 일한 일자리는 모두 몇 군데나 됩니까?(현재까지 그 직장(일자리)에 취업하고 계시다면 1개의 일자리입니다)

(a**0342

1	2	3	4	5	6	7	8	9	10	11	12	13	14	15	16	17	18	19	20	
21																				

)군데

문 18 어디에서 가장 먼저 일을 시작하셨습니까?

■ 직장 또는 사업체의 이름 : _____

문 19 그 일자리에 언제부터 취직(업)하여 일하기 시작하셨습니까?

1	2	3	4	5	6	7	8	9	10	11	12	13	14	15	16	17	18	19	20	
21																				

■ a**0411 년 a**0412 월

※ 문 20.에서 문 22.까지는 아래의 <응답 예>를 참조하여 구체적으로 응답하여 주십시오.

	<예 1>	<예 2>	<예 3>	<예 4>
문 20. 일하는 곳의 사업내용	자동차 브레이크 생산	아파트 건축	학교 도서관	정보서비스
문 21. 주로 하는 일의 종류	생산제품 검사	매장	서류정리	프로그램링
문 22. 직책 또는 직위	생산부 종업원	보조원	아르바이트생	평사원

문 20 그 일자리는 구체적으로 무엇을 하는 곳이었습니까?

- **a**0423** 일하는 곳의 사업내용(업종:2000코드(한국표준산업분류8차)

1	2	3	4	5	6	7	8	9	10	11	12	13	14	15	16	17	18	19	20
21																			

문 21 첫 일자리에 취업할 당시 _____님께서 주로 하시던 일은 무엇이었습니까?

- **a**0425** 주로 하는 일(직종:2000코드(한국표준직업분류5차)

1	2	3	4	5	6	7	8	9	10	11	12	13	14	15	16	17	18	19	20
21																			

문 22 첫 일자리에 취업할 당시 _____님의 직책 또는 직위는 무엇이었습니까?

- **a**0426** 직책 또는 직위

1	2	3	4	5	6	7	8	9	10	11	12	13	14	15	16	17	18	19	20
21																			

문 23 첫 일자리에 취업할 당시 종사상 지위는 무엇이었습니까?

a**0427	1	2	3	4	5	6	7	8	9	10	11	12	13	14	15	16	17	18	19	20
	21																			

〈용어풀이〉

• 상용직

- ① 근로계약기간이 1년 이상인 근로자이거나
- ② 정해진 계약 기간 없이 본인이 원하면 계속 일할 수 있는 경우

• 임시직

- ① 근로계약기간이 1개월 이상 1년 미만인 근로자이거나
- ② 근로계약기간이 없더라도 1년 이내에 이 일이 끝날 것이라고 생각되는 경우
(단, 한 직장에서 오래 일하였거나 앞으로도 계속 일할 것으로 예상된다 하더라도 근로 계약기간이 1년 미만이면 임시직입니다)

• 일용직

- ① 근로계약기간이 1개월 미만인 근로자이거나
- ② 매일매일 고용되어 일당제 급여를 받고 일하거나
- ③ 일정한 장소 없이 돌아다니면서 일한 대가를 받는 경우

- (1) 상용직 임금근로자
- (2) 임시직 임금근로자
- (3) 일용직 임금근로자
- (4) 종업원을 둔 고용주
- (5) 종업원이 없는 자영업자
- (6) 무급 가족 종사자

문 24 첫 일자리에 취업할 당시 근무형태는 어떤 것이었습니까?

a**0428	1	2	3	4	5	6	7	8	9	10	11	12	13	14	15	16	17	18	19	20
	21																			

〈용어풀이〉

- **시간제 근로** : 파트타임, 아르바이트로 일하거나 같은 업무에 종사하는 사람들보다 적은 시간동안 일하는 경우, 또는 임금이 시간 단위로 지급되는 경우
- **전일제 근로** : 시간제 근로가 아닌 일반적인 경우

- (1) 시간제
- (2) 전일제

문 25 첫 일자리에 취업할 당시 정규직이었습니까, 비정규직이었습니까?

a**0501	1	2	3	4	5	6	7	8	9	10	11	12	13	14	15	16	17	18	19	20
	21																			

- (1) 정규직
- (2) 비정규직

문 26 첫 일자리는 다음 중 어디에 속하였습니까?

a**0429

1	2	3	4	5	6	7	8	9	10	11	12	13	14	15	16	17	18	19	20
21																			

- (1) 민간회사 또는 개인사업체
 - (2) 외국인회사
 - (3) 정부투자기관/정부출연기관/공사합동기업
 - (4) (재단, 사단)법인단체
 - (5) 정부기관(공무원, 군인 등)
 - (6) 나는 특정한 회사나 사업체에 소속되어있지 않다
 - (7) 기타 _____
- 문28.로

문 27 첫 일자리의 종업원은 몇 명 정도나 되었습니까? 본사, 지사, 지점, 공장, 현장 등을 모두 합하여 응답해 주십시오. (그룹사의 경우에는 해당 계열사만 응답해 주십시오)

■ a**0430

1	2	3	4	5	6	7	8	9	10	11	12	13	14	15	16	17	18	19	20
21																			

명

→ 문 28.로 가십시오.

■ 잘 모르겠다

문 27-1 잘 모르겠다고 하셨는데 그러면, 다음의 보기 중 어디에 속합니까?

a**0431

1	2	3	4	5	6	7	8	9	10	11	12	13	14	15	16	17	18	19	20
21																			

- (1) 1~4인
- (2) 5~9인
- (3) 10~29인
- (4) 30~49인
- (5) 50~69인
- (6) 70~99인
- (7) 100~299인
- (8) 300~499인
- (9) 500~999인
- (10) 1000인 이상
- (11) 잘 모르겠다

문 28 첫 일자리에 취업할 당시 _____님의 월평균 소득(혹은 임금)은 얼마 정도 되었습니까?

■ a**0451 월평균,

1	2	3	4	5	6	7	8	9	10	11	12	13	14	15	16	17	18	19	20
21																			

만원

(세금공제후)

문 29 첫 일자리에 취업할 당시 _____님의 근무시간은 일주일에 평균 몇 시간 정도였습니까?

■ a**0453 주당 평균,

1	2	3	4	5	6	7	8	9	10	11	12	13	14	15	16	17	18	19	20
21																			

시간

문 30 첫 일자리에 취업할 당시 _____님의 전공분야와 업무내용은 어느 정도 일치하였습니까?

a**0502

1	2	3	4	5	6	7	8	9	10	11	12	13	14	15	16	17	18	19	20
21																			

- (1) 매우 일치하였다
- (2) 약간 일치하였다
- (3) 거의 일치하지 않았다
- (4) 전혀 일치하지 않았다

문 31 첫 일자리에 취업할 당시 _____님이 수행한 업무는 어느 정도 교육을 받는 것이 가장 적합하다고 생각하십니까?

a**0503

1	2	3	4	5	6	7	8	9	10	11	12	13	14	15	16	17	18	19	20
21																			

- (1) 나의 교육수준보다 높은 수준
- (2) 나의 교육수준과 동일한 수준
- (3) 나의 교육수준보다 낮은 수준

문 32 첫 일자리는 _____님이 학교를 최종적으로 졸업/중퇴/휴학하기 전 희망하던 직업이었습니까?

a**0504

1	2	3	4	5	6	7	8	9	10	11	12	13	14	15	16	17	18	19	20
21																			

- (1) 그렇다 → 문 33.으로 가십시오.
- (2) 그렇지 않다

문 32-1 그렇지 않다면 학교를 최종적으로 졸업/중퇴/휴학 전 희망하던 직업은 무엇이었습니까?

■ a**0505 희망직업,

1	2	3	4	5	6	7	8	9	10	11	12	13	14	15	16	17	18	19	20
21																			

문 33 그러면 그 일자리에 지금도 취업하고 계십니까?

a**0506

1	2	3	4	5	6	7	8	9	10	11	12	13	14	15	16	17	18	19	20
21																			

- (1) 그렇다 → 문35.로 가십시오
- (2) 지금은 그만 두었다

문 34 첫 일자리를 그만두신 주된 사유는 무엇입니까?

a**0471

1	2	3	4	5	6	7	8	9	10	11	12	13	14	15	16	17	18	19	20
21																			

- (1) 직장의 파산, 폐업, 휴업 등으로 인해
- (2) 정리해고로 인해
- (3) 권고사직
- (4) 명예퇴직

- (5) 정년퇴직
- (6) 계약기간 끝나서
- (7) 소득 또는 보수가 적어서
- (8) 일거리가 없거나 적어서
- (9) 일이 임시적이거나 장래성이 없어서
- (10) 적성, 지식, 기능 등이 맞지 않아서
- (11) 근로시간 또는 근로환경이 나빠서
- (12) 자기(가족)사업을 하려고
- (13) 결혼, 육아, 가사 등 가사문제로
- (14) 건강, 고령 등의 이유로
- (15) 회사 내 인간관계 때문에
- (16) 회사가 이사하여서(전근·발령을 받아서)
- (17) 우리 집이 이사하여서
- (18) 기타

문 34-1 그렇다면 언제쯤 그 일자리를 그만 두었습니까?

1	2	3	4	5	6	7	8	9	10	11	12	13	14	15	16	17	18	19	20
21																			

■ a**0473 년 a**0474 월 a**0475 일

※ 다음은 _____님께 몇 가지 추가적인 질문을 드리도록 하겠습니다.

※ 문35.부터 문35-2.까지는 다음의 응답표에 기입하여 주십시오.

문 35 _____님이 3세, 9세, 14세였을 때 부모님과 함께 사셨습니까? 아버지와 어머니 모두에 대해 각각 응답해 주십시오.

(1) 함께 살았다 → 문 35-2.로 가십시오.

(2) 함께 살지 않았다

문 35-1 함께 살지 않았던 이유는 무엇입니까?

- (1) 돌아가셔서
- (2) 이혼하셔서
- (3) 장기요양, 입원중이어서
- (4) 직장이 다른 곳에 계셔서
- (5) 별거 중이셔서
- (6) 기타 _____

문 35-2 친부, 친모 관계는 어떻게 되십니까?

- (1) 친부모님이다
- (2) 양부모님이다

《문35의 응답표》

1	2	3	4	5	6	7	8	9	10	11	12	13	14	15	16	17	18	19	20
21																			

	3세 때			9세 때			14세 때		
	문35	문35-1	문35-2	문35	문35-1	문35-2	문35	문35-1	문35-2
	동거 여부	비동거 이유	친부모 여부	동거 여부	비동거 이유	친부모 여부	동거 여부	비동거 이유	친부모 여부
아버지	(1) 동거 (2) 비동거 a**4501	a**4502	(1) 찬아버지 (2) 양아버지 a**4503	(1) 동거 (2) 비동거 a**4511	a**4512	(1) 찬아버지 (2) 양아버지 a**4513	(1) 동거 (2) 비동거 a**4521	a**4522	(1) 찬아버지 (2) 양아버지 a**4523
어머니	(1) 동거 (2) 비동거 a**4504	a**4505	(1) 찬어머니 (2) 양어머니 a**4506	(1) 동거 (2) 비동거 a**4514	a**4515	(1) 찬아버지 (2) 양아버지 a**4516	(1) 동거 (2) 비동거 a**4524	a**4525	(1) 찬아버지 (2) 양아버지 a**4526

문 36 _____ 님이 3, 9, 14세였을 때 어머니는 일을 하시고 계셨습니까?

1	2	3	4	5	6	7	8	9	10	11
---	---	---	---	---	---	---	---	---	----	----

3세 때	9세 때	14세 때
a**4531	a**4532	a**4533
(1) 일하셨다 (2) 일하지 않으셨다 (3) 어머니가 안 계셨다	(1) 일하셨다 (2) 일하지 않으셨다 (3) 어머니가 안 계셨다	(1) 일하셨다 (2) 일하지 않으셨다 (3) 어머니가 안 계셨다

문 37 만 14세 무렵(중학교 2학년 무렵) _____ 님의 댁에서는 다음과 같은 물건들을 얼마나 소유하고 계셨습니까?

1	2	3	4	5	6	7	8	9	10	11	12	13	14	15	16	17	18	19	20
21																			

	1개 있었음	2개 있었음	3개 있었음	4개 있었음	5개 이상	없었음
(1) 텔레비전 a**4541	1	2	3	4	5	6
(2) 컴퓨터 a**4542	1	2	3	4	5	6
(3) 자동차 a**4543	1	2	3	4	5	6
(4) 방 a**4544	1	2	3	4	5	6
	있었음	없었음				
(5) 자기 독방 a**4545	1	2				
(6) 자기 책상 a**4546	1	2				
	0-10권	11-25권	26-100권	101-200권	201-500권	501권 이상
(7) 책 (잡지, 신문, 만화, 교과서 제외) a**4547	1	2	3	4	5	6

문 38 만 14세 무렵(중학교 2학년 무렵) _____님께서는 다음과 같은 활동에 얼마나 자주 참여하셨습니다?

1	2	3	4	5	6	7	8	9	10	11	12	13	14	15	16	17	18	19	20
21																			

		참여하지 않음	1년에 한 두 번	1년에 서너 번	1년에 다섯 번 이상
(1) 박물관, 미술관 관람	a**4551	1	2	3	4
(2) 대중음악 콘서트 관람	a**4552	1	2	3	4
(3) 클래식 연주, 오페라 관람	a**4553	1	2	3	4
(4) 영화 관람	a**4554	1	2	3	4
(5) 연극 관람	a**4555	1	2	3	4
(6) 스포츠 경기 관람	a**4556	1	2	3	4

문 39 만 14세 무렵(중학교 2학년) _____님께서 부모님과 다음의 활동을 얼마나 자주 하셨습니다?

1	2	3	4	5	6	7	8	9	10	11	12	13	14	15	16	17	18	19	20
21																			

		거의 없었음	1년에 1-2번	3개월에 1-2번	1달에 1-2번	1주일에 1회 이상
(1) 학교생활에 대한 대화	a**4561	1	2	3	4	5
(2) 정치, 사회적 주제에 관한 대화	a**4562	1	2	3	4	5
(3) 책, TV, 영화에 대한 대화	a**4563	1	2	3	4	5
(4) 본인의 고민에 관한 대화	a**4564	1	2	3	4	5
(5) 함께 저녁식사(외식 포함)	a**4565	1	2	3	4	5
(6) 함께 여가 활동	a**4566	1	2	3	4	5

문 40 _____님의 중·고등학교 때에 다음과 같은 사유로 등교나 외출을 하지 않고 집에만 있고 싶었던 적이 있었습니까? 중학교 때와 고등학교 때 각 항목별로 모두 표시해 주십시오. 현재 중학생인 분은 중학교의 경우에만 응답해 주십시오.

1	2	3	4	5	6	7	8	9	10	11	12	13	14	15	16	17	18	19	20
21																			

	중학교 때		고등학교 때	
	있었다	없었다	있었다	없었다
(1) 신체나 용모와 관련된 열등감 때문에 (<input type="text" value="a**4601"/> 중, <input type="text" value="a**4611"/> 고)	1	2	1	2
(2) 학업능력이나 성적에 대한 열등감 때문에 (<input type="text" value="a**4602"/> 중, <input type="text" value="a**4612"/> 고)	1	2	1	2
(3) 교우 관계를 맺거나 유지하기 어려워서 (<input type="text" value="a**4603"/> 중, <input type="text" value="a**4613"/> 고)	1	2	1	2
(4) 선생님이 싫어서 (<input type="text" value="a**4604"/> 중, <input type="text" value="a**4614"/> 고)	1	2	1	2
(5) 학생들로부터 따돌림을 당하는 것이 싫어서 (<input type="text" value="a**4605"/> 중, <input type="text" value="a**4615"/> 고)	1	2	1	2
(6) 원래 비사교적이고 내성적이어서 (<input type="text" value="a**4606"/> 중, <input type="text" value="a**4616"/> 고)	1	2	1	2
(7) 가정문제로 인해(부모의 이혼이나 불화 등) (<input type="text" value="a**4607"/> 중, <input type="text" value="a**4617"/> 고)	1	2	1	2
(8) 혼자 지내는 것이 편해서 (<input type="text" value="a**4608"/> 중, <input type="text" value="a**4618"/> 고)	1	2	1	2
(9) 많은 사람들과 접촉하는 것이 부담스러워서 (<input type="text" value="a**4609"/> 중, <input type="text" value="a**4619"/> 고)	1	2	1	2
(10) 기타 [구체적으로: (<input type="text" value="a**4610"/> 중, <input type="text" value="a**4620"/> 고, <input type="text" value="a**4621"/> 유)]	1	2	1	2

문 41 _____님께서는 (문40.에서 응답하신) 위와 같은 이유로 실제로 중학교 때 집에만 있었던 적이 있었습니까?

1	2	3	4	5	6	7	8	9	10	11	12	13	14	15	16	17	18	19	20
21																			

(1) 그렇지 않다 → 문42.로 가십시오.

(2) 그렇다

문 41-1 그렇다면 가장 오랫동안 등교나 외출을 하지 않고 지낸 기간은 얼마 정도나 됩니까?

1	2	3	4	5	6	7	8	9	10	11	12	13	14	15	16	17	18	19	20
21																			

■ 년 월

주 일

→ 현재 중학생인 경우 문44.로 가십시오.

문 42 _____님께서는 (문40에서 응답하신) 위와 같은 이유로 실제로 고등학교 때 집에만 있었던 적이 있었습니까?

a**4641

1	2	3	4	5	6	7	8	9	10	11	12	13	14	15	16	17	18	19	20
21																			

(1) 그렇지 않다 → 문 44.로 가십시오.

(2) 그렇다

문 42-1 그렇다면 가장 오랫동안 등교나 외출을 하지 않고 지낸 기간은 얼마 정도나 됩니까?

■ a**4642 년 a**4643 월

a**4644 주 a**4645 일

→ 현재 고등학생인 경우 문44.로 가십시오.

문 43 _____님께서는 최근에 등교나 출근이나 구직활동은 물론이고 외출도 하지 않고 집에만 있었던 적이 있습니까? (물건을 사기 위해 상점에 가는 것과 같은 간단한 외출은 제외하고 응답하여 주십시오)

a**4651

1	2	3	4	5	6	7	8	9	10	11	12	13	14	15	16	17	18	19	20
21																			

(1) 그렇지 않다 → 문 45.로 가십시오.

(2) 그렇다

문 43-1 그렇다면 외출도 하지 않고 집에서만 지낸 기간은 얼마 정도나 됩니까?

■ a**4652 년 a**4653 월

a**4654 주 a**4655 일

문 44 _____님의 중학교 시절에 관한 질문입니다. 그 당시 다음과 같은 경험을 하신 적이 있었습니까?

1	2	3	4	5	6	7	8	9	10	11	12	13	14	15	16	17	18	19	20
21																			

	한 두 번	서 너 번	다섯 번 이상	없었다
(1) 휴학 경험 a**4661	1	2	3	4
(2) 지각(한 달 기준) a**4662	1	2	3	4
(3) 무단 결석 a**4663	1	2	3	4
(4) 훈계, 근신, 학교 내 봉사 등의 징계 a**4664	1	2	3	4
(5) 다른 사람을 심하게 때린 경험 a**4665	1	2	3	4
(6) 남의 돈이나 물건을 훔친 경험 a**4666	1	2	3	4

	있었다	없었다
(7) 다른 친구를 집단적으로 따돌림 (왕따)시킨 경험 a**4667	1	2
(8) 이성 친구와의 교제 a**4668	1	2

	호기심으로 한 두 번 해 본 적이 있다	가끔 했었다	자주 했었다	없었다
(9) 담배 피우기 a**4669	1	2	3	4
(10) 친구들과 술 마시기 a**4670	1	2	3	4

문 45 _____님의 고등학교 때에 대한 질문입니다. 그 당시 다음과 같은 경험을 하신 적이 있었습니까?

1	2	3	4	5	6	7	8	9	10	11	12	13	14	15	16	17	18	19	20
21																			

		한 두 번	서 너 번	다섯 번 이상	없었다
(1) 휴학 경험	a**4671	1	2	3	4
(2) 지각(한 달 기준)	a**4672	1	2	3	4
(3) 무단 결석	a**4673	1	2	3	4
(4) 훈계, 근신, 학교 내 봉사 등의 징계	a**4674	1	2	3	4
(5) 다른 사람을 심하게 때린 경험	a**4675	1	2	3	4
(6) 남의 돈이나 물건을 훔친 경험	a**4676	1	2	3	4

		있었다	없었다
(7) 다른 친구를 집단적으로 따돌림 (왕따)시킨 경험	a**4677	1	2
(8) 이성 친구와의 교제	a**4678	1	2

		호기심으로 한 두 번 해 본 적이 있다	가끔 했었다	자주 했었다	없었다
(9) 담배 피우기	a**4679	1	2	3	4
(10) 친구들과 술 마시기	a**4680	1	2	3	4

설문에 응해주셔서 감사합니다.



2007년 10차 한국노동패널조사

가구번호 :

--	--	--	--

개인번호 :

--	--

이름

--

☞ 이제부터 _____님의 주된 일자리에서의 고용형태에 대한 질문을 드리겠습니다. 앞의 질문들과 다소 중복되더라도 양해하여 주십시오.

확인 면접원께서는 ‘취업자용 설문지(문94, 문94-1)’ 또는 ‘신규용 설문지(자36, 자36-1)’에서 다음의 사항을 확인하여 아래에 응답해 주십시오.

a**5102

1	2	3	4	5	6	7	8	9	10	11	12	13	14	15	16	17	18	19	20
21																			

(1) 임금근로자 → 문 가.로 가십시오.

(2) 본인이나 가족이 소유/임대한 점포, 공장, 사무실이 없는
고용주/자영업자 → 문 61.로 가십시오.

※ 확인문항에서 (1)또는 (2)로 응답한 사람 중 응답자는 a**5101 에 (1)로, 응답거절자는 (2)로 기입되어 있음

※ 면접원께서는 본 설문을 시작하기에 앞서 주된 일자리에 해당하는 유형 설문지와 취업자용/신규용 설문지에서 다음의 사항들을 확인하여 기입해 주십시오.

〈응답 내용 확인 방법〉

▶ **문 가** 주된 일자리가 [유형1 → 문5], [유형5 → 문11] 의 응답 내용을 기입함.

▶ **문 나** 주된 일자리가 [유형1 → 문5-1], [유형5 → 문11-1] 의 응답 내용을 기입함.

▶ **문 다** 유형1 / 유형5의 [문1]에서 ‘지난 조사 당시 바른 내용’ 및 ‘지난 조사 이후 변경 여부’를 확인하여 최종 근로시간 형태를 기입함.

문 가 현재 이 일자리에서 고용될 때 근로기간을 정하였습니까?

a5103** (p**0501과 동일)

- (1) 정했다
- (2) 정하지 않았다

↓
문 나 근로기간을 정했다면, 일하기로 약속한 기간은 얼마나 됩니까?
(p**0502~p**0504와 동일)

■ 근로계약기간 : **a**5104** 년 **a**5105** 개월

a5106** 일

문 다 현재 이 일자리에서의 근로시간 형태는? **a**5107** (p**0315와 동일)

- (1) 시간제
- (2) 전일제

〈응답 내용 확인 방법〉

▶ **문 라** [취업자용 → 문9-1] 또는 [신규용 → 가29-1] 의 응답 내용을 기입함.

▶ **문 마** [취업자용 → 문11] 또는 [신규용 → 가31] 의 응답 내용을 기입함.

문 라 ‘예’(계속 다닐 수 있다)라고 답한 이유는 무엇입니까?

a5108** (p**0602와 동일)

- (1) 근로기간을 정하지 않은 계약을 하였으므로
- (2) 계약의 반복·갱신으로 고용이 지속되고 있으므로
- (3) 묵시적인 고용관행에 의해

문 마 _____님께서 그렇게 생각하는 주된 이유는 무엇입니까?

a5109** (p**0605와 동일)

- (1) 이미 정해진 고용계약기간이 만료되기 때문에
- (2) 묵시적·관행적으로 계약이 종료될 것이기 때문에
- (3) 사업주가 그만두라면, 언제든지 그만둔다는 조건(임시직 등)으로 채용되었으므로
- (4) 현재 하는 업무(프로젝트)가 끝나기 때문에
- (5) 현재의 일자리에서 전에 일하던 사람이 복귀하기 때문에
- (6) 특정 계절 동안만 일할 수 있기 때문에
- (7) 적성·근로조건·능력 등의 이유로 다른 일자리를 찾을 예정이므로
- (8) 규정·관행상 퇴직하는 연령에 도달하기 때문에
- (9) 학업·가족부양·건강 등의 이유로
- (10) 직장의 경영상 이유 때문에
- (11) 기타 (_____)

문 1 _____님의 일자리에서의 고용형태는 _____님께서 현재 하고 계신 업무(프로젝트)가 완료 되면 그만두어야 하는 형태에 해당됩니까?

a5110**

1	2	3	4	5	6	7	8	9	10	11	12	13	14	15	16	17	18	19	20
21																			

- (1) 예 → 문 6.으로 가십시오.
- (2) 아니오 → 문 2.로 가십시오.

문 2 _____님의 일자리에서의 고용형태는 다른 사람을 대체해 그 사람이 일자리로 복귀할 때까지 일하다가 그만두어야 하는 형태에 해당됩니까?

a5111**

1	2	3	4	5	6	7	8	9	10	11	12	13	14	15	16	17	18	19	20
21																			

- (1) 예 → 문 6.으로 가십시오.
- (2) 아니오 → 문 3.으로 가십시오.

문 3 _____님의 일자리에서의 고용형태는 업무 성과에 따라 계약이 지속될 수도 끝날 수도 있는 계약제에 해당되십니까?

a5112**

1	2	3	4	5	6	7	8	9	10	11	12	13	14	15	16	17	18	19	20
21																			

- (1) 예 → 문 6.으로 가십시오.
- (2) 아니오 → 문 4.로 가십시오.

문 4 ____님의 일자리에서의 고용형태는 계약기간을 정하지는 않아(또는 근로계약을 작성하지 않아) 일을 계속하고 있으나 회사가 필요에 따라 그만두라고 하면 그만두어야 하는 임시적인 형태에 해당됩니까?

a**5113

1	2	3	4	5	6	7	8	9	10	11	12	13	14	15	16	17	18	19	20
21																			

- (1) 예 → 문 6.으로 가십시오.
 (2) 아니오 → 문 4-1.로 가십시오.

문 4-1 ____님의 일자리에서의 고용형태는 계약기간을 정해(또는 근로계약을 작성해) 일을 계속하고 있으나 회사가 필요에 따라 그만두라고 하면 그만두어야 하는 형태에 해당됩니까?

a**5114

1	2	3	4	5	6	7	8	9	10	11	12	13	14	15	16	17	18	19	20
21																			

- (1) 예 → 문 6.으로 가십시오.
 (2) 아니오 → 문 5.로 가십시오.

문 5 ____님의 일자리는 일년 내내 일거리가 있는 경우에 해당됩니까, 아니면 연중 특정 기간(또는 계절)에만 일거리가 있는 일자리에 해당됩니까?

a**5115

1	2	3	4	5	6	7	8	9	10	11	12	13	14	15	16	17	18	19	20
21																			

- (1) 연중 특정 기간(계절)에만 일거리가 있다
 (2) 일년 내내 일거리가 있다

문 6 (면접원 확인 후 기록) ____님은 부가조사 설문지 1Page “문 가.”에 “(1)”에 응답하셨습니다.

a**5116

1	2	3	4	5	6	7	8	9	10	11	12	13	14	15	16	17	18	19	20
21																			

- (1) 예 → 문 6-1.로 가십시오.
 (2) 아니오 → 문 7.로 가십시오.

문 6-1 ____님이 부가조사 설문지 1Page “문 나.”에 응답해 주신 근로계약기간은 언제 정하신 것입니까? (반복, 갱신된 것이면 반복 또는 갱신된 날짜를 적어주십시오.)

■ a**5117 년 a**5118 월 a**5119 일
 → 문 8.로 가십시오.

문 7 (면접원 확인 후 기록) ____님은 부가조사 설문지 2Page “문 라.”에 “(2)” 또는 “문 마.”에 “(1)~(6)”에 응답하셨습니다.

a**5120

1	2	3	4	5	6	7	8	9	10	11	12	13	14	15	16	17	18	19	20
21																			

- (1) 예 → 문 8.로 가십시오.
 (2) 아니오 → 문 7-1.로 가십시오.

문 7-1 _____님은 문 1, 문 2, 문 3, 문 4, 문 4-1, 문 5. 중에서 하나라도 “(1)”번에 응답하셨습니까?

a5121**

1	2	3	4	5	6	7	8	9	10	11	12	13	14	15	16	17	18	19	20
21																			

- (1) 예 → 문 8.로 가십시오.
 (2) 아니오 → 문 25.로 가십시오.

문 8 _____님께서는 (일반적으로) 위에서 응답하신 고용형태의 일자리 보다 규칙적이고 상시적이면서, 회사가 없어지지만 않는다면 본인의 잘못이 없는 한 계속 일할 수 있는 고용형태로 일하는 일자리를 선호하십니까?

a5200**

1	2	3	4	5	6	7	8	9	10	11	12	13	14	15	16	17	18	19	20
21																			

- (1) 예
 (2) 아니오

문 9 _____님께서 현재와 같은 고용형태로 일을 하시는 주된 이유는 무엇입니까?

a5201**

1	2	3	4	5	6	7	8	9	10	11	12	13	14	15	16	17	18	19	20
21																			

- (1) 지금 직장에서 퇴직(또는 정리해고) 후 다시 재취업되었기 때문
 (2) 규칙적이고 상시적이면서, 회사가 없어지지만 않는다면 본인이 잘못하지 않는 한 계속 일할 수 있는 고용형태로 일하는 일자리를 구할 수 없어서
 (3) 이 직장에서 정규직으로의 전환 가능성이 있기 때문
 (4) 근무시간을 자유롭게 조정할 수 있어서
 (5) 가사
 (6) 육아, 자녀 돌봄
 (7) 학업/ 직업훈련 때문에
 (8) 많은 임금을 보장하므로
 (9) 경험을 쌓을 수 있어서
 (10) 단기간만 일하길 원했기 때문
 (11) 돈이 급해서
 (12) 건강 상의 이유로
 (13) 은퇴 후 소일거리
 (14) 일의 성격 상/ 계절적이어서
 (15) 기타 _____

문 10 _____님께서는 이 일자리에서 원래부터 위와 같은 고용형태였습니까? 아니면 다른 고용형태에 있다가 전환된 것입니까?

a5202**

1	2	3	4	5	6	7	8	9	10	11	12	13	14	15	16	17	18	19	20
21																			

- (1) 원래부터 이 고용형태였다
 (2) 다른 고용형태에 있다가 이 고용형태로 전환되었다

문 11 _____님께서 일하는 직장에는 _____님과 다르게 규칙적이고 상시적이면서, 회사가 없어지지만 않는다면 본인의 잘못이 없는 한 계속 일할 수 있는 고용형태로 일하는 종업원들이 있습니까?

a**5203

1	2	3	4	5	6	7	8	9	10	11	12	13	14	15	16	17	18	19	20
21																			

- (1) 예
- (2) 아니오 → 문 24.로 가십시오.

문 12 _____님께서 그 사람들과 동일한 승진기회를 받고 계십니까?

a**5204

1	2	3	4	5	6	7	8	9	10	11	12	13	14	15	16	17	18	19	20
21																			

- (1) 예
- (2) 아니오
- (3) 현재 나의 직급위에는 사장 밖에 없다

문 13 _____님께서 그 사람들과 동일한 기준의 인사고과를 받고 계십니까?

a**5205

1	2	3	4	5	6	7	8	9	10	11	12	13	14	15	16	17	18	19	20
21																			

- (1) 예
- (2) 아니오
- (3) 이 회사는 인사고과 같은 것이 없다

문 14 _____님께서 그 사람들과 동일한 (직업)훈련 및 교육기회를 받고 계십니까?

a**5206

1	2	3	4	5	6	7	8	9	10	11	12	13	14	15	16	17	18	19	20
21																			

- (1) 예
- (2) 아니오, 더 많이 받는다
- (3) 아니오, 더 적게 받는다

문 15 _____님께서 그 사람들과 동일한 기준으로 임금이 책정되어 받고 계십니까?

a**5207

1	2	3	4	5	6	7	8	9	10	11	12	13	14	15	16	17	18	19	20
21																			

- (1) 예
- (2) 아니오, 더 적게 나오는 기준으로 임금이 책정된다
- (3) 아니오, 더 많게 나오는 기준으로 임금이 책정된다
- (4) 이 회사에는 임금 지급 기준이라는 게 없다
- (5) 모른다

문 16 _____님께서 그 사람들과 동일한 기준으로 퇴직금이 책정되어 받을 수 있습니까?

a**5208

1	2	3	4	5	6	7	8	9	10	11	12	13	14	15	16	17	18	19	20
21																			

- (1) 예
- (2) 아니오, 더 적게 나오는 기준으로 퇴직금이 책정된다
- (3) 아니오, 더 많이 나오는 기준으로 퇴직금이 책정된다
- (4) 이 회사에는 퇴직금이 없다
- (5) 모른다

문 17 _____ 님께서는 그 사람들과 동일한 기준으로 상여금이 책정되어 받고 계십니까?

a**5209

1	2	3	4	5	6	7	8	9	10	11	12	13	14	15	16	17	18	19	20
21																			

- (1) 예
- (2) 아니오, 더 적게 나오는 기준으로 상여금이 책정된다
- (3) 아니오, 더 많이 나오는 기준으로 상여금이 책정된다
- (4) 이 회사에는 상여금이 없다
- (5) 모른다

문 18 _____ 님께서는 그 사람들과 동일하게 사회보험(회사를 통한 고용보험, 국민연금, 건강보험료 납부)에 가입되어 있습니까?

a**5210

1	2	3	4	5	6	7	8	9	10	11	12	13	14	15	16	17	18	19	20
21																			

- (1) 예
- (2) 아니오
- (3) 이 회사는 사회보험에 가입해 있지 않다
- (4) 모른다

문 19 _____ 님 직장에는 그 사람들과 같은 고용형태로 전환될 기회가 있습니까? 제도화되어 있거나 관행이 있는 경우 “예”에 응답해 주십시오.

a**5211

1	2	3	4	5	6	7	8	9	10	11	12	13	14	15	16	17	18	19	20
21																			

- (1) 예
- (2) 아니오 → 문 20.으로 가십시오.

문 19-1 _____ 님 직장에는 심사를 통한 고용형태 전환 제도가 있습니까?

a**5212

1	2	3	4	5	6	7	8	9	10	11	12	13	14	15	16	17	18	19	20
21																			

- (1) 예 → 문 19-3.으로 가십시오.
- (2) 아니오 → 문 19-2.로 가십시오.

문 19-2 _____ 님 직장에는 일정 기간 회사에서 일하면 자동으로 고용형태가 전환됩니까?

a**5213

1	2	3	4	5	6	7	8	9	10	11	12	13	14	15	16	17	18	19	20
21																			

- (1) 예 → 문 20.으로 가십시오.
- (2) 아니오 → 문 19-3.으로 가십시오.

문 19-3 _____ 님 직장에서는 과거 경험으로 볼 때 고용형태 전환 대상이 된 사람들의 대부분이 고용형태가 전환되었습니까?

a5214**

1	2	3	4	5	6	7	8	9	10	11	12	13	14	15	16	17	18	19	20
21																			

- (1) 예
(2) 아니오

문 20 _____ 님께서는 현 직장에서 그 사람들과 같은 고용형태로 전환되길 희망하십니까?

a5215**

1	2	3	4	5	6	7	8	9	10	11	12	13	14	15	16	17	18	19	20
21																			

- (1) 매우 그렇다
(2) 그런 편이다
(3) 그렇지 않는 편이다
(4) 전혀 그렇지 않다

문 21 _____ 님과 고용형태가 다른 사람들 중 _____ 님과 동일한 업무를 하는 분들도 계십니까?

a5216**

1	2	3	4	5	6	7	8	9	10	11	12	13	14	15	16	17	18	19	20
21																			

- (1) 예
(2) 아니오

문 22 _____ 님 회사에 _____ 님과 함께 일하는 상급자가 있습니까?

※ 상급자가 사장이나 회장 밖에 없는 경우 “(2) 아니오”에 응답해 주십시오 .

a5217**

1	2	3	4	5	6	7	8	9	10	11	12	13	14	15	16	17	18	19	20
21																			

- (1) 예
(2) 아니오 → 문 23.으로 가십시오.

문 22-1 _____ 님의 상급자는 _____ 님과 동일한 고용형태에 있습니까?

a5218**

1	2	3	4	5	6	7	8	9	10	11	12	13	14	15	16	17	18	19	20
21																			

- (1) 예
(2) 아니오

문 23 _____ 님 회사에 _____ 님과 함께 일하는 하급자가 있습니까?

a5219**

1	2	3	4	5	6	7	8	9	10	11	12	13	14	15	16	17	18	19	20
21																			

- (1) 예
(2) 아니오 → 문 24.로 가십시오.

문 23-1 _____ 님의 하급자는 _____ 님과 동일한 고용형태에 있습니까?

a5220**

1	2	3	4	5	6	7	8	9	10	11	12	13	14	15	16	17	18	19	20
21																			

- (1) 예
(2) 아니오

문 24 _____ 님께서는 이번 직장이 첫 직장입니까?

a5221**

1	2	3	4	5	6	7	8	9	10	11	12	13	14	15	16	17	18	19	20	
21																				

- (1) 예 → 문 25.로 가십시오.
(2) 아니오

문 24-1 _____ 님께서는 직전 직장에서도 이와 같은 고용형태로 일하셨습니까?

a5222**

1	2	3	4	5	6	7	8	9	10	11	12	13	14	15	16	17	18	19	20	
21																				

- (1) 예 → 문 25.로 가십시오.
(2) 아니오

문 24-2 _____ 님의 직전 직장에서의 고용형태는 규칙적이고 상시적이면서, 회사가 없어지지만 않는다면 본인의 잘못이 없는 한 계속 일할 수 있는 고용형태였습니까?

a5223**

1	2	3	4	5	6	7	8	9	10	11	12	13	14	15	16	17	18	19	20	
21																				

- (1) 예
(2) 아니오

문 25 _____ 님께서 현재 주로 일하고 있는 장소는 _____ 님에게 임금을 주는 회사의 사업장입니까? 아니면 다른 회사의 사업장입니까?

a5300**

1	2	3	4	5	6	7	8	9	10	11	12	13	14	15	16	17	18	19	20	
21																				

- ※ AS(애프터 서비스) 기사와 같이 서비스 요청이 오면 그 때 그 때 잠깐씩 가정 등으로 나가 일하고 돌아오는 경우는 (1)에 응답해 주십시오.
- ※ 십장과 함께 건설현장에서 일하는 건설업 종사자도 (1)에 응답해 주십시오.
행사도우미, 간병인 등 행사장이나 환자로부터 임금을 받는 분들도 (1)에 응답해 주십시오.
- ※ 사내 하청 회사의 경우 (3)에 응답해 주십시오. 사내 하청 회사의 경우 임금을 주는 회사는 바로 그 사내 하청 회사이며, “실제 일하는” 회사는 사내 하청 회사에게 일감을 주는 회사입니다.

- (1) 임금을 주는 회사의 사업장이다.(임금 주는 회사=일하는 회사)
→ 문 55.로 가십시오.
(2) 임금을 주는 회사의 사업장이 아닌 다른 회사의 사업장이다.
→ 문 26.으로 가십시오.
(3) 임금을 주는 회사가 현재 일하는 회사의 사업장 안에 있다.
→ 문 26.으로 가십시오.

문 26 우리나라에는 고객이 되는 다른 회사(고객회사)와 계약을 맺고 종업원을 고객회사로 보내 일을 시키는 회사들이 있습니다. 임금은 고객회사가 아니라 ____님을 보낸 회사로부터 받습니다. ____님께서는 이와 같은 방식으로 고객 회사에서 일하고 계십니까?

a5301**

1	2	3	4	5	6	7	8	9	10	11	12	13	14	15	16	17	18	19	20
21																			

※ 마트에서 일하지만 마트가 아니라 입점업체로부터 임금을 받는 경우, 고객 회사에 나가 시스템이나 컴퓨터 등을 관리하는 게 주 업무인 IT업체 직원, 고객 회사에 상주하는 보안회사 직원, 파견회사나 용역회사 소속인 경우 등이 여기에 해당됩니다.

- (1) 예
(2) 아니오 → 문 27.로 가십시오

문 26-1 ____님께 “임금을 지급”하는 회사는 고객회사에 종업원을 보내 업무를 수행케 하는 것이 주업인 회사입니까?

a5302**

1	2	3	4	5	6	7	8	9	10	11	12	13	14	15	16	17	18	19	20
21																			

※ 마트나 백화점에 입점해 있는 업체라면 (2)에, 보안회사나 인력파견회사, 용역회사라면 (1)에 응답해 주십시오.

- (1) 예
(2) 아니오

문 27 ____님은 업무지시를 “현재 일하고 계신” 회사의 관리자나 직원으로부터 받고 계십니까, 아니면 ____님께 “임금을 지급하는” 업체의 관리자나 직원으로부터 업무지시를 받고 계십니까?

a5303**

1	2	3	4	5	6	7	8	9	10	11	12	13	14	15	16	17	18	19	20
21																			

- (1) “현재 일하고 있는 곳”의 관리자나 직원
(2) “나에게 임금을 지급하는 업체”의 관리자나 직원
(3) 둘 다로부터 업무지시를 받는다
(※ 거의 비슷한 비율일 경우만 여기에 표시)

문 28 ____님이 하고 계신 업무에는 “현재 일하고 계신” 회사의 종업원들도 함께 배치되어 일합니까?

a5304**

1	2	3	4	5	6	7	8	9	10	11	12	13	14	15	16	17	18	19	20
21																			

- (1) 예
(2) 아니오.

문 29 ____님께 “임금을 지급하는” 회사는 두 개 이상의 고객회사를 위해 일합니까?

a5305**

1	2	3	4	5	6	7	8	9	10	11	12	13	14	15	16	17	18	19	20
21																			

- (1) 예
(2) 아니오

문 30 _____님은 대개 복수의 고객회사에 나가 일하십니까? 아니면 하나의 고객회사를 위해 일하십니까?

a**5306

1	2	3	4	5	6	7	8	9	10	11	12	13	14	15	16	17	18	19	20
21																			

- (1) 하나의 고객회사를 위해 일하고 있다.
(2) 복수의 고객회사를 위해 일하고 있다.

문 31 _____님께서는 대체로 고객 회사에서 일하십니까?

a**5307

1	2	3	4	5	6	7	8	9	10	11	12	13	14	15	16	17	18	19	20
21																			

- (1) 예
(2) 아니오

문 32 현재 일하고 계신 고객회사와 _____님께 “임금을 지급하는” 회사의 계약이 끝나면 _____님은 “임금을 지급하는” 회사로 복귀하십니까? 다른 고객 회사로 배치됩니까? 아니면 “임금을 지급하는” 회사와도 근로계약이 끝납니까?

a**5308

1	2	3	4	5	6	7	8	9	10	11	12	13	14	15	16	17	18	19	20
21																			

※ 다른 고객회사로 배치되기 전에 일정기간 임금을 지급하는 회사로 복귀한다면 (2)에 응답해 주십시오.
임금을 지급하는 회사로 복귀한다는 의미는 앞으로 상당한 기간 동안 또는 계속 임금을 지급하는 회사에서 일한다는 뜻입니다.

- (1) 임금을 지급하는 회사로 복귀한다
(2) 다른 고객회사로 배치된다. → 문 33.으로 가십시오.
(3) 모든 근로계약이 끝난다. → 문 36.으로 가십시오.

문 32-1 임금을 주는 회사로 복귀하면 고객회사로 나가 있지 않아도 똑같이 정기적인 임금이 지급됩니까?

a**5309

1	2	3	4	5	6	7	8	9	10	11	12	13	14	15	16	17	18	19	20
21																			

※ 복귀한 다음 임금을 더 받는 경우나 “파견수당” 같은 항목이 없어져서 임금이 약간 줄어들어도 “예”에 응답해 주십시오.

- (1) 예
(2) 아니오

문 33 업무 수행과 관련하여 귀하에게 별다른 문제가 없고 또한 귀하가 원한다면 특별한 사정이 없는 한 현재의 “임금을 지급하는” 업체와 지속적으로 일할 수 있습니까?

a**5310

1	2	3	4	5	6	7	8	9	10	11	12	13	14	15	16	17	18	19	20
21																			

- (1) 예
(2) 아니오

문 34 다른 고객회사로 배치될 경우, 배치되기 전까지의 기간 동안 임금을 지급받습니까?

a**5311

1	2	3	4	5	6	7	8	9	10	11	12	13	14	15	16	17	18	19	20
21																			

- (1) 같은 액수의 임금을 지급받는다.
- (2) 임금보다 적은 액수를 수당처럼 지급받는다.
- (3) 아무것도 지급받지 못한다.
- (4) 끝나자마자 바로 다른 고객회사로 배치된다.

문 35 다른 고객회사로 배치된다면, 배치되기 전까지의 기간 동안 교육이나 훈련 등을 받을 기회가 제공됩니까?

a**5312

1	2	3	4	5	6	7	8	9	10	11	12	13	14	15	16	17	18	19	20
21																			

- (1) 예
- (2) 아니오
- (3) 끝나자마자 바로 다른 회사로 배치된다
- (4) 제공되지는 않지만, “임금을 지급하는” 현 업체에 들어올 때 교육, 훈련을 받았다.

문 36 _____님께서서는 “임금을 주는” 회사와 근로계약을 체결하셨습니다까?

[※ (1) 예 (2) 아니오 a**5313]

1	2	3	4	5	6	7	8	9	10	11	12	13	14	15	16	17	18	19	20
21																			

- (1) 예 : 기간 a**5314 년 a**5315 개월 a**5316 일
- (2) 아니오

문 37 _____님께서서는 실제 “일하고 있는” (고객)회사와 근로계약을 체결하셨습니다까?

[※ (1) 예 (2) 아니오 a**5317]

1	2	3	4	5	6	7	8	9	10	11	12	13	14	15	16	17	18	19	20
21																			

- (1) 예 : 기간 a**5318 년 a**5319 개월 a**5320 일
- (2) 아니오

문 38 _____님께서서는 “임금을 주는” 회사에 어느 정도의 소속감을 느끼고 계십니까?

a**5321

1	2	3	4	5	6	7	8	9	10	11	12	13	14	15	16	17	18	19	20
21																			

- (1) 매우 소속감을 느낀다
- (2) 소속감을 느끼는 편이다
- (3) 소속감을 느끼지 않는 편이다
- (4) 전혀 소속감을 느끼지 않는다

문 39 _____님께서 “실제 일하고 있는” 고객회사에 어느 정도의 소속감을 느끼고 계십니까?

a**5322

1	2	3	4	5	6	7	8	9	10	11	12	13	14	15	16	17	18	19	20
21																			

- (1) 매우 소속감을 느낀다
- (2) 소속감을 느끼는 편이다
- (3) 소속감을 느끼지 않는 편이다
- (4) 전혀 소속감을 느끼지 않는다

문40 _____님은 현재 “임금을 주는” 두 개 이상의 회사에 소속되어 있습니까?

a**5323

1	2	3	4	5	6	7	8	9	10	11	12	13	14	15	16	17	18	19	20
21																			

- (1) 예
- (2) 아니오

문 41 _____님께서 앞서 주된 일자리라고 쓰신 곳은 고객회사입니까? 아니면 _____님께 “임금을 지급하는” 회사입니까?

a**5324

1	2	3	4	5	6	7	8	9	10	11	12	13	14	15	16	17	18	19	20
21																			

- (1) 고객회사 → 문 41-6.으로 가십시오.
- (2) 임금을 지급하는 회사(인력파견회사, 용역회사 등)

(문41-1) _____님께서 현재 “일하고 계신” 고객회사의 이름은 무엇입니까?

■ _____

(문41-2) _____님께서 현재 “일하고 계신” 고객회사는 구체적으로 무엇을 하는 곳입니까?

a**5327

1	2	3	4	5	6	7	8	9	10	11	12	13	14	15	16	17	18	19	20
21																			

■ 일하는 곳의 사업 내용(업종) : _____

(문41-3) _____님께서 현재 “일하고 계신” 곳에서 _____님께서 주로 하는 일은 무엇입니까?

a**5329

1	2	3	4	5	6	7	8	9	10	11	12	13	14	15	16	17	18	19	20
21																			

■ 주로 하는 일(직무) : _____

(문41-4) _____님께서 현재 “일하고 계신” 고객회사에서 일하는 전체 종업원은 몇 명입니까?

a**5330

1	2	3	4	5	6	7	8	9	10	11	12	13	14	15	16	17	18	19	20
21																			

■ 일하는 곳의 전체 종업원 수 : _____

문41-5 _____님께서 현재 “일하고 계신” 고객회사에서의 지위는 무엇입니까?

a5331**

1	2	3	4	5	6	7	8	9	10	11	12	13	14	15	16	17	18	19	20
21																			

- (1) 평사원(부장 미만)
- (2) 관리자(부장 이상)
- (3) 임원
- (4) 없다
- (5) 기타 _____

→ 응답 후 문 42.로 가십시오.

문41-6 _____님께 “임금을 지급하는” 회사의 이름은 무엇입니까?

■ _____

문41-7 _____님께 “임금을 지급하는” 회사는 구체적으로 무엇을 하는 곳입니까?

a5334**

1	2	3	4	5	6	7	8	9	10	11	12	13	14	15	16	17	18	19	20
21																			

■ “임금을 지급하는 곳의 사업 내용(업종) : _____

문41-8 _____님께 “임금을 지급하는” 회사에서 일하는 전체 종업원은 몇 명입니까?

a5335**

1	2	3	4	5	6	7	8	9	10	11	12	13	14	15	16	17	18	19	20
21																			

■ “임금을 지급하는 곳의 전체 종업원 수 : _____

문41-9 _____님께 “임금을 지급하는” 회사에서의 _____님의 지위는 무엇입니까?

a5336**

1	2	3	4	5	6	7	8	9	10	11	12	13	14	15	16	17	18	19	20
21																			

- (1) 평사원(부장 미만)
- (2) 관리자(부장 이상)
- (3) 임원
- (4) 없다
- (5) 모른다
- (6) 기타 _____

문 42 _____님께서는 다음과 같은 사회보험에 가입되어 있습니까? 각각의 사회보험에 응답해 주십시오.

a5337**

~ **a**5342**

1	2	3	4	5	6	7	8	9	10	11	12	13	14	15	16	17	18	19	20
21																			

4대 사회 보험	가입 여부	보험료 납입 회사
문42-1. 고용 보험 [a**5337] 가입, [a**5338] 납입	(1) 가입 (2) 비가입 → 문 42-2.로 (3) 모름 → 문 42-2.로	(1) “임금 지급 회사” (2) “일하는 회사” (3) 모름
문42-2. 건강 보험 [a**5339] 가입, [a**5340] 납입	(1) 가입 (2) 비가입 → 문 42-3.으로 (3) 모름 → 문 42-3.으로	(1) “임금 지급 회사” (2) “일하는 회사” (3) 모름
문42-3. 국민 연금 [a**5341] 가입, [a**5342] 납입	(1) 가입 (2) 비가입 → 문 43.으로 (3) 모름 → 문 43.으로	(1) “임금 지급 회사” (2) “일하는 회사” (3) 모름

문 43 _____님은 시간외 근로수당을 받을 수 있습니까?

[a**5343]

1	2	3	4	5	6	7	8	9	10	11	12	13	14	15	16	17	18	19	20	
21																				

- (1) 예
(2) 아니오. → 문 44.로 가십시오.

문43-1 _____님의 시간외 근로수당은 어떤 업체가 지급합니까?

[a**5344]

1	2	3	4	5	6	7	8	9	10	11	12	13	14	15	16	17	18	19	20	
21																				

- (1) “임금을 지급하는” 업체
(2) “일하고 있는” 회사

문44 _____님께서는 _____님이 “임금을 지급하는” 회사로부터 한 번 이상 고객회사에 배치받으셨나요? (만약, 동일한 고객회사 내 다른 부서로 배치받았다면, 이는 두 번이 아니라 한번 배치 받으신 겁니다)

[a**5345]

1	2	3	4	5	6	7	8	9	10	11	12	13	14	15	16	17	18	19	20	
21																				

- (1) 예. 한번 보다 더 많이 [a**5346] 회
(2) 아니오. 한번만 배치 받았다 → 문 45.로 가십시오.

문44-1 _____님께서 현재 하고 있는 업무는 직전에 일하던 고객회사에서 하는 업무와 비교할 때 다음 중 어디에 해당합니까?

[a**5347]

1	2	3	4	5	6	7	8	9	10	11	12	13	14	15	16	17	18	19	20	
21																				

- (1) 업무 내용이 매우 유사하다
(2) 업무 내용이 유사한 편이다
(3) 업무 내용이 다른 편이다
(4) 업무 내용이 매우 다르다

문44-2 _____님께서 직전에 일하던 고객회사에서의 일이 종료된 후 현재의 고객회사에서 근무를 시작할 때까지의 기간 동안 무엇을 하셨습니까?

[a**5348]

1	2	3	4	5	6	7	8	9	10	11	12	13	14	15	16	17	18	19	20	
21																				

- (1) 공백기간이 없었다(공백기간이 2주 이하인 경우)
- (2) 나에게 “임금을 지급하는” 업체로부터 근무지시가 오기만 기다리고 있었다
- (3) 나에게 “임금을 지급하는” 업체로부터 근무지시가 오기를 기다리면서 동시에 다른 일자리를 찾아보고 있었다
- (4) 당분간 일자리를 원하지 않았기 때문에 개인적인 것들(취미, 가사, 학업 등)을 하고 있었다
- (5) 지시가 오기를 기다리면서 다른 돈 버는 일을 하였다.

문 45 _____님께서 일하는 (고객)회사에는 _____님과 다르게 그 회사에 직접 고용되어 있으면서 규칙적이고 상시적이면서, 그 회사가 없어지지만 않는다면 본인의 잘못이 없는 한 계속 일할 수 있는 고용형태로 일하는 사람들이 있습니까?

a5349**

1	2	3	4	5	6	7	8	9	10	11	12	13	14	15	16	17	18	19	20
21																			

- (1) 예
- (2) 아니오 → 문 48.로 가십시오.

문45-1 _____님께서는 그 사람들과 동일한 (직업)훈련 및 교육기회를 부여받고 계십니까?

a5350**

1	2	3	4	5	6	7	8	9	10	11	12	13	14	15	16	17	18	19	20
21																			

- (1) 예
- (2) 아니오

문45-2 그 사람들 중에는 _____님과 동일한 업무를 하는 분들도 계십니까?

a5351**

1	2	3	4	5	6	7	8	9	10	11	12	13	14	15	16	17	18	19	20
21																			

- (1) 예
- (2) 아니오

문46 _____님께서 “일하고 계신 곳”에 _____님의 상급자가 있습니까?

a5352**

1	2	3	4	5	6	7	8	9	10	11	12	13	14	15	16	17	18	19	20
21																			

- (1) 예
- (2) 아니오 → 문 47.로 가십시오.

문46-1 _____님의 상급자는 _____님과 동일한 고용형태(임금을 지급하는 회사와 실제 일하는 회사가 다른)에 있습니까?

a5353**

1	2	3	4	5	6	7	8	9	10	11	12	13	14	15	16	17	18	19	20
21																			

- (1) 예
- (2) 아니오

문47 _____님께서 “일하고 계신 곳”에 _____님과 함께 일 하는 하급자가 있습니까?

a**5354

1	2	3	4	5	6	7	8	9	10	11	12	13	14	15	16	17	18	19	20
21																			

- (1) 예
(2) 아니오 → 문 48.로 가십시오.

문47-1 _____님과 함께 일 하는 하급자는 _____님과 동일한 고용형태(임금을 지급하는 회사와 실제 일하는 회사가 다른)에 있습니까?

a**5355

1	2	3	4	5	6	7	8	9	10	11	12	13	14	15	16	17	18	19	20
21																			

- (1) 예
(2) 아니오

문 48 _____님께서는 (일반적으로) 위에서 응답하신 형태의 “실제 일하는 회사”와 “임금을 지급하는 회사”가 다른 고용형태로 일하는 것보다 “일하는 회사에 직접 고용되어 임금을 받고, 규칙적이고 상시적이면서, 회사가 없어지지만 않는다면 본인의 잘못이 없는 한 계속 일할 수 있는” 고용형태의 일자리를 선호하십니까?

a**5356

1	2	3	4	5	6	7	8	9	10	11	12	13	14	15	16	17	18	19	20
21																			

- (1) 예, 일하는 회사에 직접 고용되어 임금을 받는 고용형태를 선호한다.
(2) 아니오, 현재처럼 일하는 고용형태를 선호한다.

문 49 _____님께서 현재의 고용형태로(“실제 일하는 회사”와 “임금을 지급하는 회사”가 다른 고용형태) 일을 하시는 주된 이유는 무엇입니까?

a**5357

1	2	3	4	5	6	7	8	9	10	11	12	13	14	15	16	17	18	19	20
21																			

- (1) 현재 일하는 직장에서 퇴직(또는 정리해고) 후 이와 같은 형태로 재취업되었기 때문
(2) 그런 일자리(일하는 회사와 임금을 지급하는 회사가 동일한 일자리)를 구할 수 없어서
(3) 이 직장에서 정기직으로의 전환 가능성이 있기 때문
(4) 근무시간을 자유롭게 조정할 수 있어서
(5) 가사
(6) 육아, 자녀 돌봄
(7) 학업/ 직업훈련 때문에
(8) 많은 임금을 보장하므로
(9) 경험을 쌓을 수 있어서
(10) 단기간만 일하길 원했기 때문
(11) 돈이 급해서
(12) 건강 상의 이유로 이런 일 말고는 할 수 없었기 때문
(13) 은퇴 후 소일거리
(14) 일의 성격 상
(15) 기타 _____

문50 _____님께서 “일하고 계신” 고객회사에는 직접 고용되어 규칙적이고 상시적으로 일하면서, 회사가 없어지지만 않는다면 본인의 잘못이 없는 한 계속 일할 수 있는 고용형태로 전환될 기회가 있습니까? 제도화되어 있거나 관행이 있는 경우 “예”에 응답해 주십시오.

a**5358

1	2	3	4	5	6	7	8	9	10	11	12	13	14	15	16	17	18	19	20
21																			

- (1) 예
(2) 아니오

문 51 _____님께서 “일하고 계신” 고객회사에 직접 고용되어 규칙적이고 상시적으로 일하면서, 회사가 없어지지만 않는다면 본인이 잘못하지 않는 한 계속 일할 수 있는 고용형태로 전환되길 희망하십니까?

a**5359

1	2	3	4	5	6	7	8	9	10	11	12	13	14	15	16	17	18	19	20
21																			

- (1) 매우 그렇다
(2) 그런 편이다
(3) 아닌 편이다
(4) 전혀 아니다

문52 _____님께서 업무수행과 관련하여 별 문제가 없고, 또한 _____님께서 원하신다면 특별한 사정이 없는 한 현재의 “임금을 지급하는” 업체와 계약(또는 관계)을 지속시킬 수 있습니까?

a**5360

1	2	3	4	5	6	7	8	9	10	11	12	13	14	15	16	17	18	19	20
21																			

- (1) 예
(2) 아니오

문53 _____님께서 현재의 “임금을 지급하는 업체”에서 일하기 전에 다른 일자리를 가지고 있었습니까?

a**5361

1	2	3	4	5	6	7	8	9	10	11	12	13	14	15	16	17	18	19	20
21																			

- (1) 예
(2) 아니오 → 문 54.로 가십시오.

문53-1 _____님께서 현재 직장의 바로 전 직장에서도 현재의 직장처럼 “임금을 지급하는 업체”와 “실제 일하는 회사”가 다른 고용형태로 일하셨습니까?

a**5362

1	2	3	4	5	6	7	8	9	10	11	12	13	14	15	16	17	18	19	20
21																			

- (1) 예 → 문 54.로 가십시오.
(2) 아니오

문53-2 _____님께서 현재 직장의 바로 전 직장에서는 규칙적이고 상시적으로 일하면서, 회사가 없어지지만 않는다면 본인이 잘못하지 않는 한 계속 일할 수 있는 고용형태로 일하였습니까?

a**5363	1	2	3	4	5	6	7	8	9	10	11	12	13	14	15	16	17	18	19	20
	21																			

- (1) 예
(2) 아니오

문54 _____님은 “임금을 주는 현재의 회사”로부터 다음 보기 중 어떠한 서비스를 받아 보았습니까? 받아보신 서비스를 모두 말씀해 주십시오.

a**5364	a**5365	a**5366	a**5367	1	2	3	4	5	6	7	8	9	10	11	12	13	14	15	16	17	18	19	20
				21																			

- (1) 직업훈련 및 교육(OJT 포함)
(2) 면접 기법 교육
(3) 일자리 또는 고객회사 소개
(4) 고객회사로 나가는 것과 상관없이 지급되는 임금
(5) 기타 _____

문54-1 _____님께 “임금을 주는” 회사에는 노동조합이 있습니까?

a**5368	1	2	3	4	5	6	7	8	9	10	11	12	13	14	15	16	17	18	19	20
	21																			

- (1) 예
(2) 아니오 → 문 55.로 가십시오.
(3) 모른다 → 문 55.로 가십시오.

문54-2 _____님께서는 “임금을 주는” 회사에 있는 노동조합원입니까?

a**5369	1	2	3	4	5	6	7	8	9	10	11	12	13	14	15	16	17	18	19	20
	21																			

- (1) 예
(2) 아니오

문55 우리나라 근로자 중 필요할 때 연락을 받고 며칠 또는 몇주 동안만 고용되어서 일하는 분들이 있습니다. _____님께서 현재 일하시는 주된 일자리는 이 경우에 해당합니까?

a**5400	1	2	3	4	5	6	7	8	9	10	11	12	13	14	15	16	17	18	19	20
	21																			

- (1) 예 → 문 57.로 가십시오.
(2) 아니오

문56 인력시장, 직업소개소 등 일정한 장소에서 대기하고 있다가 고용주나 고용할 업체 등에서 일할 사람을 선택하면 일일 단위로 일하는 경우가 있습니다. _____님의 현재 일하시는 주된 일자리는 이러한 경우에 해당됩니까?

a**5401	1	2	3	4	5	6	7	8	9	10	11	12	13	14	15	16	17	18	19	20
	21																			

- (1) 예
(2) 아니오 → 문 61.로 가십시오.

문57 _____님께서는 (일반적으로) 위에서 응답하신 형태의 일자리 보다 규칙적이고 상시적으로 일하면서, 회사가 없어지지만 않는다면 본인의 잘못이 없는 한 계속 일할 수 있는 일자리를 선호하십니까?

a**5402

1	2	3	4	5	6	7	8	9	10	11	12	13	14	15	16	17	18	19	20
21																			

- (1) 예
- (2) 아니오

문 58 _____님께서 현재와 같이 일시적인 성격을 갖는 일을 하시는 주된 이유는 무엇입니까?

a**5403

1	2	3	4	5	6	7	8	9	10	11	12	13	14	15	16	17	18	19	20
21																			

- (1) 규칙적이고 상시적으로 일하면서, 회사가 없어지지만 않는다면 본인의 잘못이 없는 한 계속 일할 수 있는 고용형태의 일자리를 구할 수 없어서
- (2) 이 직장에서 정규직으로의 전환 가능성이 있기 때문
- (3) 근무시간을 자유롭게 조정할 수 있어서
- (4) 가사
- (5) 육아, 자녀 돌봄
- (6) 학업/ 직업훈련 때문에
- (7) 많은 임금을 보장하므로
- (8) 경험을 쌓을 수 있어서
- (9) 단기간만 일하길 원했기 때문
- (10) 돈이 급해서
- (11) 건강 상의 이유로 이런 일 말고는 할 수 없었기 때문
- (12) 은퇴 후 소일거리
- (13) 일의 성격 상
- (14) 기타 _____

문59 _____님께서는 현재와 같은 고용형태로 일하신지 얼마나 되었습니까?

a**5404

1	2	3	4	5	6	7	8	9	10	11	12	13	14	15	16	17	18	19	20
21																			

- (1) 1년 미만
- (2) 1년 이상 2년 미만
- (3) 2년 이상 3년 미만
- (4) 3년 이상 5년 미만
- (5) 5년 이상 10년 미만
- (6) 10년 이상

문60 _____님께서는 현재와 같은 일시적인 고용형태로 일하시기 전에는 안정적이고 오래 일할 수 있는 고용형태를 가진 일자리에서 일하셨습니까?

a**5405

1	2	3	4	5	6	7	8	9	10	11	12	13	14	15	16	17	18	19	20
21																			

- (1) 예
(2) 아니오

문61 _____님의 현재 직장(일)이 _____님의 전적인 책임 하에 독립적인 형태로 경영이 이루어지는 형태에 해당합니까? 재료구매와 생산활동 및 판매망 등을 독자적으로 운영하고 있는 경우는 “(1) 예”에 응답해 주십시오.

※동업은 “(1)예”에 해당됩니다.

a**5500

1	2	3	4	5	6	7	8	9	10	11	12	13	14	15	16	17	18	19	20
21																			

- (1) 예
(2) 아니오 → 문 61-2.로 가십시오.

문61-1 _____님께서는 프리랜서로 일하십니까?

a**5501

1	2	3	4	5	6	7	8	9	10	11	12	13	14	15	16	17	18	19	20
21																			

- (1) 예
(2) 아니오

→ 부가조사 설문이 종료되었습니다.

문61-2 _____님의 현재 직장(일)이 상품이나 서비스를 제공하기 위해 개인적으로 고객을 찾거나 맞이해야 하는 형태에 해당됩니까?

- ※ 고객을 찾거나 맞이하는 것이 아닌 고객에게 배달하는 것도 (1)에 응답해 주십시오.
※ 학습지 교사, 골프장 캐디도 찾거나 맞이하는 것에 포함되므로 (1)에 응답해 주십시오.
※ 외판원, 영업사원, 자동차 딜러 등도 (1)에 해당됩니다.

a**5502

1	2	3	4	5	6	7	8	9	10	11	12	13	14	15	16	17	18	19	20
21																			

- (1) 예 → 문 64.로 가십시오.
(2) 아니오

문 62 _____님께서는 주된 일자리에서 도급계약, 지입계약 또는 영업계약을 맺고 일하고 계십니까?

a**5503

1	2	3	4	5	6	7	8	9	10	11	12	13	14	15	16	17	18	19	20
21																			

- (1) 예 → 문 64.로 가십시오.
(2) 아니오

문63 _____님은 프리랜서로 일하고 계십니까?

a**5504

1	2	3	4	5	6	7	8	9	10	11	12	13	14	15	16	17	18	19	20
21																			

※ 프리랜서의 기준은 응답자 주관으로 함

- (1) 예 → 문 64.로 가십시오.
(2) 아니오 → 문 83. 바로 위 면접원 지시문으로 가십시오.

문 64 _____님의 주된 일자리에서의 월평균 소득은 얼마입니까?

1	2	3	4	5	6	7	8	9	10	11	12	13	14	15	16	17	18	19	20
21																			

월 평균 만원

문 65 _____님의 월평균 소득 중 기본급(고정적으로 받는 임금)이 있습니까?

[※ (1) 있다/ (2) 없다

1	2	3	4	5	6	7	8	9	10	11	12	13	14	15	16	17	18	19	20
21																			

- (1) 기본급이 있다 : 월 평균 만원
(2) 기본급이 없다.

문 66 _____님의 계약은 대리점과 체결되어 있습니까? 아니면 본사 또는 지사와 체결되어 있습니까?

<input type="text" value="a**5508"/>		1	2	3	4	5	6	7	8	9	10	11	12	13	14	15	16	17	18	19	20
		21																			

- (1) 대리점
(2) 본사 또는 지사

문 67 _____님은 계약을 맺은 업체의 사용자 또는 관리자로부터 업무지시(출퇴근 시간 통제, 업무제공 방법 통제 등 포함)를 받습니까? 아니면 업무지시를 받지 않고 독자적으로 활동합니까?

<input type="text" value="a**5509"/>		1	2	3	4	5	6	7	8	9	10	11	12	13	14	15	16	17	18	19	20
		21																			

- (1) 업무지시를 받음
(2) 업무지시를 받지 않고 독자적으로 활동함

문 68 _____님께서 업무수행을 위해 필요한 도구, 원재료 등을 직접 돈을 들어서 구입하셔야 합니까? 아니면 무료로 제공받습니까?

<input type="text" value="a**5510"/>		1	2	3	4	5	6	7	8	9	10	11	12	13	14	15	16	17	18	19	20
		21																			

- (1) 무료로 제공받는다.
(2) 직접 돈을 들어서 구입해야 한다.

문 69 _____님께서 이 일을 하기 위해 사업자 등록증을 취득하십니까?

<input type="text" value="a**5511"/>		1	2	3	4	5	6	7	8	9	10	11	12	13	14	15	16	17	18	19	20
		21																			

- (1) 예
(2) 아니오

문 70 _____님은 하나의 업체와만 계약이 되어 있습니까? 아니면 두 개 이상의 업체와 계약이 되어 있습니까?

a5512**

1	2	3	4	5	6	7	8	9	10	11	12	13	14	15	16	17	18	19	20
21																			

- (1) 하나의 업체와만 계약되어있다
(2) 두 개 이상의 업체와 계약되어있다 → 문 71.로 가십시오.

문70-1 이 회사 일을 하면서 동시에 다른 회사의 일을 할 수 없도록 전속계약이 되어 있습니까?

a5513**

1	2	3	4	5	6	7	8	9	10	11	12	13	14	15	16	17	18	19	20
21																			

- (1) 예
(2) 아니오

문 71 _____님께서는 현재 계약을 맺은 업체와 얼마나 오랫동안 계약을 하였습니다?

※ 계약이 두 개 이상인 경우 계약기간이 긴 것을 응답해 주십시오.

1	2	3	4	5	6	7	8	9	10	11	12	13	14	15	16	17	18	19	20
21																			

- (1) **a**5514** 년 **a**5515** 개월 **a**5516** 일

문 72 _____님께서는 현재 계약을 맺은 업체와 얼마나 오래 일할 것으로 예상하십니까?

a5517**

1	2	3	4	5	6	7	8	9	10	11	12	13	14	15	16	17	18	19	20
21																			

- (1) 위의 계약기간 동안만
(2) 위의 계약기간 보다 길 것이다
(3) 위의 계약기간 보다 짧을 것이다

문73 _____님께서는 위에서 응답한 업체와 계약이 끝나도 다른 업체와 이 일을 계속하실 수 있습니까?

a5518**

1	2	3	4	5	6	7	8	9	10	11	12	13	14	15	16	17	18	19	20
21																			

- (1) 예
(2) 아니오, 사실상 그 회사의 전속이기 때문에 더 일을 하는 것이 불가능하다.

문 74 _____님은 현재 하시는 일자리에 _____님의 상급자가 있습니까?

a5519**

1	2	3	4	5	6	7	8	9	10	11	12	13	14	15	16	17	18	19	20
21																			

- (1) 예
(2) 아니오 → 문 75.로 가십시오.

문74-1 _____님의 상급자는 _____님과 동일한 고용형태에 있습니까?

a**5520

1	2	3	4	5	6	7	8	9	10	11	12	13	14	15	16	17	18	19	20
21																			

- (1) 예
(2) 아니오

문75 _____님이 현재 하시는 일자리에 _____님의 하급자가 있습니까?

a**5521

1	2	3	4	5	6	7	8	9	10	11	12	13	14	15	16	17	18	19	20
21																			

- (1) 예
(2) 아니오 → 문 76.으로 가십시오.

문75-1 _____님의 하급자는 _____님과 동일한 고용형태에 있습니까?

a**5522

1	2	3	4	5	6	7	8	9	10	11	12	13	14	15	16	17	18	19	20
21																			

- (1) 예
(2) 아니오

문76 _____님께서는 일반적으로 위에서 응답하신 형태의 일자리 보다 회사의 종업원이 되어 규칙적이고 상시적이면서, 회사가 없어지지 않는 한 본인의 잘못이 없는 한 계속 다닐 수 있는 고용형태의 일자리를 선호하십니까?

a**5523

1	2	3	4	5	6	7	8	9	10	11	12	13	14	15	16	17	18	19	20
21																			

- (1) 예
(2) 아니오

문77 _____님께서 현재의 고용형태로 일을 하시는 주된 이유는 무엇입니까?

a**5524

1	2	3	4	5	6	7	8	9	10	11	12	13	14	15	16	17	18	19	20
21																			

- (1) 현재 계약을 맺은 업체에서 퇴직(또는 정리해고) 후 다시 재 취업되었기 때문
- (2) 회사의 종업원이 되어 오래 다닐 수 있는 고용형태의 일자리를 구할 수 없었기 때문
- (3) 현재 계약을 맺은 업체에서 정규 종업원으로서의 전환 가능성이 있기 때문
- (4) 근무시간을 자유롭게 조정할 수 있어서
- (5) 가사
- (6) 육아, 자녀 돌봄
- (7) 학업/ 직업훈련 때문에
- (8) 많은 임금을 보장하므로
- (9) 경험을 쌓을 수 있어서
- (10) 단기간만 일하길 원했기 때문
- (11) 돈이 급해서

- (12) 건강 상의 이유로 이런 일 맡고는 할 수 없었기 때문
 (13) 은퇴 후 소일거리
 (14) 일의 성격 상
 (15) 기타 _____

문78 현재 계약을 맺은 업체에서 _____님이 정규 종업원으로 전환될 기회가 있습니까? 제도화되어 있거나 관행이 있는 경우 “예”에 응답해 주십시오.

a**5525

1	2	3	4	5	6	7	8	9	10	11	12	13	14	15	16	17	18	19	20
21																			

- (1) 예
 (2) 아니오

문 79 _____님께서는 현재 계약을 맺은 업체에서 정규 종업원으로 전환되길 희망하십니까?

a**5526

1	2	3	4	5	6	7	8	9	10	11	12	13	14	15	16	17	18	19	20
21																			

- (1) 매우 그렇다
 (2) 그런 편이다
 (3) 아닌 편이다
 (4) 전혀 아니다

문80 _____님께서는 이번 일자리가 첫 일자리이십니까?

a**5527

1	2	3	4	5	6	7	8	9	10	11	12	13	14	15	16	17	18	19	20
21																			

- (1) 예 → 문 81.로 가십시오.
 (2) 아니오

문80-1 _____님께서는 현재 직장의 바로 전 자리에서도 현재와 같은 고용형태로 일하셨습니다?

a**5528

1	2	3	4	5	6	7	8	9	10	11	12	13	14	15	16	17	18	19	20
21																			

- (1) 예 → 문 81.로 가십시오.
 (2) 아니오.

문80-2 _____님께서는 현재 직장의 바로 전 직장에서는 규칙적이고 상시적으로 일하면서, 회사가 없어지지만 않는다면 본인이 잘못하지 않는 한 계속 일할 수 있는 고용형태로 일 하였습니다?

a**5529

1	2	3	4	5	6	7	8	9	10	11	12	13	14	15	16	17	18	19	20
21																			

- (1) 예
 (2) 아니오

문81 _____님의 일자리에는 노동조합이 있습니까?

a**5530

1	2	3	4	5	6	7	8	9	10	11	12	13	14	15	16	17	18	19	20
21																			

- (1) 있다
- (2) 없다 → 문 83.으로 가십시오.
- (3) 모른다 → 문 83.으로 가십시오.

문 82 _____ 님께서는 현재 노동조합에 가입하고 계십니까?

a**5531

1	2	3	4	5	6	7	8	9	10	11	12	13	14	15	16	17	18	19	20
21																			

- (1) 예
- (2) 아니오 → 문 82-3.으로 가십시오.

문82-1 노동조합에 가입하셨다면 의무적으로 가입하신 것입니까?

a**5532

1	2	3	4	5	6	7	8	9	10	11	12	13	14	15	16	17	18	19	20
21																			

- (1) 예
- (2) 아니오.

문82-2 향후 노동조합을 탈퇴할 의향이 있으십니까? 탈퇴가 자유롭지 않을 경우에는 자유롭다고 가정하고 응답해 주십시오.

a**5533

1	2	3	4	5	6	7	8	9	10	11	12	13	14	15	16	17	18	19	20
21																			

- (1) 탈퇴 하겠다
- (2) 탈퇴할 의향이 조금 있다
- (3) 탈퇴할 의향이 별로 없다
- (4) 탈퇴할 의향이 없다

→ 응답 후 문 83. 바로 위 면접원 지시문으로 가십시오.

문82-3 노동조합에 가입하지 않으신 이유는 무엇입니까?

a**5534

1	2	3	4	5	6	7	8	9	10	11	12	13	14	15	16	17	18	19	20
21																			

- (1) 가입 자격이 없어서
- (2) 노조활동이 불만족스러워서
- (3) 가족, 친지, 동료 등 주위의 만류로
- (4) 사용자측의 만류로(회사측의 간섭으로)
- (5) 필요성을 못 느껴서
- (6) 노동조합이 없어서
- (7) 기타 _____

문82-4 향후 노동조합을 가입할 의향이 있으십니까? 가입이 자유롭지 않을 경우에는 자유롭다고 가정하고 응답해 주십시오..

a**5535

1	2	3	4	5	6	7	8	9	10	11	12	13	14	15	16	17	18	19	20
21																			

- (1) 가입 하겠다
- (2) 가입할 의향이 조금 있다
- (3) 가입할 의향이 별로 없다
- (4) 가입할 의향이 없다

확인 면접원 지시문 : 부가조사 설문지 1Page “문 다”의 응답 내용이 “(1) 시간제”라고 응답한 경우는 문 83.으로, “(2) 전일제”라고 응답한 경우는 23페이지 문 97.로 가십시오. 또한, “본인이나 가족이 소유/임대한 점포, 공장, 사무실이 없는 고용주/자영업자”는 전일제와 같이 23페이지 문 97.로 가십시오.

문 83 _____님께서 일하는 직장에는 _____님과 다르게 전일제로 일하면서 회사가 없어지지만 않는다면 본인이 잘못하지 않는 한 계속 일할 수 있는 고용형태로 일하는 사람들이 있습니까?

a**5600

1	2	3	4	5	6	7	8	9	10	11	12	13	14	15	16	17	18	19	20
21																			

- (1) 예
(2) 아니오 → 문 92.로 가십시오.

문83-1 _____님의 근무시간은 전일제로 일하는 사람들보다 1시간이라도 짧게 정해져 있습니까?

a**5601

1	2	3	4	5	6	7	8	9	10	11	12	13	14	15	16	17	18	19	20
21																			

- (1) 예
(2) 아니오.

문84 _____님께서 그 사람들과 동일한 승진기회를 부여받고 계십니까?

a**5602

1	2	3	4	5	6	7	8	9	10	11	12	13	14	15	16	17	18	19	20
21																			

- (1) 예
(2) 아니오
(3) 내 직급위에는 사장밖에 없다

문 85 _____님께서 그 사람들과 동일한 (직업)훈련 및 교육기회를 부여받고 계십니까?

a**5603

1	2	3	4	5	6	7	8	9	10	11	12	13	14	15	16	17	18	19	20
21																			

- (1) 예
(2) 아니오

문 86 _____님께서 그 사람들과 동일한 상여금 혜택을 받고 계십니까?

a**5604

1	2	3	4	5	6	7	8	9	10	11	12	13	14	15	16	17	18	19	20
21																			

- (1) 예
(2) 아니오
(3) 이 회사는 상여금이 나오지 않는다.
(4) 모른다.

문 87 _____님께서는 그 사람들과 동일한 사회보험 혜택(회사를 통한 고용보험, 국민연금, 건강보험료 납부)을 받고 계십니까?

a**5605

1	2	3	4	5	6	7	8	9	10	11	12	13	14	15	16	17	18	19	20
21																			

- (1) 예
- (2) 아니오
- (3) 이 회사는 사회보험에 가입해 있지 않다.
- (4) 모른다.

문 88 _____님께서는 그 사람들과 동일한 방식으로 퇴직금을 받을 수 있습니까?

a**5606

1	2	3	4	5	6	7	8	9	10	11	12	13	14	15	16	17	18	19	20
21																			

- (1) 예
- (2) 아니오
- (3) 이 회사는 퇴직금이 없다
- (4) 모른다.

문 89 그 사람들 중에는 _____님과 동일한 업무를 하는 분들도 계십니까?

a**5607

1	2	3	4	5	6	7	8	9	10	11	12	13	14	15	16	17	18	19	20
21																			

- (1) 예
- (2) 아니오

문 90 _____님은 현재 하시는 일자리에 _____님의 상급자가 있습니까?

a**5608

1	2	3	4	5	6	7	8	9	10	11	12	13	14	15	16	17	18	19	20
21																			

- (1) 예
- (2) 아니오 → 문 91.로 가십시오.

문90-1 _____님의 상급자는 _____님과 동일한 고용형태에 있습니까?

a**5609

1	2	3	4	5	6	7	8	9	10	11	12	13	14	15	16	17	18	19	20
21																			

- (1) 예
- (2) 아니오

문 91 _____님이 현재 하시는 일자리에 _____님의 하급자가 있습니까?

a**5610

1	2	3	4	5	6	7	8	9	10	11	12	13	14	15	16	17	18	19	20
21																			

- (1) 예
- (2) 아니오 → 문 92.로 가십시오.

문 91-1 _____님의 하급자는 _____님과 동일한 고용형태에 있습니까?

a**5611

1	2	3	4	5	6	7	8	9	10	11	12	13	14	15	16	17	18	19	20
21																			

- (1) 예
- (2) 아니오

문92 _____님께서서는 위에서 응답하신 시간제 형태의 일자리 보다 전일제 일자리를 선호하십니까?

a**5612

1	2	3	4	5	6	7	8	9	10	11	12	13	14	15	16	17	18	19	20
21																			

- (1) 예, 전일제를 선호한다.
- (2) 아니오, 시간제를 선호한다.

문93 _____님께서 현재 시간제로 일을 하시는 주된 이유는 무엇입니까?

a**5613

1	2	3	4	5	6	7	8	9	10	11	12	13	14	15	16	17	18	19	20
21																			

- (1) 지금 직장에서 퇴직(또는 정리해고) 후 다시 재취업되었기 때문
- (2) 전일제 일자리를 구할 수 없어서
- (3) 이 직장에서 전일제로의 전환 가능성이 있기 때문
- (4) 근무시간을 자유롭게 조정할 수 있어서
- (5) 가사
- (6) 육아, 자녀 돌봄
- (7) 학업/ 직업훈련 때문에
- (8) 많은 임금을 보장하므로
- (9) 경협을 쌓을 수 있어서
- (10) 단기간만 일하길 원했기 때문
- (11) 돈이 급해서
- (12) 건강 상의 이유로 이런 일 말고는 할 수 없었기 때문
- (13) 은퇴 후 소일거리
- (14) 일의 성격 상 계절적이어서
- (15) 기타 _____

문 94 _____님 직장에는 전일제 고용형태로 전환될 기회가 있습니까? 제도화되어 있거나 관행이 있는 경우 “예”에 응답해 주십시오.

a**5614

1	2	3	4	5	6	7	8	9	10	11	12	13	14	15	16	17	18	19	20
21																			

- (1) 예
- (2) 아니오

문 95 _____님께서는 현 직장에서 전일제 고용형태로 전환되길 희망하십니까?

a**5615

1	2	3	4	5	6	7	8	9	10	11	12	13	14	15	16	17	18	19	20
21																			

- (1) 매우 그렇다
- (2) 그런 편이다
- (3) 아닌 편이다
- (4) 전혀 아니다

문96 _____ 님께서는 이번 일자리가 첫 일자리입니까?

a5616**

1	2	3	4	5	6	7	8	9	10	11	12	13	14	15	16	17	18	19	20
21																			

- (1) 예 → 문 97.로 가십시오.
- (2) 아니오

문96-1 _____ 님께서는 현재 직장의 바로 전 직장에서도 시간제로 일하셨습니까?

a5617**

1	2	3	4	5	6	7	8	9	10	11	12	13	14	15	16	17	18	19	20
21																			

- (1) 예 → 문 97.로 가십시오.
- (2) 아니오.

문96-2 _____ 님께서는 현재 직장의 바로 전 직장에서는 전일제로 일 하였습니다습니까?

a5618**

1	2	3	4	5	6	7	8	9	10	11	12	13	14	15	16	17	18	19	20
21																			

- (1) 예
- (2) 아니오

문97 _____ 님께서 하시는 업무는 익숙해지려면 최소한 얼마나 걸린다고 생각하십니까?

a5700**

1	2	3	4	5	6	7	8	9	10	11	12	13	14	15	16	17	18	19	20
21																			

- (1) 3개월 미만
- (2) 3개월 이상~6개월 미만
- (3) 6개월 이상~1년 미만
- (4) 1년 이상~2년 미만
- (5) 2년 이상

문98 _____ 님께서 맡고 있는 일의 성격은 다음 중 어느 것입니까?

a5701**

1	2	3	4	5	6	7	8	9	10	11	12	13	14	15	16	17	18	19	20
21																			

- (1) 판에 박힌 일임
- (2) 예외적인 상황이 가끔 발생함
- (3) 예외적인 상황이 자주 발생함
- (4) 하나 하나가 새로움

문98-1 _____ 님께서 맡고 있는 일에 문제가 발생하면 _____ 님은 문제의 원인을 어느 정도 알고 있습니까?

a**5702

1	2	3	4	5	6	7	8	9	10	11	12	13	14	15	16	17	18	19	20
21																			

- (1) 거의 정확히 앎
- (2) 어느 정도 알 수 있음
- (3) 대강 추측하는 정도임
- (4) 거의 모름

문 99 _____님께서서는 임금을 호봉제로 받고 계십니까?

a**5703

1	2	3	4	5	6	7	8	9	10	11	12	13	14	15	16	17	18	19	20
21																			

※ 호봉제란 회사에서 일한 기간이 늘어남에 따라 임금도 증가하는 제도를 말합니다.
보통 1년(또는 6개월)에 한번씩 호봉승급이라는 명목으로 임금이 증가합니다.

- (1) 예
- (2) 아니오
- (3) 이 회사는 호봉제를 적용하지 않는다.

문 100 _____님께서서는 현재 직장에서 다른 직장으로 옮기길 원하십니까?

a**5704

1	2	3	4	5	6	7	8	9	10	11	12	13	14	15	16	17	18	19	20
21																			

- (1) 예
- (2) 아니오

문 101 _____님께서서는 퇴직금을 어떤 방식으로 받으실 수 있습니까?

a**5705

1	2	3	4	5	6	7	8	9	10	11	12	13	14	15	16	17	18	19	20
21																			

- (1) 퇴직할 때 받을 수 있다.
- (2) 임금에 퇴직금이 포함되어 나온다.
- (3) 일정한 기간이 될 때마다 무조건 중간정산을 받아야 한다.
- (4) 퇴직금이 없다.
- (5) 모른다.

설문에 응해주셔서 감사합니다.



2008년 11차 한국노동패널조사

가구번호 :

--	--	--	--

개인번호 :

--	--

이름

--

☞ 부가조사는 만 15세 - 65세 응답자만 응답해 주시기 바랍니다.
(현재 만15세로 중학교 3학년에 재학 중인 응답자는 조사 대상에서 제외함)

본인이 다녔던 중학교 및 중학교 생활과 관련된 질문입니다.

문 1 _____ 님께서는 중학교에 다니셨습니까?

a**6101

1	2	3	4	5	6	7	8	9	10	11	12	13	14	15	16	17	18	19	20	
21																				

- ① 다녔다 → 문 1-3.으로 가십시오.
- ② 다니지 않았다 → 문 1-1.로 가십시오.
- ③ 중퇴했다 → 문 6.으로 가십시오.

문 1-1 _____ 다니지 않았다면 그 이유는 무엇입니까?

a**6102

1	2	3	4	5	6	7	8	9	10	11	12	13	14	15	16	17	18	19	20	
21																				

- ① 가정 형편
- ② 학업이 싫거나 필요가 없다고 여겨서
- ③ 일자리가 생겨서
- ④ 기타

문 1-2 _____ 님께서는 검정고시로 졸업자격을 획득하셨습니까?

a**6103

1	2	3	4	5	6	7	8	9	10	11	12	13	14	15	16	17	18	19	20	
21																				

- ① 예 → 문 7.로 가십시오.
- ② 아니오 → 문 46.으로 가십시오.

문 1-3 다니셨다면 입학한 시기 및 졸업한 시기는 언제입니까?

1	2	3	4	5	6	7	8	9	10	11	12	13	14	15	16	17	18	19	20	
21																				

a**6111

년 입학

a**6112

년 졸업

문 1-4 _____님께서 다니셨던 중학교는 총 몇 개입니까?

a**6113

1	2	3	4	5	6	7	8	9	10	11	12	13	14	15	16	17	18	19	20	
21																				

총 _____ 개

※ 입학한 학교와 졸업한 학교가 다른 경우, 문 1-5와 문 1-6은 최초에 입학한 학교와 최종적으로 졸업한 학교 각각에 대해 응답해 주시기 바랍니다. (한 학교를 졸업한 경우, 응답표의 '최종'에 응답해 주시기 바랍니다)

문 1-5 _____님께서 다니셨던 중학교의 이름, 위치, 학교 형태는 어떤 것이었습니까?

_____중학교 (1) 국내 _____도(시) _____군(구) 공립 /사립(모름·무응답)
(2) 국외(국가명) _____

문 1-6 이 학교는 남녀공학이었습니까? 남녀공학인 경우 남녀가 서로 같은 반이었습니까, 아니면 다른 반이었습니까?

- ① 남녀공학이 아니었다
- ② 남녀공학이었으며, 남녀가 서로 같은 반이었다
- ③ 남녀공학이었지만, 남녀가 서로 다른 반이었다

《문1-5, 1-6 응답 표》

	문1-5 학교 이름	문1-5 학교 위치	문1-5 형 태	문1-6 남녀공학
최종	a**6121 _____중학교	a**6122 국내/외 (1) 국내 a**6123 도(시) a**6124 군(구) (2) 국외(국가명) a**6125	a**6126 (1) 공립 (2) 사립 (3) 모름/무응답	a**6127
최초	a**6131 _____중학교	a**6132 국내/외 (1) 국내 a**6133 도(시) a**6134 군(구) (2) 국외(국가명) a**6135	a**6136 (1) 공립 (2) 사립 (3) 모름/무응답	a**6137

1	2	3	4	5	6	7	8	9	10	11	12	13	14	15	16	17	18	19	20	
21																				

문 1-7 중학교 생활에 대해 전반적으로 만족하셨습니다?

a**6141

1	2	3	4	5	6	7	8	9	10	11	12	13	14	15	16	17	18	19	20
21																			

- ① 매우 만족하였다
- ② 만족하였다
- ③ 보통이었다
- ④ 불만족스러웠다
- ⑤ 매우 불만족스러웠다

문 1-8 _____님께서는 중학교 당시 학교 혹은 학급의 간부를 했었습니까?
(학생회장, 학생회부회장, 학급반장, 부반장 직책을 수행한 경우 모두 포함됩니다.)

a**6142

1	2	3	4	5	6	7	8	9	10	11	12	13	14	15	16	17	18	19	20
21																			

- ① 예
- ② 아니오

문 1-9 중학교 당시 가장 잘 했던 과목은 무엇이었습니까?

a**6143

1	2	3	4	5	6	7	8	9	10	11	12	13	14	15	16	17	18	19	20
21																			

- ① 국어
- ② 영어
- ③ 수학
- ④ 과학
- ⑤ 사회
- ⑥ 예체능
- ⑦ 없었다

문 1-10 중학교 당시 가장 못했던 과목은 무엇이었습니까?

a**6144

1	2	3	4	5	6	7	8	9	10	11	12	13	14	15	16	17	18	19	20
21																			

- ① 국어
- ② 영어
- ③ 수학
- ④ 과학
- ⑤ 사회
- ⑥ 예체능
- ⑦ 없었다

문 2 _____님께서는 중학교 2학년 때 학교수업과 사교육 이외에 수면시간은 얼마나 됩니까?

a**6145

1	2	3	4	5	6	7	8	9	10	11	12	13	14	15	16	17	18	19	20
21																			

■ 학기 중 평일 기준 하루 평균 수면시간 : _____ 시간

인포시트의 '9차 청년층'부분을 확인하여,
'응답'이면 문7.로, '비응답'이면 문3.으로 가십시오.

문 3 _____ 님께서는 중학교 2학년 때 학원, 과외, 학습지 등 사교육을 받으신 경험이 있었습니까?

a4202**

1	2	3	4	5	6	7	8	9	10	11	12	13	14	15	16	17	18	19	20
21																			

a4203**

1	2	3	4	5	6	7	8	9	10	11	12	13	14	15	16	17	18	19	20
21																			

 이용개수

① 없었다 → 문4.로 가십시오.

② 있었다

문 3-1 있었다면 구체적으로 어떤 것이었으며 얼마동안이나 받았습니까?

(※ 2개 이상의 교육을 받았다면 각각의 종류와 기간에 대해 모두 응답해 주십시오. 또, 같은 종류의 학원을 2군데 이상 다녔다면 각각 응답해 주십시오. 예를 들어 음악 학원과 미술 학원을 다녔다면 ‘(2)예체능학원’에 2번 응답하셔야 합니다.)

사교육의 종류		
(1) 학교교과 관련 학원	(2) 예·체능학원	(3) 그 밖의 학원
(4) 개인·그룹 과외	(5) 학습지	(6) 방과 후 교내 보충수업/방과 후 교실
(7) 인터넷/TV 과외	(8) 우편·통신 과외	(9)기타 _____

사교육의 종류	기간			
	(1) 3개월 미만	(2) 3-6개월 미만	(3) 6-9개월 미만	(4) 9개월 이상
	(1) 3개월 미만	(2) 3-6개월 미만	(3) 6-9개월 미만	(4) 9개월 이상
	(1) 3개월 미만	(2) 3-6개월 미만	(3) 6-9개월 미만	(4) 9개월 이상
	(1) 3개월 미만	(2) 3-6개월 미만	(3) 6-9개월 미만	(4) 9개월 이상
	(1) 3개월 미만	(2) 3-6개월 미만	(3) 6-9개월 미만	(4) 9개월 이상

	사교육의 종류	기간																																																
사교육종류 1	<div>a**4211</div> <table><tr><td>1</td><td>2</td><td>3</td><td>4</td><td>5</td><td>6</td><td>7</td><td>8</td><td>9</td><td>10</td><td>11</td><td>12</td></tr><tr><td>13</td><td>14</td><td>15</td><td>16</td><td>17</td><td>18</td><td>19</td><td>20</td><td>21</td><td></td><td></td><td></td></tr></table>	1	2	3	4	5	6	7	8	9	10	11	12	13	14	15	16	17	18	19	20	21				<div>a**4210</div> <table><tr><td>1</td><td>2</td><td>3</td><td>4</td><td>5</td><td>6</td><td>7</td><td>8</td><td>9</td><td>10</td><td>11</td><td>12</td></tr><tr><td>13</td><td>14</td><td>15</td><td>16</td><td>17</td><td>18</td><td>19</td><td>20</td><td>21</td><td></td><td></td><td></td></tr></table>	1	2	3	4	5	6	7	8	9	10	11	12	13	14	15	16	17	18	19	20	21			
	1	2	3	4	5	6	7	8	9	10	11	12																																						
13	14	15	16	17	18	19	20	21																																										
1	2	3	4	5	6	7	8	9	10	11	12																																							
13	14	15	16	17	18	19	20	21																																										
사교육종류 2	<div>a**4212</div> <table><tr><td>1</td><td>2</td><td>3</td><td>4</td><td>5</td><td>6</td><td>7</td><td>8</td><td>9</td><td>10</td><td>11</td><td>12</td></tr><tr><td>13</td><td>14</td><td>15</td><td>16</td><td>17</td><td>18</td><td>19</td><td>20</td><td>21</td><td></td><td></td><td></td></tr></table>	1	2	3	4	5	6	7	8	9	10	11	12	13	14	15	16	17	18	19	20	21				<div>a**4220</div> <table><tr><td>1</td><td>2</td><td>3</td><td>4</td><td>5</td><td>6</td><td>7</td><td>8</td><td>9</td><td>10</td><td>11</td><td>12</td></tr><tr><td>13</td><td>14</td><td>15</td><td>16</td><td>17</td><td>18</td><td>19</td><td>20</td><td>21</td><td></td><td></td><td></td></tr></table>	1	2	3	4	5	6	7	8	9	10	11	12	13	14	15	16	17	18	19	20	21			
	1	2	3	4	5	6	7	8	9	10	11	12																																						
13	14	15	16	17	18	19	20	21																																										
1	2	3	4	5	6	7	8	9	10	11	12																																							
13	14	15	16	17	18	19	20	21																																										
사교육종류 3	<div>a**4213</div> <table><tr><td>1</td><td>2</td><td>3</td><td>4</td><td>5</td><td>6</td><td>7</td><td>8</td><td>9</td><td>10</td><td>11</td><td>12</td></tr><tr><td>13</td><td>14</td><td>15</td><td>16</td><td>17</td><td>18</td><td>19</td><td>20</td><td>21</td><td></td><td></td><td></td></tr></table>	1	2	3	4	5	6	7	8	9	10	11	12	13	14	15	16	17	18	19	20	21				<div>a**4230</div> <table><tr><td>1</td><td>2</td><td>3</td><td>4</td><td>5</td><td>6</td><td>7</td><td>8</td><td>9</td><td>10</td><td>11</td><td>12</td></tr><tr><td>13</td><td>14</td><td>15</td><td>16</td><td>17</td><td>18</td><td>19</td><td>20</td><td>21</td><td></td><td></td><td></td></tr></table>	1	2	3	4	5	6	7	8	9	10	11	12	13	14	15	16	17	18	19	20	21			
	1	2	3	4	5	6	7	8	9	10	11	12																																						
13	14	15	16	17	18	19	20	21																																										
1	2	3	4	5	6	7	8	9	10	11	12																																							
13	14	15	16	17	18	19	20	21																																										
사교육종류 4	<div>a**4214</div> <table><tr><td>1</td><td>2</td><td>3</td><td>4</td><td>5</td><td>6</td><td>7</td><td>8</td><td>9</td><td>10</td><td>11</td><td>12</td></tr><tr><td>13</td><td>14</td><td>15</td><td>16</td><td>17</td><td>18</td><td>19</td><td>20</td><td>21</td><td></td><td></td><td></td></tr></table>	1	2	3	4	5	6	7	8	9	10	11	12	13	14	15	16	17	18	19	20	21				<div>a**4240</div> <table><tr><td>1</td><td>2</td><td>3</td><td>4</td><td>5</td><td>6</td><td>7</td><td>8</td><td>9</td><td>10</td><td>11</td><td>12</td></tr><tr><td>13</td><td>14</td><td>15</td><td>16</td><td>17</td><td>18</td><td>19</td><td>20</td><td>21</td><td></td><td></td><td></td></tr></table>	1	2	3	4	5	6	7	8	9	10	11	12	13	14	15	16	17	18	19	20	21			
	1	2	3	4	5	6	7	8	9	10	11	12																																						
13	14	15	16	17	18	19	20	21																																										
1	2	3	4	5	6	7	8	9	10	11	12																																							
13	14	15	16	17	18	19	20	21																																										
사교육종류 5	<div>a**4215</div> <table><tr><td>1</td><td>2</td><td>3</td><td>4</td><td>5</td><td>6</td><td>7</td><td>8</td><td>9</td><td>10</td><td>11</td><td>12</td></tr><tr><td>13</td><td>14</td><td>15</td><td>16</td><td>17</td><td>18</td><td>19</td><td>20</td><td>21</td><td></td><td></td><td></td></tr></table>	1	2	3	4	5	6	7	8	9	10	11	12	13	14	15	16	17	18	19	20	21				<div>a**4250</div> <table><tr><td>1</td><td>2</td><td>3</td><td>4</td><td>5</td><td>6</td><td>7</td><td>8</td><td>9</td><td>10</td><td>11</td><td>12</td></tr><tr><td>13</td><td>14</td><td>15</td><td>16</td><td>17</td><td>18</td><td>19</td><td>20</td><td>21</td><td></td><td></td><td></td></tr></table>	1	2	3	4	5	6	7	8	9	10	11	12	13	14	15	16	17	18	19	20	21			
	1	2	3	4	5	6	7	8	9	10	11	12																																						
13	14	15	16	17	18	19	20	21																																										
1	2	3	4	5	6	7	8	9	10	11	12																																							
13	14	15	16	17	18	19	20	21																																										

문 4 _____ 님께서는 중학교 2학년 때 학교수업과 사교육 이외에 혼자서 공부(학습)한 시간은 얼마나 됩니까?

a4244**

1	2	3	4	5	6	7	8	9	10	11	12	13	14	15	16	17	18	19	20
21																			

■ 학기 중 평일 기준 하루 평균 학습시간 : _____ 시간

문 5 중학교 2학년 때 _____ 님의 전반적인 학교 성적은 반에서 평균적으로 어느 정도 되셨습니까? 또한 국어·영어·수학성적은 반에서 어느 정도 되셨습니까?

1	2	3	4	5	6	7	8	9	10	11	12	13	14	15	16	17	18	19	20
21																			

 응답차수

〈보기〉

상위		①	②	③	④	⑤	하위	
		20%	20%	20%	20%	20%		
		상위 20% 중상위 20% 중간 20% 중하위 20% 하위 20%						
전체 성적	a**4251	1	2	3	4	5		
국어 성적	a**4252	1	2	3	4	5		
영어 성적	a**4253	1	2	3	4	5		
수학 성적	a**4254	1	2	3	4	5		

→ 문 7.로 가십시오.

※ 문6은 중학교를 중퇴한 분만 응답해주시기 바랍니다.

문 6 _____님께서 중학교를 중퇴한 이유는 무엇입니까?

a**6151	1	2	3	4	5	6	7	8	9	10	11	12	13	14	15	16	17	18	19	20
	21																			

- ① 가정 형편
- ② 학업이 싫거나 필요가 없다고 여겨서
- ③ 일자리가 생겨서
- ④ 기타

문 6-1 중퇴한 중학교의 입학한 시기 및 중퇴한 시기는 언제입니까?

1	2	3	4	5	6	7	8	9	10	11	12	13	14	15	16	17	18	19	20
21																			

_____ a**6152 _____년 입학 _____ a**6153 _____년 중퇴

문 6-2 _____님께서 다니셨던 중학교는 총 몇 개입니까?

a**6154	1	2	3	4	5	6	7	8	9	10	11	12	13	14	15	16	17	18	19	20
	21																			

총 _____ 개

※ 입학한 학교와 중퇴한 학교가 다른 경우, 문 6-3과 문 6-4는 최초에 입학한 학교와 최종적으로 중퇴한 학교 각각에 대해 응답해 주시기 바랍니다. (한 학교만 다닌 경우, 응답표의 '최종'에 응답해 주시기 바랍니다)

문 6-3 _____님께서 다니셨던 중학교의 이름, 위치, 학교 형태는 어떤 것이었습니까?

_____ 중학교 (1) 국내 _____도(시) _____군(구) 공립 / 사립(모름·무응답)
 (2) 국외(국가명) _____

문 6-4 이 학교는 남녀공학이었습니까? 남녀공학인 경우 남녀가 서로 같은 반이었습니까, 아니면 다른 반이었습니까?

- ① 남녀공학이 아니었다
- ② 남녀공학이었으며, 남녀가 서로 같은 반이었다
- ③ 남녀공학이었지만, 남녀가 서로 다른 반이었다

《문6-3, 6-4 응답 표》

	문6-3 학교 이름	문6-3 학교 위치	문6-3 형 태	문6-4 남녀공학
최종	a**6161 중학교	a**6162 국내/외 (1) 국내 a**6163 도(시) a**6164 군(구) (2) 국외(국가명) a**6165	a**6166 (1) 공립 (2) 사립 (3) 모름/무응답	a**6167
최초	a**6171 중학교	a**6172 국내/외 (1) 국내 a**6173 도(시) a**6174 군(구) (2) 국외(국가명) a**6175	a**6176 (1) 공립 (2) 사립 (3) 모름/무응답	a**6177

1	2	3	4	5	6	7	8	9	10	11	12	13	14	15	16	17	18	19	20
21																			

문 6-5 _____ 님께서는 검정고시로 졸업자격을 획득하셨습니까?

a**6178	1	2	3	4	5	6	7	8	9	10	11	12	13	14	15	16	17	18	19	20
	21																			

- ① 예 → 문 7.로 가십시오.
② 아니오 → 문 46.으로 가십시오.

고등학교 및 고등학교 생활과 관련된 질문입니다.

문 7 _____님께서는 고등학교에 다니셨습니까?

a6201**

1	2	3	4	5	6	7	8	9	10	11	12	13	14	15	16	17	18	19	20
21																			

- ① 재학 중이다 → 문 13.으로 가십시오.
 ② 다녔다 → 문 7-3.로 가십시오.
 ③ 다니지 않았다 → 문 7-1.로 가십시오.
 ④ 중퇴했다 → 문 12.로 가십시오.

문 7-1 _____다니지 않았다면 그 이유는 무엇입니까?

a6202**

1	2	3	4	5	6	7	8	9	10	11	12	13	14	15	16	17	18	19	20
21																			

- ① 가정 형편
 ② 학업이 싫거나 필요가 없다고 여겨서
 ③ 일자리가 생겨서
 ④ 기타

문 7-2 _____님께서는 검정고시로 졸업자격을 획득하셨습니까?

a6203**

1	2	3	4	5	6	7	8	9	10	11	12	13	14	15	16	17	18	19	20
21																			

- ① 예 → 문 22.로 가십시오.
 ② 아니오 → 문 46.으로 가십시오.

문 7-3 다니셨다면 입학한 시기 및 졸업한 시기는 언제입니까?

1	2	3	4	5	6	7	8	9	10	11	12	13	14	15	16	17	18	19	20
21																			

a6211** 년 입학 **a**6212** 년 졸업

문 7-4 _____님께서 다니셨던 고등학교는 총 몇 개입니까?

a6213**

1	2	3	4	5	6	7	8	9	10	11	12	13	14	15	16	17	18	19	20
21																			

총 _____ 개

※ 입학한 학교와 졸업한 학교가 다른 경우, 문 7-5와 문 7-6은 최초에 입학한 학교와 최종적으로 졸업한 학교 각각에 대해 응답해 주시기 바랍니다. (한 학교를 졸업한 경우, 응답표의 '최종'에 응답해 주시기 바랍니다)

문 7-5 _____님께서 다니셨던 고등학교의 이름, 위치, 학교 형태는 어떤 것이었습니까?

_____고등학교 (1) 국내 _____도(시) _____군(구) 공립 / 사립(모름·무응답)
(2) 국외(국가명) _____

문 7-6 이 학교는 남녀공학이었습니까? 남녀공학인 경우 남녀가 서로 같은 반이었습니까, 아니면 다른 반이었습니까?

- ① 남녀공학이 아니었다
- ② 남녀공학이었으며, 남녀가 서로 같은 반이었다
- ③ 남녀공학이었지만, 남녀가 서로 다른 반이었다

《문7-5, 7-6 응답 표》

	문7-5 학교 이름	문7-5 학교 위치	문7-5 형 태	문7-6 남녀공학
최종	a**6221 _____고등학교	a**6222 국내/외 (1) 국내 a**6223도(시) a**6224군(구) (2) 국외(국가명) a**6225	a**6226 (1) 공립 (2) 사립 (3) 모름/무응답	a**6227
최초	a**6231 _____고등학교	a**6232 국내/외 (1) 국내 a**6233도(시) a**6234군(구) (2) 국외(국가명) a**6235	a**6236 (1) 공립 (2) 사립 (3) 모름/무응답	a**6237

1	2	3	4	5	6	7	8	9	10	11	12	13	14	15	16	17	18	19	20
21																			

응답차수

문7-7 졸업한 학교가 인문계였습니까? 실업계였습니까?

a**6241	1	2	3	4	5	6	7	8	9	10	11	12	13	14	15	16	17	18	19	20
	21																			

- ① 인문계 → 문 7-8.로 가십시오.
- ② 실업계 → 문 7-7-1.로 가십시오.

문 7-7-1 실업계였다면, 실업계 고등학교를 선택한 이유는 무엇이었습니까?

a**6242

1	2	3	4	5	6	7	8	9	10	11	12	13	14	15	16	17	18	19	20
21																			

- ① 가정형편
- ② 나의 적성과 취향이나 희망 직업과 맞아서
- ③ 부모가 원해서
- ④ 성적 때문에
- ⑤ 기타

문 7-8) 고등학교 생활에 대해 전반적으로 만족하셨습니다까?

a**6251

1	2	3	4	5	6	7	8	9	10	11	12	13	14	15	16	17	18	19	20
21																			

- ① 매우 만족하였다
- ② 만족하였다
- ③ 보통이었다
- ④ 불만족스러웠다
- ⑤ 매우 불만족스러웠다

문 7-9) _____님께서는 고등학교 당시 학교 혹은 학급의 간부를 했었습니까?(학생회장, 학생회부회장, 학급반장, 부반장 직책을 수행한 경우 모두 포함됩니다.)

a**6252

1	2	3	4	5	6	7	8	9	10	11	12	13	14	15	16	17	18	19	20
21																			

- ① 예
- ② 아니오

문 7-10) 고등학교 당시 가장 잘 했던 과목은 무엇이었습니까?

a**6253

1	2	3	4	5	6	7	8	9	10	11	12	13	14	15	16	17	18	19	20
21																			

- ① 국어
- ② 영어
- ③ 수학
- ④ 과학
- ⑤ 사회
- ⑥ 예체능
- ⑦ 없었다

문 7-11) 고등학교 당시 가장 못했던 과목은 무엇이었습니까?

a**6254

1	2	3	4	5	6	7	8	9	10	11	12	13	14	15	16	17	18	19	20
21																			

- ① 국어
- ② 영어
- ③ 수학
- ④ 과학
- ⑤ 사회
- ⑥ 예체능
- ⑦ 없었다

문 7-12) 다니시던 고등학교에서 정규 학습 후에 선생님들에 의한 교습이나 자율 학습이 있었습니까? 고 2 기준으로 답하여 주십시오.

사교육의 종류		
(1) 학교교과 관련 학원	(2) 예·체능학원	(3) 직업교육(평생교육) 관련 학원
(4) 그 밖의 학원	(5) 개인·그룹 과외	(6) 학습지
(7) 방과 후 교내 보충수업/방과 후 교실	(8) 인터넷/통신/TV 과외	
(9) 우편·통신 과외	(10) 기타 _____	

사교육의 종류	기간
	(1) 3개월 미만 (2) 3-6개월 미만 (3) 6-9개월 미만 (4) 9개월 이상
	(1) 3개월 미만 (2) 3-6개월 미만 (3) 6-9개월 미만 (4) 9개월 이상
	(1) 3개월 미만 (2) 3-6개월 미만 (3) 6-9개월 미만 (4) 9개월 이상
	(1) 3개월 미만 (2) 3-6개월 미만 (3) 6-9개월 미만 (4) 9개월 이상
	(1) 3개월 미만 (2) 3-6개월 미만 (3) 6-9개월 미만 (4) 9개월 이상

	사교육의 종류	기간																																																
사교육종류 1	<div>a**4311</div> <table><tr><td>1</td><td>2</td><td>3</td><td>4</td><td>5</td><td>6</td><td>7</td><td>8</td><td>9</td><td>10</td><td>11</td><td>12</td></tr><tr><td>13</td><td>14</td><td>15</td><td>16</td><td>17</td><td>18</td><td>19</td><td>20</td><td>21</td><td></td><td></td><td></td></tr></table>	1	2	3	4	5	6	7	8	9	10	11	12	13	14	15	16	17	18	19	20	21				<div>a**4310</div> <table><tr><td>1</td><td>2</td><td>3</td><td>4</td><td>5</td><td>6</td><td>7</td><td>8</td><td>9</td><td>10</td><td>11</td><td>12</td></tr><tr><td>13</td><td>14</td><td>15</td><td>16</td><td>17</td><td>18</td><td>19</td><td>20</td><td>21</td><td></td><td></td><td></td></tr></table>	1	2	3	4	5	6	7	8	9	10	11	12	13	14	15	16	17	18	19	20	21			
1	2	3	4	5	6	7	8	9	10	11	12																																							
13	14	15	16	17	18	19	20	21																																										
1	2	3	4	5	6	7	8	9	10	11	12																																							
13	14	15	16	17	18	19	20	21																																										
사교육종류 2	<div>a**4312</div> <table><tr><td>1</td><td>2</td><td>3</td><td>4</td><td>5</td><td>6</td><td>7</td><td>8</td><td>9</td><td>10</td><td>11</td><td>12</td></tr><tr><td>13</td><td>14</td><td>15</td><td>16</td><td>17</td><td>18</td><td>19</td><td>20</td><td>21</td><td></td><td></td><td></td></tr></table>	1	2	3	4	5	6	7	8	9	10	11	12	13	14	15	16	17	18	19	20	21				<div>a**4320</div> <table><tr><td>1</td><td>2</td><td>3</td><td>4</td><td>5</td><td>6</td><td>7</td><td>8</td><td>9</td><td>10</td><td>11</td><td>12</td></tr><tr><td>13</td><td>14</td><td>15</td><td>16</td><td>17</td><td>18</td><td>19</td><td>20</td><td>21</td><td></td><td></td><td></td></tr></table>	1	2	3	4	5	6	7	8	9	10	11	12	13	14	15	16	17	18	19	20	21			
1	2	3	4	5	6	7	8	9	10	11	12																																							
13	14	15	16	17	18	19	20	21																																										
1	2	3	4	5	6	7	8	9	10	11	12																																							
13	14	15	16	17	18	19	20	21																																										
사교육종류 3	<div>a**4313</div> <table><tr><td>1</td><td>2</td><td>3</td><td>4</td><td>5</td><td>6</td><td>7</td><td>8</td><td>9</td><td>10</td><td>11</td><td>12</td></tr><tr><td>13</td><td>14</td><td>15</td><td>16</td><td>17</td><td>18</td><td>19</td><td>20</td><td>21</td><td></td><td></td><td></td></tr></table>	1	2	3	4	5	6	7	8	9	10	11	12	13	14	15	16	17	18	19	20	21				<div>a**4330</div> <table><tr><td>1</td><td>2</td><td>3</td><td>4</td><td>5</td><td>6</td><td>7</td><td>8</td><td>9</td><td>10</td><td>11</td><td>12</td></tr><tr><td>13</td><td>14</td><td>15</td><td>16</td><td>17</td><td>18</td><td>19</td><td>20</td><td>21</td><td></td><td></td><td></td></tr></table>	1	2	3	4	5	6	7	8	9	10	11	12	13	14	15	16	17	18	19	20	21			
1	2	3	4	5	6	7	8	9	10	11	12																																							
13	14	15	16	17	18	19	20	21																																										
1	2	3	4	5	6	7	8	9	10	11	12																																							
13	14	15	16	17	18	19	20	21																																										
사교육종류 4	<div>a**4314</div> <table><tr><td>1</td><td>2</td><td>3</td><td>4</td><td>5</td><td>6</td><td>7</td><td>8</td><td>9</td><td>10</td><td>11</td><td>12</td></tr><tr><td>13</td><td>14</td><td>15</td><td>16</td><td>17</td><td>18</td><td>19</td><td>20</td><td>21</td><td></td><td></td><td></td></tr></table>	1	2	3	4	5	6	7	8	9	10	11	12	13	14	15	16	17	18	19	20	21				<div>a**4340</div> <table><tr><td>1</td><td>2</td><td>3</td><td>4</td><td>5</td><td>6</td><td>7</td><td>8</td><td>9</td><td>10</td><td>11</td><td>12</td></tr><tr><td>13</td><td>14</td><td>15</td><td>16</td><td>17</td><td>18</td><td>19</td><td>20</td><td>21</td><td></td><td></td><td></td></tr></table>	1	2	3	4	5	6	7	8	9	10	11	12	13	14	15	16	17	18	19	20	21			
1	2	3	4	5	6	7	8	9	10	11	12																																							
13	14	15	16	17	18	19	20	21																																										
1	2	3	4	5	6	7	8	9	10	11	12																																							
13	14	15	16	17	18	19	20	21																																										
사교육종류 5	<div>a**4315</div> <table><tr><td>1</td><td>2</td><td>3</td><td>4</td><td>5</td><td>6</td><td>7</td><td>8</td><td>9</td><td>10</td><td>11</td><td>12</td></tr><tr><td>13</td><td>14</td><td>15</td><td>16</td><td>17</td><td>18</td><td>19</td><td>20</td><td>21</td><td></td><td></td><td></td></tr></table>	1	2	3	4	5	6	7	8	9	10	11	12	13	14	15	16	17	18	19	20	21				<div>a**4350</div> <table><tr><td>1</td><td>2</td><td>3</td><td>4</td><td>5</td><td>6</td><td>7</td><td>8</td><td>9</td><td>10</td><td>11</td><td>12</td></tr><tr><td>13</td><td>14</td><td>15</td><td>16</td><td>17</td><td>18</td><td>19</td><td>20</td><td>21</td><td></td><td></td><td></td></tr></table>	1	2	3	4	5	6	7	8	9	10	11	12	13	14	15	16	17	18	19	20	21			
1	2	3	4	5	6	7	8	9	10	11	12																																							
13	14	15	16	17	18	19	20	21																																										
1	2	3	4	5	6	7	8	9	10	11	12																																							
13	14	15	16	17	18	19	20	21																																										

문 10 _____ 님께서는 고등학교 2학년 때 학교수업과 사교육 이외에 혼자서 공부(학습)한 시간은 얼마나 됩니까?

a**4344	1	2	3	4	5	6	7	8	9	10	11	12	13	14	15	16	17	18	19	20
	21																			

■ 학기 중 평일 기준 하루 평균 학습시간 : _____ 시간

문 11 고등학교 2학년 때 _____님의 전반적인 학교 성적은 반에서 평균적으로 어느 정도 되셨습니까? 또한 국어·영어·수학성적은 반에서 어느 정도 되셨습니까?

1	2	3	4	5	6	7	8	9	10	11	12	13	14	15	16	17	18	19	20	
										21										

〈보기〉



		상위 20%	중상위 20%	중간 20%	중하위 20%	하위 20%
전체 성적	a**6261	1	2	3	4	5
국어 성적	a**6262	1	2	3	4	5
영어 성적	a**6263	1	2	3	4	5
수학 성적	a**6264	1	2	3	4	5

→ 문 22.로 가십시오.

※ 문12는 고등학교를 중퇴한 분만 응답해주시기 바랍니다.

문 12 _____님께서 고등학교를 중퇴한 이유는 무엇입니까?

a**6271	1	2	3	4	5	6	7	8	9	10	11	12	13	14	15	16	17	18	19	20
										21										

- ① 가정 형편
- ② 학업이 싫거나 필요가 없다고 여겨서
- ③ 일자리가 생겨서
- ④ 기타

문 12-1 중퇴한 고등학교의 입학한 시기 및 중퇴한 시기는 언제입니까?

1	2	3	4	5	6	7	8	9	10	11	12	13	14	15	16	17	18	19	20	
										21										

_____년 입학 _____년 중퇴

문 12-2 _____님께서 다니셨던 고등학교는 총 몇 개입니까?

a**6274	1	2	3	4	5	6	7	8	9	10	11	12	13	14	15	16	17	18	19	20
										21										

총 _____ 개

※ 입학한 학교와 중퇴한 학교가 다른 경우, 문 12-3과 문 12-4는 최초에 입학한 학교와 최종적으로 중퇴한 학교 각각에 대해 응답해 주시기 바랍니다. (한 학교만 다닌 경우, 응답표의 '최종'에 응답해 주시기 바랍니다)

문 12-3 _____님께서 다니셨던 고등학교의 이름, 위치, 학교 형태는 어떤 것이었습니까?

_____중학교 (1) 국내 _____도(시) _____군(구) 공립 /사립(모름·무응답)
(2) 국외(국가명) _____

문 12-4 이 학교는 남녀공학이었습니까? 남녀공학인 경우 남녀가 서로 같은 반이었습니까, 아니면 다른 반이었습니까?

- ① 남녀공학이 아니었다
- ② 남녀공학이었으며, 남녀가 서로 같은 반이었다
- ③ 남녀공학이었지만, 남녀가 서로 다른 반이었다

《문12-3, 12-4 응답 표》

1	2	3	4	5	6	7	8	9	10	11	12	13	14	15	16	17	18	19	20	응답차수	
21																					
		문12-3 학교 이름				문12-3 학교 위치				문12-3 형 태				문12-4 남녀공학							
최종	a**6281	_____고등학교				a**6282 국내/외 (1) 국내 a**6283 도(시) a**6284 군(구) (2) 국외(국가명) a**6285				a**6286 (1) 공립 (2) 사립 (3) 모름/무응답				a**6287							
최초	a**6291	_____고등학교				a**6292 국내/외 (1) 국내 a**6293 도(시) a**6294 군(구) (2) 국외(국가명) a**6295				a**6296 (1) 공립 (2) 사립 (3) 모름/무응답				a**6297							

문 12-5 _____님께서는 검정고시로 졸업자격을 획득하셨습니까?

a**6298 1 2 3 4 5 6 7 8 9 10 11 12 13 14 15 16 17 18 19 20
21

- ① 예 → 문 22.로 가십시오.
- ② 아니오 → 문 46.으로 가십시오.

※ 문 13. ~ 문 21.은 고등학교 재학생만 응답해 주십시오.

문13 _____님의 평균 개인 학습 시간 및 수면시간은 어느 정도입니까?

1	2	3	4	5	6	7	8	9	10	11	12	13	14	15	16	17	18	19	20
21																			

▶ 개인 학습시간이란 수면시간, 식사시간, 학교 수업시간, 학원·과외시간을 제외한 혼자 공부하는 시간을 말합니다.

	학습 시간	수면시간
평일 (월~금요일)	하루 평균 <input type="text" value="a**6301"/> 시간	하루 평균 <input type="text" value="a**6302"/> 시간
휴일 (토·일, 공휴일)	하루 평균 <input type="text" value="a**6303"/> 시간	

문14 _____님께서 하루 평균 몇 시간 정도 컴퓨터를 사용합니까? 컴퓨터 사용시간은 집, PC 방, 친구집에서 사용한 모든 시간을 포함하는 것입니다.

1	2	3	4	5	6	7	8	9	10	11	12	13	14	15	16	17	18	19	20
21																			

- 1) 평일 하루 평균 총 사용시간 (학습 + 학습 외) ☐ 하루 평균 시간
- 2) 평일 학습 관련 하루 평균 사용시간 ☐ 하루 평균 시간
- 3) 휴일 하루 평균 총 사용시간 (학습 + 학습 외) ☐ 하루 평균 시간
- 4) 휴일 학습 관련 하루 평균 사용시간 ☐ 하루 평균 시간

문15 지난 3개월 동안 사교육을 받은 경험이 있습니까?

<input type="text" value="a**6310"/>	1	2	3	4	5	6	7	8	9	10	11	12	13	14	15	16	17	18	19	20
	21																			

① 예 → 문 16.으로 가십시오. ② 아니오 → 문 19.로 가십시오.

문 16 과목별로 사교육 경험 여부, 일주일 총 사교육 시간, 가장 오래 한 사교육 종류 한 가지를 적어 주십시오.

1	2	3	4	5	6	7	8	9	10	11	12	13	14	15	16	17	18	19	20
21																			

<사교육 종류>

- | | | |
|-------------|---------------|-------|
| ① 학원 수강 | ② 개인 혹은 그룹 과외 | ③ 학습지 |
| ④ 인터넷/통신 과외 | ⑤ EBS 특강 | |

항 목	경험 여부	일주일 총 사교육 시간	가장 오래 한 사교육 종류 (보기 참조)
	① 있다 ② 없다		
1) 국어·언어·논술	a**6311	총 a**6312 시간	a**6313
2) 수학·수리	a**6314	총 a**6315 시간	a**6316
3) 영어	a**6317	총 a**6318 시간	a**6319
4) 외국어(영어 제외)	a**6320	총 a**6321 시간	a**6322
5) 과학영역	a**6323	총 a**6324 시간	a**6325
6) 사회영역	a**6326	총 a**6327 시간	a**6328
7) 예·체능(진학)	a**6329	총 a**6330 시간	a**6331
8) 기타 취미·교양 관련	a**6332	총 a**6333 시간	a**6334
9) 직업 교육 훈련	a**6335	총 a**6336 시간	a**6337

문17 학원이나 개인 혹은 그룹과의 등의 사교육이 성적 및 능력향상에 실제로 도움이 되었다고 생각합니까?

a**6338

1	2	3	4	5	6	7	8	9	10	11	12	13	14	15	16	17	18	19	20	
21																				

① 전혀 그렇지 않다 ② 그렇지 않다
 ③ 보통이다 ④ 그렇다
 ⑤ 매우 그렇다

문 18 현재와 비교하여 학원이나 개인 그룹 과외 등의 시간이나 과목을 더 늘리고 싶습니까?

a**6339

1	2	3	4	5	6	7	8	9	10	11	12	13	14	15	16	17	18	19	20	
21																				

① 지금보다 더 늘리고 싶다 → 문 18-1.로 가십시오.
 ② 지금 정도면 충분하다 → 문 19.로 가십시오.
 ③ 지금보다 줄이고 싶다 → 문 18-2.로 가십시오.

(문 18-1) 지금보다 더 늘리고 싶은 이유는 무엇입니까?

a**6340

1	2	3	4	5	6	7	8	9	10	11	12	13	14	15	16	17	18	19	20	
21																				

① 과외를 하면 성적이 더 올라가니까
 ② 혼자 있으면 공부를 하지 않게 되서
 ③ 친구들과 어울리려고
 ④ 기타
 → 문 19.로 가십시오.

문 18-2 지금보다 즐기고 싶은 이유는 무엇입니까?

a**6341	1	2	3	4	5	6	7	8	9	10	11	12	13	14	15	16	17	18	19	20
	21																			

- ① 과외를 해도 성적이 오르지 않는다
- ② 경제적으로 부담이 된다
- ③ 학원을 다니거나 개인 교습을 받는 것이 피곤하다
- ④ 혼자 공부하는 습관을 갖고 싶다
- ⑤ 기타

→ 문 19.로 가십시오.

문 19 사교육을 받고 싶었지만, 경제적 부담으로 그만둔 경험이 있습니까?

a**6342	1	2	3	4	5	6	7	8	9	10	11	12	13	14	15	16	17	18	19	20
	21																			

- ① 예
- ② 아니오

문 20 자신의 현재 성적은 학교에서 어느 정도입니까?

a**6343	1	2	3	4	5	6	7	8	9	10	11	12	13	14	15	16	17	18	19	20
	21																			

- ① 상위 1% 이내
- ② 상위 1% - 5% 이내
- ③ 상위 5% - 10% 이내
- ④ 상위 10%- 20% 이내
- ⑤ 상위 20% - 50% 이내
- ⑥ 50% 이하

문 21 본인이 달성 가능한 성적은 학교에서 어느 정도라고 봅니까?

a**6344	1	2	3	4	5	6	7	8	9	10	11	12	13	14	15	16	17	18	19	20
	21																			

- ① 상위 1% 이내
- ② 상위 1% - 5% 이내
- ③ 상위 5% - 10% 이내
- ④ 상위 10%- 20% 이내
- ⑤ 상위 20% - 50% 이내

→ 문 46.으로 가십시오.

대학교 및 대학교 생활과 관련된 질문입니다.

※ ____님이 다니고 있거나, 다니셨던 대학(전문대 포함)에 관한 내용입니다.
2개 이상의 대학을 다니신 분은 지금까지 다닌 대학 중 (졸업이든 중퇴
든) 최종으로 다닌 대학을 기준으로 응답해 주십시오.

문 22 _____님께서는 대학(전문대 포함)에 다니신 적이 있습니까?

a**6401

1	2	3	4	5	6	7	8	9	10	11	12	13	14	15	16	17	18	19	20
21																			

- ① 재학 중이다(휴학포함) → 문 38.로 가십시오.
- ② 다닌 적이 없다 → 문 46.으로 가십시오.
- ③ 다닌 적이 있으며 졸업(수료)하였다 → 문 23.으로 가십시오.
- ④ 다닌 적이 있으나 중퇴하였다 → 문 22-1.로 가십시오.

문 22-1 그 대학을 중퇴하신 이유는 무엇입니까?

a**6402

1	2	3	4	5	6	7	8	9	10	11	12	13	14	15	16	17	18	19	20
21																			

- ① 가정환경 때문에
 - ② 경제적 이유로
 - ③ 대학교육이 유용하지 않다고 생각해서
 - ④ 기타
- 문 23.으로 가십시오.

문 23 자신이 다녔던 대학에 만족합니까?

a**6403

1	2	3	4	5	6	7	8	9	10	11	12	13	14	15	16	17	18	19	20
21																			

- ① 매우 만족스럽다
- ② 만족스럽다
- ③ 보통이다
- ④ 불만족스럽다
- ⑤ 매우 불만족스럽다

문 24 대학과 전공 중 어떤 것을 우선적으로 선택하였습니까?

a**6404

1	2	3	4	5	6	7	8	9	10	11	12	13	14	15	16	17	18	19	20
21																			

- ① 대학을 먼저 선택한 후 전공을 선택
- ② 전공을 먼저 선택한 후 대학을 선택

문28 현 시점에서 자신이 선택한 전공에 만족합니까?

a**6410

1	2	3	4	5	6	7	8	9	10	11	12	13	14	15	16	17	18	19	20	
21																				

- ① 매우 만족스럽다
 ② 만족스럽다
 ③ 보통이다
 ④ 불만족스럽다
 ⑤ 매우 불만족스럽다
- 문 29.로 가십시오.

문 28-1 전공에 만족하지 않는 이유는?

a**6411

1	2	3	4	5	6	7	8	9	10	11	12	13	14	15	16	17	18	19	20	
21																				

- ① 취업이 잘 안되어서
 ② 수입이 적어서
 ③ 안정성이 떨어져서
 ④ 기타

문29 대학교 생활에 관한 질문입니다. 해당하는 곳에 표시해 주십시오.

1	2	3	4	5	6	7	8	9	10	11	12	13	14	15	16	17	18	19	20	
21																				

항 목		전혀 그렇지 않다	그렇지 않다	보통 이다	그렇다	매우 그렇다
1) 재학 시 많은 친구를 사귀었다	a**6421	①	②	③	④	⑤
2) 재학 시 학교의 평판이 좋았다	a**6422	①	②	③	④	⑤
3) 재학 중에 진로에 대한 정보 탐색을 많이 하였다	a**6423	①	②	③	④	⑤
4) 대학의 전공과목이 직장생활에 도움이 되었다	a**6424	①	②	③	④	⑤
5) 대학의 교양과목이 직장생활에 도움이 되었다	a**6425	①	②	③	④	⑤

문 30 대학교 재학 시 등록금을 어떻게 충당하였습니까?

a**6431

1	2	3	4	5	6	7	8	9	10	11	12	13	14	15	16	17	18	19	20	
21																				

- ① 전적으로 부모에게 의존
 ② 전적으로 자신의 소득이나 저축에 의존
 ③ 부모와 자신이 분담
 ④ 기타

[illegible]

② 아니오

[illegible]

- 문46.로 가십시오.

1	2	3	4	5	6	7	8	9	10	11	12	13	14	15	16	17	18	19	20
21																			

638 ◀ 통합설문지

문39 등록금을 어떻게 충당하고 있습니까? 각 재원으로 충당된 비율의 합이 100%가 되도록 기입해 주십시오.

1	2	3	4	5	6	7	8	9	10	11	12	13	14	15	16	17	18	19	20	
21																				

- 1) 부모 혹은 다른 가족 **a**6511** _____ %
- 2) 자신의 소득이나 저축 **a**6512** _____ %
- 3) 장학금 **a**6513** _____ %
- 4) 학자금 융자 **a**6514** _____ %
- 5) 기타 **a**6515** _____ %

문 40 _____ 님께서는 다음의 장학금을 받고 있거나 받은 적이 있습니까? (해당하는 사항에 모두 표시해 주십시오).

1	2	3	4	5	6	7	8	9	10	11	12	13	14	15	16	17	18	19	20	
21																				

		받고 있거나 받은 적이 있다	받은 적이 없다
1) 성적 우수 장학금	a**6521	①	②
2) 가계곤란 장학금	a**6522	①	②
3) 근로 장학금	a**6523	①	②
4) 그 외 장학금	a**6524	①	②

문 41 대학진학 이전에 본인이 이용할 수 있는 학비지원제도가 있다는 사실을 알았다면 다른 대학이나 전공을 선택하였을 가능성이 있다고 보십니까?

a6531**

1	2	3	4	5	6	7	8	9	10	11	12	13	14	15	16	17	18	19	20	
21																				

- ① 매우 높다
- ② 높다
- ③ 낮다
- ④ 매우 낮다
- ⑤ 해당 없음

문42 학교 강의 이외에 혼자서 학습한 시간, 수면시간은 얼마나 됩니까?

1	2	3	4	5	6	7	8	9	10	11	12	13	14	15	16	17	18	19	20	
21																				

- 학기 중 평일 기준 하루 평균 학습시간 : **a**6532** _____ 시간
- 학기 중 평일 기준 하루 평균 수면시간 : **a**6533** _____ 시간

문43 _____님께서는 대학교 때 1개월 이상 해외 체류 경험이 있으십니까? 있으시다면 어느 정도 체류하셨습니다?

1	2	3	4	5	6	7	8	9	10	11	12	13	14	15	16	17	18	19	20	
a**6534										21										

- ① 체류 경험 없음
- ② 1개월 이상 - 3 개월 미만
- ③ 3개월 이상 - 6 개월 미만
- ④ 6개월 이상 - 12 개월 미만
- ⑤ 1년 이상 - 2 년 미만
- ⑥ 2년 이상

문 44 학교 수업 외의 활동에 대한 질문입니다. 각각의 항목에 대해 모두 응답해주시기 바랍니다.

1	2	3	4	5	6	7	8	9	10	11	12	13	14	15	16	17	18	19	20
21																			

	예	아니오
1) 현재 공무원 시험 준비를 하고 있거나 한 적이 있다 a**6541	①	②
2) 현재 교원임용 시험 준비를 하고 있거나 한 적이 있다 a**6542	①	②
3) 현재 대학원 시험 준비를 하고 있거나 한 적이 있다 a**6543	①	②
4) 외국어 학원에 다니거나 혼자서 외국어 공부를 하고 있다 a**6544	①	②
5) 취업 준비를 위한 학원에 다니거나 직업훈련을 받고 있다 a**6545	①	②
6) 동아리에 참여하고 있거나 한 적이 있다 a**6546	①	②
7) 학교가 취업 지원 활동을 활발히 해 주고 있다 a**6547	①	②
8) 학교의 취업 지원 활동에 참여하고 있다 a**6548	①	②

문 45 강의시간 외에 가장 많은 시간을 할애하는 활동은 무엇입니까?

1	2	3	4	5	6	7	8	9	10	11	12	13	14	15	16	17	18	19	20
21										해당차수									

1순위 a**6551 , 2순위 a**6552

- ① 학과 공부
- ② 진학을 위한 시험 준비
- ③ 취업을 위한 시험 준비
- ④ 외국어 공부
- ⑤ 동아리 활동
- ⑥ 아르바이트 포함한 직장
- ⑦ TV 시청
- ⑧ 오락을 위한 컴퓨터 활동

a**6605	1	2	3	4	5	6	7	8	9	10	11	12	13	14	15	16	17	18	19	20
	21																			

- ① 있다 ② 없다

문50 _____ 학생의 교육을 위해(좋은 학교나 학군, 대도시) 이사한 적이 있습니까? 이사한 적이 있다면 교육목적으로 이사한 회수는 총 몇 회입니까?

a**6606	1	2	3	4	5	6	7	8	9	10	11	12	13	14	15	16	17	18	19	20
	21																			

- ① 예 (총 a**6607 회)
② 아니오

※ 다음 질문들은 중·고등학교에 재학하는 각 자녀 별로 나이가 많은 순으로 차례로 응답해 주시기 바랍니다.

문51 _____ 님께서는 자녀가 현재 다니는 학교에 대해 만족하십니까?

1	2	3	4	5	6	7	8	9	10	11	12	13	14	15	16	17	18	19	20
21																			

- ① 매우 만족한다
② 만족한다
③ 보통이다
④ 만족하지 않는다
⑤ 전혀 만족하지 않는다

문 52 자녀의 현재 성적은 어느 정도 수준입니까? 학교 성적을 기준으로 응답해 주십시오.

1	2	3	4	5	6	7	8	9	10	11	12	13	14	15	16	17	18	19	20
21																			

- ① 상위 1% 이내 ② 상위 1% - 5% 이내 ③ 상위 5% - 10% 이내
④ 상위 10%- 20% 이내 ⑤ 상위 20% - 50% 이내 ⑥ 50% 이하

문53 자녀의 성적이 어느 정도 수준까지 올라갈 수 있다고 생각하십니까? 학교 성적을 기준으로 응답해 주십시오.

1	2	3	4	5	6	7	8	9	10	11	12	13	14	15	16	17	18	19	20
21																			

- ① 상위 1% 이내 ② 상위 1% - 5% 이내 ③ 상위 5% - 10% 이내
④ 상위 10%- 20% 이내 ⑤ 상위 20% - 50% 이내

	문 51. 자녀가 다니는 학교에 대한 만족도	문 52. 자녀의 현재 성적	문 53. 자녀의 기대 성적
첫 번째 자녀	a**6611	a**6612	a**6613
두 번째 자녀	a**6621	a**6622	a**6623
세 번째 자녀	a**6631	a**6632	a**6633
네 번째 자녀	a**6641	a**6642	a**6643
다섯 번째 자녀	a**6651	a**6652	a**6653

문 54 _____ 님의 성별은 무엇입니까? (면접원 읽지 말고 체크 후 문항 이동)

a**6661

1	2	3	4	5	6	7	8	9	10	11	12	13	14	15	16	17	18	19	20
21																			

① 여성 → 설문 종료 ② 남성 → 문 55.로 가십시오.

다음은 군복무와 관련된 질문입니다. 만 18세 이상의 남자분만
대답해주시요. 단, 직업 군인은 응답대상에서 제외됩니다.

문 55 _____ 님께서는 군복무를 하셨습니까?

a**6711

1	2	3	4	5	6	7	8	9	10	11	12	13	14	15	16	17	18	19	20
21																			

- ① 예 → 문 56. 으로 가십시오.
 ② 아니오 → 문 55-1. 로 가십시오.
 ③ 할 예정이다 → 설문 종료
 ④ 현재 복무중이다(하사나 장료로 복무중) → 설문 종료

(문 55-1) 군복무를 안 하셨다면 그 이유는 무엇입니까?

a**6712

1	2	3	4	5	6	7	8	9	10	11	12	13	14	15	16	17	18	19	20
21																			

- ① 신체검사 결과 - 시력 때문에
 ② 신체검사 결과 - 시력을 제외한 다른 이유로 인해
 ③ 가정 사정 때문에
 ④ 기타 ()
 ⑤ 학력미달
 ⑥ 복무시기를 놓쳐서(입대연기, 인원초과)
 → 설문 종료

문 56 _____ 님께서는 군복무를 언제 하셨습니까?

a**6713	1	2	3	4	5	6	7	8	9	10	11	12	13	14	15	16	17	18	19	20
	21																			

- ① 고졸 직후
- ② 대학교 1학년
- ③ 대학교 2학년
- ④ 대학교 3학년
- ⑤ 대학교 4학년
- ⑥ 대학교 졸업 후
- ⑦ 대학원 졸업 후
- ⑧ 기타

문57 _____ 님의 군 입대(대체 복무 포함) 시기와 복무기간은 어떻게 됩니까?

1	2	3	4	5	6	7	8	9	10	11	12	13	14	15	16	17	18	19	20
21																			

☐ 입대시기 : a**6714 년 a**6715 월
☐ 복무기간 : a**6716 년 a**6717 개월

문58 _____ 님께서는 군 복무(대체복무) 기간 중 취득한 자격증이 있습니까?

a**6718	1	2	3	4	5	6	7	8	9	10	11	12	13	14	15	16	17	18	19	20
	21																			

- ① 예
- ② 아니오

문59 _____ 님께서는 군 복무(대체복무) 경험이 현재 하고 있는 일에 도움이 되었다고 생각합니까?

a**6719	1	2	3	4	5	6	7	8	9	10	11	12	13	14	15	16	17	18	19	20
	21																			

- ① 전혀 그렇지 않다
- ② 그렇지 않다
- ③ 보통이다
- ④ 그렇다
- ⑤ 매우 그렇다

응답해 주셔서 감사합니다.



2014년 17차 한국노동패널조사

가구번호 :

--	--	--	--

개인번호 :

--	--

이름

--

만 74세까지만 응답해주시요.

다음은 직장에서의 근로시간에 관한 질문입니다.

(취업자는 모두 응답해 주십시오.)

※ _____ 님의 주된 일자리를 기준으로 응답해 주십시오.

문 1 가장 최근의 근무일(휴무일 전날 제외)을 기준으로 평일 _____ 님이 회사에서 실제로 업무를 시작한 시간과 종료한 시간은 어떻게 되십니까?

※ 업무의 시작과 종료 시간에는 일을 하기위해 준비하는 시간(예를 들면 작업준비 및 업무 인수, 업무의 대기, 작업정리 및 업무 인계 등)까지 포함하여 응답해 주시기 바랍니다.

※ 교대제의 경우 가장 최근의 근무일을 기준으로 응답하여 주십시오.

※ 24시를 기준으로 응답하여 주십시오.

1	2	3	4	5	6	7	8	9	10
11	12	13	14	15	16	17	18	19	20
21									

☞ 업무 시작 :

1) 해당일

a**7101

a**7102

시

a**7103

분부터

2) 전날

종료 :

1) 해당일

a**7104

a**7105

시

a**7106

분 까지

2) 다음날

문 2 위에서 응답하신 전체 시간에서, 다음의 각 항목별로 _____님이 사용한 시간은 얼마나 됩니까?

1	2	3	4	5	6	7	8	9	10
11	12	13	14	15	16	17	18	19	20
21									

항 목	사용시간	
(1) 작업준비 및 업무 인수 (유니폼(업무복) 탈착, 점검, 정리정돈, 청소 등)	a**7107 시간	a**7108 분
(2) 업무의 대기	a**7109 시간	a**7110 분
(3) 점심식사시간 (정규 근무시간 내 정해진 식사시간 기준)	a**7111 시간	a**7112 분
(4) 휴게 (업무외 신문·인터넷보기, 커피타임, 화장실, 야간 업무 중에 부여되는 취침시간 등)	a**7113 시간	a**7114 분
(5) 저녁식사시간 (회사에서 저녁을 먹는 경우)	a**7115 시간	a**7116 분
(6) 작업정리 및 업무 인계 (정산, 정리정돈, 청소 등)	a**7117 시간	a**7118 분

문 3 _____님은 현재 하고 있는 주된 일자리의 근로시간을 늘리거나 줄이는 것에 대해 어느 정도 스스로 결정할 수 있습니까?

a**7119	1	2	3	4	5	6	7	8	9	10
	11	12	13	14	15	16	17	18	19	20
	21									

- (1) 근무시간은 회사에서 결정하여 내가 임의로 변경할 수 없다
- (2) 회사가 정해 놓은 근무일정 중에서 내가 선택할 수 있다
- (3) 몇 가지 제한을 지키면 근무시간을 내가 결정할 수 있다
- (4) 전적으로 내가 근무시간을 결정한다

문 4-1 _____님의 평소 하루 업무량은 정규근로시간에 비해 어느 정도 수준입니까?

a**7120	1	2	3	4	5	6	7	8	9	10
	11	12	13	14	15	16	17	18	19	20
	21									

- (1) 정규근로시간에 비해 매우 많다
- (2) 정규근로시간에 비해 다소 많다
- (3) 정규근로시간에 비해 적절하다
- (4) 정규근로시간에 비해 다소 적다
- (5) 정규근로시간에 비해 매우 적다

문 4-2 그렇다면 _____ 님의 평소 하루 업무량은 전체근로시간에 비해 어느 정도 수준입니까?

a**7121

1	2	3	4	5	6	7	8	9	10
11	12	13	14	15	16	17	18	19	20
21									

- (1) 전체근로시간에 비해 매우 많다
- (2) 전체근로시간에 비해 다소 많다
- (3) 전체근로시간에 비해 적절하다
- (4) 전체근로시간에 비해 다소 적다
- (5) 전체근로시간에 비해 매우 적다

문 5 _____ 님은 현재 일자리에서 근로시간의 단축 혹은 연장을 희망하십니까?

a**7122

1	2	3	4	5	6	7	8	9	10
11	12	13	14	15	16	17	18	19	20
21									

- (1) 근로시간 단축을 희망한다 ☞ 문 5-1 로 이동
- (2) 근로시간 연장을 희망한다 ☞ 문 5-1 로 이동
- (3) 현재 수준이 적절하다 ☞ 문 6 로 이동

문 5-1 _____ 님이 희망하는 1일평균 근로시간(식사/휴게시간 제외)은 몇 시간입니까? 그리고 희망하는 주당평균근무일은 며칠입니까?

1	2	3	4	5	6	7	8	9	10
11	12	13	14	15	16	17	18	19	20
21									

- ☞ (1) 1일평균근로시간 : a**7123 시간 a**7124 분
- ☞ (2) 주당평균근로일 : a**7125 일

문 6 _____ 님은 일하는 곳에서 정해진 현행 출퇴근 시간은 어떻게 되십니까?

a7126**

1	2	3	4	5	6	7	8	9	10
11	12	13	14	15	16	17	18	19	20
21									

- (1) 고정적임
- (2) 고정적이지 않음

만약 출퇴근시간의 변경을 희망하신다면, 희망 출퇴근 시간은 몇 시부터 몇 시까지 입니까?

a7131**

1	2	3	4	5	6	7	8	9	10
11	12	13	14	15	16	17	18	19	20
21									

- (1) 출퇴근 시간의 변경을 희망함
- (2) 출퇴근 시간의 변경을 희망하지 않음

현행 출퇴근 시간	(1) 고정적임 출근 시간 : a**7127 시 a**7128 분부터 퇴근 시간 : a**7129 시 a**7130 분 까지
	(2) 고정적이지 않음
희망하는 출퇴근 시간	(1) 출퇴근 시간의 변경을 희망함 → 문 6-1 로 이동 출근 시간 : a**7132 시 a**7133 분부터 퇴근 시간 : a**7134 시 a**7135 분 까지
	(2) 출퇴근 시간의 변경을 희망하지 않음 → 문 7 로 이동

문 6-1 _____ 님께서 출퇴근 시간의 변경을 희망하는 주된 이유는 무엇입니까?

a7136**

1	2	3	4	5	6	7	8	9	10
11	12	13	14	15	16	17	18	19	20
21									

- (1) 번잡한 출퇴근 시간을 피하기 위해
- (2) 집에서 직장까지의 거리가 너무 멀어서
- (3) 자녀 양육 혹은 집안일 때문에
- (4) 여가나 학습, 취미 등에 시간을 사용하기 위해
- (5) 기타(_____)
- (6) 근로시간이 길기 때문에
- (7) 건강, 수면부족 등의 이유로
- (8) 돈을 더 벌기 위해
- (9) 이른 출근시간으로 인해
- (10) 근무환경이 불규칙적이기 때문에

문 7 _____ 님의 회사에서는 개인 상황이나 의사에 따라 출퇴근 시간을 변경하는 것이 허용됩니까?

a7138**

1	2	3	4	5	6	7	8	9	10
11	12	13	14	15	16	17	18	19	20
21									

- (1) 허용됨
- (2) 허용되지 않음

문 8 개인일이나 가정사를 돌보기 위해 근무 중 일정시간 동안을 개인적으로 사용하는 것이 가능합니까?

a7139**

1	2	3	4	5	6	7	8	9	10
11	12	13	14	15	16	17	18	19	20
21									

- (1) 항상 가능하다
- (2) 대체로 가능한 편이다
- (3) 가능하지 않다.

문 9 _____ 님께서는 우리 사회에 정규직이면서 근무시간에 따라 월급, 수당, 휴가, 보너스를 줄여서 지급하는 시간제 일자리가 필요하다고 생각하십니까?

a7140**

1	2	3	4	5	6	7	8	9	10
11	12	13	14	15	16	17	18	19	20
21									

- (1) 매우 필요하다
- (2) 어느 정도는 필요하다
- (3) 필요하지 않다

문 10 _____ 님께서는 정규직이면서 근무시간에 따라 월급, 수당, 휴가, 보너스를 줄여서 지급하는 시간제가 시행되면 일할 의향이 있으십니까?

a7141**

1	2	3	4	5	6	7	8	9	10
11	12	13	14	15	16	17	18	19	20
21									

- (1) 반드시 참여하겠다
- (2) 긍정적으로 생각해 보겠다
- (3) 긍정적으로 생각하지만 내가 일하는 것은 어려운 것 같다
- (4) 시간제로 일할 생각이 없다

지금부터는 임금 근로자만 응답해 주십시오.

문 11 _____님께서서는 지난 해(2013년) 이용하실 수 있는 연(월)차휴가가 있었습니까?

a**7201

1	2	3	4	5	6	7	8	9	10
11	12	13	14	15	16	17	18	19	20
21									

(1) 예

(2) 아니오 ➡ 문 13로 이동

문 11-1 그렇다면 이용하실 수 있었던 연(월)차휴가는 총 몇 일이고, 그 중 실제로 몇 일을 사용하셨습니까?

☞ 사용할 수 있었던 2013년 연(월)차휴가 총 a**7202 일

☞ 실제로 사용한 2013년 연(월)차휴가 총 a**7203 일

문 11-1-1 연(월)차휴가를 사용하지 못한 이유는 무엇입니까?

a**7204

1	2	3	4	5	6	7	8	9	10
11	12	13	14	15	16	17	18	19	20
21									

- (1) 일이 많아서
- (2) 상사에게 눈치가 보여서
- (3) 인력부족으로 함께 일하는 동료들에게 피해가 돌아갈까 봐서
- (4) 연(월)차휴가수당을 받는 것이 더 낫다고 생각하기 때문에
- (5) 기타(_____)
- (6) 이미 모두 사용
- (7) 입사한지 얼마 안되어서
- (8) 연(월)차 휴가의 필요성을 못느껴서
- (9) 규정상 사용할 수 가 없어서
- (10) 출산휴가 혹은 육아휴직 중이어서
- (11) 직업특성상 방학기간을 활용하기 위해

문 11-2 사용하지 않은 연(월)차휴가가 있었다면 이에 대해 연(월)차휴가수당을 지급 받았습니까?

a**7206

1	2	3	4	5	6	7	8	9	10
11	12	13	14	15	16	17	18	19	20
21									

(1) 예

(2) 아니오

문 11-3 연(월)차휴가는 희망하는 날에 자유롭게 사용할 수 있었습니까?

	1	2	3	4	5	6	7	8	9	10
a**7207	11	12	13	14	15	16	17	18	19	20
	21									

- (1) 예 ☞ 문 12 로 이동
(2) 아니오 ☞ 문 11-3-1 로 이동

문 11-3-1 그렇다면, 연(월)차휴가를 희망하는 날에 사용하지 못한 이유는 무엇입니까?

	1	2	3	4	5	6	7	8	9	10
a**7208	11	12	13	14	15	16	17	18	19	20
	21									

- (1) 일이 많아서
(2) 상사에게 눈치가 보여서
(3) 인력부족으로 함께 일하는 동료들에게 피해가 돌아갈까 봐서
(4) 회사에서 연(월)차휴가 날짜를 지정하고 있기 때문에
(5) 기타()
(6) 입사한지 얼마 안되어서
(7) 회사에서 연(월)차휴가를 사용하지 못하게 해서

문 12 _____ 님의 직장은 사용하지 못한 연(월)차휴가는 어떻게 처리합니까?

	1	2	3	4	5	6	7	8	9	10
a**7210	11	12	13	14	15	16	17	18	19	20
	21									

- (1) 모두 연(월)차휴가수당으로 지급된다
(2) 일부만 연(월)차휴가수당으로 지급되고 나머지는 소멸된다
(3) 미사용 연(월)차휴가는 소멸된다
(4) 미사용 연(월)차휴가는 차기년도로 이월해서 사용할 수 있다

문 13 지난 한달 동안 _____ 님의 직장에서 정해진 휴일에 쉬지 않고 근무한 날이 며칠이나 되십니까?

	1	2	3	4	5	6	7	8	9	10
a**7211	11	12	13	14	15	16	17	18	19	20
	21									

- (1) 월 5일 이상
(2) 월 3-4일
(3) 월 2일
(4) 월 1일 이하 ☞ 문 15 로 이동

문 14 정해진 휴일에 쉬지 않고 일하는 주된 이유는 무엇입니까?

a7212**

1	2	3	4	5	6	7	8	9	10
11	12	13	14	15	16	17	18	19	20
21									

- (1) 회사의 업무 특성상 어쩔 수 없이
- (2) 업무량을 수행하기 위하여
- (3) 휴일 업무 수당을 벌기 위해 자발적으로
- (4) 상급자의 지시에 의해
- (5) 기타(_____)

다음은 시간제로 일하고 있는 근로자만 답변해 주십시오.

(일주일 정규/평균 근로시간이 36 미만이라
응답한 근로자/자영업자도 응답해 주십시오.)

문 15 현재 하고 있는 시간제 일은 다음 중 어디에 해당합니까? (복수응답가능)

a7301**

1	2	3	4	5	6	7	8	9	10
11	12	13	14	15	16	17	18	19	20
21									

a7302**

1	2	3	4	5	6	7	8	9	10
11	12	13	14	15	16	17	18	19	20
21									

a7303**

1	2	3	4	5	6	7	8	9	10
11	12	13	14	15	16	17	18	19	20
21									

a7304**

1	2	3	4	5	6	7	8	9	10
11	12	13	14	15	16	17	18	19	20
21									

- (1) 직장에서 업무가 몰리는 시간대에만 나와서 일을 하고 있다
- (2) 다른 분이 휴직이나 휴가를 쓰고 있어 일시적으로 빈자리를 메우고 있다
- (3) 우리 회사에서 내가 일하는 업무는 시간제 근로자만 한다
- (4) 내가 하고 있는 업무를 수행하는 전일제 근로자들도 있다
- (5) 기타(_____)
- (6) 직업 특성상 업무량이 있을 때에만 일하고 있다

문 16 _____ 님께서는 시간제에서 전일제(주당 40시간 이상)로 일하기를 원하십니까?

a7307**

1	2	3	4	5	6	7	8	9	10
11	12	13	14	15	16	17	18	19	20
21									

- (1) 전일제로 일하기를 원한다
- (2) 현재와 같이 시간제로 일하기를 원한다

문 17 _____님께서 다니시는 직장은 전일제(주당 40시간 이상)로 근무형태를 변경하는 것이 가능합니까?

a7308**

1	2	3	4	5	6	7	8	9	10
11	12	13	14	15	16	17	18	19	20
21									

- (1) 가능하다 (2) 가능하지 않다

다음은 미취업자의 시간 사용과 관련된 질문입니다.
(미취업자는 모두 응답해 주십시오.)

문 18 _____님께서서는 적당한 일자리가 있다면 일할 의향이 있으십니까?

a7401**

1	2	3	4	5	6	7	8	9	10
11	12	13	14	15	16	17	18	19	20
21									

- (1) 있다 ☞ 문 19 로 이동
(2) 없다 ☞ 문 21 로 이동

문 19 _____님께서 일하기를 원한다면 희망하는 주당 평균 근로일수와 하루 평균 근로시간을 적어 주시기 바랍니다. 평균 근로시간은 회사에서의 출근시간과 퇴근시간을 기준으로 적어주시기 바랍니다.

※ 24시를 기준으로 응답하여 주십시오.

- ☞ 주당 평균 근무일수 (**a**7402**) 일
☞ 하루 평균 근로시간 출근 **a**7403** 시 **a**7404** 분부터
퇴근 **a**7405** 시 **a**7406** 분 까지

1	2	3	4	5	6	7	8	9	10
11	12	13	14	15	16	17	18	19	20
21									

문 20 귀하가 희망하는 근로시간 및 근무일수를 일한다고 했을 때 희망하는 월평균 소득은 어느 정도입니까?

a7407**

1	2	3	4	5	6	7	8	9	10
11	12	13	14	15	16	17	18	19	20
21									

월 평균 : _____ 만원

문 21 _____ 님께서는 우리 사회에 정규직이면서 근무시간에 따라 월급, 수당, 휴가, 보너스를 줄여서 지급하는 시간제 일자리가 필요하다고 생각하십니까?

a7408**

1	2	3	4	5	6	7	8	9	10
11	12	13	14	15	16	17	18	19	20
21									

- (1) 매우 필요하다 ☞ 문 21-1 로 이동
- (2) 어느 정도는 필요하다 ☞ 문 21-1 로 이동
- (3) 필요하지 않다 ☞ 문 22 로 이동

문 21-1 _____ 님께서는 정규직이면서 근무시간에 따라 월급, 수당, 휴가, 보너스를 줄여서 지급하는 시간제가 시행되면 일할 의향이 있으십니까?

a7409**

1	2	3	4	5	6	7	8	9	10
11	12	13	14	15	16	17	18	19	20
21									

- (1) 반드시 참여하겠다
- (2) 긍정적으로 생각해 보겠다
- (3) 정적으로 생각하지만 내가 일하는 것은 어려운 것 같다
- (4) 시간제로 일할 생각이 없다

다음은 일상생활에서의 시간 사용과 관련된 질문입니다.
(모든 응답자 대상)

문 22 _____ 님이 **어제 하루 동안** 하신 일을 보기에서 찾아 시간대별로 기입해 주십시오. 30분 단위를 기준으로 표시해 주시고, **해당 시간대에 가장 주되게 한 활동을 하나만 선택**해 주십시오.

※ 식사 및 개인위생과 관련한 개인관리 활동을 누락하지 않도록 주의해 주세요.

※ 면접원 기입 사항 : 어제 날짜 및 요일 _____ 월 _____ 일 _____ 요일

〈활동 보기〉

활동 내용	활동 내용
수면	(1) 수면시간
개인 관리	(2) 개인관리 (식사, 개인위생, 외출준비 등)
일자리 관련	(3) 통근/통학시간
	(4) 주된 취업활동 (취업자의 근로활동, 일과 관련된 활동 전반의 활동을 포함)
	(5) 부업 (주된 일 이외의 추가적인 소득활동)
	(6) 구직활동 (이력서 작성, 취업알선기관 방문, 취업과 관련된 인터넷 검색, 면접 등)
가사 관련	(7) 자녀 돌보기 (씻기기, 재우기, 놀아주기, 데려다주고 데려오기, 공부시키기)
	(8) 자녀 외 가족돌보기(환자 간병 포함, 식사 준비 제외)
	(9) 가사활동 (식사준비, 세탁, 청소, 시장보기, 은행 및 관공서 일보기 등)
여가, 문화 등	(10) 학업 및 자기개발 활동
	(11) 여가활동 (신문/잡지/T.V/비디오/인터넷 등의 이용, 영화/공연/전시회 관람, 운동 등)
	(12) 종교활동 (개인적 종교활동, 종교 집회/모임 참가 등)
	(13) 참여 및 봉사활동 (일일급식, 교통지도, 자원봉사, 민방위·예비군, 반상회, 지역활동 등)
교제 활동	(14) 가족 및 친지와의 전화 및 모임
	(15) 직장 동료 등과의 전화 및 모임
	(16) 친구, 계모임 등 개인적인 전화 및 모임
기타	(17)) 그 외 기타

〈활동 기입표〉

	01:	02:	03:	04:	05:	06:	07:	08:	09:	10:	11:	12:
24:00	00	00	00	00	00	00	00	00	00	00	00	00
활동												

	13:	14:	15:	16:	17:	18:	19:	20:	21:	22:	23:	24:
12:00	00	00	00	00	00	00	00	00	00	00	00	00
활동												

일시	변수명	해당차수																														
어제 월	a**7501	<table><tr><td>1</td><td>2</td><td>3</td><td>4</td><td>5</td><td>6</td><td>7</td><td>8</td><td>9</td><td>10</td></tr><tr><td>11</td><td>12</td><td>13</td><td>14</td><td>15</td><td>16</td><td>17</td><td>18</td><td>19</td><td>20</td></tr><tr><td>21</td><td></td><td></td><td></td><td></td><td></td><td></td><td></td><td></td><td></td></tr></table>	1	2	3	4	5	6	7	8	9	10	11	12	13	14	15	16	17	18	19	20	21									
1	2		3	4	5	6	7	8	9	10																						
11	12		13	14	15	16	17	18	19	20																						
21																																
어제 일	a**7502																															
어제 요일	a**7503																															
0시 00분 - 0시 30분	a**7504																															
0시30분 - 1시 00분	a**7505																															
1시 00분 - 1시 30분	a**7506																															
1시 30분 - 2시 00분	a**7507																															
2시 00분 - 2시 30분	a**7508																															
2시 30분 - 3시 00분	a**7509																															
3시 00분 - 3시 30분	a**7510																															
3시 30분 - 4시 00분	a**7511																															
4시 00분 - 4시 30분	a**7512																															
4시 30분 - 5시 00분	a**7513																															
5시 00분 - 5시 30분	a**7514																															
5시 30분 - 6시 00분	a**7515																															
6시 00분 - 6시 30분	a**7516																															
6시 30분 - 7시 00분	a**7517																															
7시 00분 - 7시 30분	a**7518																															
7시 30분 - 8시 00분	a**7519																															
8시 00분 - 8시 30분	a**7520																															
8시 30분 - 9시 00분	a**7521																															
9시 00분 - 9시 30분	a**7522																															
9시 30분 - 10시 00분	a**7523																															
10시 00분 - 10시 30분	a**7524																															
10시 30분 - 11시 00분	a**7525																															

11시 00분 - 11시 30분	a**7526	<table><tr><td>1</td><td>2</td><td>3</td><td>4</td><td>5</td><td>6</td><td>7</td><td>8</td><td>9</td><td>10</td></tr><tr><td>11</td><td>12</td><td>13</td><td>14</td><td>15</td><td>16</td><td>17</td><td>18</td><td>19</td><td>20</td></tr><tr><td>21</td><td></td><td></td><td></td><td></td><td></td><td></td><td></td><td></td><td></td></tr></table>	1	2	3	4	5	6	7	8	9	10	11	12	13	14	15	16	17	18	19	20	21									
1	2		3	4	5	6	7	8	9	10																						
11	12		13	14	15	16	17	18	19	20																						
21																																
11시 30분 - 12시 00분	a**7527																															
12시 00분 - 12시 30분	a**7528																															
12시 30분 - 13시 00분	a**7529																															
13시 00분 - 13시 30분	a**7530																															
13시 30분 - 14시 00분	a**7531																															
14시 00분 - 14시 30분	a**7532																															
14시 30분 - 15시 00분	a**7533																															
15시 00분 - 15시 30분	a**7534																															
15시 30분 - 16시 00분	a**7535																															
16시 00분 - 16시 30분	a**7536																															
16시 30분 - 17시 00분	a**7537																															
17시 00분 - 17시 30분	a**7538																															
17시 30분 - 18시 00분	a**7539																															
18시 00분 - 18시 30분	a**7540																															
18시 30분 - 19시 00분	a**7541																															
19시 00분 - 19시 30분	a**7542																															
19시 30분 - 20시 00분	a**7543																															
20시 00분 - 20시 30분	a**7544																															
20시 30분 - 21시 00분	a**7545																															
21시 00분 - 21시 30분	a**7546																															
21시 30분 - 22시 00분	a**7547																															
22시 00분 - 22시 30분	a**7548																															
22시 30분 - 23시 00분	a**7549																															
23시 00분 - 23시 30분	a**7550																															
23시 30분 - 24시 00분	a**7551																															

〔문 22-1〕 응답하신 ‘어제’는 근무일 이었습니까? 휴무일 이었습니까?

a**7552	1	2	3	4	5	6	7	8	9	10
	11	12	13	14	15	16	17	18	19	20
	21									

- (1) 근무일이다(미취업자의 경우는 평일)
(2) 휴무일이다(미취업자의 경우는 주말)

〔문 22-2〕 응답하신 ‘어제’가 평소 같은 요일과 비교할 때, 일상적인 날 이었습니까? 아니면 예외적인 날 이었습니까?

a**7553

1	2	3	4	5	6	7	8	9	10
11	12	13	14	15	16	17	18	19	20
21									

- (1) 일상적인 날 이었다
(2) 예외적인 날 이었다

문 23 _____ 님의 휴(무)일은 대개 주중 어느 때입니까?

a**7554

1	2	3	4	5	6	7	8	9	10
11	12	13	14	15	16	17	18	19	20
21									

- (1) 주로 토·일요일이다 (2) 주로 평일(월~금)이다 (3) 불규칙적이다 (4) 해당없다

문 24 _____ 님께서는 어제 몇 시간 정도 TV를 시청하셨습니다? TV를 그냥 켜 두시는 시간이 아니라, 집중해서 보시는 시간으로 응답해 주십시오.

a**7555 시간 a**7556 분

1	2	3	4	5	6	7	8	9	10
11	12	13	14	15	16	17	18	19	20
21									

문 25 _____ 님께서는 어제 인터넷(컴퓨터 및 스마트폰 모두 포함)을 얼마나 이용하십니까? 업무(학습) 목적으로 이용하는 것은 제외해 주십시오.

a**7557 시간 a**7558 분

1	2	3	4	5	6	7	8	9	10
11	12	13	14	15	16	17	18	19	20
21									

문 26 _____ 님께서는 평일 직장, 학교, 학원 등에 통근/통학하는데 다음 중 어떤 수단을 주로 사용하십니까?

a**7559

1	2	3	4	5	6	7	8	9	10
11	12	13	14	15	16	17	18	19	20
21									

- (1) 도보(걸어서)
(2) 자전거
(3) 승용차, 소형 승합차
(4) 대중교통(버스, 지하철, 전철, 기차, 택시 등)
(5) 기타(오토바이, 화물차 등)
(6) 해당없음
(7) 통근버스/학교버스/학원버스

※ 문 27. ~ 문 27-3. 문항은 <응답 표>에 내용을 기입해 주십시오.

문 27 _____ 님께서는 **지난 한 달** 동안 다음의 활동들을 하신 적이 있으십니까? 있으시면 모두 말씀해 주십시오.

a7560**

1	2	3	4	5	6	7	8	9	10
11	12	13	14	15	16	17	18	19	20
21									

a7561**

1	2	3	4	5	6	7	8	9	10
11	12	13	14	15	16	17	18	19	20
21									

a7562**

1	2	3	4	5	6	7	8	9	10
11	12	13	14	15	16	17	18	19	20
21									

a7563**

1	2	3	4	5	6	7	8	9	10
11	12	13	14	15	16	17	18	19	20
21									

a7564**

1	2	3	4	5	6	7	8	9	10
11	12	13	14	15	16	17	18	19	20
21									

a7565**

1	2	3	4	5	6	7	8	9	10
11	12	13	14	15	16	17	18	19	20
21									

a7566**

1	2	3	4	5	6	7	8	9	10
11	12	13	14	15	16	17	18	19	20
21									

- | | |
|----------------------------|-------------------|
| (1) 여행·관광·나들이 | (5) 봉사 및 시민단체 활동 |
| (2) 본인이 직접 한 운동·스포츠 | (6) 가족·친지 만남이나 모임 |
| (3) 관람(스포츠, 영화, 공연, 전시회 등) | (7) 그 외 사교 모임 활동 |
| (4) 종교활동 | (8) 기타 (_____) |

문 27-1 귀하께서는 이 활동을 얼마나 자주 하셨습니까?

- | | |
|-------------|---------------|
| (1) 매일 | (4) 주당 1-2회 |
| (2) 주당 4-5회 | (5) 한 달에 1-2회 |
| (3) 주당 3-4회 | |

문 27-2 귀하께서 이 활동에 시간을 보낸 **가장 주된** 이유/목적은 무엇입니까?

- (1) 오락/재미를 위하여
- (2) 쉬는 동안 기력을 충전하여 직장일이나 가사노동 등 다른 활동의 생산성 향상을 위하여
- (3) 인간/사회적 관계를 유지·확대하기 위하여
- (4) 유용한 정보를 획득하기 위하여
- (5) 건강을 위하여
- (6) 기타(_____)
- (7) 종교생활을 위해
- (8) 가족과 시간을 보내기 위해

문 27-3 _____ 님께서는 **주로 누구와 함께** 그 활동을 수행하였습니까? **주로 함께 하는 사람은 모두 표시해** 주세요.

- (1) 혼자 (4) 이성친구(연인) (7) 동호회, 사회단체, 종교단체 회원 등
 (2) 배우자 (5) 그 외 친구 (8) 학부모회, 자모회 등
 (3) 그 외 가족/친지 (6) 직장동료 (9) 기타 (_____)

〈응답 표〉

활동 내용	활동 여부	활동 횟수	활동 목적	누구와 함께
(1) 여행·관광·나들이	(1) 했음 (2) 하지 않았음			
(2) 운동·스포츠 직접 수행	(1) 했음 (2) 하지 않았음			
(3) 관람(스포츠, 영화, 공연, 전시회 등)	(1) 했음 (2) 하지 않았음			
(4) 종교활동	(1) 했음 (2) 하지 않았음			
(5) 봉사 및 시민단체 활동	(1) 했음 (2) 하지 않았음			
(6) 가족·친지 만남이나 모임	(1) 했음 (2) 하지 않았음			
(7) 그 외 사교 모임 활동	(1) 했음 (2) 하지 않았음			
(8) 기타(_____)	(1) 했음 (2) 하지 않았음			

내용		변수명	해당차수																														
(1) 여행/관광/나들이	활동 횟수	a**7569	<table><tr><td>1</td><td>2</td><td>3</td><td>4</td><td>5</td><td>6</td><td>7</td><td>8</td><td>9</td><td>10</td></tr><tr><td>11</td><td>12</td><td>13</td><td>14</td><td>15</td><td>16</td><td>17</td><td>18</td><td>19</td><td>20</td></tr><tr><td>21</td><td></td><td></td><td></td><td></td><td></td><td></td><td></td><td></td><td></td></tr></table>	1	2	3	4	5	6	7	8	9	10	11	12	13	14	15	16	17	18	19	20	21									
	1	2		3	4	5	6	7	8	9	10																						
	11	12		13	14	15	16	17	18	19	20																						
	21																																
	활동 목적	a**7570																															
	활동 목적 (기타)																																
	누구와 함께	a**7572																															
		a**7573																															
		a**7574																															
a**7575																																	
a**7576																																	
a**7577																																	
누구와 함께 (기타)																																	
(2) 본인이 직접 한 운동/스포츠	활동 횟수	a**7582																															
	활동 목적	a**7583																															

	활동 목적 (기타)		<table><tr><td>1</td><td>2</td><td>3</td><td>4</td><td>5</td><td>6</td><td>7</td><td>8</td><td>9</td><td>10</td></tr><tr><td>11</td><td>12</td><td>13</td><td>14</td><td>15</td><td>16</td><td>17</td><td>18</td><td>19</td><td>20</td></tr><tr><td>21</td><td colspan="9"></td></tr></table>	1	2	3	4	5	6	7	8	9	10	11	12	13	14	15	16	17	18	19	20	21									
	1	2		3	4	5	6	7	8	9	10																						
	11	12		13	14	15	16	17	18	19	20																						
	21																																
		a**7585																															
	a**7586																																
	a**7587																																
	a**7588																																
	누구와 함께 (기타)																																
(3) 관람 (스포츠, 영화, 공연, 전시회 등)	활동 횟수	a**7595																															
	활동 목적	a**7596																															
	활동 목적 (기타)																																
	누구와 함께	a**7598																															
		a**7599																															
		a**7600																															
		a**7601																															
	누구와 함께 (기타)																																
(4) 종교활동	활동 횟수	a**7608																															
	활동 목적	a**7609																															
	활동 목적 (기타)																																
	누구와 함께	a**7611																															
		a**7612																															
		a**7613																															
		a**7614																															
		a**7615																															
누구와 함께 (기타)																																	
(5) 봉사 및 시민단체 활동	활동 횟수	a**7621																															
	활동 목적	a**7622																															
	활동 목적 (기타)																																
	누구와 함께	a**7624																															
		a**7625																															
		a**7626																															
누구와 함께 (기타)																																	
(6) 가족·친지 만남이나 모임	활동횟수	a**7634																															
	활동 목적	a**7635																															
	활동 목적 (기타)																																
	누구와 함께	a**7637																															
		a**7638																															
		a**7639																															
		a**7640																															

		a**7641	
	누구와 함께 (기타)		
(7) 그 외 사고 모임 활동	활동 횟수	a**7647	
	활동 목적	a**7648	
	활동 목적 (기타)		
	누구와 함께	a**7650	
		a**7651	
		a**7652	
		a**7653	
		a**7654	
		a**7655	
		a**7656	
누구와 함께 (기타)			
(8) 기타	활동 횟수	a**7660	
	활동 목적	a**7661	
	활동 목적 (기타)		
	누구와 함께	a**7663	
		a**7664	
		a**7665	
		a**7666	
누구와 함께 (기타)			

1	2	3	4	5	6	7	8	9	10
11	12	13	14	15	16	17	18	19	20
21									

문 28 _____ 님께서는 평일에 함께 사는 가족과 얼마나 자주 저녁식사(외식 포함)를 하십니까? 가족과 함께 집에 있지만 혼자서 식사를 하는 경우는 제외해 주십시오.

1	2	3	4	5	6	7	8	9	10
11	12	13	14	15	16	17	18	19	20
21									

a**7673

- (1) 주 1회 이하
- (2) 1주일에 2-3일
- (3) 거의 매일
- (4) 함께 사는 가족이 없다

문 29 _____ 님께서는 집안일을 어느 정도나 하고 있다고 생각하십니까?

1	2	3	4	5	6	7	8	9	10
11	12	13	14	15	16	17	18	19	20
21									

a**7674

- | | |
|--------------|---------------|
| (1) 많이 하고 있다 | (2) 적당히 하고 있다 |
| (3) 적게 하고 있다 | (4) 잘 모르겠다 |

문 30 가족 내 역할에 관한 다음의 각 내용에 관해 _____님은 어떻게 생각하십니까?

1	2	3	4	5	6	7	8	9	10
11	12	13	14	15	16	17	18	19	20
21									

	내용	변수명	(1) 전혀 그렇지 않다	(2) 별로 그렇지 않다	(3) 조금 그렇다	(4) 매우 그렇다
1	남자는 직장을 가지고 여자는 가정을 돌보는 것이 가장 이상적이다	a**7675				
2	주부도 직장을 다녀야 부부관계가 평등해진다	a**7676				
3	취학 전 자녀를 둔 주부가 일을 하면 자녀에 부정적인 영향을 줄 것이다	a**7677				
4	맞벌이 부부는 집안일도 공평히 분담해야 한다	a**7678				
5	부부라도 수입은 각자 관리해야 한다	a**7679				
6	같이 사는 주택은 부부공동명의로 해야 한다	a**7680				

문 31 귀하께서 일상생활 중에 하고 있는 다양한 활동들에 대한 질문입니다. 각 활동을 위해 귀하가 사용하고 있는 시간이 어느 정도 수준이라고 보시는지 지나치다, 적절하다, 부족하다 중에서 응답해주시기 바랍니다.

1	2	3	4	5	6	7	8	9	10
11	12	13	14	15	16	17	18	19	20
21									

	활동 내용	변수명	(1) 부족 하다	(2) 적절 하다	(3) 지나 치다	(4) (해당 없음)	(5) (모르 겠음)
1	일 또는 소득활동을 위한 시간	a**7681					
2	배우자 또는 자녀와 보내는 시간	a**7682					
3	따로 사는 가족과의 연락 혹은 만남을 위한 시간	a**7683					
4	가족 이외 사람들과의 연락 혹은 만남을 위한 시간	a**7684					
5	개인적 관심/취미를 위한 시간	a**7685					
6	봉사 또는 사회·정치 활동 참여 시간	a**7686					

다음은 취업자만 답변해 주십시오.

문 32 다음 질문에 응답해 주시기 바랍니다.

	항목	변수명	(1) 매우 그렇지 않다	(2) 그렇지 않다	(3) 보통 이다	(4) 그렇다	(5) 매우 그렇다
1	업무와 관련한 스트레스를 아주 많이 받는다	a**7701					
2	업무를 안하고 있을 때는 죄책감을 느낀다	a**7702					
3	업무를 안하고 있을 때는 조바심이 난다	a**7703					
4	업무를 안하면 지루하고 안절부절함 느낌이 든다	a**7704					
5	업무에 대한 생각이 가득차서 집에서도 편하게 쉬지 못한다	a**7705					
6	일 때문에 항상 너무 피곤해서 일 이외에 다른 활동을 하기 어렵다	a**7706					
7	항상 일에 대한 생각만 한다	a**7707					
8	나는 주당 60시간 이상이라도 장시간 근무를 하는 것을 선호한다	a**7708					
9	내 업무는 내 스스로 통제하고 싶다	a**7709					
10	나는 다른 사람의 업무를 관리, 감독하고 싶다	a**7710					
11	나는 저녁이나 주말에 근무하는 것을 즐기는 편이다	a**7711					
12	일 때문에 잠을 잘 못자는 불면증이 자주 있다	a**7712					
13	나 자신이 일에 중독된 느낌이다	a**7713					
14	업무에 대한 생각 때문에 다른 활동을 해도 재미가 없다	a**7714					
15	나는 나 자신이 매우 공격적인 사람이라고 생각한다	a**7715					
16	종종 다른 사람에게 짜증을 낸다	a**7716					
17	사람들은 내가 조급하고 언제나 서두르는 경향이 있다고 생각한다	a**7717					

18	나는 때때로 업무목표나 업무성과에 집착한다	a**7718					
19	일이 끝나기 전에 일이 잘 되었는지 자주 확인한다	a**7719					
20	다른 사람에게 내가 한일을 점검해 달라고 종종 요청한다	a**7720					
21	나는 내 일에 대하여 자주 초조하고 불안해진다	a**7721					
22	일이 완벽해야 하기 때문에 끝내는데 시간이 많이 걸린다	a**7722					
23	나는 가족이나 친구와의 관계에서 갈등이 많다	a**7723					
24	일 때문에 개인적인 생활이 종종 방해를 받는 것 같다	a**7724					
25	직장 일 때문에 개인적으로 해야 할 일을 미루는 경우가 자주 있다	a**7725					
26	직장 일 때문에 중요한 개인적인 일을 할 수 없는 경우가 자주 있다	a**7726					
27	내 스스로 휴가 일정을 짜는 것이 어렵다	a**7727					
28	친구관계를 유지하는 것이 힘들다	a**7728					
29	부부관계나 친밀한 이성관계를 유지하는 것이 힘들다	a**7729					

설문종료일시: _____ 월 _____ 일 _____ 시 _____ 분

설문에 응답해 주셔서 감사합니다.



가구번호 :

개인번호 :

이름

개인의 성격이나 태도에 관한 질문입니다.
(개인용 응답자는 모두 응답해 주십시오)

문 1 아래에는 각각 다른 개인의 성격에 대한 내용이 기술되어 있습니다. 어떤 내용은 자신에게 완벽히 맞는 내용일 수 있고 반대로 어떤 내용은 전혀 자신과는 다를 수 있습니다. 또한 어떤 내용은 그 중간 정도 일 수 있습니다. 숫자 1 (나와는 전혀 다르다) 부터 숫자 7 (나와 완벽히 일치한다) 중에서 선택해 주세요.

1	2	3	4	5	6	7	8	9	10	11	12	13	14	15	16	17	18	19	20
21																			

내용	변수명	나와는 전혀 다르다							나와 완벽히 일치한다	
		1	2	3	4	5	6	7		
1 일을 할 때는 아주 꼼꼼하게 한다	a**8101									
2 사람들과 대화를 즐기는 편이다	a**8102									
3 다른 사람들에게 무뚝뚝한 편이다	a**8103									
4 나는 새롭고 창의적인 아이디어가 많다	a**8104									
5 평소에 걱정을 많이 하는 편이다	a**8105									
6 남과 싸워도 금방 화해하는 성격이다	a**8106									
7 게으름 정도로 느긋한 편이다	a**8107									
8 다른 사람과 잘 어울리는 편이다	a**8108									

9	예술적 체험은 나에게 매우 중요하다	a**8109							
10	매사에 긴장을 많이 하는 편이다	a**8110							
11	일처리는 효과적이고 효율적으로 한다	a**8111							
12	나는 내성적인 편이다	a**8112							
13	남의 입장을 배려하고 친절할 편이다	a**8113							
14	나는 상상력이 아주 많다	a**8114							
15	스트레스를 잘 견디고 느긋한 편이다	a**8115							

문 2 아래에는 삶과 미래에 관한 각기 다른 태도에 대한 내용이 기술되어 있습니다. 각 내용에 대해 당신은 어느 정도 동의하십니까? 숫자 1 (전혀 동의하지 않는다) 부터 7 (전적으로 동의한다) 중에서 선택해 주세요.

1	2	3	4	5	6	7	8	9	10	11	12	13	14	15	16	17	18	19	20
21																			

내용	변수명	전혀 동의하지 않는다							전적으로 동의한다	
		1	2	3	4	5	6	7		
1 내 인생은 내가 하기 나름이다	a**8116									
2 다른 사람에 비하면 나는 성공하지 못한 사람이다	a**8117									
3 인생의 성공은 운명이나 행운에 더 많이 좌우된다	a**8118									
4 누구나 사회적, 정치적으로 참여하면 우리 사회의 변화에 나름대로 영향을 줄 수 있다	a**8119									
5 많은 경우 다른 사람이 내 인생을 좌지우지하는 느낌이다	a**8120									
6 누구나 성공을 하려면 열심히 노력해야 한다	a**8121									
7 살면서 어려운 일이 생기면 나 자신의 역량이 부족하다고 느낀다	a**8122									

8	내 인생의 기회는 무엇보다 내가 처한 사회적 여건에 좌우된다.	a**8123							
9	선천적 재능이 개개인의 노력보다 더 중요하다	a**8124							
10	내 인생에서 일어나는 일들은 나도 어쩔 수 없는 경우가 많다	a**8125							

문 3 어떤 내용은 자신에게 완벽히 맞는 내용일 수 있고 반대로 어떤 내용은 전혀 자신과는 다를 수 있습니다. 또한 어떤 내용은 그 중간 정도 일 수 있습니다. 숫자 1 (전혀 그렇지 않다) 부터 7 (매우 그렇다) 중에서 선택해 주세요.

1	2	3	4	5	6	7	8	9	10	11	12	13	14	15	16	17	18	19	20
21																			

	내용	변수명	전혀 그렇지 않다							매우 그렇다						
			1	2	3	4	5	6	7							
1	누가 나에게 호의를 베풀다면, 나도 보답할 용의가 있다	a**8126														
2	나에게 친절히 대한 사람은 어떻게 해서라도 반드시 도와주겠다	a**8127														
3	이전에 나를 도와준 사람은 손해를 감수하더라도 도와줄 용의가 있다	a**8128														
4	누가 나에게 부당한 피해를 끼쳤다면 나는 어떠한 손해를 감수하더라도 즉시 되갚을 것이다.	a**8129														
5	누가 나를 곤경에 빠뜨린다면 내가 당한 만큼 그에게 되갚을 것이다.	a**8130														
6	누가 나를 공격하면 나도 맞받아칠 것이다.	a**8131														

문 4 어떤 내용은 자신에게 완벽히 맞는 내용일 수 있고 반대로 어떤 내용은 전혀 자신과는 다를 수 있습니다. 또한 어떤 내용은 그 중간 정도 일 수 있습니다. 숫자 1 (전혀 그렇지 않다) 부터 7 (매우 그렇다) 중에서 선택해 주세요.

1	2	3	4	5	6	7	8	9	10	11	12	13	14	15	16	17	18	19	20
21																			

내용	변수명	전혀 그렇지 않다							매우 그렇다	
		1	2	3	4	5	6	7		
1 대체로 다른 사람을 신뢰할 수 있다	a**8132									
2 어느 누구도 믿어서는 안 된다	a**8133									
3 남과 일을 할 때는 무조건 믿기보다 신중하게 처신하는 것이 좋다	a**8134									

문 5 전반적으로 위험을 감수하십니까? 위험을 회피하십니까? 숫자 1 (어떠한 위험도 회피한다) 부터 7 (어떠한 위험도 감수한다) 중에서 선택해 주세요.

a**8135

1	2	3	4	5	6	7	8	9	10	11	12	13	14	15	16	17	18	19	20
21																			

어떠한 위험도 회피한다							어떠한 위험도 감수한다			
1	2	3	4	5	6	7				

문 6 당신이 보기에 당신 자신은 어떻습니까? 전반적으로 참을성이 없습니까, 아니면 참을성이 많습니까? 숫자 1 (참을성이 전혀 없다) 부터 7 (참을성이 아주 많다) 중에서 선택해 주세요.

a**8136

1	2	3	4	5	6	7	8	9	10	11	12	13	14	15	16	17	18	19	20
21																			

참을성이 전혀 없다							참을성이 아주 많다			
1	2	3	4	5	6	7				

문 7 전반적으로 행동을 취하기 전에 오래 생각하는 신중한 편입니까, 혹은 행동을 취하기 전 숙고를 하지 않는 충동적인 편입니까?

a**8137

1	2	3	4	5	6	7	8	9	10	11	12	13	14	15	16	17	18	19	20
21																			

극도로 신중하다						매우 충동적이다
1	2	3	4	5	6	7

문 8-1 전반적으로 삶에 대해 얼마나 만족하고 계십니까?

a8138** 1 2 3 4 5 6 7 8 9 10 11 12 13 14 15 16 17 18 19 20
21

전혀 만족하지 않는다			보통						완전히 만족 한다	
0	1	2	3	4	5	6	7	8	9	10

문 8-2 하시는 일이 전반적으로 어느 정도 가치가 있다고 느끼십니까?

a8139** 1 2 3 4 5 6 7 8 9 10 11 12 13 14 15 16 17 18 19 20
21

전혀 가치가 없다			보통						매우 가치가 있다	
0	1	2	3	4	5	6	7	8	9	10

문 9 밑(0)에서 꼭대기(10)까지 숫자가 매겨진 사다리를 생각하세요. 맨 꼭대기(10)는 귀하의 삶에서 가능한 최선의 상태를, 맨 아래 (0)은 귀하의 삶에서 가능한 최악의 상태를 나타냅니다. 귀하는 지금 현재 사다리에서 몇 번째 칸에 있다고 느끼십니까?

a8140** 1 2 3 4 5 6 7 8 9 10 11 12 13 14 15 16 17 18 19 20
21

최선의 상태	10
	9
	8
	7
	6
	5
	4
	3
	2
	1
최악의 상태	0

문 10 모든 것을 고려할 때, 얼마나 행복하십니까?

a8141**

1	2	3	4	5	6	7	8	9	10	11	12	13	14	15	16	17	18	19	20
21																			

전혀 행복하지 않다	보통									매우 행복 하다
0	1	2	3	4	5	6	7	8	9	10

문 11 5년 전, 전반적으로 삶에 대해 얼마나 만족하셨습니까?

a8142**

1	2	3	4	5	6	7	8	9	10	11	12	13	14	15	16	17	18	19	20
21																			

전혀 만족하지 않았다	보통									완전히 만족 했다
0	1	2	3	4	5	6	7	8	9	10

문 12 5년 후, 전반적인 삶에 대해 얼마나 만족할 것으로 예상하십니까?

a8143**

1	2	3	4	5	6	7	8	9	10	11	12	13	14	15	16	17	18	19	20
21																			

전혀 만족하지 않을 것이다	보통									완전히 만족 할 것이다
0	1	2	3	4	5	6	7	8	9	10

설문에 응해주셔서 감사합니다.



2015년 18차 한국노동패널조사

가구번호 :

--	--	--	--

개인번호 :

--	--

이름

--

☞ 만 50세 이상 만 74세 이하인 분들에게만 질문을 드리겠습니다.

문 1 _____님은 현재 은퇴하신 상태입니까?

a**8201

1	2	3	4	5	6	7	8	9	10	11	12	13	14	15	16	17	18	19	20
21																			

▶ ‘은퇴’란 본격적인 소득활동을 그만두고 지금은 일을 하지 않고 있거나, 소일거리 정도의 일을 하고 있는 경우를 말함. 또한 앞으로도 특별한 변화가 없는 한 소일거리 정도의 일 이외의 일을 할 의사가 없는 상태를 의미함

* 소득 금액이 적더라도 생계를 위해 일을 하고 있거나, 미취업상태에서 생계를 위한 일을 찾고 있다면 **은퇴하지 않았다에 해당됨**

▶ ‘소일거리 일’은 취미, 특기 활동이 아니라 조금이라도 소득이 발생하는 일로, 생계유지와 무관하게 하는 활동을 의미함

- (1) 은퇴하였다 → **문 2.로 가십시오.**
- (2) 주된 일자리에서는 은퇴하였으나 소일거리 일은 계속하고 있다. → **문 2.로 가십시오.**
- (3) 은퇴하지 않았다 → **문 5.로 가십시오.**
- (4) 과거에 한 번도 취업 활동을 한 적이 없다 → **문 18.로 가십시오.**

문 2 은퇴하셨다면 _____년께서는 몇 년도에 은퇴하셨습니까?

1	2	3	4	5	6	7	8	9	10	11	12	13	14	15	16	17	18	19	20
21																			

• a**8202 년도 (만 a**8203 세)

문 3 _____년께서 은퇴하신 주된 이유는 무엇입니까? 가장 중요한 순서대로 2가지만

응답해 주십시오.

1	2	3	4	5	6	7	8	9	10	11	12	13	14	15	16	17	18	19	20
21																			

• 1순위 **a**8204** • 2순위 **a**8205**

- | | |
|-------------------------------------|----------------------------------|
| (1) 정년퇴직으로 인해 | (10) 배우자의 건강이 나빠져서 |
| (2) 권고사직이나 명예퇴직으로 인해 | (11) 본인과 배우자를 제외한 다른 가족들의 건강 때문에 |
| (3) 본인의 수입이 은퇴를 해도 될 만큼 여유가 있어서 | (12) 가족들과 더 많은 시간을 보내기 위해 |
| (4) 배우자의 수입이 은퇴를 해도 될 만큼 여유가 있어서 | (13) 더 많은 여가를 즐기기 위해 |
| (5) 해고(징계, 정리해고 포함) 등으로 선택의 여지가 없어서 | (14) 손자, 손녀 등 아이를 돌보기 때문에 |
| (6) 마땅한 일자리를 찾을 수 없어서 | (15) 직장의 파산, 폐업, 휴업 등으로 인해 |
| (7) 일하기가 싫어져서/일로 인한 스트레스 등 | (16) 기타 _____ |
| (8) 고용주나 일로부터의 압박감 때문에 | |
| (9) 본인의 건강이 나빠져서 | |

문3-1 그렇다면, 은퇴하신 주된 이유는 자발적인 이유입니까, 비자발적인 이유입니까?

a8206**

1	2	3	4	5	6	7	8	9	10	11	12	13	14	15	16	17	18	19	20
21																			

- (1) 자발적인 이유
(2) 비자발적인 이유

문 4 _____님께서 은퇴할 당시에 배우자가 계셨습니까?

a8207**

1	2	3	4	5	6	7	8	9	10	11	12	13	14	15	16	17	18	19	20
21																			

- (1) 예
(2) 아니오 → 문 6.으로 가십시오

문4-1 _____님께서 은퇴할 당시에 배우자의 경제활동상태는 어떠했습니까?

a8208**

1	2	3	4	5	6	7	8	9	10	11	12	13	14	15	16	17	18	19	20
21																			

- (1) 타인, 또는 회사에 고용되어 보수(돈)를 받고 일하였다(직장, 아르바이트, 부업 등 포함)
(2) 자기 사업을 하였다(개인 사업, 프리랜서, 가게, 식당 등의 주인 혹은 농림수산업)
(3) 일주일에 18시간 이상(하루에 3~4시간) 가족(친척)의 일을 돈을 받지 않고 도왔다.
(4) 일주일에 18시간 미만으로 가족(친척)의 일을 돈을 받지 않고 도왔다.
(5) 미취업 상태에서 일을 찾고 있었다.
(6) 미취업 상태에서 일을 찾고 있지 않았다.

→ 문 6.으로 가십시오

문 5 은퇴하지 않았다면 _____님께서 몇 세쯤이나 은퇴하실 계획이십니까?

a8209** 은퇴계획 여부,

1	2	3	4	5	6	7	8	9	10	11	12	13	14	15	16	17	18	19	20
21																			

- (1) 만 **a**8210** 세 정도
(2) 은퇴할 계획이 전혀 없다

다음은 현재 하고 계시거나 과거에 하신 일 중에서 가장 주된 일자리에
관한 질문입니다

문 6 _____ 님께서는 현재 소일거리를 포함하여 소득이나 수입을 얻기 위한 일을 하고 계
십니까?

a**8301

1	2	3	4	5	6	7	8	9	10	11	12	13	14	15	16	17	18	19	20
21																			

(1) 그렇다

(2) 그렇지 않다 → 문 7.로 가십시오.

문 6-1 그렇다면 현재 취업하고 있는 일자리가 _____ 님의 생애에서 가장
주된 일자리입니까?

a**8302

1	2	3	4	5	6	7	8	9	10	11	12	13	14	15	16	17	18	19	20
21																			

(1) 그렇다

(2) 그렇지 않다 → 문 7.로 가십시오.

문 6-2 _____ 님께서 현재 근무하시고 계신 일자리에 정년이 있습니까?

a**8303

1	2	3	4	5	6	7	8	9	10	11	12	13	14	15	16	17	18	19	20
21																			

(1) 그렇다

(2) 그렇지 않다 → 문 17.로 가십시오

문 6-3 있다면 몇 세로 되어 있습니까?

a**8304

1	2	3	4	5	6	7	8	9	10	11	12	13	14	15	16	17	18	19	20
21																			

▪ 만 _____ 세 → 문 17.로 가십시오

※ 주된 일자리에 관한 질문은 7번부터 13번까지입니다. 현재 일을 하고 있
지 않거나, 일을 하여도 주된 일자리가 과거에 있었던 경우는, 7번부터
13번까지 회고 형식으로 직접 질문하였습니다.

▶ ‘현재 주된 일자리에서 일하고 있는 경우(문 6-1에서 (1)그렇다 응답한 경우)’에는 개인설문에서 일자리와 관련하여 질문하므로, 부가조사에서 따로 질문하지는 않았습니다. 사용자의 편의를 위해 부가설문의 과거 주된 일자리 질문과 동일한 질문은 개인자료(klips18p)에서 결합하여 부가조사자료(klips18a2)에 수록하였습니다.

▶ 개인자료(klips18p)에서 결합한 변수는 아래와 같습니다.

p180331	한국표준산업분류 9차 개정(2007코드)
p180330	한국표준산업분류 8차 개정(2000코드)
p180333	한국표준직업분류 6차 개정(2007코드)
p180332	한국표준직업분류 5차 개정(2000코드)
p180301	취업시기(년)
p180302	취업시기(월)
p180314	종사상 지위
p180315	근로시간형태(시간제/전일제)
p180402	전체 종업원수(명)
p180403	전체 종업원수(범주)(정확한 인원을 모를 경우)
p180405	(임금근로자) 사업장 종업원수(명)
p180406	(임금근로자) 사업장 종업원수(범주)(정확한 인원을 모를 경우)
p180407	(비임금근로자) 무급가족종사자수(명)
p181004	(임금근로자) 주당 근로시간 (시간)
p181005	(임금근로자) 주당 근로일수(일)
p181031	(비임금근로자) 주당 근로시간 (시간)
p181032	(비임금근로자) 주당 근로일수(일)
p181642	(임금근로자) 월평균 임금(세후)(만원)
p181672	(비임금근로자) 월평균 소득(세후)(만원)

※ 문 7.부터 문 8.까지의 항목들에 대해서는 아래 <응답 예>에 응답한 것처럼 자세하게 응답하여 주십시오.

《응답 예》

<예1>

<예 2>

<예 3>

문 7. 일자리의 이름		현대자동차 울산1공장	KLI 중공업 여의도아파트 건설현장	풍년상사
문 7. 일하는 곳의 사업내용	1) 주 생산품목이나 서비스	자동차 핸들 생산	아파트 건축	농산물 소매
	2) 생산품의 원료	플라스틱, 고무	시멘트	없음
문 8. ① 주로 하는 일	1) 주로 하는 일	생산제품 검사	미장	채소류 판매
	2) 사용 장비나 도구	미터기, 분석기	미장칼, 미장손	저울
	3) 부서명	생산부	설비팀	없음
문 8. ④ 직책 또는 직위		생산부 대리	없음	판매사원

문 7 _____님의 생애에서 가장 주된(중요한) 일자리(사업체)의 이름과 그 일자리(사업체)의 주된 사업내용은 무엇이었습니까?

a**8305

1	2	3	4	5	6	7	8	9	10	11	12	13	14	15	16	17	18	19	20
21																			

업종: 2007코드(한국표준산업분류 9차)

a**8306

1	2	3	4	5	6	7	8	9	10	11	12	13	14	15	16	17	18	19	20
21																			

업종: 2000코드(한국표준산업분류 8차)

- (1) 일자리(사업체)의 이름 : _____
- (2) 일하는 곳의 주 생산 품목이나 서비스 : _____
- (3) 일하는 곳의 생산품의 원료 : _____

문 8 그 일자리에서 그만두실 당시 _____님께서 주로 하던 일과 _____님의 직책 또는 직위는 무엇이었습니까? 구체적으로 적어주십시오.

a**8307

1	2	3	4	5	6	7	8	9	10	11	12	13	14	15	16	17	18	19	20
21																			

직종: 2007코드(한국표준직업분류 6차)

a**8308

1	2	3	4	5	6	7	8	9	10	11	12	13	14	15	16	17	18	19	20
21																			

직종: 2000코드(한국표준직업분류 5차)

- (1) 부서명 : _____
- (2) 직책 또는 직위 : _____
- (3) 주로 하는 일 : _____
- (4) 사용 장비나 도구 : _____

문 9 _____님께서 그 일자리(직장, 사업체)를 언제부터 언제까지 다니셨습니까?

1	2	3	4	5	6	7	8	9	10	11	12	13	14	15	16	17	18	19	20
21																			

- a**8309 년 a**8310 월부터
- a**8311 년 a**8312 월까지

《 용어풀이 》

• 상용직

- ① 근로계약기간이 1년 이상인 근로자이거나
- ② 정해진 계약 기간 없이 본인이 원하면 계속 일할 수 있는 경우

• 임시직

- ① 근로계약기간이 1개월 이상 1년 미만인 근로자이거나
- ② 근로계약기간이 없더라도 1년 이내에 이 일이 끝날 것이라고 생각되는 경우 (단, 한 직장에서 오래 일하였거나 앞으로도 계속 일할 것으로 예상된다 하더라도 근로계약기간이 1년 미만이면 임시직입니다)

• 일용직

- ① 근로계약기간이 1개월 미만인 근로자이거나
- ② 매일매일 고용되어 일당제 급여를 받고 일하거나
- ③ 일정한 장소 없이 돌아다니면서 일한 대가를 받는 경우

문 10 그 일자리에서 그만두실 당시 _____님의 종사상의 지위는 무엇이었습니까?

a**8313

1	2	3	4	5	6	7	8	9	10	11	12	13	14	15	16	17	18	19	20
21																			

임금근로자 (1) 상용직 임금근로자 (2) 임시직 임금근로자 (3) 일용직 임금근로자	문10-1로 가십시오.	비임금근로자 (4) 종업원 있는 고용주 (5) 종업원 없는 자영업자 (6) 무급가족 종사자	문11.로 가십시오.
---	-------------------------	--	------------------------

(문10-1) 그 일자리에서 그만두실 당시 근로시간 형태는 시간제와 전일제 중 무엇에 해당했습니까?

a**8314

1	2	3	4	5	6	7	8	9	10	11	12	13	14	15	16	17	18	19	20
21																			

- (1) 시간제 근로
- (2) 전일제 근로

문 11 그 일자리에서 그만두실 당시 본인을 제외하고 전체 종업원은 몇 명이었습니까?
_____님께서 실제로 근무하고 계시던 사업장의 종업원 수를 말씀해 주십시오.

a**8315

1	2	3	4	5	6	7	8	9	10	11	12	13	14	15	16	17	18	19	20
21																			

- | | | | |
|------------|--------------|----------------|-------------|
| (1) 0명 | (5) 30~49명 | (9) 300~499명 | (13) 잘 모르겠다 |
| (2) 1~4명 | (6) 50~69명 | (10) 500~999명 | |
| (3) 5~9명 | (7) 70~99명 | (11) 1000명 이상 | |
| (4) 10~29명 | (8) 100~299명 | (12) 군인/공무원/교원 | |

문 12 그 일자리에서 그만두실 당시 _____님의 근로시간은 식사시간, 휴게시간, 출퇴근시간을 제외하고 일주일 평균 몇 시간이었습니까? 그리고 일주일에 평균 몇 일이나 일하고 계셨습니까?

1	2	3	4	5	6	7	8	9	10	11	12	13	14	15	16	17	18	19	20
21																			

■ 일주일 평균 _____ **a**8316** 시간

■ 일주일 평균 _____ **a**8317** 일 일하였다

문 13 그 일자리를 그만 둘 때 월평균 임금 또는 소득은 얼마였습니까?

a**8318	1	2	3	4	5	6	7	8	9	10	11	12	13	14	15	16	17	18	19	20
	21																			

■ 월평균 _____만원

문 14 그 일자리에 정년이 있었습니까?

a**8319	1	2	3	4	5	6	7	8	9	10	11	12	13	14	15	16	17	18	19	20
	21																			

(1) 있었다

(2) 없었다 → **문 15.로 가십시오.**

문14-1 있었다면 몇 세로 되어 있습니까?

a**8320	1	2	3	4	5	6	7	8	9	10	11	12	13	14	15	16	17	18	19	20
	21																			

· 만 _____세

문 15 _____님께서 주된 일자리를 그만 둔 주된 이유는 무엇입니까? 가장 중요한 이유를 하나만 응답해 주십시오.

a**8321	1	2	3	4	5	6	7	8	9	10	11	12	13	14	15	16	17	18	19	20
	21																			

(1) 직장의 파산, 폐업, 휴업 등으로 인해

(2) 해고(징계나 정리해고포함)로 인해

(3) 권고사직

(4) 명예퇴직

(5) 정년퇴직

(6) 계약기간 끝나서

(7) 소득 또는 보수가 적어서

(8) 일거리가 없거나 적어서

(9) 일이 임시적이거나 장래성이 없어서

(10) 적성, 지식, 기능 등이 맞지 않아서

(11) 근로시간 또는 근로환경이 나빠서

(12) 자기(가족)사업을 하려고

(13) 결혼, 육아, 가사 등 가사문제로

(14) 건강, 고령 등의 이유로

(15) 회사 내 인간관계 때문에

(16) 회사가 이사하여서(전근·발령을 받아서)

(17) 우리 집이 이사하여서

(18) 기타 _____

문15-1 그렇다면, 그만 둔 주된 이유는 자발적인 이유입니까, 비자발적인 이유입니까?

a**8322

1	2	3	4	5	6	7	8	9	10	11	12	13	14	15	16	17	18	19	20
21																			

- (1) 자발적인 이유
- (2) 비자발적인 이유

문 16 _____님께서 주된 일자리에서 퇴직 할 때 적용된 퇴직급여제도는 무엇입니까?

- ▶ 기업형IRP를 하시는 분은 확정기여형에 응답하시면 됩니다.
- ▶ 공무원 연금, 군인 연금, 사학 연금 등도 모두 해당됩니다.

a**8401

1	2	3	4	5	6	7	8	9	10	11	12	13	14	15	16	17	18	19	20
21																			

- (1) 퇴직금 → 16-2. (1)로 가십시오
- (2) 퇴직연금-확정급여형 → 16-1로 가십시오
- (3) 퇴직연금-확정기여형 → 16-1로 가십시오
- (4) 혼합형(확정급여형+확정기여형) → 16-1로 가십시오
- (5) 해당없음 → 문 18로 가십시오

- ❖ 확정급여형: 근로자가 받을 퇴직급여(근속기간 1년에 대하여 30일분 평균임금)가 사전에 확정되어 있고, 사용자가 외부금융기관에 적립한 부담금을 운용하는 제도
- ❖ 확정기여형: 사용자가 근로자의 개인계좌에 납입할 부담금(연간 임금총액의 1/12이상)이 사전에 확정되어 있고, 근로자가 퇴직 급여를 운용하는 제도
- ❖ 기업형IRP: 상시근로자 10인 미만 사업장에 한해 사용자가 개별 근로자의 동의를 받거나 근로자의 요구에 따라 개인형 퇴직연금제도를 설정하는 경우에는 퇴직급여제도를 설정한 것으로 간주하는 제도

문16-1 _____님께서 퇴직연금을 어떤 형태로 받으셨습니까?

a**8402

1	2	3	4	5	6	7	8	9	10	11	12	13	14	15	16	17	18	19	20
21																			

- (1) 일시금 → 문16-2 (1)로 가십시오
- (2) 연금 → 문16-2 (2)로 가십시오
- (3) 일시금 + 연금 → 문16-2 (1), (2) 모두 응답

문16-2 과거에 받으신 퇴직금(또는 퇴직연금)은 언제부터 얼마나 받으셨습니까? 주된 일자리에서 받으신 퇴직금(또는 퇴직연금)을 기준으로 응답하여 주십시오.

1	2	3	4	5	6	7	8	9	10	11	12	13	14	15	16	17	18	19	20
21																			

- (1) 퇴직금(또는 퇴직연금 일시금 수령시)

a**8403 년 a**8404 월, 금액 a**8405 만원

(2) 퇴직연금 a**8406 년 a**8407 월부터,

금액 월평균 a**8408 만원

문16-3 과거 받으신 퇴직금 또는 퇴직연금은 주로 어떻게 사용하셨습니까?

a**8409

1	2	3	4	5	6	7	8	9	10	11	12	13	14	15	16	17	18	19	20
21																			

- (1) 본인의 생활비
- (2) 가족지원(자녀의 교육비 및 결혼, 사업자금 등)
- (3) 부채상환
- (4) 자산(부동산/금융저축 등) 형성 및 사업투자자금
- (5) 기타(_____)

→ 문 18.로 가십시오.

(※ 응답자: 현재 생애 주된 일자리에서 일하고 있는 사람)

문 17 _____님께서 현재 일자리에서 퇴직 할 때 적용되는 퇴직급여제도는 무엇입니까?

- ▶ 기업형IRP를 하시는 분은 확정기여형에 응답하시면 됩니다.
- ▶ 공무원 연금, 군인 연금, 사학 연금 등도 모두 해당됩니다.

a**8410

1	2	3	4	5	6	7	8	9	10	11	12	13	14	15	16	17	18	19	20
21																			

- (1) 퇴직금 → 문 17-2로 가십시오
- (2) 퇴직연금-확정급여형 → 17-1로 가십시오
- (3) 퇴직연금-확정기여형 → 17-1로 가십시오
- (4) 혼합형(확정급여형+확정기여형) → 17-1로 가십시오
- (5) 해당없음 → 문 18로 가십시오

- ❖ 확정급여형: 근로자가 받을 퇴직급여(근속기간 1년에 대하여 30일분 평균임금)가 사전에 확정되어 있고, 사용자가 외부금융기관에 적립한 부담금을 운용하는 제도
- ❖ 확정기여형: 사용자가 근로자의 개인계좌에 납입할 부담금(연간 임금총액의 1/12이상)이 사전에 확정되어 있고, 근로자가 퇴직 급여를 운용하는 제도
- ❖ 기업형IRP: 상시근로자 10인 미만 사업장에 한해 사용자가 개별 근로자의 동의를 받거나 근로자의 요구에 따라 개인형 퇴직연금제도를 설정하는 경우에는 퇴직급여제도를 설정한 것으로 간주하는 제도

문17-1 _____님께서 퇴직연금을 어떤 형태로 받는 것을 선호하십니까?

a**8411

1	2	3	4	5	6	7	8	9	10	11	12	13	14	15	16	17	18	19	20
21																			

- (1) 일시금
- (2) 연금
- (3) 일시금 + 연금

문17-2 향후 퇴직금 또는 퇴직연금을 받게 된다면 주로 어떻게 사용하실 계획입니까?

a8412**

1	2	3	4	5	6	7	8	9	10	11	12	13	14	15	16	17	18	19	20
21																			

- (1) 본인의 생활비
- (2) 가족지원(자녀의 교육비 및 결혼, 사업자금 등)
- (3) 부채상환
- (4) 자산(부동산/금융저축 등) 형성 및 사업투자자금
- (5) 기타(_____)

문17-3 _____님께서는 퇴직금(또는 퇴직연금)을 받게 될 경우 어떤 형태로 받을 것으로 예상하고 있습니까?

a8413**

1	2	3	4	5	6	7	8	9	10	11	12	13	14	15	16	17	18	19	20
21																			

- (1) 일시금 → 문17-4 (1)로 가십시오
- (2) 연금 → 문17-4 (2)로 가십시오
- (3) 일시금 + 연금 → 문17-4 (1), (2) 모두 응답

문17-4 귀하가 퇴직금(또는 퇴직연금)을 받게 될 경우 금액은 대략 어느 정도 일 것으로 예상하고 있습니까?

1	2	3	4	5	6	7	8	9	10	11	12	13	14	15	16	17	18	19	20
21																			

(1) 퇴직금(또는 퇴직연금 일시금 수령시)

금액 **a**8414** 만원

(2) 퇴직연금 금액 월평균 **a**8415** 만원

▶ **문 18** 과 **문 19** 문항은 배우자 여부에 따라 노후 생계유지를 위해 필요한 최소한도 또는 적정 수준의 소득이나 수입이 달라질 수 있습니다. 이에 개인자료(klips18p)에서 혼인상태변수(p185501)를 결합하여 부가조사자료(klips18a2)에 수록하였습니다.

문 18 _____님께서는 본인과 배우자의 최소한도의 노후 생계유지를 위해 어느 정도의 소득이나 수입이 있어야 한다고 생각하십니까? 배우자가 없으면 본인만 생각하여 응답해 주시고, 다른 가족이 함께 거주하여도 본인과 배우자를 기준으로 응답하여 주십시오.

a8416**

1	2	3	4	5	6	7	8	9	10	11	12	13	14	15	16	17	18	19	20
21																			

▪ 월 평균 _____ 만원 이상

문 19 _____님께서는 본인과 배우자의 적정 수준의 노후 생활을 위해 어느 정도의 소득이
나 수입이 있는 것이 적절하다고 생각하십니까? 배우자가 없으면 본인만 생각하여 응
답해 주시고, 다른 가족이 함께 거주하여도 본인과 배우자를 기준으로 응답하여 주십
시오.

a**8417	1	2	3	4	5	6	7	8	9	10	11	12	13	14	15	16	17	18	19	20
	21																			

▪ 월 평균 _____만원 이상

다음은 은퇴 준비 및 은퇴 후 생활에 관한 질문입니다

- ▶ [문1.의 (1) 은퇴하였다] → 문 22.로 가십시오.
 ▶ [문1.의 (2) 주된 일자리에서 은퇴하였으나 소일거리 일은 계속하고 있다] → 문 22-1.으로 가십시오.
 ▶ [문1.의 (3) 은퇴하지 않았다]와 [문6.의 (1) 그렇다]에 응답 → 문 20.으로 가십시오.
 ▶ [문1.의 (3) 은퇴하지 않았다]와 [문6.의 (2) 그렇지 않다]에 응답 → 문 21.로 가십시오.
 ▶ [문1.의 (4) 과거에 한 번도 취업 활동을 한 적이 없다] → 문 29.로 가십시오.

(※ 응답자: 은퇴하지 않음: 현재 일하고 있음; 주된 일자리를 퇴직하고 다른 일자리에서 일하고 있거나, 주된 일자리에서 현재 일하고 있는 사람)

문 20 _____님은 주된 일자리에서 퇴직 후 재취업이나 창업을 준비 중에 있거나 계획이 있습니까?

a**8501

1	2	3	4	5	6	7	8	9	10	11	12	13	14	15	16	17	18	19	20
21																			

(1) 재취업을 준비 중에 있거나 계획하고 있다 → 문 20-1.로 가십시오.

(2) 창업을 준비 중에 있거나 계획하고 있다 → 문 20-1.로 가십시오.

(3) 계획이 없다 → 문 22.로 가십시오

문20-1 _____님께서 현재 준비하고 계시거나 혹은 계획을 하고 있는 분야는 무엇입니까?

a**8502

1	2	3	4	5	6	7	8	9	10	11	12	13	14	15	16	17	18	19	20
21																			

(1) 재취업을 위한 직업훈련에 정기적으로 참여

(2) 창업(귀농 포함)을 위한 교육 및 컨설팅 등 지원 프로그램에 참여

(3) 전직지원 프로그램(회사 또는 민간취업알선기관 등을 통한 재취업 지원)에 참여

(4) 지인 등을 통해 재취업·창업 준비

(5) 잘 모르겠다

문20-2 _____님은 재취업이나 창업을 위해 필요한 기술·기능·지식 등이 어느 정도 수준이라고 생각하십니까?

a**8503

1	2	3	4	5	6	7	8	9	10	11	12	13	14	15	16	17	18	19	20
21																			

(1) 매우 높다

(2) 높은 편이다

(3) 보통이다

- (4) 낮은 편이다
(5) 매우 낮다

문20-3 _____님의 재취업(또는 창업)을 위해 중요하다고 생각하는 프로그램은 무엇입니까? 중요한 순서대로 세 가지를 응답해 주십시오.

1	2	3	4	5	6	7	8	9	10	11	12	13	14	15	16	17	18	19	20
21																			

1순위 **a**8504**
2순위 **a**8505**
3순위 **a**8506**

- (1) 생애경력설계(경력진단, 진로설계 등) 지원
(2) 전직을 위한 직업훈련
(3) 고용센터 등의 취업알선 지원
(4) 창업을 위한 컨설팅 및 자금지원
(5) 전문기관을 통한 재직 중 전직지원프로그램
(6) 기업에 대한 고령자 고용장려금제도
(7) 기타(_____
(8) 없음

→ **문 23.으로** 가십시오.

(※ 응답자: 은퇴하지 않음: 현재 일하고 있지 않음; 주된 일자리에서 퇴직)

문 21 _____님은 재취업이나 창업을 준비 중에 있거나 계획이 있습니까?

a**8507	1	2	3	4	5	6	7	8	9	10	11	12	13	14	15	16	17	18	19	20
	21																			

- (1) 재취업을 준비하고 있다 → **문 21-1.로** 가십시오.
(2) 창업을 준비하고 있다 → **문 21-1.로** 가십시오.
(3) 계획이 없다 → **문 22.로** 가십시오.

문21-1 _____님의 재취업을 어렵게 하는 장애요인을 순서대로 세 가지만 골라 주십시오.

1	2	3	4	5	6	7	8	9	10	11	12	13	14	15	16	17	18	19	20
21																			

1순위 **a**8508**
2순위 **a**8509**
3순위 **a**8510**

- (1) 고령자 고용을 꺼려하는 기업의 고용문화 및 사회적 인식
(2) 저임금 등 낮은 근로조건
(3) 직무 적응 및 새로운 기술 습득
(4) 신체적 건강상태

- (5) 기존 직원들과의 융화 어려움
- (6) 기타(_____)
- (7) 없음

문21-2 _____님은 재취업이나 창업을 위해 필요한 기술·기능·지식 등이 어느 정도 수준이라고 생각하십니까?

1	2	3	4	5	6	7	8	9	10	11	12	13	14	15	16	17	18	19	20
a**8511																			

- (1) 매우 높다
- (2) 높은 편이다
- (3) 보통이다
- (4) 낮은 편이다
- (5) 매우 낮다

문21-3 _____님의 재취업(창업)을 위해 중요하다고 생각하는 프로그램은 무엇입니까?

1	2	3	4	5	6	7	8	9	10	11	12	13	14	15	16	17	18	19	20
21																			

- 1순위

a**8512

- 2순위

a**8513

- 3순위

a**8514

- (1) 생애경력설계(경력진단, 진로설계 등) 지원
- (2) 전직을 위한 직업훈련
- (3) 고용센터 등의 취업알선 지원
- (4) 창업을 위한 컨설팅 및 자금지원
- (5) 기업에 대한 고령자 고용장려금제도
- (6) 기타(_____)
- (7) 없음

→ 문 23.으로 가십시오.

문 22 앞으로 소일거리로 일 할 생각이 있으십니까?

1	2	3	4	5	6	7	8	9	10	11	12	13	14	15	16	17	18	19	20
a**8515																			

- (1) 있다 → 문 22-1.로 가십시오.
- (2) 없다

문22-1 소일거리를 현재 하고 있거나 할 생각이 있다면 주된 이유는 무엇입니까?

1	2	3	4	5	6	7	8	9	10	11	12	13	14	15	16	17	18	19	20
a**8516																			

- (1) 용돈을 벌려고

- (2) 자신의 발전을 위하여
- (3) 지식이나 기술의 활용을 위해
- (4) 여가 시간을 활용하기 위해
- (5) 생활비를 벌기 위해
- (6) 기타 _____

문 23 _____님께서 은퇴를 위하여 경제적 준비를 하고 계시거나 혹은 이미 준비를 하셨습니까?

a**8517	1	2	3	4	5	6	7	8	9	10	11	12	13	14	15	16	17	18	19	20
	21																			

- (1) 준비하고 있다(하였다) → **문 23-1.로 가십시오.**
- (2) 준비하고 있지 않다(하지 않았다) → **문 24.로 가십시오.**

문23-1 가장 주된 준비 방법부터 순서대로 세 가지만 골라 주십시오.

1	2	3	4	5	6	7	8	9	10	11	12	13	14	15	16	17	18	19	20
21																			

- 1순위 **a**8518**
- 2순위 **a**8519**
- 3순위 **a**8520**

- (1) 국민연금
- (2) 기타 공적연금(특수연금)
- (3) 개인연금
- (4) 퇴직금(퇴직연금)
- (5) 예금, 적금, 저축성 보험
- (6) 부동산 운용
- (7) 주식, 채권 등
- (8) 기타 _____
- (9) 없음

문23-2 은퇴를 위한 경제적 준비가 충분하다고 생각하십니까?

a**8521	1	2	3	4	5	6	7	8	9	10	11	12	13	14	15	16	17	18	19	20
	21																			

- (1) 충분하다 → **문 25.로 가십시오.**
- (2) 부족하다 → **문 24.로 가십시오.**

문 24 은퇴를 위한 경제적 준비를 하고 있지 않거나 부족했던 이유는 무엇입니까?

a**8522	1	2	3	4	5	6	7	8	9	10	11	12	13	14	15	16	17	18	19	20
	21																			

- (1) 아직 생각하고 있지 않기 때문
- (2) 앞으로 준비할 계획이기 때문
- (3) 은퇴를 준비할 여력이 없기 때문 → **문 24-1.로 가십시오.**

- (4) 자녀에게 의지할 계획이기 때문
(5) 기타 _____

문24-1 은퇴를 준비할 여력이 없는 주된 이유는 무엇입니까?

1	2	3	4	5	6	7	8	9	10	11	12	13	14	15	16	17	18	19	20	
a**8523		21																		

- (1) 소득이 적어 생활비 마련 때문
(2) 자녀교육 (유학 등 포함) 지출 때문
(3) 자녀의 결혼자금 등 자녀의 금전적 지원 때문
(4) 가족의 간병 등 의료비 지출 때문
(5) 기타 _____

문 25 ____님은 은퇴 후 생활비가 부족할 경우 부족한 생활비를 어떻게 마련하시겠습니까? 가장 주된 방법부터 순서대로 2개만 선택해 주십시오.(은퇴자의 경우 현재 어떻게 마련하였습니까?)

1	2	3	4	5	6	7	8	9	10	11	12	13	14	15	16	17	18	19	20
21																			

1순위 **a**8524** 2순위 **a**8525**

- (1) 주택 등 소유한 자산으로 대출 혹은 매매 (역모기지 포함)
(2) 자녀에게 의지
(3) 친인척에게 의지
(4) 일거리 마련
(5) 지출을 줄임
(6) 기타 **a**8526**
(7) 없음

문 26 은퇴 이후 지출이 가장 많은 항목은 무엇이라고 보십니까? 가장 많은 순서대로 3개만 선택해 주십시오.

1	2	3	4	5	6	7	8	9	10	11	12	13	14	15	16	17	18	19	20
21																			

1순위 **a**8527**

2순위 **a**8528**

3순위 **a**8529**

- (1) 주거비
(2) 식료품비
(3) 의료비
(4) 부모 부양비
(5) 자녀 교육 및 결혼준비 자금(혼수 및 주거비 지원 포함)
(6) 품위 유지비(경조사비, 손자녀 용돈 등)

- (7) 여행, 스포츠, 문화활동 등
 (8) 기타 _____
 (9) 없음

문 27 은퇴 후 생활안정을 위한 정부의 지원정책은 다음 중 어디에 중점을 두어야 한다고 생각하십니까?

a**8530

1	2	3	4	5	6	7	8	9	10	11	12	13	14	15	16	17	18	19	20
21																			

- (1) 주거비 지원
 (2) 생활비 지원
 (3) 의료비 지원
 (4) 기타 _____

문 28 _____님께서 은퇴 이후 현재 거주하고 있는 지역에서 다른 지역으로 이사를 하였거나 이사할 계획이 있습니까?

a**8531

1	2	3	4	5	6	7	8	9	10	11	12	13	14	15	16	17	18	19	20
21																			

- (1) 있다 → **문 28-1.로 가십시오.**
 (2) 없다

문28-1 이사를 하였거나 이사 계획이 있으시다면 그 이유는 무엇입니까?

a**8532

1	2	3	4	5	6	7	8	9	10	11	12	13	14	15	16	17	18	19	20
21																			

- (1) 부동산을 처분하여 생활비 마련
 (2) 주거비용을 줄이기 위해
 (3) 자연환경이 좋은 곳으로 가기 위해
 (4) 자녀의 거주지와 가까운 곳으로 가기 위해
 (5) 고향으로 가기 위해
 (6) 기타 _____

다음은 가족 관계에 관한 질문입니다

문 29 _____님께서는 슬하에 몇 남 몇 녀의 자녀를 두셨습니까? 지금 현재를 기준으로 응답해주세요.

a8601** 자녀의 유무,

1	2	3	4	5	6	7	8	9	10	11	12	13	14	15	16	17	18	19	20	
21																				

(1) 있음 : **a**8602** 남 **a**8603** 녀

(2) 없음

문 30 _____님께서는 현재 가족으로부터 생활비 등의 경제적 도움을 받고 있습니까?

a8604**

1	2	3	4	5	6	7	8	9	10	11	12	13	14	15	16	17	18	19	20	
21																				

(1) 도움을 받고 있다

(2) 도움을 받고 있지 않다 → **문 31.로 가십시오.**

문30-1 그렇다면 누구로부터 도움을 받고 있습니까? 그리고 도움을 받을 경우 한 달에 대략 얼마 정도의 도움을 받고 계십니까? 해당란에 모두 응답해 주십시오.

1	2	3	4	5	6	7	8	9	10	11	12	13	14	15	16	17	18	19	20	
21																				

	도움 받는지 여부	도움 받는 액수
(1) 장남 · 며느리	a**8605 ①예 ②아니오	월평균 a**8606 만원
(2) 그 외의 아들 · 며느리	a**8607 ①예 ②아니오	월평균 a**8608 만원
(3) 딸 · 사위	a**8609 ①예 ②아니오	월평균 a**8610 만원
(4) 미혼자녀	a**8611 ①예 ②아니오	월평균 a**8612 만원
(5) 손자녀 · 배우자	a**8613 ①예 ②아니오	월평균 a**8614 만원
(6) 부모	a**8615 ①예 ②아니오	월평균 a**8616 만원
(7) 형제자매	a**8617 ①예 ②아니오	월평균 a**8618 만원
(8) 기타 (a**8621)	a**8619 ①예 ②아니오	월평균 a**8620 만원

문30-2 도움을 받는다면 어떤 형태로 받으십니까? 가장 많은 도움을 받은 사람을 기준으로 응답하여 주십시오.

a8622**

1	2	3	4	5	6	7	8	9	10	11	12	13	14	15	16	17	18	19	20
21																			

- (1) 정기적
(2) 부정기적

문 31 _____ 님께서는 현재 가족에게 생활비 등의 경제적 도움을 주고 계십니까?

a8623**

1	2	3	4	5	6	7	8	9	10	11	12	13	14	15	16	17	18	19	20
21																			

- (1) 도움을 주고 있다
(2) 도움을 주고 있지 않다 → 문 32.로 가십시오

문31-1 그렇다면 누구에게 도움을 주고 계십니까? 그리고 도움을 줄 경우 한 달에 대략 얼마 정도의 도움을 주고 계십니까? 모두 응답해 주십시오.

1	2	3	4	5	6	7	8	9	10	11	12	13	14	15	16	17	18	19	20
21																			

	도움 주는지 여부		도움 주는 액수
(1) 장남 · 며느리	a**8624	①예 ②아니오	월평균 a**8625 만원
(2) 그 외의 아들 · 며느리	a**8626	①예 ②아니오	월평균 a**8627 만원
(3) 딸 · 사위	a**8628	①예 ②아니오	월평균 a**8629 만원
(4) 미혼자녀	a**8630	①예 ②아니오	월평균 a**8631 만원
(5) 손자녀 · 배우자	a**8632	①예 ②아니오	월평균 a**8633 만원
(6) 부모	a**8634	①예 ②아니오	월평균 a**8635 만원
(7) 형제자매	a**8636	①예 ②아니오	월평균 a**8637 만원
(8) 기타 (a**8640)	a**8638	①예 ②아니오	월평균 a**8639 만원

문31-2 도움을 주었다면 어떤 형태로 주었습니까? 가장 많은 도움을 준 사람을 기준으로 응답하여 주십시오.

a8641**

1	2	3	4	5	6	7	8	9	10	11	12	13	14	15	16	17	18	19	20
21																			

- (1) 정기적
(2) 부정기적

다음은 사회 관계에 관한 질문입니다

문 32 _____님께서는 친구, 이웃, 친척과 얼마나 자주 만나십니까?

a**8701

1	2	3	4	5	6	7	8	9	10	11	12	13	14	15	16	17	18	19	20
21																			

- (1) 거의 매일
- (2) 일주일에 1회 이상
- (3) 한 달에 1회 정도
- (4) 6개월에 1회 정도
- (5) 거의 만나지 않는다

문 33 _____님께서는 교양과 취미활동을 위하여 하루 평균 몇 시간 정도를 할애하십니까?

a**8702

1	2	3	4	5	6	7	8	9	10	11	12	13	14	15	16	17	18	19	20
21																			

- (1) 5시간 이상
- (2) 4시간
- (3) 3시간
- (4) 2시간
- (5) 1시간
- (6) 1시간 미만
- (7) 취미활동을 하지 않는다

문 34 _____님께서는 종교모임이나 친목모임, 동호회 등의 일에 얼마나 자주 참여하십니까?

a**8703

1	2	3	4	5	6	7	8	9	10	11	12	13	14	15	16	17	18	19	20
21																			

- (1) 일주일에 2회 이상
- (2) 일주일에 1회 정도
- (3) 한 달에 2, 3회 정도
- (4) 한 달에 1회 정도
- (5) 한 달에 1회 미만
- (6) 전혀 참여하지 않는다

문 35 _____님께서는 특정한 단체에 가입해서 활동하고 계십니까?

a**8704

1	2	3	4	5	6	7	8	9	10	11	12	13	14	15	16	17	18	19	20
21																			

- (1) 그렇다
 - (2) 그렇지 않다
- 문 36.으로 가십시오.

문35-1 있다면 어떤 단체인가요? 있는 대로 모두 말씀해 주십시오

a**8705

~

a**8709

1	2	3	4	5	6	7	8	9	10	11	12	13	14	15	16	17	18	19	20
21																			

- | | |
|---------------|-----------------------|
| (1) 시민단체 | (7) 동호인단체 |
| (2) 종교단체 | (8) 문화 및 예술단체 |
| (3) 정당 및 정치단체 | (9) 운동단체 |
| (4) 환경보호단체 | (10) 친목단체(동창회, 향우회 등) |
| (5) 소비자단체 | (11) 기타 _____ |
| (6) 인권보호단체 | |

다음은 건강에 관한 질문입니다

문 36 _____님께서 지난 2주 동안 하루라도 아파서 쉬어야 했던 날이 있었습니까? 집안일이나 개인적인 용무를 하지 못한 것도 모두 해당됩니다.

a**8710

1	2	3	4	5	6	7	8	9	10	11	12	13	14	15	16	17	18	19	20
21																			

- (1) 예
(2) 아니오 → **문 37.로 가십시오.**

문36-1 있었다면 총 몇 일이나 쉬셨습니까?

a**8711

1	2	3	4	5	6	7	8	9	10	11	12	13	14	15	16	17	18	19	20
21																			

▪ 총 _____ 일

문 37 _____님께서 40대 이후 질병, 장애 등으로 인하여 3개월 이상 주요 활동에 지장이 있었던 적이 있습니까?

a**8712

1	2	3	4	5	6	7	8	9	10	11	12	13	14	15	16	17	18	19	20
21																			

- (1) 예
(2) 아니오 → **설문 종료**

문37-1 그렇다면, 그 시기는 언제입니까? 해당하는 것을 모두 표시해주세요.

1	2	3	4	5	6	7	8	9	10	11	12	13	14	15	16	17	18	19	20
21																			

시기	질병, 장애로 인해 3개월 이상 활동 지장 여부	
(1) 40대	a**8713	①예 ②아니오
(2) 50대	a**8714	①예 ②아니오
(3) 60대	a**8715	①예 ②아니오
(4) 70대	a**8716	①예 ②아니오

문37-2 있었다면 활동 제한의 원인은 무엇입니까? 가장 최근의 내용으로 응답해주시시오.

a**8717

1	2	3	4	5	6	7	8	9	10	11	12	13	14	15	16	17	18	19	20
21																			

- (1) 질병으로 인해
- (2) 사고로 인해
- (3) 장애로 인해
- (4) 고령으로 인해
- (5) 기타 _____ 이유로 인해

설문에 응해주셔서 감사합니다.



2016년 19차 한국노동패널조사

가구번호 :

--	--	--	--

개인번호 :

--	--

이름

--

☞ 만 15세 이상 만 34세 이하의 분들에게만 질문드리겠습니다.
(1982년부터 2001년까지 출생한 분들만 응답해 주십시오)

다음은 교육에 관한 질문입니다.

문 1 _____ 님께서는 현재 중학교에 다니고 계십니까?

a**9101

1	2	3	4	5	6	7	8	9	10	11	12	13	14	15	16	17	18	19	20
21																			

- (1) 예 → 문 50(주관적 인식)으로 가십시오.
(2) 아니오

문 2 _____ 님께서는 정규 고등학교에 다니고 있거나 다니신 적이 있습니까?

a**9102

1	2	3	4	5	6	7	8	9	10	11	12	13	14	15	16	17	18	19	20
21																			

- (1) 다니고 있거나 다닌적이 있다(재학, 휴학, 중퇴, 졸업)
(2) 다닌적이 없다 → 문 7(취업준비)로 가십시오.
(3) 검정고시로 고등학교 졸업자격을 획득했다
(입학여부와 상관없이) → 문 5(대학교)로 가십시오.

문 3 이 학교는 다음 중 어디에 해당합니까?

a**9103

1	2	3	4	5	6	7	8	9	10	11	12	13	14	15	16	17	18	19	20
21																			

- | | | |
|-------------|-------------|-----------|
| (1) 인문고 1학년 | (7) 2+1 공업고 | (13) 외국어고 |
| (2) 인문고 문과 | (8) 상업고 | (14) 예체능고 |
| (3) 인문고 이과 | (9) 수산고 | (15) 검정고시 |
| (4) 인문고 직업반 | (10) 실업고 | (16) 정보고 |

- (5) 공업고
(6) 농업고

- (11) 종합고
(12) 과학고

- (17) 기타(____)
(18) 대안학교

문 4 _____ 님께서는 고등학교에 언제 입학하여 언제 졸업하셨습니다?

1	2	3	4	5	6	7	8	9	10	11	12	13	14	15	16	17	18	19	20
21																			

■ 입학 : a**9104 년

■ 졸업 [졸업여부 a**9105]

- (1) a**9106 년에 졸업하였다
(2) a**9107 년에 중퇴하였다
(3) 현재 휴학 중이다 → 문 7(취업준비)로 가십시오.
(4) 현재 재학 중이다 → 문 7(취업준비)로 가십시오.

※ 다음은 _____ 님의 현재 다니고 있거나 다니셨던 대학(전문대 포함)에 관한 내용입니다. 2개 이상의 대학을 다니신 분은 지금까지 다닌 대학 모두에 대해 입학년도 순으로 응답해 주시기 바랍니다.

※ 문5-1.부터 문5-6.은 다음의 응답포에 기입하여 주십시오.

문 5 _____ 님께서는 대학(전문대 포함)에 다니고 있거나 다니신 적이 있습니까?

a**9108	1	2	3	4	5	6	7	8	9	10	11	12	13	14	15	16	17	18	19	20
	21																			

(1) 다닌 적이 없다 → 문 7(취업준비)로 가십시오.

(2) 다니고 있거나 다닌 적이 있다(a**9109 개)



문 5-1 그 대학(전문대 포함)에 언제 입학하셨습니다?

1	2	3	4	5	6	7	8	9	10	11	12	13	14	15	16	17	18	19	20
21																			

■ 입학 : _____ 년

문 5-2 그 대학의 이름과 전공은 무엇입니까?

1	2	3	4	5	6	7	8	9	10	11	12	13	14	15	16	17	18	19	20
21																			

_____ 대학/캠퍼스 _____ 학과/전공/학부

문 5-3 그 대학의 유형은 다음 중 어디에 해당됩니까?

1	2	3	4	5	6	7	8	9	10	11	12	13	14	15	16	17	18	19	20
21																			

- (1) 전문대(2-3년제)
- (2) 4년제 대학교

문 5-4 그 대학은 새로 입학하신 것입니까? 편입을 하신 것입니까?

1	2	3	4	5	6	7	8	9	10	11	12	13	14	15	16	17	18	19	20
21																			

- (1) 새로 입학하였다
- (2) 편입하였다

문 5-5 그 대학에서 _____님의 전반적인 학점(통상 평균평점)은 어느 정도 되셨습니까?

1	2	3	4	5	6	7	8	9	10	11	12	13	14	15	16	17	18	19	20
21																			

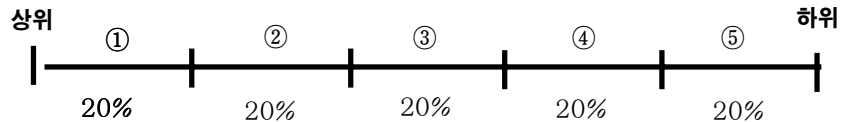

문 5-6 그 대학을 졸업하셨습니다?

1	2	3	4	5	6	7	8	9	10	11	12	13	14	15	16	17	18	19	20
21																			

- (1) _____년에 졸업하였다
- (2) _____년에 중퇴하였다 → 문 7(취업준비)로 가십시오.
- (3) 현재 휴학 중이다 → 문 7(취업준비)로 가십시오.
- (4) 현재 재학 중이다 → 문 7(취업준비)로 가십시오.
- (5) 졸업유예 → 문 7(취업준비)로 가십시오.

※ 졸업유예란, (1) 졸업요건을 충족하였으나 자발적으로 한 학기를 더 재학한 경우와 (2) 졸업요건을 충족시킬 수 있으나 이를 누락시켜 한 학기를 더 재학하는 경우를 모두 포함합니다.

《문5의 응답표》

	1	2	3	4	5
문5-1. 입학년도	a**9110 년	a**9119 년	a**9128 년	_____년	_____년
문5-2. 대학 이름 및 전공	a**9111 대학/캠퍼스 a**9112 학과/전공/학부	a**9120 대학/캠퍼스 a**9121 학과/전공/학부	a**9129 대학/캠퍼스 a**9130 학과/전공/학부	_____ 대학/캠퍼스 _____ 학과/전공/학부	_____ 대학/캠퍼스 _____ 학과/전공/학부
문5-3. 유형	(1) 전문대(2-3년제) (2) 4년제 대학교 a**9113	(1) 전문대(2-3년제) (2) 4년제 대학교 a**9122	(1) 전문대(2-3년제) (2) 4년제 대학교 a**9131	(1) 전문대(2-3년제) (2) 4년제 대학교	(1) 전문대(2-3년제) (2) 4년제 대학교
문5-4. 편입 여부	(1) 새로 입학 a**9114	(1) 새로 입학 a**9123	(1) 새로 입학 a**9132	(1) 새로 입학 (2) 편입학	(1) 새로 입학 (2) 편입학
문5-5. 학점	a**9115	a**9124	a**9133		
문5-6. 졸업 여부	a**9116 (1) a**9117 년 에 졸업 a**9118 년 (2) _____년 에 중퇴 →문7로 (3) 현재 휴학 중 →문7로 (4) 현재 재학 중 →문7로 (5) 졸업유예 →문7로	a**9125 (1) a**9126 년 에 졸업 a**9127 년 (2) _____년 에 중퇴 →문7로 (3) 현재 휴학 중 →문7로 (4) 현재 재학 중 →문7로 (5) 졸업유예 →문7로	a**9134 (1) a**9135 년 에 졸업 (2) _____년 에 중퇴 →문7로 (3) 현재 휴학 중 →문7로 (4) 현재 재학 중 →문7로 (5) 졸업유예 →문7로	(1) _____년에 졸업 (2) _____년에 중퇴 →문7로 (3) 현재 휴학 중 →문7로 (4) 현재 재학 중 →문7로 (5) 졸업유예 →문7로	(1) _____년에 졸업 (2) _____년에 중퇴 →문7로 (3) 현재 휴학 중 →문7로 (4) 현재 재학 중 →문7로 (5) 졸업유예 →문7로

※ 다음은 _____님의 현재 다니고 있거나 다니셨던 대학원 과정에 관한 내용입니다. 2개 이상의 대학원 과정을 다니신 분은 지금까지 다닌 대학원 과정 모두에 대해 입학년도 순으로 응답해 주시기 바랍니다.(같은 대학에서 석사 과정과 박사 과정을 모두 다닌 경우라도 석사 과정과 박사 과정을 따로 응답해 주시기 바랍니다.)

※ 문6-1.부터 문6-5.는 다음의 응답표에 기입하여 주십시오.

문 6 _____님께서는 대학원을 다니고 있거나 다니신 적이 있습니까?

a**9137	1	2	3	4	5	6	7	8	9	10	11	12	13	14	15	16	17	18	19	20	
	21																				

(1) 다닌 적이 없다 → 문 7(취업준비)로 가십시오.

(2) 다니고 있거나 다닌 적이 있다 (a**9138 개)

문 6-1 그 대학원에 언제 입학하셨습니다?

1	2	3	4	5	6	7	8	9	10	11	12	13	14	15	16	17	18	19	20	
21																				

■ 입학 : _____년

문 6-2 그 대학원의 이름과 전공은 무엇입니까?

1	2	3	4	5	6	7	8	9	10	11	12	13	14	15	16	17	18	19	20	
21																				

_____ 대학/캠퍼스 _____ 학과/전공

문 6-3 그 대학원의 과정은 다음 중 어디에 해당됩니까?

1	2	3	4	5	6	7	8	9	10	11	12	13	14	15	16	17	18	19	20	
21																				

(1) 석사 과정

(2) 박사 과정(석·박사 통합과정 포함)

문 6-4 그 대학원에 진학하게 된 가장 주된 동기는 무엇입니까?

1	2	3	4	5	6	7	8	9	10	11	12	13	14	15	16	17	18	19	20	
21																				

(1) 학문(전공 심화)에 대한 관심 때문에

(2) 대학원 이상의 학력이 필요하다고 생각해서

(3) 졸업할 당시 취업이 어려워서

(4) 학교 교수님의 권유로

(5) 부모님의 권유로

(6) 선배, 동기, 친구들의 권유로

(7) 기타 _____

문 6-5 그 대학원 과정을 졸업하셨습니까?

1	2	3	4	5	6	7	8	9	10	11	12	13	14	15	16	17	18	19	20
21																			

- (1) _____년에 졸업하였다
- (2) _____년에 수료하였다
- (3) _____년에 중퇴하였다
- (4) 현재 휴학 중이다
- (5) 현재 재학 중이다

《문6의 응답표》

	1	2
문6-1. 입학년도	_____ a**9139 _____년	_____ a**9148 _____년
문6-2. 대학원 이름 및 전공	_____ a**9140 _____ 대학/캠퍼스 _____ a**9141 _____ 학과/전공	_____ a**9149 _____ 대학/캠퍼스 _____ a**9150 _____ 학과/전공
문6-3. 유형	a**9142 (1) 석사 과정 (2) 박사 과정	a**9151 (1) 석사 과정 (2) 박사 과정
문6-4. 진학 동기	a**9143 (1) 학문(전공 심화)에 대한 관심 때문에 (2) 대학원 이상의 학력이 필요하다고 생각해서 (3) 졸업할 당시 취업이 어려워서 (4) 학교 교수님의 권유로 (5) 부모님의 권유로 (6) 선배, 동기, 친구들의 권유로 (7) 기타 _____	a**9152 (1) 학문(전공 심화)에 대한 관심 때문에 (2) 대학원 이상의 학력이 필요하다고 생각해서 (3) 졸업할 당시 취업이 어려워서 (4) 학교 교수님의 권유로 (5) 부모님의 권유로 (6) 선배, 동기, 친구들의 권유로 (7) 기타 _____
문6-5. 졸업 여부	a**9144 (1) a**9145 _____년에 졸업 (2) a**9146 _____년에 수료 (3) a**9147 _____년에 중퇴 (4) 현재 휴학 중 (5) 현재 재학 중	a**9153 (1) _____년에 졸업 (2) a**9154 _____년에 수료 (3) _____년에 중퇴 (4) 현재 휴학 중 (5) 현재 재학 중

다음은 취업준비에 관한 질문입니다.

※ 본 설문은 중학교 졸업 이상의 학력을 가진 모든 응답자를 대상으로 하는 질문입니다.

※ 취업준비란 회사에 입사원서를 제출하는 등의 적극적인 구직활동을 포함하여, 학원수강 등 취직과 관련된 광범위한 활동 모두를 포함합니다.

문 7 _____ 님께서는 취업준비를 하신 적이 있습니까?

a9201**

1	2	3	4	5	6	7	8	9	10	11	12	13	14	15	16	17	18	19	20
21																			

(1) 예

(2) 아니오 → **개인1** (현재상태)로 가십시오

문 7-1 취업 준비를 언제 처음 시작하셨습니까?

a9202**

1	2	3	4	5	6	7	8	9	10	11	12	13	14	15	16	17	18	19	20
21																			

(1) 재학중에 시작 (**a**9203** 년 **a**9204** 월부터)

(2) 졸업유예기간부터 시작(**a**9205** 년 **a**9206** 월부터)

(3) 졸업하고 시작(**a**9207** 년 **a**9208** 월부터)

문 7-2 하셨다면 입사지원서를 내신 적이 있습니까, 내셨다면 몇 회 내셨습니까?

a9209**

1	2	3	4	5	6	7	8	9	10	11	12	13	14	15	16	17	18	19	20
21																			

(1) 예 ■ **a**9210** 회

(2) 아니오

문 7-3 면접을 보신 적이 있습니까, 보셨다면 몇 회 보셨습니까?

a9211**

1	2	3	4	5	6	7	8	9	10	11	12	13	14	15	16	17	18	19	20
21																			

(1) 예 ■ **a**9212** 회

(2) 아니오

문 7-4 창업을 준비한 적이 있습니까?

a9213**

1	2	3	4	5	6	7	8	9	10	11	12	13	14	15	16	17	18	19	20
21																			

(1) 예

(2) 아니오 → 문 8.로 가십시오.

문 7-5 창업을 준비한 이유가 무엇입니까?

a**9214

1	2	3	4	5	6	7	8	9	10	11	12	13	14	15	16	17	18	19	20
21																			

(※ 가장 주된 이유 한 가지 응답해 주십시오.)

- (1) 장기적으로 임금근로자보다 소득이나 장래성이 더 나을 것 같아서
- (2) 적당한 임금근로 일자리를 발견할 수 없어서
- (3) 창업을 통해서만 할 수 있는 일이어서
- (4) 누군가(직장상사 등)의 간섭이 싫어서
- (5) 일하는 시간이 자유로운 편이어서
- (6) 가정과 가까운 곳에서 일하려고
- (7) 취업시 스펙이 될 수 있어서
- (8) 배우자(또는 친지, 친척)의 일이라 함께 해야 하므로
- (9) 가업(또는 집안에서 하도록 정해진 일)이어서
- (10) 친구나 친지의 추천으로
- (11) 기타 _____

문 7-6 창업을 준비할 때 가장 어려웠던 것은 무엇입니까?

a**9215

1	2	3	4	5	6	7	8	9	10	11	12	13	14	15	16	17	18	19	20
21																			

(※ 가장 주된 이유 한 가지 응답해 주십시오.)

- (1) 자금 부족
- (2) 기술 부족
- (3) 인력확보 어려움
- (4) 창업 지식 부족
- (5) 창업지원 부족
- (6) 창업인프라 부족
- (7) 복잡한 창업 절차
- (8) 창업성공에 대한 심리적 부담감
- (9) 사회적 경험이 부족한 청년층 창업에 대한 사회적 인식
- (10) 기타 _____

문 8 _____님께서 어떤 취업준비를 하셨고, 어느 정도 기간 동안 얼마의 비용이 드셨습니까?

(※ 2개 이상의 취업준비를 하셨다면 각각의 종류와 비용에 대해 모두 응답해 주십시오.)

(※ 취업준비 시작한 시점 이후 모든 기간 동안에 대해 응답해 주십시오.)

항목	여부	기간	비용
(1) 외국어 능력 개발	a**9216 ① 예 ② 아니오	a**9217 개월	a**9218 (유/무) ① 비용 없음 ② a**9219 만원
(2) 해외 어학연수 준비 및 연수	a**9220 ① 예 ② 아니오	a**9221 개월	a**9222 (유/무) ① 비용 없음 ② a**9223 만원
(3) IT, 컴퓨터 관련 교육과정 수강	a**9224 ① 예 ② 아니오	a**9225 개월	a**9226 (유/무) ① 비용 없음 ② a**9227 만원
(4) 각종 자격증 취득	a**9228 ① 예 ② 아니오	a**9229 개월	a**9230 (유/무) ① 비용 없음 ② a**9231 만원
(5) 공모전 참가	a**9232 ① 예 ② 아니오	a**9233 개월	a**9234 (유/무) ① 비용 없음 ② a**9235 만원
(6) 취업관련 정보 수집 (취업박람회, 취업설명회 참석, 구직사이트 이용, 고용센터 이용 등)	a**9236 ① 예 ② 아니오	a**9237 개월	a**9238 (유/무) ① 비용 없음 ② a**9239 만원
(7) 입사 면접 준비(이력서 작성, 면접 교육 및 컨설팅, 학습모임(스터디) 등)	a**9240 ① 예 ② 아니오	a**9241 개월	a**9242 (유/무) ① 비용 없음 ② a**9243 만원
(8) 국내외 현장실습 및 인턴십	a**9244 ① 예 ② 아니오	a**9245 개월	a**9246 (유/무) ① 비용 없음 ② a**9247 만원
(9) 창업준비 (점포물색, 창업 프로그램 참여 등)	a**9248 ① 예 ② 아니오	a**9249 개월	a**9250 (유/무) ① 비용 없음 ② a**9251 만원
(10) 외모 관리	a**9252 ① 예 ② 아니오	a**9253 개월	a**9254 (유/무) ① 비용 없음 ② a**9255 만원
(11) 기타(a**9257)	a**9256 ① 예 ② 아니오	a**9258 개월	a**9259 (유/무) ① 비용 없음 ② a**9260 만원

문 9 _____님께서는 현재까지 공무원, 공공기관(공기업, 준정부기관, 기타 공공기관), 교원임용고시 등과 관련하여 준비한 경험이 있습니까?

a92661**

1	2	3	4	5	6	7	8	9	10	11	12	13	14	15	16	17	18	19	20
21																			

(1) 예

(2) 아니오 → 문 10.으로 가십시오.

문 9-1 있었다면 다음 중 어디에 해당합니까? 해당되는 곳에 모두 응답해 주십시오.

1	2	3	4	5	6	7	8	9	10	11	12	13	14	15	16	17	18	19	20
21																			

	준비 경험	시험 합격 여부
(1) 고시(행정고시, 사법고시, 기술고시 등)	a**9262 ① 예 ② 아니오	a**9263 ① 예 ② 아니오
(2) 9급 공무원 시험	a**9264 ① 예 ② 아니오	a**9265 ① 예 ② 아니오
(3) 7급 공무원 시험	a**9266 ① 예 ② 아니오	a**9267 ① 예 ② 아니오
(4) 교원임용고시	a**9268 ① 예 ② 아니오	a**9269 ① 예 ② 아니오
(5) 공단, 공사 등 공기업 시험	a**9270 ① 예 ② 아니오	a**9271 ① 예 ② 아니오
(6) 경찰, 소방공무원 시험	a**9272 ① 예 ② 아니오	a**9273 ① 예 ② 아니오
(7) 기타 _____	a**9274 ① 예 ② 아니오	① 예 ② 아니오

문 10 _____ 님께서는 현재까지 세무사, 회계사, 법무사, 공인노무사, 사회복지사, 공인중개사 등 국가전문자격시험을 준비한 경험이 있습니까?

a9275**

1	2	3	4	5	6	7	8	9	10	11	12	13	14	15	16	17	18	19	20
21																			

(1) 예

(2) 아니오 → 문 11.로 가십시오.

문 10-1 있었다면 다음 중 어디에 해당합니까? 해당되는 곳에 모두 응답해 주십시오.

1	2	3	4	5	6	7	8	9	10	11	12	13	14	15	16	17	18	19	20
21																			

	자격증 준비 경험	자격증 취득여부
(1) 세무사	a**9276 ① 예 ② 아니오	a**9277 ① 예 ② 아니오
(2) 회계사	a**9278 ① 예 ② 아니오	a**9279 ① 예 ② 아니오
(3) 법무사	a**9280 ① 예 ② 아니오	① 예 ② 아니오
(4) 공인노무사	a**9281 ① 예 ② 아니오	a**9282 ① 예 ② 아니오
(5) 사회복지사 1급	a**9283 ① 예 ② 아니오	a**9284 ① 예 ② 아니오
(6) 공인중개사	a**9285 ① 예 ② 아니오	a**9286 ① 예 ② 아니오
(7) 변리사	a**9287 ① 예 ② 아니오	a**9288 ① 예 ② 아니오
(8) 감정평가사	a**9289 ① 예 ② 아니오	a**9290 ① 예 ② 아니오
(9) 경영지도사	a**9291 ① 예 ② 아니오	① 예 ② 아니오
(10) 기타 (a**9293)	a**9292 ① 예 ② 아니오	a**9294 ① 예 ② 아니오

다음은 취업 의사에 관한 질문입니다.

문 11 _____ 님께서는 취업을 하셨습니까?

a**9301

1	2	3	4	5	6	7	8	9	10	11	12	13	14	15	16	17	18	19	20
21																			

(※ 여기에서 취업은 지난 1주일간 1시간 이상 수입을 목적으로 일을 한 경우를 의미합니다)

- (1) 예 → 문 11-1.로 가십시오.
 (2) 아니오 → 문 12.로 가십시오.

문 11-1 혹시 다른 직장으로의 이직을 생각하십니까?

a**9302

1	2	3	4	5	6	7	8	9	10	11	12	13	14	15	16	17	18	19	20
21																			

- (1) 적극적으로 이직 할 의향이 있다 → 문 11-1-1.으로 가십시오.
 (2) 이직을 고려중이다 → 문 11-1-1.으로 가십시오.
 (3) 아니오 → 문 22(첫번째 알자리)로 가십시오.

문 11-1-1 다른 직장으로의 이직을 생각하시는 이유가 무엇입니까?

a**9303

1	2	3	4	5	6	7	8	9	10	11	12	13	14	15	16	17	18	19	20
21																			

- (1) 현재업무와 다른 새로운 일을 하고 싶어서
 (2) 정리해고 또는 명예퇴직 대상자여서
 (3) 계약기간이 끝나기 때문에
 (4) 소득 또는 보수가 적어서
 (5) 나의 발전가능성이나 미래 비전이 보이지 않아서
 (6) 근로시간 또는 근로환경이 나빠서
 (7) 적성, 지식, 기능 등이 맞지 않아서
 (8) 자기(가족)사업을 하려고
 (9) 가족간병, 출산, 육아 등 가사 문제로
 (10) 건강, 결혼 등의 이유로
 (11) 회사 내 인간관계 때문에
 (12) 학업 때문에
 (13) 군입대 때문에
 (14) 기타 _____

→ 문 12.로 가십시오.

문 12 _____ 님께서는 중소기업에 취업할 의사가 있습니까?

1	2	3	4	5	6	7	8	9	10	11	12	13	14	15	16	17	18	19	20
a**9304	21																		

- (1) 예
(2) 아니오 → 문 13.으로 가십시오.

문 12-1 _____ 님께서는 정부(지방자치단체 포함)가 재정지원 일자리 사업으로 실시하고 있는 중소기업 취업지원 프로그램에 참여할 의사가 있습니까?

1	2	3	4	5	6	7	8	9	10	11	12	13	14	15	16	17	18	19	20
a**9305	21																		

(※ 중소기업 취업지원 프로그램에는 중소기업 청년취업인턴, 취업성공패키지, 중소기업탐방프로그램 등이 있습니다)

- (1) 예
(2) 아니오

문 13 _____ 님께서는 해외취업을 할 의사가 있습니까?

1	2	3	4	5	6	7	8	9	10	11	12	13	14	15	16	17	18	19	20
a**9306	21																		

- (1) 예
(2) 아니오 → 문 14.로 가십시오.

문 13-1 _____ 님께서는 정부(지방자치단체 포함)나 대학 등에서 제공하는 해외취업지원 프로그램에 참여할 의사가 있습니까?

1	2	3	4	5	6	7	8	9	10	11	12	13	14	15	16	17	18	19	20
a**9307	21																		

(※ 해외취업 지원 프로그램에는 글로벌 취업지원 K-MOVE 등이 있습니다)

- (1) 예
(2) 아니오

문 14 _____ 님께서는 직업훈련을 받을 의사가 있습니까?

1	2	3	4	5	6	7	8	9	10	11	12	13	14	15	16	17	18	19	20
a**9308	21																		

- (1) 예
(2) 아니오 → 문 15.로 가십시오.

문 14-1 _____ 님께서는 정부(지방자치단체 포함)가 재정지원 일자리 사업으로 실시하고 있는 직업훈련 및 직장체험 프로그램에 참여할 의사가 있습니까?

1	2	3	4	5	6	7	8	9	10	11	12	13	14	15	16	17	18	19	20
a**9309	21																		

(※ 직업훈련 및 직장체험 프로그램에는 내일배움카드, 취업아카데미, 직업체험 프로그램, 취업캠프 프로그램, 국가기간·전략산업 직종훈련 등이 있습니다)

- (1) 예
(2) 아니오

문 15 _____님께서는 창업을 할 의사가 있습니까?

a9310**

1	2	3	4	5	6	7	8	9	10	11	12	13	14	15	16	17	18	19	20
21																			

- (1) 예
(2) 아니오 → 문 16.으로 가십시오.

문 15-1 _____님께서는 정부(지방자치단체 포함)가 재정지원 일자리 사업으로 실시하고 있는 창업지원 프로그램에 참여할 의사가 있습니까?

(※ 창업지원 프로그램은 중소기업청, 소상공인지원센터, 창업보육센터 등에서 운영하는 다양한 프로그램이 있습니다)

a9311**

1	2	3	4	5	6	7	8	9	10	11	12	13	14	15	16	17	18	19	20
21																			

- (1) 예
(2) 아니오

문 16 _____님께서는 시간제 일자리에 취업할 의사가 있습니까?

a9312**

1	2	3	4	5	6	7	8	9	10	11	12	13	14	15	16	17	18	19	20
21																			

- (1) 예
(2) 아니오

문 17 _____님께서는 취업이나 창업하고자 하는 구체적인 직업(창업 포함)을 정하셨습니까?

a9313**

1	2	3	4	5	6	7	8	9	10	11	12	13	14	15	16	17	18	19	20
21																			

- (1) 예
(2) 아니오 → 문 18.로 가십시오.

문 17-1 _____님께서는 구체적으로 어디에서 무슨 일을 하고 싶습니까?

(다음의 보기와 같이 자세히 응답해 주세요)

1	2	3	4	5	6	7	8	9	10	11	12	13	14	15	16	17	18	19	20
21																			

〈보 기〉	(예 1)	(예 2)	(예 3)	(예 4)
17-1. 희망하는 일자리의 사업내용	자동차정비업	식당	식당	아파트건설일
17-2. 희망하는 일의 종류	자동차정비공	음식 만들기	홀 서빙하기	미장공

■ 희망하는 일자리의 사업내용(업종)

a**9314

업종: 2000코드(한국표준산업분류 8차)

a**9315

업종: 2007코드(한국표준산업분류 9차)

■ 희망하는 일의 종류(직종)

a**9316

직종: 2000코드(한국표준직업분류 5차)

a**9317

직종: 2007코드(한국표준직업분류 6차)

문 17-2 _____님께서 희망하는 직업을 할 수 있을 것이라고 생각하십니까?

a**9318

1	2	3	4	5	6	7	8	9	10	11	12	13	14	15	16	17	18	19	20
21																			

(1) 예

(2) 아니오

문 18 _____님께서 희망하는 일자리(직장, 사업, 일거리)의 고용형태는 무엇입니까?

a**9319

1	2	3	4	5	6	7	8	9	10	11	12	13	14	15	16	17	18	19	20
21																			

〈고용형태〉

- 임금근로자 : 타인 또는 회사에 고용되어 보수(돈)를 받고 일하는 경우(직장, 아르바이트 등을 포함)
- 고용주나 자영업자 : 내 사업을 하는 경우
- 무급 가족 종사자 : 가족(친척)의 일을 일주일 평균 18시간 이상씩 돈을 받지 않고 돕는 경우

(1) 임금근로자

(2) 고용주나 자영업자

(3) 무급 가족 종사자

→ 문 19.로 가십시오.

문 18-1 _____님께서 취업을 하신다면 어떤 일자리를 원하십니까?

a**9320

1	2	3	4	5	6	7	8	9	10	11	12	13	14	15	16	17	18	19	20
21																			

(1) 대기업

(2) 중견기업

(3) 중소기업

(4) 국가기관(공무원)

(5) 공기업

(6) 벤처기업

(7) 외국계기업

(8) 해외취업

(9) 자영업

(10) 기타 _____

문 19 희망하는 일자리(직장, 사업, 일거리)에서의 수입은 적어도 얼마나 되어야 합니까?
(월평균 또는 연평균(연봉) 중에서 응답하기 편하신 것을 하나 골라 응답해 주십시오.)

a**9321	1	2	3	4	5	6	7	8	9	10	11	12	13	14	15	16	17	18	19	20
	21																			

- (1) 월평균 a**9322 만원
(2) 연평균(연봉) a**9323 만원

문 20 _____님께서 취업 시 가장 중요하게 고려하는 것은 무엇입니까?

a**9324	1	2	3	4	5	6	7	8	9	10	11	12	13	14	15	16	17	18	19	20
	21																			

- (1) 의미 있는 일 혹은 다른 사람들에게도 흥미롭고 중요한 일
(2) 원하는 것을 할 수 있는 여가나 자유시간 보장
(3) 원하는 것은 살 수 있는 월급
(4) 고용의 안정성
(5) 개인의 발전가능성
(6) 직업의 장래성
(7) 직장의 소재지 또는 위치
(8) 기타 _____

문 21 _____님께서 취업 시에 다음 중 한 가지를 포기해야 한다면 무엇을 포기하시겠습니까?

a**9325	1	2	3	4	5	6	7	8	9	10	11	12	13	14	15	16	17	18	19	20
	21																			

- (1) 의미 있는 일 혹은 다른 사람들에게도 흥미롭고 중요한 일
(2) 원하는 것을 할 수 있는 여가나 자유시간 보장
(3) 원하는 것은 살 수 있는 월급
(4) 고용의 안정성
(5) 잘 모름

다음은 첫 번째 일자리에 관한 질문입니다.

문 22 _____님께서 학교를 졸업하거나 그만 둔 이후 지금까지 주당 평균 15시간 이상
씩 2개월 이상 계속 취업을 하신 적이 있습니까?

a**9401

1	2	3	4	5	6	7	8	9	10	11	12	13	14	15	16	17	18	19	20
21																			

(1) 취업을 한 적이 없다 → **개인1** (현재상태)로 가십시오

(2) 취업을 한 적이 있다

문 22-1 졸업 이후 현재까지 2달 이상 계속 일한 일자리는 모두 몇 군데나 됩
니까? (현재까지 그 직장(일자리)에 취업하고 계시다면 1개의 일자리
입니다)

a**9402

1	2	3	4	5	6	7	8	9	10	11	12	13	14	15	16	17	18	19	20
21																			

■ (_____) 군데

문 23 어디에서 가장 먼저 일을 시작하셨습니다?

■ 직장 또는 사업체의 이름 : _____

문 24 그 일자리에 언제부터 취직(업)하여 일하기 시작하셨습니다?

1	2	3	4	5	6	7	8	9	10	11	12	13	14	15	16	17	18	19	20
21																			

■ a**9403 년 a**9404 월

※ 문 25.에서 문 26까지는 아래의 <응답 예>를 참조하여 구체적으로 응답
하여 주십시오.

	<예 1>	<예 2>	<예 3>	<예 4>
문 25. 일하는 곳의 사업내용	자동차 브레이크 생산	아파트 건축	학교도서관	정보서비스
문 26. 주로 하는 일의 종류	생산제품 검사	미장	서류정리	프로그래밍

문 25 그 일자리는 구체적으로 무엇을 하는 곳이었습니까?

1	2	3	4	5	6	7	8	9	10	11	12	13	14	15	16	17	18	19	20
21																			

■ 일자리의 사업내용(업종)

a**9405

업종: 2000코드(한국표준산업분류 8차)

a**9406

업종: 2007코드(한국표준산업분류 9차)

문 26 첫 일자리에 취업할 당시 _____님께서 주로 하시던 일은 무엇이었습니까?

1	2	3	4	5	6	7	8	9	10	11	12	13	14	15	16	17	18	19	20
21																			

■ 일의 종류(직종)

a**9407

직종: 2000코드(한국표준직업분류 5차)

a**9408

직종: 2007코드(한국표준직업분류 6차)

문 27 첫 일자리에 취업할 당시 종사상 지위는 무엇이었습니까?

a**9409	1	2	3	4	5	6	7	8	9	10	11	12	13	14	15	16	17	18	19	20
21																				

- (1) 상용직 임금근로자
- (2) 임시직 임금근로자
- (3) 일용직 임금근로자
- (4) 종업원을 둔 고용주
- (5) 종업원이 없는 자영업자
- (6) 무급 가족 종사자

〈용어풀이〉

• 상용직

- ① 근로계약기간이 1년 이상인 근로자이거나
- ② 정해진 계약 기간 없이 본인이 원하면 계속 일할 수 있는 경우

• 임시직

- ① 근로계약기간이 1개월 이상 1년 미만인 근로자이거나
- ② 근로계약기간이 없더라도 1년 이내에 이 일이 끝날 것이라고 생각되는 경우
(단, 한 직장에서 오래 일하였거나 앞으로도 계속 일할 것으로 예상된다 하더라도 근로 계약기간이 1년 미만이면 임시직입니다)

• 일용직

- ① 근로계약기간이 1개월 미만인 근로자이거나
- ② 매일매일 고용되어 일당제 급여를 받고 일하거나
- ③ 일정한 장소 없이 돌아다니면서 일한 대가를 받는 경우

문 28 첫 일자리에 취업할 당시 근무형태는 어떤 것이었습니까?

a**9410

1	2	3	4	5	6	7	8	9	10	11	12	13	14	15	16	17	18	19	20
21																			

- (1) 시간제
- (2) 전일제

〈용어풀이〉

- **시간제 근로** : 파트타임, 아르바이트로 일하거나 같은 업무에 종사하는 사람들보다 적은 시간동안 일하는 경우, 또는 임금이 시간 단위로 지급되는 경우
- **전일제 근로** : 시간제 근로가 아닌 일반적인 경우

문 29 첫 일자리는 다음 중 어디에 속하였습니까?

a**9411

1	2	3	4	5	6	7	8	9	10	11	12	13	14	15	16	17	18	19	20
21																			

- (1) 민간회사 또는 개인사업체
- (2) 외국인회사
- (3) 정부투자기관/정부출연기관/공사합동기업
- (4) (재단, 사단)법인단체
- (5) 정부기관(공무원, 군인 등)
- (6) 나는 특정한 회사나 사업체에 소속되어있지 않다 → 문 31.로
- (7) 기타 _____

문 30 첫 일자리의 종업원은 몇 명 정도나 되었습니까? 본사, 지사, 지점, 공장, 현장 등을 모두 합하여 응답해 주십시오. (그룹사의 경우에는 해당 계열사만 응답해 주십시오)

a**9412

1	2	3	4	5	6	7	8	9	10	11	12	13	14	15	16	17	18	19	20
21																			

■ a**9413 명 → 문 31.로 가십시오.

■ 잘 모르겠다

문 30-1 잘 모르겠다고 하셨는데 그러면, 다음의 보기 중 어디에 속합니까?

a**9414

1	2	3	4	5	6	7	8	9	10	11	12	13	14	15	16	17	18	19	20
21																			

- (1) 1~4인
- (2) 5~9인
- (3) 10~29인
- (4) 30~49인
- (5) 50~69인
- (6) 70~99인
- (7) 100~299인
- (8) 300~499인
- (9) 500~999인
- (10) 1000인 이상
- (11) 잘 모르겠다

문 31 첫 일자리에 취업할 당시 _____님의 월평균 소득(혹은 임금)은 얼마 정도 되었습니까?

a**9415	1	2	3	4	5	6	7	8	9	10	11	12	13	14	15	16	17	18	19	20	
	21																				

■ 월평균, _____만원(세금공제후)

문 32 첫 일자리에 취업할 당시 _____님의 근무시간은 일주일에 평균 몇 시간 정도였습니까?

a**9416	1	2	3	4	5	6	7	8	9	10	11	12	13	14	15	16	17	18	19	20	
	21																				

■ 주당 평균, _____시간

문 33 첫 일자리에 취업할 당시 _____님의 전공분야와 업무내용은 어느 정도 일치하였습니까?

a**9417	1	2	3	4	5	6	7	8	9	10	11	12	13	14	15	16	17	18	19	20	
	21																				

- (1) 매우 일치하였다
- (2) 약간 일치하였다
- (3) 별로 일치하지 않았다
- (4) 전혀 일치하지 않았다

문 34 첫 일자리에 취업할 당시 _____님이 수행한 업무는 어느 정도 교육을 받는 것이 가장 적합하다고 생각하십니까?

a**9418	1	2	3	4	5	6	7	8	9	10	11	12	13	14	15	16	17	18	19	20	
	21																				

- (1) 나의 교육수준보다 높은 수준
- (2) 나의 교육수준과 동일한 수준
- (3) 나의 교육수준보다 낮은 수준

문 35 첫 일자리는 _____님이 학교를 최종적으로 졸업/중퇴/휴학하기 전 희망하던 직업이었습니까?

a**9419	1	2	3	4	5	6	7	8	9	10	11	12	13	14	15	16	17	18	19	20	
	21																				

- (1) 그렇다 → 문 36.으로 가십시오.
- (2) 그렇지 않다

문 35-1 그렇지 않다면 학교를 최종적으로 졸업/중퇴/휴학 전 희망하던 직업은 무엇이었습니까?

1	2	3	4	5	6	7	8	9	10	11	12	13	14	15	16	17	18	19	20	
21																				

■ 희망하던 일의 종류(직종)

a**9420

직종: 2000코드(한국표준직업분류 5차)

a**9421

직종: 2007코드(한국표준직업분류 6차)

문 36 그러면 그 일자리에 지금도 취업하고 계십니까?

a**9422

1	2	3	4	5	6	7	8	9	10	11	12	13	14	15	16	17	18	19	20
21																			

(1) 그렇다 → 문 46(청년고용정책)으로 가십시오.

(2) 지금은 그만 두었다

문 37 첫 일자리를 그만두신 주된 사유는 무엇입니까?

a**9423

1	2	3	4	5	6	7	8	9	10	11	12	13	14	15	16	17	18	19	20
21																			

- (1) 직장의 파산, 폐업, 휴업 등으로 인해
- (2) 정리해고로 인해
- (3) 권고사직
- (4) 명예퇴직(희망퇴직)
- (5) 계약기간 끝나서
- (6) 소득 또는 보수가 적어서
- (7) 일거리가 없거나 적어서
- (8) 일이 임시적이거나 장래성이 없어서
- (9) 적성, 지식, 기능 등이 맞지 않아서
- (10) 근로시간 또는 근로환경이 나빠서
- (11) 자기(가족)사업을 하려고
- (12) 결혼, 육아, 가사 등 가사문제로
- (13) 건강, 고령 등의 이유로
- (14) 회사 내 인간관계 때문에
- (15) 회사가 이사하여서(전근·발령을 받아서)
- (16) 우리 집이 이사하여서
- (17) 기타

문 37-1 그렇다면 언제쯤 그 일자리를 그만 두었습니까?

1	2	3	4	5	6	7	8	9	10	11	12	13	14	15	16	17	18	19	20
21																			

■ a**9424 년 a**9425 월 a**9426 일

다음은 현재 상태에 관한 질문입니다.

※ **개인1** 질문은 미취업 응답자를 대상으로 합니다. 현재 일자리를 가지고 있는 취업자는 문46(청년고용정책)으로 가십시오.

개인1 _____ 님께서는 지난 1주일 동안 주로 무엇을 하였습니까?

a**9501

1	2	3	4	5	6	7	8	9	10	11	12	13	14	15	16	17	18	19	20
21																			

- (1) 일하였음 → 문 39로 가시오
- (2) 일시 휴직 : 일시 휴직이란, 일거리나 직업이 있는 상태에서 특별한 사정으로 인해 일을 잠시 중단한 것을 의미합니다.
→ 문 39로 가시오
- (3) 구직활동
- (4) 가사
- (5) 육아
- (6) 정규교육기관 통학 → 문 39로 가시오
- (7) 입시학원 통학
- (8) 고시학원, 직업훈련기관 등 취업을 위한 학원·기관 통학
- (9) 연로
- (10) 심신장애
- (11) 취업준비 (통학 제외)
- (12) 진학준비 (통학 제외)
- (13) 군입대 대기
- (14) 발령대기
- (15) 결혼준비
- (16) 지난 1주일은 일하지 않았으나 조사기간에 일자리를 구하였음
→ 문 39로 가시오
- (17) 쉬었음
- (18) 기타 (_____)
- (19) 퇴직
- (20) 지난 1주일은 일했으나 조사 진행 중에 그 일을 그만 두었음

문 38 _____ 님께서는 현재상태가 얼마나 지속될 것으로 생각하십니까?

a**9503

1	2	3	4	5	6	7	8	9	10	11	12	13	14	15	16	17	18	19	20
21																			

- (1) 1개월 미만 (2) 1개월 ~ 3개월 (3) 3개월~6개월 (4) 1년 이상

문 39 지난 1개월 이내에 한번이라도 수입을 목적으로 일자리(직장, 사업, 일거리)를 구해 본 적이 있습니까?

a**9504

1	2	3	4	5	6	7	8	9	10	11	12	13	14	15	16	17	18	19	20
21																			

- (1) 구해보았다 → 문43.으로 가십시오.
 (2) 구해보지 않았다

문 40 지난주에 일자리(직장, 사업, 일거리)를 원하셨습니까?

a**9505

1	2	3	4	5	6	7	8	9	10	11	12	13	14	15	16	17	18	19	20
21																			

- (1) 원하였다
 (2) 원하지 않았다 → 문43.으로 가십시오.

문 41 지난주에 알맞은 일자리(직장, 사업, 일거리)가 있었다면 일할 수 있었습니까?

a**9506

1	2	3	4	5	6	7	8	9	10	11	12	13	14	15	16	17	18	19	20
21																			

- (1) 일할 수 있었다
 (2) 일할 수 없었다

문 42 지난 1개월 이내에 일자리(직장, 사업, 일거리)를 구하지 않았던 이유는 무엇입니까?

a**9507

1	2	3	4	5	6	7	8	9	10	11	12	13	14	15	16	17	18	19	20
21																			

- (1) 전공이나 경력에 맞는 일자리(직장)가 없을 것이라고 여겨져서
 (2) 원하는 임금수준이나 근로조건에 맞는 일자리(직장)가 없을 것이라고 여겨져서
 (3) 근처에 일자리(직장)가 없을 것이라고 여겨져서
 (4) 일자리(직장)를 찾을 수 없어 포기함
 (5) 기능, 학력, 능력이 부족하여
 (6) 여성, 고령자, 장애인 등에 대한 차별 때문에
 (7) 구직결과를 기다림
 (8) 어린아이를 돌보기 때문에(육아)
 (9) 가사일 때문에
 (10) 건강상 이유로
 (11) 이전에 찾아보았지만 일거리가 없었기 때문에
 (12) 통학(교시학원, 직업훈련기관 등 취업을 위한 학원·기관)
 (13) 기타 _____

문 43 _____님께서서는 최근 외출을 하지 않고 집에만 있었던 적이 있습니까?

(※ 물건을 사기 위해 상점에 가는 것과 같은 간단한 외출은 제외하고 응답하여 주십시오)

a**9508

1	2	3	4	5	6	7	8	9	10	11	12	13	14	15	16	17	18	19	20
21																			

(1) 그렇지 않다 → 문 44.로 가십시오.

(2) 그렇다

문 43-1 그렇다면 외출을 하지 않고 가장 오랫동안 집에서만 지낸 기간은 얼마 정도나 됩니까?

1	2	3	4	5	6	7	8	9	10	11	12	13	14	15	16	17	18	19	20
21																			

(a**9509 년 a**9510 개월 a**9511 일)

문 44 _____님께서 현재 부모님이나 다른 가족들과 다음의 활동을 얼마나 자주 하십니까?

1	2	3	4	5	6	7	8	9	10	11	12	13	14	15	16	17	18	19	20
21																			

	전혀 하지 않음	거의 하지 않음	보통임	자주 함	매우 자주 함
a**9512 (1) 대화(학교생활, 직장생활, 정치, 사회, 책, 영화 TV, 본인의 고민 등 다방면에 걸친 대화)	1	2	3	4	5
a**9513 (2) 함께 저녁식사(외식 포함)	1	2	3	4	5
a**9514 (3) 함께 여가 활동	1	2	3	4	5

문 45 _____님께서는 평균적으로 수면 시간이 어떻게 됩니까?

1	2	3	4	5	6	7	8	9	10	11	12	13	14	15	16	17	18	19	20
21																			

- 취침시간 a**9515 (오전, 오후, 새벽), a**9516 시 (예: 새벽 2시)
- 기상시간 a**9517 (오전, 오후, 새벽), a**9518 시 (예: 오후 1시)

다음은 청년고용정책에 관한 질문입니다.

청년 고용대책이란 정부가 청년 고용을 위해 학교에서의 직업진로교육부터, 취업지원, 직업훈련, 일자리 창출, 창업지원 등에 이르기까지의 전반적인 정책을 말합니다.

문 46 귀하는 정부에서 추진하고 있는 청년층 고용대책에 대하여 어느 정도 관심이 있습니까?

a**9601

1	2	3	4	5	6	7	8	9	10	11	12	13	14	15	16	17	18	19	20
21																			

- (1) 전혀 관심이 없다
- (2) 관심이 없다
- (3) 보통이다 → 문 46-2.로 가십시오.
- (4) 관심이 있다 → 문 46-2.로 가십시오.
- (5) 매우 관심이 있다 → 문 46-2.로 가십시오.

문 46-1 귀하가 정부의 청년층 고용대책에 대해 관심이 없는 이유는 무엇입니까?

a**9602

1	2	3	4	5	6	7	8	9	10	11	12	13	14	15	16	17	18	19	20
21																			

- (1) 취업에 관심이 없어서
 - (2) 스스로 취업준비를 할 수 있어 정부지원의 필요성을 느끼지 못해서
 - (3) 정부의 홍보가 부족해서
 - (4) 청년고용대책의 내용이 너무 어려워서
 - (5) 실질적으로 도움이 되지 않을 것 같아서
 - (6) 나에게 해당되는 정책이 없어서
 - (7) 기타()
- 문 47.로 가십시오.

문 46-2 귀하는 정부에서 추진하고 있는 청년층 고용대책에 대하여 얼마나 잘 알고 있습니까?

a**9603

1	2	3	4	5	6	7	8	9	10	11	12	13	14	15	16	17	18	19	20
21																			

- (1) 전혀 알지 못한다 → 문 47.로 가십시오.
- (2) 알지 못한다 → 문 47.로 가십시오.
- (3) 보통이다 → 문 47.로 가십시오.
- (4) 알고 있다

(5) 매우 잘 알고 있다

문 47 정부에서 추진하고 있는 청년층 고용대책 세부 내용에 대한 질문입니다. 해당사항에 대한 귀하의 견해를 응답하여 주시기 바랍니다.

1	2	3	4	5	6	7	8	9	10	11	12	13	14	15	16	17	18	19	20
21																			

구분		들어본 경험	참여 여부	취업에 도움 정도 ※참여여부가 (1)인 경우만 응답					
				반수명	전혀 도움이 되지 않는다	별로 도움이 되지 않는다	보통 이다	어느 정도 도움이 된다	매우 도움이 된다
(1) 취업지원	1-1. 취업정보제공	a**9604 ① 있다 ② 없다	a**9605 ① 있다 ② 없다	a**9606	1	2	3	4	5
	1-2. 취업지원관 제도	a**9607 ① 있다 ② 없다	a**9608 ① 있다 ② 없다	a**9609	1	2	3	4	5
	1-3. 고용센터	a**9610 ① 있다 ② 없다	a**9611 ① 있다 ② 없다	a**9612	1	2	3	4	5
	1-4. 취업성공패키지	a**9613 ① 있다 ② 없다	a**9614 ① 있다 ② 없다	a**9615	1	2	3	4	5
(2) 교육 훈련 및 인력 양성	2-1. 내일배움카드	a**9616 ① 있다 ② 없다	a**9617 ① 있다 ② 없다	a**9618	1	2	3	4	5
	2-2. 청년취업 아카데미	a**9619 ① 있다 ② 없다	a**9620 ① 있다 ② 없다	a**9621	1	2	3	4	5
	2-3. 일학습 병행	a**9622 ① 있다 ② 없다	a**9623 ① 있다 ② 없다	a**9624	1	2	3	4	5
(3) 청년취업 인턴제		a**9625 ① 있다 ② 없다	a**9626 ① 있다 ② 없다	a**9627	1	2	3	4	5
(4) 해외취업지원(K-Move 등)		a**9628 ① 있다 ② 없다	a**9629 ① 있다 ② 없다	a**9630	1	2	3	4	5
(5) 창업 지원(청년창업펀드 조성, 판로지원, 청년전용창업자금확대 등)		a**9631 ① 있다 ② 없다	a**9632 ① 있다 ② 없다	a**9633	1	2	3	4	5

※ 제도 설명

(1) 취업지원

- 1-1. 취업정보 제공(워크넷) : 정부에서 운영하는 구인구직알선, 직업진로상담 등 일자리 정보 웹사이트
- 1-2. 취업지원관 제도 : 청년층의 취업을 지원하기 위하여 고등학교 및 대학교에서 진로/취업상담 및 취업알선을 전담하는 전문인력
- 1-3. 고용센터 : 구직자에게 취업지원서비스 제공(직업심리검사, 일자리/직업훈련 정보제공)
- 1-4. 취업성공패키지 : 개인별 취업지원계획에 따라 진단·경로설정 > 의욕·능력증진 > 집중 취업알선에 이르는 통합적인 취업지원 프로그램

(2) 교육 훈련 및 인력양성

- 2-1. 내일배움카드제 : 취업 및 창업을 목적으로 직업훈련이 필요한 구직자에게 고용노동부에서 국비를 지원하여 실시하는 훈련제도
- 2-2. 청년취업 아카데미 : 고용노동부와 기업, 대학이 함께하는 취업역량향상 프로그램
- 2-3. 일학습병행제 : 기업이 취업 희망자를 채용해 직무 역량을 습득시키는 일터 기반 학습 시스템

(3) 청년취업인턴제 : 미취업 청년에게 인턴십 과정을 통해 정규직으로의 취업가능성을 제고하고 기업에게는 인건비 일부를 최대 1년간 지원하는 사업

(4) 해외취업 지원(K-Move) : 청년층의 해외진출(해외취업·창업·인턴·봉사·인턴 등)을 지원하기 위한 지원금, 정보제공, 상담 등 서비스 제공

(5) 창업 지원

- 청년창업펀드 : 청년 창업기업에 초기 투자자금을 지원하고자 정부출자 700억원과 민간이 조성한 펀드

문 48 귀하는 청년층 취업난의 주요 원인이 무엇이라고 생각하십니까?

1	2	3	4	5	6	7	8	9	10	11	12	13	14	15	16	17	18	19	20
21																			

1순위: a**9634 , 2순위 a**9635

- (1) 양질의 일자리 부족
- (2) 정년연장 등 중고령자의 퇴직시기가 늦어져서
- (3) 높은 대학 진학률에 따른 많은 대졸자 배출
- (4) 청년층의 직무능력 부족
- (5) 청년층의 취업 눈높이
- (6) 취업과 괴리된 교육(고등학교, 대학교)
- (7) 취업 지원 서비스의 부실
- (8) 경제성장 둔화와 산업 체질의 변화 등 외부요인
- (9) 기타()

1	2	3	4	5	6	7	8	9	10	11	12	13	14	15	16	17	18	19	20
21																			

- (1) 대기업의 일자리 창출 유도
- (2) 중소기업의 일자리 질개선
- (3) 기존 근로자의 일자리 나누기
- (4) 과도한 대학진학 억제
- (5) 직업교육의 강화
- (6) 청년층 구직자 소득 보장
- (7) 중학교 고등학교 재학시 진로 지도
- (8) 기타 ()

다음은 주관적 인식 및 추가적 질문입니다.

문 50 _____ 님께서는 부모님과 함께 살고 있습니까?

a9701**

1	2	3	4	5	6	7	8	9	10	11	12	13	14	15	16	17	18	19	20
21																			

- (1) 예
- (2) 아니오
- (3) 돌아가셨음

문 51 _____ 님께서는 경제적으로 독립하였습니까?

a9702**

1	2	3	4	5	6	7	8	9	10	11	12	13	14	15	16	17	18	19	20
21																			

- (1) 예
- (2) 아니오

문 52 _____ 님께서는 현재 생활비를 주로 어떻게 마련하십니까?

a9703**

1	2	3	4	5	6	7	8	9	10	11	12	13	14	15	16	17	18	19	20
21																			

(※1가지만 응답해 주십시오)

- (1) 나의 소득으로
- (2) 부모님으로부터 용돈을 받아서
- (3) 배우자의 수입으로
- (4) 다른 친척의 도움으로
- (5) 그 동안 벌어들인 돈으로
- (6) 기타 _____

문 53 귀하는 현재 다음 항목들에 대해 어느 정도 자신감이 있습니까?

1	2	3	4	5	6	7	8	9	10	11	12	13	14	15	16	17	18	19	20
21																			

항목	변수명	매우 자신 없다	별로 자신 없다	보통 이다	어느 정도 자신 있다	매우 자신 있다
(1) 친구·동료 등 주변사람들과의 인간관계	a**9704	1	2	3	4	5
(2) 원하는 연애 및 결혼하는 것	a**9705	1	2	3	4	5
(3) 원하는 일자리를 갖는 것	a**9706	1	2	3	4	5
(4) 내 집 마련 등 원하는 주거에서 사는 것	a**9707	1	2	3	4	5
(5) 아이를 낳고 키우는 것	a**9708	1	2	3	4	5

문 54 다음의 사항들에 대해 귀하는 어느 정도 동의 하십니까?

1	2	3	4	5	6	7	8	9	10	11	12	13	14	15	16	17	18	19	20
21																			

항목	변수명	전혀 동의 하지 않는다	별로 동의 하지 않는다	보통 이다	어느 정도 동의 한다	매우 동의 한다
(1) 우리사회는 한 번 실패해도 다시 일어설 수 있는 기회가 있다.	a**9709	1	2	3	4	5
(2) 열심히 일하면 지금보다 더 나은 계층으로 올라 갈 수 있다.	a**9710	1	2	3	4	5
(3) 우리사회는 노력에 따른 공정한 대가가 제 공되고 있다	a**9711	1	2	3	4	5
(4) 사회적 성취에 있어 부모의 경제·사회적 지 위보다 내 노력이 더 중요하다.	a**9712	1	2	3	4	5
(5) 우리사회가 이만큼 오기까지는 기성세대의 희생과 노력이 컸다.	a**9713	1	2	3	4	5
(6) 40-50대와 비교했을 때, 청년세대가 사회·경제적으로 기회가 더 많다.	a**9714	1	2	3	4	5
(7) 청년세대는 우리사회로부터 충분한 관심과 지원을 받고 있다.	a**9715	1	2	3	4	5
(8) 우리사회는 다른 나라에 비해 청년세대가 살만한 나라이다.	a**9716	1	2	3	4	5

문 55 귀하는 평소 자신에 대해 어떻게 생각하고 있습니까? 다음의 각 항목에 응답해 주십시오.

1	2	3	4	5	6	7	8	9	10	11	12	13	14	15	16	17	18	19	20
21																			

항목	변수명	전혀 그렇 지 않다	별로 그렇 지 않다	보통 이다	어느 정도 그렇 다	매우 그렇 다
(1) 대체로 나 자신에게 만족하고 있다.	a**9717	1	2	3	4	5
(2) 때때로 내가 무능하다는 생각이 든다.	a**9718	1	2	3	4	5
(3) 가끔 내가 아닌 다른 사람이었으면 하는 생각을 한다.	a**9719	1	2	3	4	5
(4) 나를 제대로 이해해주는 사람이 없는 것 같다.	a**9720	1	2	3	4	5
(5) 나에게도 몇 가지 좋은 점이 있을 것이라 믿는다.	a**9721	1	2	3	4	5
(6) 내게는 자랑할 만한 점이 별로 없다.	a**9722	1	2	3	4	5
(7) 때때로 내가 아주 쓸모없는 사람이라는 생각이 든다.	a**9723	1	2	3	4	5
(8) 내 자신에 대한 좀 더 긍정적인 생각을 하고 싶다.	a**9724	1	2	3	4	5
(9) 전반적으로 나는 실패적인 것 같다.	a**9725	1	2	3	4	5
(10) 가끔 내가 불행하다는 생각이 든다.	a**9726	1	2	3	4	5
(11) 나보다 똑똑한 사람이 많은 것 같다.	a**9727	1	2	3	4	5

문 56 귀하는 평소 주변사람들에 대해 어떻게 생각하고 있습니까? 다음의 각 항목에 응답해 주십시오.

1	2	3	4	5	6	7	8	9	10	11	12	13	14	15	16	17	18	19	20
21																			

항목	변수명	전혀 그렇지 않다	별로 그렇지 않다	보통 이다	어느 정도 그렇다	매우 그렇다
(1) 주위 사람들은 내가 하는 일들에 대해 고맙게 생각한다.	a**9728	1	2	3	4	5
(2) 주위 사람들이 나를 존중해 준다.	a**9729	1	2	3	4	5
(3) 주위 사람들이 나를 염려해 준다.	a**9730	1	2	3	4	5
(4) 주위 사람들이 나에게 필요한 정보와 충고를 해준다.	a**9731	1	2	3	4	5
(5) 내가 많은 일을 해야 할 때, 주위 사람들이 도와준다.	a**9732	1	2	3	4	5
(6) 고민이나 감정 등을 털어놓고 싶을 때, 주위 사람들이 내 이야기를 들어 준다.	a**9733	1	2	3	4	5
(7) 주위 사람들과 종종 다룬다.	a**9734	1	2	3	4	5
(8) 주위 사람들이 나의 신경을 건드린다.	a**9735	1	2	3	4	5
(9) 주위 사람들이 나의 생각이나 감정을 잘못 이해한다.	a**9736	1	2	3	4	5
(10) 주위 사람들이 내가 옳다고 생각하는 것과는 다른 못마땅한 방식으로 일을 처리한다.	a**9737	1	2	3	4	5
(11) 주위 사람들이 나를 불쾌해하거나 화난태도로 대한다.	a**9738	1	2	3	4	5



2017년 20차 한국노동패널조사

가구번호 :

--	--	--	--

개인번호 :

--	--

이름

--

 **만 15세 이상 만 74세 이하의 분들에게만 질문드리겠습니다.**
(1943년부터 2002년까지 출생한 분들만 응답해 주십시오)

- 노동패널 의사결정 부가조사에 참여해주셔서 감사합니다.
- 모든 참여자에게 동일한 설명 사항이 제공됩니다.
- 귀하는 먼저 두가지 조사를 진행하게 됩니다. 첫번째 조사는 4회, 두번째 조사는 5회에 걸쳐 의사결정을 합니다.
- 이 후에 마지막으로 세번째 조사를 진행합니다. 이 조사는 모두 28개 문항으로 이루어지며, 본인의 생각에 가장 가까운 것을 선택하시면 됩니다.
- 본인의 선택에 따라 각자 지급받는 사례비가 달라질 수 있으니 신중하게 참여해 주시기 바랍니다.
- 다음 버튼을 눌러 진행해주십시오.

다음

조사 1

- 첫번째 조사는 4회 동안 진행 됩니다.
- 귀하와 컴퓨터가 경쟁하는 게임입니다.
- 각 회 마다 이길 경우 귀하의 답례금은 5천원이 되고, 질 경우 귀하의 답례금은 0원이 됩니다.
- 조사가 모두 끝난 뒤, 총 4회 중 1회가 무작위로 추첨되어 해당 회의 결과에 따라 답례금이 지급됩니다.

조사 1 규칙

- 0부터 시작하여 귀하와 컴퓨터가 번갈아 가며 숫자 1, 2, 혹은 3을 추가할 수 있습니다.
- 컴퓨터 보다 먼저 목표 숫자에 도달하면 이깁니다.
- 귀하가 항상 먼저 시작합니다.
- 컴퓨터는 귀하를 상대로 이길 수 있는 가능성이 최대가 되도록 프로그램되어 있습니다.

다음

화면 1: 목표 숫자 (5) 공개

조사 I : 1 회

목표 숫자 : 5

다음

화면 2: 선택 화면 (1,2,3 중 하나를 선택)

1 회

귀하가 첫번째로 선택합니다.

조사 I 규칙 설명

귀하의 선택:

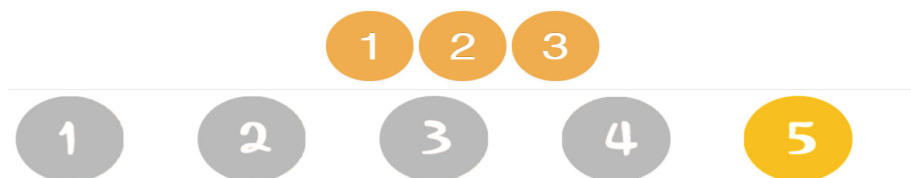

화면 3: 응답자 선택 후 컴퓨터 선택 (대기 화면)

1 회 : 컴퓨터 선택

컴퓨터가 선택중입니다.

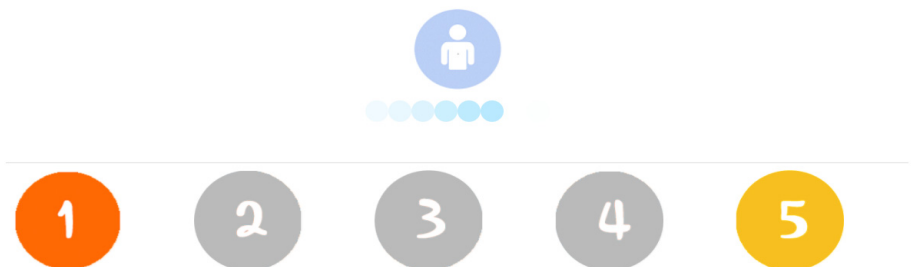

화면 4-1: 응답자가 승리한 경우

1 회 결과

귀하가 이겼습니다.

1 회에서, 귀하의 답례금은 5천 원 입니다.

귀하는 5를 선택하였습니다.



화면 4-2: 컴퓨터가 승리한 경우

1 회 : 결과

컴퓨터가 이겼습니다.

1 회에서, 귀하의 답례금은 0원 입니다.

컴퓨터가 5를 선택하였습니다.

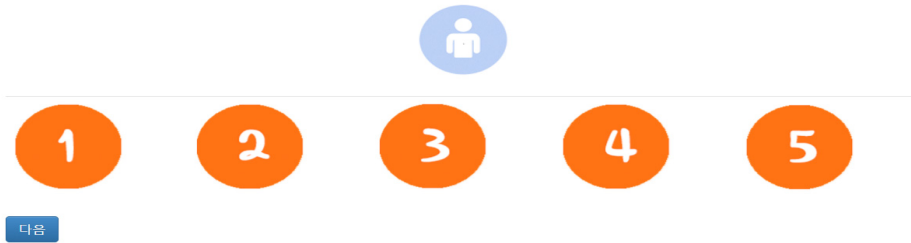

a200101	목표 숫자 5 승리 여부	(0) 컴퓨터 승리
		(1) 부가조사 참여자 승리
a200102	목표 숫자 11 승리 여부	(0) 컴퓨터 승리
		(1) 부가조사 참여자 승리
a200103	목표 숫자 14 승리 여부	(0) 컴퓨터 승리
		(1) 부가조사 참여자 승리
a200104	목표 숫자 17 승리 여부	(0) 컴퓨터 승리
		(1) 부가조사 참여자 승리

1	2	3	4	5	6	7	8	9	10	11	12	13	14	15	16	17	18	19	20
21																			

조사 2

- 조사 II는 총 5회에 걸쳐서 진행됩니다.
- 귀하와 무작위로 선정된 다른 4명의 노동패널 참가자가 한 그룹을 이루어 의사결정을 합니다.
- 귀하와 그룹 내의 다른 참여자들의 결정에 따라 답례금이 결정되므로, 신중하게 선택해 주십시오.
- 각 그룹은 10%의 확률로 조사 II의 답례금을 실제로 받게 됩니다. 이는 조사 I의 답례금에 추가로 받는 답례금입니다.
- 귀하의 그룹이 답례금을 받도록 선택이 되면, 총 5회의 의사결정 중 1회가 무작위로 추첨되어 해당 회의 답례금을 지급받게 됩니다.

다음

화면 1: 위치 별 이웃 설명

- 조사 II에 참여하는 5명은 무작위로 아래의 A, B, C, D, E 중 하나의 위치를 부여받게 됩니다.
- 아래 그림에는 위치 A, B, C, D, E가 표시되어 있습니다. 매 회마다 당신은 무작위로 하나의 위치에 속하게 됩니다. 당신은 5회 동안 각 위치에서 한 번씩 선택을 하게 됩니다.
- **귀하**의 위치에 따라, 귀하의 **이웃**이 누구인지 결정됩니다.
 - 귀하가 A인 경우 이웃은 없습니다.
 - 귀하가 B인 경우 이웃은 A입니다.
 - 귀하가 C인 경우 이웃은 B입니다.
 - 귀하가 D인 경우 이웃은 C입니다.
 - 귀하가 E인 경우 이웃은 D입니다.
- 아래의 버튼을 눌러, 위치에 따른 이웃이 누구인지 확인해 주십시오.



위치 A 위치 B 위치 C 위치 D 위치 E

화면 2: 위치 별 보수 설명

- A 위치에 있는 사람은 다음과 같은 규칙을 따라 답례금을 지급받게 됩니다.
 - 1만원 혹은 5만원의 금액중 하나를 선택합니다.
 - A의 답례금은 본인이 선택한 금액으로 결정됩니다.
 - 즉, 1만원을 선택한 경우 1만원을, 5만원을 선택한 경우 5만원을 받게 됩니다.
- B, C, D, E에 있는 사람들은 다음과 같은 규칙을 따라 답례금을 지급받게 됩니다.
 - 1만원, 2만원, 3만원, 4만원, 5만원 중 하나의 금액을 선택하게 됩니다.
 - 답례금은 다음과 같은 두가지 규칙을 따라 결정됩니다.
 - 본인이 선택한 금액 만큼 받게 됩니다. (첫번째 : 선택 금액)
 - 본인이 선택한 금액에 더하여, 당신의 이웃보다 정확히 **1만원 만큼 적게** 선택한 경우에만 **보너스 10만원**을 추가로 받게 됩니다. (두번째 : 보너스)
 - 즉, 귀하가 B, C, D, 혹은 E에 있으면, 귀하의 답례금은 "귀하의 선택 금액" + "보너스"입니다.

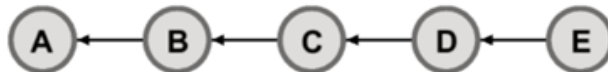

다음

화면 3: 실제 선택 (예시)

1 회

귀하는 E에 있습니다.
아래의 1만원에서 5만원까지의 금액 중 하나를 선택해 주십시오.

- ☐ 1만원 ☐ 2만원 ☐ 3만원 ☐ 4만원 ☐ 5만원

조사 II 규칙 설명



다음

화면 4: 실제 선택 (예시)

2 회

귀하는 A에 있습니다.
아래의 1만원 혹은 5만원의 금액 중 하나를 선택해 주십시오.

- ☐ 1만원 ☐ 5만원

조사 II 규칙 설명



다음

화면 5: 실제 선택 (예시)

3 회

귀하는 **B**에 있습니다.

아래의 1만원에서 5만원까지의 금액 중 하나를 선택해 주십시오.

☐ 1만원 ☐ 2만원 ☐ 3만원 ☐ 4만원 ☐ 5만원

조사 II 규칙 설명

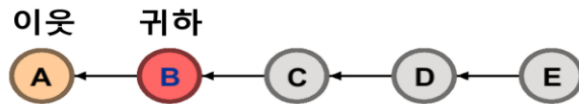

다음

화면 6: 실제 선택 (예시)

4 회

귀하는 **C**에 있습니다.

아래의 1만원에서 5만원까지의 금액 중 하나를 선택해 주십시오.

☐ 1만원 ☐ 2만원 ☐ 3만원 ☐ 4만원 ☐ 5만원

조사 II 규칙 설명

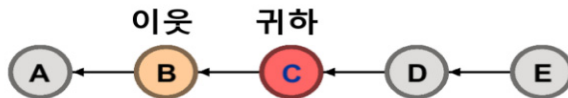

다음

화면 7: 실제 선택 (예시)

5 회

귀하는 D에 있습니다.
아래의 1만원에서 5만원까지의 금액 중 하나를 선택해 주십시오.

☐ 1만원 ☐ 2만원 ☐ 3만원 ☐ 4만원 ☐ 5만원

조사 II 규칙 설명

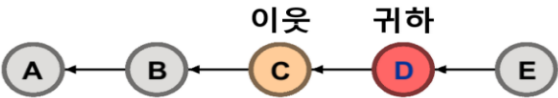

다음

a200201	1번 째 라운드의 위치	(1) 위치 A
		(2) 위치 B
		(3) 위치 C
		(4) 위치 D
		(5) 위치 E
a200202	1번 째 라운드의 선택	(10) 10,000원
		(20) 20,000원
		(30) 30,000원
		(40) 40,000원
		(50) 50,000원
a200203	2번 째 라운드의 위치	(1) 위치 A
		(2) 위치 B
		(3) 위치 C
		(4) 위치 D
		(5) 위치 E
a200204	2번 째 라운드의 선택	(10) 10,000원
		(20) 20,000원
		(30) 30,000원
		(40) 40,000원
		(50) 50,000원

1	2	3	4	5	6	7	8	9	10	11	12	13	14	15	16	17	18	19	20
21																			

a200205	3번 째 라운드의 위치	(1) 위치 A
		(2) 위치 B
		(3) 위치 C
		(4) 위치 D
		(5) 위치 E
a200206	3번 째 라운드의 선택	(10) 10,000원
		(20) 20,000원
		(30) 30,000원
		(40) 40,000원
		(50) 50,000원
a200207	4번 째 라운드의 위치	(1) 위치 A
		(2) 위치 B
		(3) 위치 C
		(4) 위치 D
		(5) 위치 E
a200208	4번 째 라운드의 선택	(10) 10,000원
		(20) 20,000원
		(30) 30,000원
		(40) 40,000원
		(50) 50,000원
a200209	5번 째 라운드의 위치	(1) 위치 A
		(2) 위치 B
		(3) 위치 C
		(4) 위치 D
		(5) 위치 E
a200210	5번 째 라운드의 선택	(10) 10,000원
		(20) 20,000원
		(30) 30,000원
		(40) 40,000원
		(50) 50,000원

1	2	3	4	5	6	7	8	9	10	11	12	13	14	15	16	17	18	19	20
21																			

조사 3

문항 1



사진 속 인물의 생각 혹은 감정을 가장 잘 표현하는 단어를 골라주십시오.

- ① 증오하는
- ② 놀란
- ③ 친절한
- ④ 짜증난

?

다음

문항 2



사진 속 인물의 생각 혹은 감정을 가장 잘 표현하는 단어를 골라주십시오.

- ① 불친절한
- ② 짜증난
- ③ 놀란
- ④ 슬픈

?

다음

문항 3



사진 속 인물의 생각 혹은 감정을 가장 잘 표현하는 단어를 골라주십시오.

- ① 우호적인
- ② 슬픈
- ③ 놀란
- ④ 걱정하는



다음

문항 4



사진 속 인물의 생각 혹은 감정을 가장 잘 표현하는 단어를 골라주십시오.

- ① 편안한
- ② 속상한
- ③ 놀란
- ④ 신난



다음

문항 5



사진 속 인물의 생각 혹은 감정을 가장 잘 표현하는 단어를 골라주십시오.



- ① 가여워하는
- ② 요구하는
- ③ 농담하는
- ④ 편안한

다음

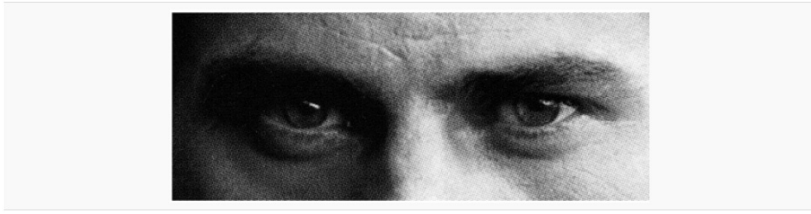
문항 6



사진 속 인물의 생각 혹은 감정을 가장 잘 표현하는 단어를 골라주십시오.



- ① 증오하는
- ② 불친절한
- ③ 걱정하는
- ④ 지루한

다음

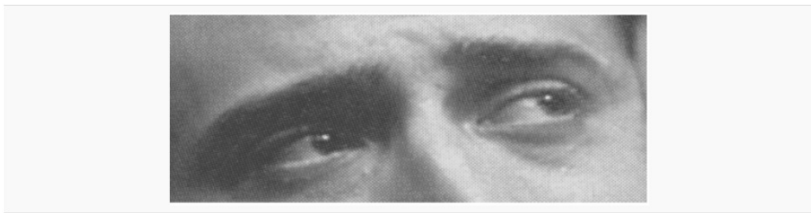
문항 7



사진 속 인물의 생각 혹은 감정을 가장 잘 표현하는 단어를 골라주십시오.



- ① 가여워하는
- ② 지루한
- ③ 흥미있는
- ④ 농담하는

다음

문항 8



사진 속 인물의 생각 혹은 감정을 가장 잘 표현하는 단어를 골라주십시오.



- ① 회상하는
- ② 행복한
- ③ 우호적인
- ④ 화난

다음

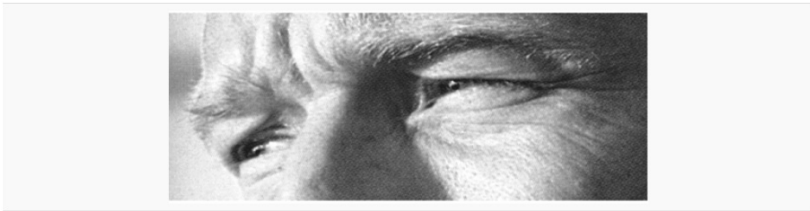
문항 9



사진 속 인물의 생각 혹은 감정을 가장 잘 표현하는 단어를 골라주십시오.

- ① 짜증난
- ② 증오하는
- ③ 놀란
- ④ 무언가 생각하는



다음

문항 10



사진 속 인물의 생각 혹은 감정을 가장 잘 표현하는 단어를 골라주십시오.

- ① 친절한
- ② 수줍은
- ③ 의심스러운
- ④ 슬픈



다음

문항 11



사진 속 인물의 생각 혹은 감정을 가장 잘 표현하는 단어를 골라주십시오.



- ① 으스대는
- ② 회망하는
- ③ 화난
- ④ 역겨워하는

다음

문항 12



사진 속 인물의 생각 혹은 감정을 가장 잘 표현하는 단어를 골라주십시오.



- ① 혼란스러운
- ② 농담하는
- ③ 슬픈
- ④ 진지한

다음

문항 13



사진 속 인물의 생각 혹은 감정을 가장 잘 표현하는 단어를 골라주십시오.

- ① 무언가 생각하는
- ② 속상한
- ③ 신난
- ④ 행복한



다음

문항 14



사진 속 인물의 생각 혹은 감정을 가장 잘 표현하는 단어를 골라주십시오.

- ① 행복한
- ② 무언가 생각하는
- ③ 신난
- ④ 친절한



다음

문항 15



사진 속 인물의 생각 혹은 감정을 가장 잘 표현하는 단어를 골라주십시오.



- ① 의심스러운
- ② 우호적인
- ③ 놀고 싶은
- ④ 편안한

다음

문항 16



사진 속 인물의 생각 혹은 감정을 가장 잘 표현하는 단어를 골라주십시오.



- ① 단호한
- ② 농담하는
- ③ 놀란
- ④ 지루한

다음

문항 17



사진 속 인물의 생각 혹은 감정을 가장 잘 표현하는 단어를 골라주십시오.



- ① 화난
- ② 우호적인
- ③ 불친절한
- ④ 주저하는

다음

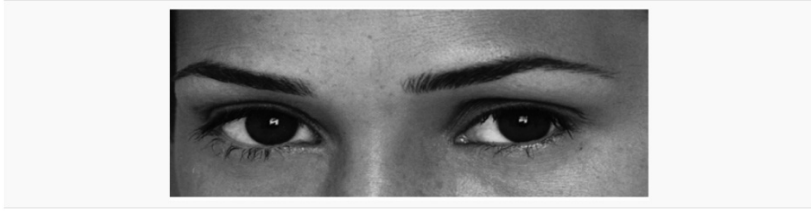
문항 18



사진 속 인물의 생각 혹은 감정을 가장 잘 표현하는 단어를 골라주십시오.



- ① 수심에 잠긴
- ② 화난
- ③ 으스스대는
- ④ 우호적인

다음

문항 19



사진 속 인물의 생각 혹은 감정을 가장 잘 표현하는 단어를 골라주십시오.



- ① 화난
- ② 몽상하는
- ③ 슬픈
- ④ 흥미있는

다음

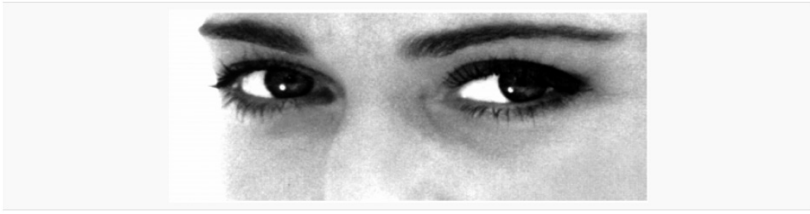
문항 20



사진 속 인물의 생각 혹은 감정을 가장 잘 표현하는 단어를 골라주십시오.



- ① 친절한
- ② 놀란
- ③ 기쁘지 않은
- ④ 신난

다음

문항 21



사진 속 인물의 생각 혹은 감정을 가장 잘 표현하는 단어를 골라주십시오.



- ① 흥미있는
- ② 농담하는
- ③ 편안한
- ④ 행복한

다음

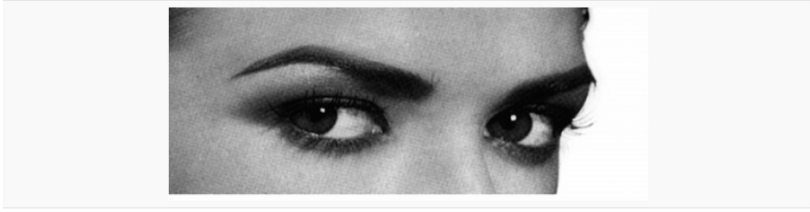
문항 22



사진 속 인물의 생각 혹은 감정을 가장 잘 표현하는 단어를 골라주십시오.



- ① 장난기 있는
- ② 친절한
- ③ 놀란
- ④ 무언가 생각하는

다음

문항 23



사진 속 인물의 생각 혹은 감정을 가장 잘 표현하는 단어를 골라주십시오.



- ① 놀란
- ② 확신에 찬
- ③ 능담하는
- ④ 행복한

다음

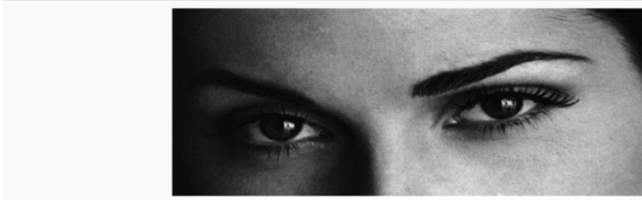
문항 24



사진 속 인물의 생각 혹은 감정을 가장 잘 표현하는 단어를 골라주십시오.



- ① 진지한
- ② 부끄러운
- ③ 혼란스러운
- ④ 놀란

다음

문항 25



사진 속 인물의 생각 혹은 감정을 가장 잘 표현하는 단어를 골라주십시오.

- ① 수줍은
- ② 죄책감을 느끼는
- ③ 통상하는
- ④ 걱정하는



다음

문항 26



사진 속 인물의 생각 혹은 감정을 가장 잘 표현하는 단어를 골라주십시오.

- ① 능담하는
- ② 편안한
- ③ 불안한
- ④ 미안한



다음

문항 27



사진 속 인물의 생각 혹은 감정을 가장 잘 표현하는 단어를 골라주십시오.

- ① 부끄러운
- ② 신난
- ③ 의심스러운
- ④ 기쁜



다음

문항 28



사진 속 인물의 생각 혹은 감정을 가장 잘 표현하는 단어를 골라주십시오.

- ① 혐오하는
- ② 증오하는
- ③ 행복한
- ④ 지루한



다음

위 28개 문항 중 정답 개수는 몇 개입니까? (____ 개)

a200301	1	2	3	4	5	6	7	8	9	10	11	12	13	14	15	16	17	18	19	20
	21																			



가구번호 :

--	--	--	--

개인번호 :

--	--

☞ 만 15세 이상 개인용/신규용 설문 응답 대상자

다음은 지난 3개월 동안의 하신 일에 대한 질문입니다.

문 1 _____님께서서는 지난 3개월 중에 돈벌이가 되는 일을 한 번이라도 하신 적이 있습니까? 직장생활, 자영업, 아르바이트, 가족의 일을 무보수로 돕는 경우 등 모두 포함하여 응답해 주십시오.

a211101

1	2	3	4	5	6	7	8	9	10	11	12	13	14	15	16	17	18	19	20
21																			

- (1) 예
(2) 아니오 → 조사종료

문 1-1 지난 3개월 동안 몇 개의 일자리를 가지고 계셨습니까? 만약 일용직이나 용역 업체에 소속되어 여러 장소나 사업체에 가서 돌아가며 일을 했다면 한 개의 일자리로 봅니다.

a211102

1	2	3	4	5	6	7	8	9	10	11	12	13	14	15	16	17	18	19	20
21																			

- (1) 1개
(2) 2개
(3) 3개 이상

☞ 다음은 지난 3개월 중에 하신 일자리 경험에 대한 질문입니다. 만약 일자리가 두 개 이상이라면 가장 길게 일한 일자리 순서대로 응답을 해주십시오. 만약 일한 기간이 같다면 소득이 높은 순으로 응답을 해주십시오.

[CAPI: 일자리 2개 이상인 경우 아래 지시문 제시, 1개인 경우는 문2 바로 시작]

※ 먼저 지난 3개월 중에 하신 일자리 중 오래 일한 일자리에 대하여 질문을 드리겠습니다.
만약, 일한 기간이 같다면 소득이 높은 일자리를 말씀해 주시면 됩니다.

문2 이 일자리는 앞서 개인용 조사에서 응답해주신 “일자리 _____” 나 “일자리 _____”와
같은 일자리입니까?

jobnum1

1	2	3	4	5	6	7	8	9	10	11	12	13	14	15	16	17	18	19	20
21																			

- (1) 일자리 000와 같은 일자리이다
- (2) 일자리 △△△와 같은 일자리이다
- (3) 같은 일자리가 아니다

※ 두 번째 일자리 **jobnum2** , 세 번째 일자리 **jobnum3**

문 3 이 일자리는 개인사업자, 프리랜서, 프랜차이즈, 자영업운영 등의 일입니까?

a211201

1	2	3	4	5	6	7	8	9	10	11	12	13	14	15	16	17	18	19	20
21																			

- (1) 그렇다 → 문3-1
- (2) 아니다 → 문4

※ 두 번째 일자리 **a211301** , 세 번째 일자리 **a211401**

문 3-1 이 일자리에 대한 사업자등록증을 가지고 있습니까?

a211202

1	2	3	4	5	6	7	8	9	10	11	12	13	14	15	16	17	18	19	20
21																			

- (1) 있다
- (2) 없다

※ 두 번째 일자리 **a211302** , 세 번째 일자리 **a211402**

문 3-2 이 일을 도와주는 다른 사람을 본인이 직접 고용하고 있습니까?

a211203

1	2	3	4	5	6	7	8	9	10	11	12	13	14	15	16	17	18	19	20
21																			

- (1) 그렇다
- (2) 아니다

※ 두 번째 일자리 **a211303** , 세 번째 일자리 **a211403**

문 4 이 일자리에서 서비스나 상품, 임대 가격은 누가 결정합니까?

a211204

1	2	3	4	5	6	7	8	9	10	11	12	13	14	15	16	17	18	19	20
21																			

- (1) 본인
- (2) 고객
- (3) 본인과 고객의 협의에 따라 결정
- (4) 회사(제3자에 의해 미리 결정되어 있음)
- (5) 기타(가격을 매길 수 없는 일임)

※ 두 번째 일자리 **a211304** , 세 번째 일자리 **a211404**

문 5 이 일자리의 일하는 방법, 근로시간, 근로장소 등에 대한 지시나 규율이 있습니까?

a211205

1	2	3	4	5	6	7	8	9	10	11	12	13	14	15	16	17	18	19	20
21																			

- (1) 있다
- (2) 없다(본인이 결정)

※ 두 번째 일자리 **a211305** , 세 번째 일자리 **a211405**

문 6 이 일자리에서 소득은 어떻게 결정됩니까?

a211206

1	2	3	4	5	6	7	8	9	10	11	12	13	14	15	16	17	18	19	20
21																			

- (1) 일정한 임금 (보너스 포함)
- (2) 기본급 + 일한만큼 늘어나는 수당
- (3) 기본급 없이 판매대금 또는 서비스 요금으로만
- (4) 보수가 없다

※ 두 번째 일자리 **a211306** , 세 번째 일자리 **a211406**

☞ **문3에 ① & 문3-1에 ① & 문3-2에 ① & 문4에 ① & 문5에 ②** 응답

-> 조사 종료(명백한 자영업자), 두 번째 일자리 질문 시작

☞ **문3에 ② & 문4에 ④ & 문5의 ① & 문6에 ①** 응답

-> 조사 종료(명백한 임금근로자), 두 번째 일자리 질문 시작

문 7 이 일자리는 어떤 종류의 일입니까? 주로 하는 일을 기준으로 응답해 주십시오.

a211207

1	2	3	4	5	6	7	8	9	10	11	12	13	14	15	16	17	18	19	20
21																			

- (1) 상품판매 또는 상품의 생산+판매
- (2) 서비스 제공
- (3) 자산 임대
- (4) 기타()

※ 두 번째 일자리 a211307 , 세 번째 일자리 a211407

문 8 일자리의 일하는 장소는 어디입니까? 주로 하는 장소를 기준으로 응답해 주십시오.

a211208

1	2	3	4	5	6	7	8	9	10	11	12	13	14	15	16	17	18	19	20
21																			

- (1) 회사
- (2) 내 점포(사무소)
- (3) 내 집
- (4) 고객이 있는 곳
- (5) 기타()

<<해설>>

배달이나 대리 등의 경우 고객이 있는 곳으로 응답

※ 두 번째 일자리 a211308 , 세 번째 일자리 a211408

문 9 이 일자리에서 고객이나 일감을 얻기 위해서 컴퓨터나 핸드폰, PDA 등의 기기를 이용합니까?

a211209

1	2	3	4	5	6	7	8	9	10	11	12	13	14	15	16	17	18	19	20
21																			

- (1) 그렇다 -> 문9-1
- (2) 아니다 -> 문10

※ 두 번째 일자리 a211309 , 세 번째 일자리 a211409

문 9-1 이 일을 하실 때도 컴퓨터나 핸드폰, PDA 등의 기기를 이용해서 합니까?

a211210

1	2	3	4	5	6	7	8	9	10	11	12	13	14	15	16	17	18	19	20
21																			

- (1) 그렇다
- (2) 아니다

※ 두 번째 일자리 a211310 , 세 번째 일자리 a211410

문 10 이 일자리는 지난 3개월 중 며칠이나 일했습니까?

a211211

1	2	3	4	5	6	7	8	9	10	11	12	13	14	15	16	17	18	19	20
21																			

- (1) 10일 미만
- (2) 10~30일 미만
- (3) 30일~60일 미만
- (4) 60일 이상

※ 두 번째 일자리 a211311 , 세 번째 일자리 a211411

문 11 이 일자리는 일을 하면, 하루에 평균 몇 시간이나 합니까?

a211212

1	2	3	4	5	6	7	8	9	10	11	12	13	14	15	16	17	18	19	20
21																			

--	--

 시간

※ 두 번째 일자리 a211312 , 세 번째 일자리 a211412

문 11-1 응답한 일하는 시간에는 일감을 찾거나 대기하는 시간을 포함한 것이니까?

a211213

1	2	3	4	5	6	7	8	9	10	11	12	13	14	15	16	17	18	19	20
21																			

- (1) 그렇다 -> 문11-2
- (2) 아니다 -> 문12

※ 두 번째 일자리 a211313 , 세 번째 일자리 a211413

문 11-2 그렇다면, 일감을 찾거나 대기하는 시간은 하루에 얼마나 됩니까?

a211214

1	2	3	4	5	6	7	8	9	10	11	12	13	14	15	16	17	18	19	20
21																			

--	--

 시간

※ 두 번째 일자리 a211314 , 세 번째 일자리 a211414

문 12 지난 3개월간 이 일자리를 통해서 월평균 얼마정도의 소득을 올리셨습니까?

a211215

1	2	3	4	5	6	7	8	9	10	11	12	13	14	15	16	17	18	19	20
21																			

- (1) 50만원 미만
- (2) 50~150만원 미만
- (3) 150~300만원 미만
- (4) 300만원 이상

※ 두 번째 일자리 a211315 , 세 번째 일자리 a211415

문 13 이 일자리에서 소득의 절반 이상을 한 회사를 통해서 얻습니까?

a211216

1	2	3	4	5	6	7	8	9	10	11	12	13	14	15	16	17	18	19	20
21																			

- (1) 그렇다
- (2) 아니다

<<해설>>

배달, 방판, 택배 등의 경우 주문을 받는 가게의 수가 아니라 소속된 회사의 수로 응답

※ 두 번째 일자리 a2113116 , 세 번째 일자리 a211416

문 14 이 일자리에서 어떤 명목의 세금을 내셨습니까?

a211217

1	2	3	4	5	6	7	8	9	10	11	12	13	14	15	16	17	18	19	20
21																			

- (1) 근로소득세
- (2) 사업소득세
- (3) 세금을 내지 않는다

※ 두 번째 일자리 a211317 , 세 번째 일자리 a211417

☞ 문1-1에 ② 또는 ③(2개 이상의 일자리를 가지고 있다)을 응답한 경우
두 번째 일자리와 세 번째 일자리에 대하여 문2~14 질문

◆ 執筆陣

- 김유빈(한국노동연구원 연구위원)
- 이지은(한국노동연구원 전문위원)
- 신선옥(한국노동연구원 전문위원)
- 정현상(한국노동연구원 책임연구원)
- 권익성(한국노동연구원 연구원)

한국노동패널 통합설문지

- | | |
|-----------|---|
| • 발행연월일 | 2019년 12월 26일 인쇄
2019년 12월 30일 발행 |
| • 발 행 인 | 배 규 식 |
| • 발 행 처 | 한국노동연구원
30147
세종특별자치시 시청대로 370
세종국책연구단지 경제정책동
☎ 대표 (044) 287-6114 Fax (044) 287-6669 |
| • 조판·인쇄 | (주)이환디앤비 (02) 2254-4301 |
| • 등 록 일 자 | 1988년 9월 13일 |
| • 등 록 번 호 | 제13-155호 |

